



Estadísticas del **SUFRAGIO**

Presidencia, Vicepresidencias

SEGUNDA VUELTA 2014

República de Costa Rica, San José, 2014



Estadísticas del SUFRAGIO

**Presidencia y Vicepresidencias,
Elecciones Segunda Ronda: 5 de abril, 2014**

República de Costa Rica, San José, 2015

Producción de:
TRIBUNAL SUPREMO DE ELECCIONES
Apartado 2163-1000, PÁGINA Web: www.tse.go.cr
San José, Costa Rica

324.9
C8373es

Costa Rica. Tribunal Supremo de Elecciones.
Estadísticas del sufragio : abril 2014 . -- San José, C.R. :
Tribunal Supremo de Elecciones, 2015.
1 cd : digital

ISBN 978-9930-521-05-2

1. Sufragio. 2. Estadísticas electorales. 3. Comportamiento
del voto. 4. Elecciones presidenciales. 5. Segunda ronda
electoral. 6. Balotaje. I. Título.

CDOC-IFED

Elaborado por: Unidad de Estadística.
Tel: 2287-5555 extensiones 3447 y 3448.
email: dejecutiva@tse.go.cr

Distribución y canje: Centro de Documentación IFED.
Tel: 2287-5582
email: cdocumentacion@tse.go.cr

TRIBUNAL SUPREMO DE ELECCIONES

Señoras y Señores Magistrados Propietarios:

Luis Antonio Sobrado González, Presidente
Eugenia María Zamora Chavarría, Vicepresidenta
Max Alberto Esquivel Faerron
Marisol Castro Dobles
Fernando Del Castillo Riggioni

Señora y Señores Magistrados Suplentes:

Juan Antonio Casafont Odor
Ovelio Rodríguez Chaverri
Zetty María Bou Valverde
Luz Retana Chinchilla

CONTENIDO

PRESENTACIÓN		11
ASPECTOS RELEVANTES DEL SISTEMA ELECTORAL COSTARRICENSE		12
CAPÍTULO 1	DISTRIBUCIÓN POR SEXO, SEGÚN CANTÓN, DISTRITO PARA COSTA RICA, PROVINCIAS Y EXTRANJERO	
CUADRO 1.1	COSTA RICA: ELECTORADO, VOTOS RECIBIDOS Y ABSTENCIONISMO PARA PRESIDENCIA Y VICEPRESIDENCIAS DE LA REPÚBLICA, POR PROVINCIA Y EXTRANJERO, SEGÚN SEXO, ELECCIONES 6 DE ABRIL 2014 <i>(CIFRAS ABSOLUTAS Y RELATIVAS)</i>	16
GRÁFICO 1.1	COSTA RICA: DISTRIBUCIÓN RELATIVA DE LOS VOTOS RECIBIDOS Y EL ABSTENCIONISMO, POR PROVINCIA, ELECCIONES 6 DE ABRIL 2014	17
GRÁFICO 1.4	COSTA RICA: DISTRIBUCIÓN DE FRECUENCIAS DEL ABSTENCIONISMO RELATIVO, POR DISTRITO ADMINISTRATIVO, ELECCIONES 6 DE ABRIL 2014	18
GRÁFICO 1.5	VOTO EN EL EXTRANJERO: DISTRIBUCIÓN DE FRECUENCIAS DEL ABSTENCIONISMO RELATIVO, POR PAÍS, ELECCIONES 6 DE ABRIL 2014	19
CUADRO 1.2	COSTA RICA: ELECTORADO, VOTOS RECIBIDOS Y ABSTENCIONISMO PARA PRESIDENCIA Y VICEPRESIDENCIAS DE LA REPÚBLICA, POR SEXO, SEGÚN PROVINCIA, CANTÓN Y EXTRANJERO, ELECCIONES 6 DE ABRIL 2014 <i>(CIFRAS ABSOLUTAS Y RELATIVAS)</i>	20
CUADRO 1.3	SAN JOSÉ: ELECTORADO, VOTOS RECIBIDOS Y ABSTENCIONISMO PARA PRESIDENCIA Y VICEPRESIDENCIAS DE LA REPÚBLICA, POR SEXO, SEGÚN CANTÓN Y DISTRITO ADMINISTRATIVO, ELECCIONES 6 DE ABRIL 2014 <i>(CIFRAS ABSOLUTAS Y RELATIVAS)</i>	24
CUADRO 1.4	ALAJUELA: ELECTORADO, VOTOS RECIBIDOS Y ABSTENCIONISMO PARA PRESIDENCIA Y VICEPRESIDENCIAS DE LA REPÚBLICA, POR SEXO, SEGÚN CANTÓN Y DISTRITO ADMINISTRATIVO, ELECCIONES 6 DE ABRIL 2014 <i>(CIFRAS ABSOLUTAS Y RELATIVAS)</i>	30
CUADRO 1.5	CARTAGO: ELECTORADO, VOTOS RECIBIDOS Y ABSTENCIONISMO PARA PRESIDENCIA Y VICEPRESIDENCIAS DE LA REPÚBLICA, POR SEXO, SEGÚN CANTÓN Y DISTRITO ADMINISTRATIVO, ELECCIONES 6 DE ABRIL 2014 <i>(CIFRAS ABSOLUTAS Y RELATIVAS)</i>	35

CUADRO 1.6	HEREDIA: ELECTORADO, VOTOS RECIBIDOS Y ABSTENCIONISMO PARA PRESIDENCIA Y VICEPRESIDENCIAS DE LA REPÚBLICA, POR SEXO, SEGÚN CANTÓN Y DISTRITO ADMINISTRATIVO, ELECCIONES 6 DE ABRIL 2014 <i>(CIFRAS ABSOLUTAS Y RELATIVAS)</i>	38
CUADRO 1.7	GUANACASTE: ELECTORADO, VOTOS RECIBIDOS Y ABSTENCIONISMO PARA PRESIDENCIA Y VICEPRESIDENCIAS DE LA REPÚBLICA, POR SEXO, SEGÚN CANTÓN Y DISTRITO ADMINISTRATIVO, ELECCIONES 6 DE ABRIL 2014 <i>(CIFRAS ABSOLUTAS Y RELATIVAS)</i>	41
CUADRO 1.8	PUNTARENAS: ELECTORADO, VOTOS RECIBIDOS Y ABSTENCIONISMO PARA PRESIDENCIA Y VICEPRESIDENCIAS DE LA REPÚBLICA, POR SEXO, SEGÚN CANTÓN Y DISTRITO ADMINISTRATIVO, ELECCIONES 6 DE ABRIL 2014 <i>(CIFRAS ABSOLUTAS Y RELATIVAS)</i>	44
CUADRO 1.9	LIMÓN: ELECTORADO, VOTOS RECIBIDOS Y ABSTENCIONISMO PARA PRESIDENCIA Y VICEPRESIDENCIAS DE LA REPÚBLICA, POR SEXO, SEGÚN CANTÓN Y DISTRITO ADMINISTRATIVO, ELECCIONES 6 DE ABRIL 2014 <i>(CIFRAS ABSOLUTAS Y RELATIVAS)</i>	47
CUADRO 1.10	EXTRANJERO: ELECTORADO, VOTOS RECIBIDOS Y ABSTENCIONISMO PARA PRESIDENCIA Y VICEPRESIDENCIAS DE LA REPÚBLICA, POR SEXO, SEGÚN CONTINENTE Y PAÍS, ELECCIONES 6 DE ABRIL 2014 <i>(CIFRAS ABSOLUTAS Y RELATIVAS)</i>	49
CAPÍTULO 2	DISTRIBUCIÓN POR ZONA Y SEXO, SEGÚN CANTÓN Y DISTRITO PARA COSTA RICA, PROVINCIAS Y EXTRANJERO	
CUADRO 2.1	COSTA RICA: ELECTORADO, VOTOS RECIBIDOS Y ABSTENCIONISMO PARA PRESIDENCIA Y VICEPRESIDENCIAS DE LA REPÚBLICA, POR ZONA, EXTRANJERO Y SEXO, SEGÚN PROVINCIA, ELECCIONES 6 DE ABRIL 2014	52
GRÁFICO 2.1	COSTA RICA: ELECTORADO, VOTOS RECIBIDOS Y ABSTENCIONISMO, POR ZONA Y EXTRANJERO, ELECCIONES 6 DE ABRIL 2014	54
CUADRO 2.2	SAN JOSÉ: ELECTORADO, VOTOS RECIBIDOS Y ABSTENCIONISMO PARA PRESIDENCIA Y VICEPRESIDENCIAS DE LA REPÚBLICA, POR ZONA Y SEXO, SEGÚN CANTÓN Y DISTRITO ADMINISTRATIVO, ELECCIONES 6 DE ABRIL 2014	55

CUADRO 2.3	ALAJUELA: ELECTORADO, VOTOS RECIBIDOS Y ABSTENCIONISMO PARA PRESIDENCIA Y VICEPRESIDENCIAS DE LA REPÚBLICA, POR ZONA Y SEXO, SEGÚN CANTÓN Y DISTRITO ADMINISTRATIVO, ELECCIONES 6 DE ABRIL 2014	76
CUADRO 2.4	CARTAGO: ELECTORADO, VOTOS RECIBIDOS Y ABSTENCIONISMO PARA PRESIDENCIA Y VICEPRESIDENCIAS DE LA REPÚBLICA, POR ZONA Y SEXO, SEGÚN CANTÓN Y DISTRITO ADMINISTRATIVO, ELECCIONES 6 DE ABRIL 2014	95
CUADRO 2.5	HEREDIA: ELECTORADO, VOTOS RECIBIDOS Y ABSTENCIONISMO PARA PRESIDENCIA Y VICEPRESIDENCIAS DE LA REPÚBLICA, POR ZONA Y SEXO, SEGÚN CANTÓN Y DISTRITO ADMINISTRATIVO, ELECCIONES 6 DE ABRIL 2014	104
CUADRO 2.6	GUANACASTE: ELECTORADO, VOTOS RECIBIDOS Y ABSTENCIONISMO PARA PRESIDENCIA Y VICEPRESIDENCIAS DE LA REPÚBLICA, POR ZONA Y SEXO, SEGÚN CANTÓN Y DISTRITO ADMINISTRATIVO, ELECCIONES 6 DE ABRIL 2014	113
CUADRO 2.7	PUNTARENAS: ELECTORADO, VOTOS RECIBIDOS Y ABSTENCIONISMO PARA PRESIDENCIA Y VICEPRESIDENCIAS DE LA REPÚBLICA, POR ZONA Y SEXO, SEGÚN CANTÓN Y DISTRITO ADMINISTRATIVO, ELECCIONES 6 DE ABRIL 2014	124
CUADRO 2.8	LIMÓN: ELECTORADO, VOTOS RECIBIDOS Y ABSTENCIONISMO PARA PRESIDENCIA Y VICEPRESIDENCIAS DE LA REPÚBLICA, POR ZONA Y SEXO, SEGÚN CANTÓN Y DISTRITO ADMINISTRATIVO, ELECCIONES 6 DE ABRIL 2014	134
CUADRO 2.9	EXTRANJERO: ELECTORADO, VOTOS RECIBIDOS Y ABSTENCIONISMO PARA PRESIDENCIA Y VICEPRESIDENCIAS DE LA REPÚBLICA, POR SEXO, SEGÚN CONTINENTE Y PAÍS, ELECCIONES 6 DE ABRIL 2014	140
CAPÍTULO 3	DISTRIBUCIÓN POR ZONA Y SEXO, SEGÚN EDAD PARA COSTA RICA, PROVINCIAS Y EXTRANJERO	
CUADRO 3.1	COSTA RICA: ELECTORADO, VOTOS RECIBIDOS Y ABSTENCIONISMO PARA PRESIDENCIA Y VICEPRESIDENCIAS DE LA REPÚBLICA, POR ZONA, EXTRANJERO Y SEXO, SEGÚN EDAD, ELECCIONES 6 DE ABRIL 2014	147
GRÁFICO 3.1	COSTA RICA: ELECTORADO, VOTOS RECIBIDOS Y ABSTENCIONISMO, POR GRUPOS DE EDAD, ELECCIONES 6 DE ABRIL 2014	157

CUADRO 3.2	SAN JOSÉ: ELECTORADO, VOTOS RECIBIDOS Y ABSTENCIONISMO PARA PRESIDENCIA Y VICEPRESIDENCIAS DE LA REPÚBLICA, POR ZONA Y SEXO, SEGÚN EDAD, ELECCIONES 6 DE ABRIL 2014	158
CUADRO 3.3	ALAJUELA: ELECTORADO, VOTOS RECIBIDOS Y ABSTENCIONISMO PARA PRESIDENCIA Y VICEPRESIDENCIAS DE LA REPÚBLICA, POR ZONA Y SEXO, SEGÚN EDAD, ELECCIONES 6 DE ABRIL 2014	168
CUADRO 3.4	CARTAGO: ELECTORADO, VOTOS RECIBIDOS Y ABSTENCIONISMO PARA PRESIDENCIA Y VICEPRESIDENCIAS DE LA REPÚBLICA, POR ZONA Y SEXO, SEGÚN EDAD, ELECCIONES 6 DE ABRIL 2014	178
CUADRO 3.5	HEREDIA: ELECTORADO, VOTOS RECIBIDOS Y ABSTENCIONISMO PARA PRESIDENCIA Y VICEPRESIDENCIAS DE LA REPÚBLICA, POR ZONA Y SEXO, SEGÚN EDAD, ELECCIONES 6 DE ABRIL 2014	188
CUADRO 3.6	GUANACASTE: ELECTORADO, VOTOS RECIBIDOS Y ABSTENCIONISMO PARA PRESIDENCIA Y VICEPRESIDENCIAS DE LA REPÚBLICA, POR ZONA Y SEXO, SEGÚN EDAD, ELECCIONES 6 DE ABRIL 2014	198
CUADRO 3.7	PUNTARENAS: ELECTORADO, VOTOS RECIBIDOS Y ABSTENCIONISMO PARA PRESIDENCIA Y VICEPRESIDENCIAS DE LA REPÚBLICA, POR ZONA Y SEXO, SEGÚN EDAD, ELECCIONES 6 DE ABRIL 2014	208
CUADRO 3.8	LIMÓN: ELECTORADO, VOTOS RECIBIDOS Y ABSTENCIONISMO PARA PRESIDENCIA Y VICEPRESIDENCIAS DE LA REPÚBLICA, POR ZONA Y SEXO, SEGÚN EDAD, ELECCIONES 6 DE ABRIL 2014	218
CUADRO 3.9	EXTRANJERO: ELECTORADO, VOTOS RECIBIDOS Y ABSTENCIONISMO PARA PRESIDENCIA Y VICEPRESIDENCIAS DE LA REPÚBLICA, POR SEXO, SEGÚN EDAD, ELECCIONES 6 DE ABRIL 2014	228
CAPÍTULO 4	DISTRIBUCIÓN POR ZONA, EXTRANJERO Y SEXO, SEGÚN PROVINCIA Y GRUPOS DE EDAD PARA COSTA RICA	
CUADRO 4.1	COSTA RICA: ELECTORADO PARA PRESIDENCIA Y VICEPRESIDENCIAS DE LA REPÚBLICA, POR ZONA, EXTRANJERO Y SEXO, SEGÚN PROVINCIA Y GRUPOS DE EDAD, ELECCIONES 6 DE ABRIL 2014	239
CUADRO 4.2	COSTA RICA: VOTOS RECIBIDOS PARA PRESIDENCIA Y VICEPRESIDENCIAS DE LA REPÚBLICA, POR ZONA, EXTRANJERO Y SEXO, SEGÚN PROVINCIA Y GRUPOS DE EDAD, ELECCIONES 6 DE ABRIL 2014	244
CUADRO 4.3	COSTA RICA: ABSTENCIONISMO PARA PRESIDENCIA Y VICEPRESIDENCIAS DE LA REPÚBLICA, POR ZONA, EXTRANJERO Y SEXO, SEGÚN PROVINCIA Y GRUPOS DE EDAD, ELECCIONES 6 DE ABRIL 2014	249
GRÁFICO 4.1	COSTA RICA: VOTOS RECIBIDOS Y ABSTENCIONISMO, POR SEXO, SEGÚN GRUPOS DE EDAD, ELECCIONES 6 DE ABRIL 2014	254

GRÁFICO 4.2	COSTA RICA: ABSTENCIONISMO, POR SEXO, SEGÚN GRUPOS DE EDAD, ELECCIONES 6 DE ABRIL 2014	255
GRÁFICO 4.3	COSTA RICA: ABSTENCIONISMO, POR ZONA, SEGÚN GRUPOS DE EDAD, ELECCIONES 6 DE ABRIL 2014	256
CUADRO 4.4	COSTA RICA: PORCENTAJE DE ABSTENCIONISMO PARA PRESIDENCIA Y VICEPRESIDENCIAS DE LA REPÚBLICA, POR ZONA, EXTRANJERA Y SEXO, SEGÚN PROVINCIA Y GRUPOS DE EDAD, ELECCIONES 6 DE ABRIL 2014	257
GRÁFICO 4.4	COSTA RICA: PORCENTAJE DE ABSTENCIONISMO, POR ZONA, SEGÚN PROVINCIA, ELECCIONES 6 DE ABRIL 2014	262
CAPÍTULO 5	DISTRIBUCIÓN DEL VOTO ASISTIDO Y PÚBLICO	
CUADRO 5.1	COSTA RICA: VOTO ASISTIDO Y PÚBLICO, POR SEXO, SEGÚN PROVINCIA Y EXTRANJERO, ELECCIONES 6 DE ABRIL 2014 <i>(CIFRAS ABSOLUTAS Y RELATIVAS)</i>	264
GRÁFICO 5.1	COSTA RICA: VOTO ASISTIDO, POR SEXO, SEGÚN PROVINCIA Y EXTRANJERO, ELECCIONES 6 DE ABRIL 2014	265
CUADRO 5.2	COSTA RICA: VOTO ASISTIDO Y PÚBLICO, POR ZONA, SEGÚN PROVINCIA Y EXTRANJERO, ELECCIONES 6 DE ABRIL 2014 <i>(CIFRAS ABSOLUTAS Y RELATIVAS)</i>	266
GRÁFICO 5.2	COSTA RICA: VOTO PÚBLICO, POR SEXO, SEGÚN PROVINCIA Y EXTRANJERO, ELECCIONES 6 DE ABRIL 2014	267
CUADRO 5.3	COSTA RICA: VOTO ASISTIDO Y PÚBLICO, POR SEXO, SEGÚN GRUPOS DE EDAD, ELECCIONES 6 DE ABRIL 2014 <i>(CIFRAS ABSOLUTAS Y RELATIVAS)</i>	268
CUADRO 5.4	COSTA RICA: VOTO ASISTIDO Y PÚBLICO, POR ZONA Y EXTRANJERO, SEGÚN GRUPOS DE EDAD, ELECCIONES 6 DE ABRIL 2014 <i>(CIFRAS ABSOLUTAS Y RELATIVAS)</i>	269
CUADRO 5.5	COSTA RICA: VOTO ASISTIDO, POR PROVINCIA Y EXTRANJERO, SEGÚN GRUPOS DE EDAD, ELECCIONES 6 DE ABRIL 2014	270
CUADRO 5.6	COSTA RICA: VOTO PÚBLICO, POR PROVINCIA Y EXTRANJERO, SEGÚN GRUPOS DE EDAD, ELECCIONES 6 DE ABRIL 2014	271

CAPÍTULO 6	PARTICIPACIÓN GENERAL EN AMBAS ELECCIONES	
CUADRO 6.1	COSTA RICA: ELECTORADO, POR PARTICIPACIÓN, SEGÚN SEXO, ELECCIONES FEBRERO Y ABRIL 2014	273
GRÁFICO 6.1	COSTA RICA: DISTRIBUCIÓN DE LA PARTICIPACIÓN, ELECCIONES FEBRERO Y ABRIL 2014	274
CUADRO 6.2	COSTA RICA: ELECTORADO, POR SEXO Y PARTICIPACIÓN, SEGÚN GRUPO DE EDAD, ELECCIONES FEBRERO Y ABRIL 2014	275
GRÁFICO 6.2	COSTA RICA: PARTICIPACIÓN Y ABSTENCIONISMO, POR SEXO, SEGÚN GRUPO DE EDAD, ELECCIONES FEBRERO Y ABRIL 2014 <i>(MILES DE ELECTORES)</i>	276
GRÁFICO 6.3	COSTA RICA: ELECTORADO, POR PARTICIPACIÓN Y SEXO, SEGÚN GRUPOS DE EDAD, ELECCIONES FEBRERO Y ABRIL 2014 <i>(MILES DE ELECTORES)</i>	277
GRÁFICO 6.4	COSTA RICA: ABSTENCIONISMO, POR SEXO, SEGÚN GRUPO DE EDAD, ELECCIONES FEBRERO Y ABRIL 2014 <i>(MILES DE ELECTORES)</i>	278
CUADRO 6.3	COSTA RICA: ELECTORADO, POR PARTICIPACIÓN, SEGÚN PROVINCIA Y EXTRANJERO, ELECCIONES FEBRERO Y ABRIL 2014	279
CUADRO 6.4	COSTA RICA: ELECTORADO, POR PARTICIPACIÓN, SEGÚN ZONA Y EXTRANJERO, ELECCIONES FEBRERO Y ABRIL 2014	280
GRÁFICO 6.5	COSTA RICA: ABSTENCIONISMO RELATIVO, SEGÚN ZONA, ELECCIONES FEBRERO Y ABRIL 2014	281
GRÁFICO 6.6	COSTA RICA: ELECTORADO, POR PARTICIPACIÓN, SEGÚN ZONA Y EXTRANJERO, ELECCIONES FEBRERO Y ABRIL 2014	282
CUADRO 6.5	COSTA RICA: ELECTORADO, POR PARTICIPACIÓN, SEGÚN PROVINCIA, CANTÓN Y EXTRANJERO, ELECCIONES FEBRERO Y ABRIL 2014 <i>(CIFRAS ABSOLUTAS Y RELATIVAS)</i>	283

PRESENTACIÓN

El Tribunal Supremo de Elecciones se complace en poner a disposición del público en general la información detallada sobre la participación y el abstencionismo de las elecciones generales del 6 de abril de 2014, publicación que contiene el total de ciudadanos empadronados, los votos recibidos y datos de quienes no ejercieron su derecho al sufragio.

Para facilitar el análisis, se han elaborado cuadros y gráficos considerando divisiones político-administrativas, según grado de urbanización, así como variables demográficas tales como: sexo y edad.

Se considera relevante destacar que en este proceso electoral, por primera vez, fue posible el ejercicio del voto a los costarricenses en el extranjero. Para ello se habilitaron 61 juntas receptoras de votos en 51 consulados ubicados en 41 países.

Además, se acompaña un capítulo que contempla estadísticas relacionadas con el voto asistido y público.

Es importante reseñar que la publicación incluye un capítulo que brinda elementos para comparar el comportamiento del electorado en ambos procesos de ese año, a través de una nueva variable que visualiza la participación del electorado en ambas elecciones al clasificar a los electores de la siguiente forma:

- Participaron en ambos procesos
- Solo participaron en la primera ronda
- Solo participaron en la segunda ronda
- No participaron en ambas elecciones

Esperamos que esta publicación sea una fuente útil de información para el estudio del fenómeno de la participación y el abstencionismo.



San José, Diciembre 2015

Luis Antonio Sobrado González
PRESIDENTE

EI SISTEMA ELECTORAL DE COSTA RICA

La Constitución Política define a Costa Rica como una República democrática, libre e independiente cuya soberanía reside exclusivamente en la Nación.

El régimen político costarricense se caracteriza por un Gobierno de la República de carácter popular, representativo, participativo, alternativo y responsable que es ejercido por el pueblo y tres poderes distintos e independientes entre sí: Legislativo, Ejecutivo y Judicial.

Conforme también lo expone la Constitución Política costarricense, en los artículos 9 y 99, el Tribunal Supremo de Elecciones (TSE) es el órgano constitucional responsable, de forma exclusiva e independiente, de la organización, dirección y vigilancia de todos los actos relativos al sufragio.

La función electoral asignada al TSE deviene el centro neurálgico del sistema electoral costarricense distinguido, además, por las siguientes características:

1. Autonomía de la administración electoral junto a una jurisdicción electoral especializada.
2. Régimen de partidos políticos bajo estructuras internas y funcionamiento que deben ser democráticos.
3. Sufragio universal garantizado mediante voto libre, directo y secreto.
4. Padrón Electoral permanente y con registro fotográfico.

5. Identificación del elector mediante cédula personal con fotografía emitida por el propio organismo electoral.
6. Método de elección para la Presidencia de la República por mayoría simple de votos y balotaje (umbral de 40% de los votos válidamente emitidos). En una segunda ronda aplica la mayoría simple.
7. Método de elección para diputados, regidores, concejales municipales de distrito y concejales de distrito mediante sistema proporcional con lista cerrada y bloqueada y distribución de plazas con uso de cifras cociente, residuo mayor y barrera legal del subcociente.
8. Método de elección para alcaldes, intendentes y síndicos por sistema de mayoría relativa sin requerimiento de umbral electoral.
9. Elecciones municipales a mitad del periodo presidencial.
10. Principio de paridad y mecanismo de alternancia en la participación política por género.
11. Voto para costarricenses en el extranjero y poblaciones especiales como privados de libertad.
12. Procesos consultivos de carácter nacional a cargo del TSE.

PROCESO ELECTORAL 2014

Para el proceso electoral 2014, el Padrón Nacional Electoral alcanzó la cifra de 3.078.321 electores desglosados en 1.535.869 hombres y 1.542.452 mujeres. Esto significó un incremento relativo de 9,1% del

electorado respecto al proceso electoral de febrero de 2010.

Se instalaron un total de 6.515 juntas receptoras de votos distribuidas en 2.043 distritos electorales.

En este proceso electoral, por primera vez, se habilitó el ejercicio del voto a los costarricenses en el extranjero. Para ello se habilitaron 61 juntas receptoras de votos en 52 consulados ubicados en 42 países.

Asimismo, se aplicó por vez primera la paridad y la alternancia en la escogencia de las autoridades legislativas.

ABSTENCIONISMO

El abstencionismo es el fenómeno político que se refleja cuando los ciudadanos(as) no se presentan ante las juntas receptoras de votos a ejercer el deber constitucional de emitir su voto libre y soberano para elegir a sus gobernantes, aún cuando se encuentran debidamente inscritos en el Padrón Electoral.

La información relativa al comportamiento del abstencionismo se obtuvo del "Padrón Registro con Fotografía" que remiten las juntas receptoras de votos. El Programa Electoral de Abstencionismo identificó el número de cédula de los abstencionistas, por medio del uso de un sistema informático que permite desplegar la lista de electores empadronados, con lo que se confecciona el "Archivo de Abstencionismo", que se

constituye en el insumo para la elaboración de la presente publicación.

CLASIFICACIÓN DE DISTRITOS POR ZONA

La clasificación de distritos por grado de urbanización se realizó aplicando un procedimiento basado en la predominancia de viviendas y población ubicada en zonas urbanas o rurales. La predominancia se estableció según el distrito presentara un 80% o más de su población concentrada en un área de un determinado grado de urbanización, los distritos que no presentaron una predominancia absoluta -urbana o rural- basados en el criterio del 80% fueron clasificados como mixtos.

La información utilizada para el análisis fue proporcionada por el Instituto Nacional de Estadística y Censos (INEC), de acuerdo con los datos disponibles del censo de población del año 2011.

INCLUSIÓN DE DISTRITOS NUEVOS

Para las elecciones del año 2014, se incluyeron los distritos administrativos de Jaris de Mora, La Colonia de Pococí, Canalete de Upala, Bahía Drake de Osa y Labrador de San Mateo, los cuales se crearon después del proceso electoral del 2010.

ELECCIÓN DEL 6 DE ABRIL (SEGUNDA VUELTA)

Conforme a lo establecido en el artículo 138 de la Constitución Política, se ordenó la celebración de una segunda votación entre los dos candidatos que obtuvieron la mayor cantidad de votos en la primera vuelta. Esta segunda elección, realizada el 6 de abril, formó parte de un mismo proceso electoral, por lo cual se mantuvo la estructura organizacional y las reglas aplicadas en la elección del 2 de febrero.

En la segunda vuelta, los resultados dieron como ganador al candidato del Partido Acción Ciudadana, Luis Guillermo Solís Rivera, quien obtuvo el 77,8% de la votación. El candidato del Partido Liberación Nacional, Johnny Araya Monge, obtuvo un 22,2% de los votos. La participación registrada en esta elección fue de 56,5%.

PARTICIPACIÓN GENERAL

Debido a que se realizó una segunda ronda electoral se obtuvo una nueva clasificación del electorado, logrando identificar a cada uno de ellos de acuerdo a su participación en ambos procesos electorales de la siguiente forma:

1. Participaron en ambos procesos: aquellos electores/as que ejercieron el sufragio tanto en febrero como en abril.

2. Solo participaron en la primera ronda: Electores/as que únicamente participaron en febrero 2014 y se abstuvieron de votar en la segunda ronda.
3. Solo participaron en la segunda ronda: : Electores/as que únicamente participaron en abril 2014 y se abstuvieron de participar en la primera ronda electoral.
4. No participaron en ambas elecciones: Denominados en los estudiosos de ese fenómeno como "voto duro", porque se estas personas encuentran indiferentes, apáticas políticamente, o las condiciones de salud, socioeconómicas, laborales le impiden ejercer dicho derecho.

Capítulo I

**DISTRIBUCIÓN POR SEXO, SEGÚN CANTÓN Y
DISTRITO PARA COSTA RICA, PROVINCIAS Y
EXTRANJERO**

**CUADRO 1.1 COSTA RICA: ELECTORADO, VOTOS RECIBIDOS Y ABSTENCIONISMO PARA PRESIDENCIA Y VICEPRESIDENCIAS
DE LA REPÚBLICA, POR PROVINCIA Y EXTRANJERO, SEGÚN SEXO, ELECCIONES 6 DE ABRIL 2014
(CIFRAS ABSOLUTAS Y RELATIVAS)**

ELECTORADO, VOTOS RECIBIDOS Y ABSTENCIONISMO	COSTA RICA	PROVINCIA							EXTRANJERO
		SAN JOSÉ	ALAJUELA	CARTAGO	HEREDIA	GUANACASTE	PUNTARENAS	LIMÓN	
ELECTORADO	3 078 321	1 063 061	577 493	359 985	306 901	221 688	287 254	249 285	12 654
VOTOS RECIBIDOS	1 739 235	623 428	340 421	227 285	190 609	108 849	132 008	114 688	1 947
PORCENTAJE	56,5	58,6	58,9	63,1	62,1	49,1	46,0	46,0	15,4
ABSTENCIONISMO	1 339 086	439 633	237 072	132 700	116 292	112 839	155 246	134 597	10 707
PORCENTAJE	43,5	41,4	41,1	36,9	37,9	50,9	54,0	54,0	84,6
ELECTORES	1 535 869	518 312	291 277	179 449	151 098	112 201	147 881	129 143	6 508
VOTOS RECIBIDOS	823 866	287 879	163 840	108 438	89 266	51 953	64 776	56 784	930
PORCENTAJE	53,6	55,5	56,2	60,4	59,1	46,3	43,8	44,0	14,3
ABSTENCIONISMO	712 003	230 433	127 437	71 011	61 832	60 248	83 105	72 359	5 578
PORCENTAJE	46,4	44,5	43,8	39,6	40,9	53,7	56,2	56,0	85,7
ELECTORAS	1 542 452	544 749	286 216	180 536	155 803	109 487	139 373	120 142	6 146
VOTOS RECIBIDOS	915 369	335 549	176 581	118 847	101 343	56 896	67 232	57 904	1 017
PORCENTAJE	59,3	61,6	61,7	65,8	65,0	52,0	48,2	48,2	16,5
ABSTENCIONISMO	627 083	209 200	109 635	61 689	54 460	52 591	72 141	62 238	5 129
PORCENTAJE	40,7	38,4	38,3	34,2	35,0	48,0	51,8	51,8	83,5

FUENTE: Tribunal Supremo de Elecciones.

GRÁFICO 1.1
COSTA RICA: DISTRIBUCIÓN RELATIVA DE LOS VOTOS RECIBIDOS
Y EL ABSTENCIONISMO, POR PROVINCIA
ELECCIONES 6 DE ABRIL 2014

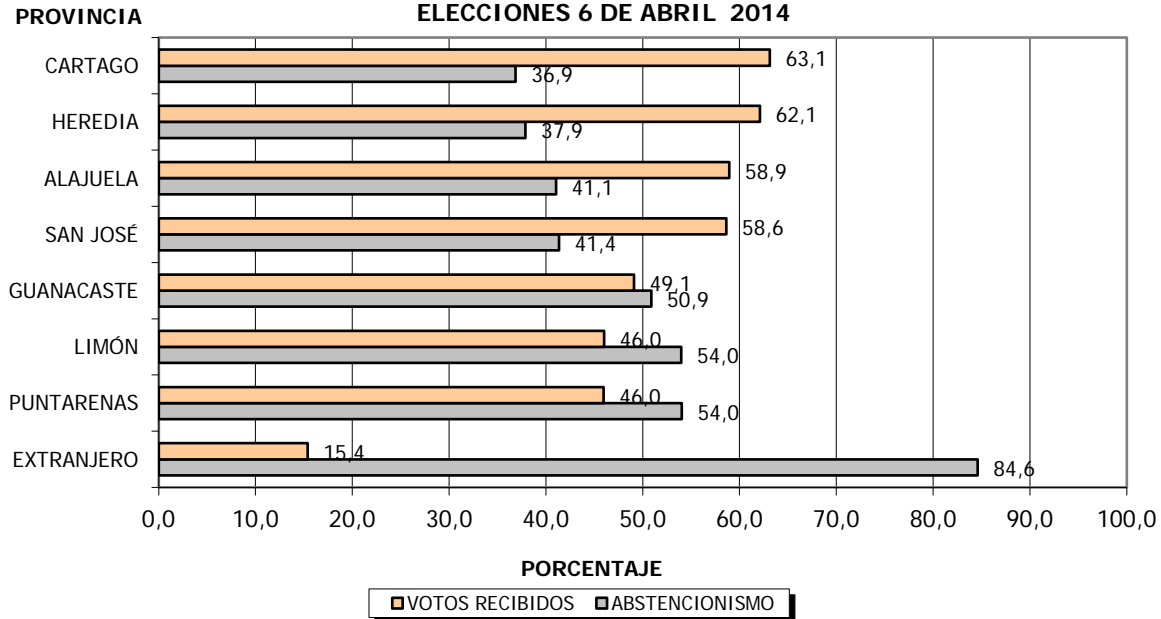

FUENTE: Tribunal Supremo de Elecciones.

GRÁFICO 1.2
COSTA RICA: DISTRIBUCIÓN DE FRECUENCIAS DEL ABSTENCIONISMO
RELATIVO, POR DISTRITO ADMINISTRATIVO
ELECCIONES 6 DE ABRIL 2014

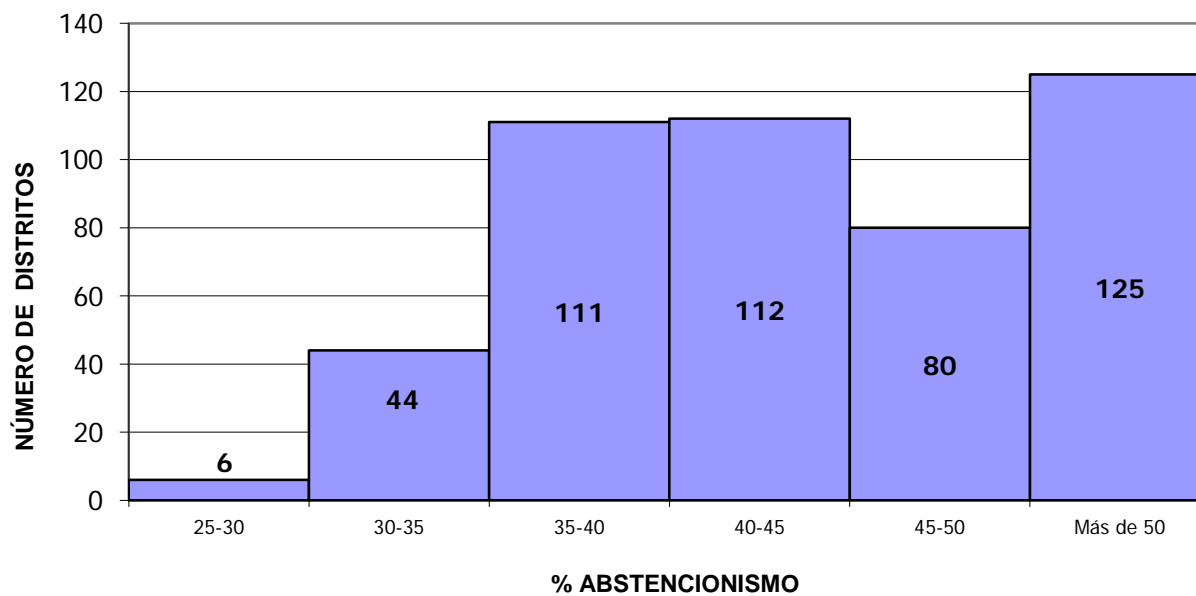

FUENTE: Tribunal Supremo de Elecciones.

GRÁFICO 1.3
VOTO EN EL EXTRANJERO: DISTRIBUCIÓN DE FRECUENCIAS DEL
ABSTENCIONISMO RELATIVO, POR PAÍS
ELECCIONES 6 DE ABRIL 2014

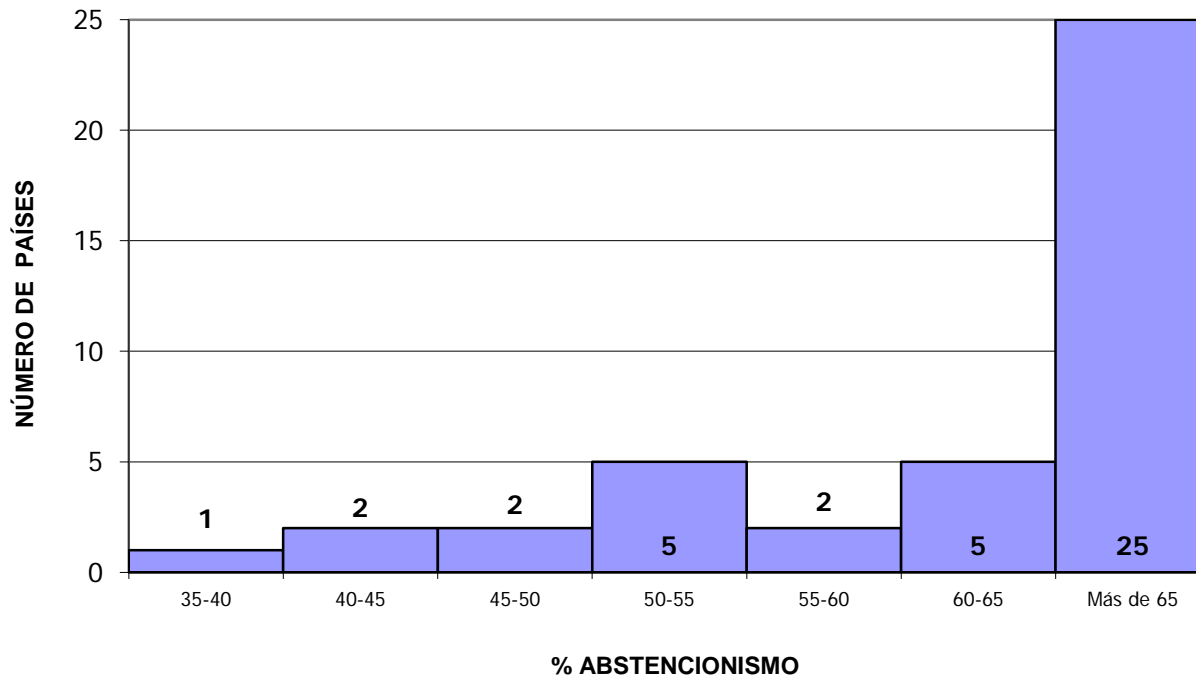

FUENTE: Tribunal Supremo de Elecciones.

**CUADRO 1.2 COSTA RICA: ELECTORADO, VOTOS RECIBIDOS Y ABSTENCIONISMO PARA PRESIDENCIA Y VICEPRESIDENCIAS DE LA REPÚBLICA
POR SEXO, SEGÚN PROVINCIA, CANTÓN Y EXTRANJERO, ELECCIONES 6 DE ABRIL 2014
(CIFRAS ABSOLUTAS Y RELATIVAS)**

PROVINCIA, CANTÓN Y EXTRANJERO	TOTAL					HOMBRES					MUJERES				
	ELECTORADO	VOTOS RECIBIDOS		ABSTENCIONISMO		ELECTORES	VOTOS RECIBIDOS		ABSTENCIONISMO		ELECTORAS	VOTOS RECIBIDOS		ABSTENCIONISMO	
		ABS	%	ABS	%		ABS	%	ABS	%		ABS	%	ABS	%
COSTA RICA	3 078 321	1 739 235	56,5	1 339 086	43,5	1 535 869	823 866	53,6	712 003	46,4	1 542 452	915 369	59,3	627 083	40,7
SAN JOSÉ	1 063 061	623 428	58,6	439 633	41,4	518 312	287 879	55,5	230 433	44,5	544 749	335 549	61,6	209 200	38,4
SAN JOSÉ	228 847	131 183	57,3	97 664	42,7	110 114	59 665	54,2	50 449	45,8	118 733	71 518	60,2	47 215	39,8
ESCAZÚ	43 354	26 345	60,8	17 009	39,2	21 195	12 328	58,2	8 867	41,8	22 159	14 017	63,3	8 142	36,7
DESAMPARADOS	152 242	88 975	58,4	63 267	41,6	74 550	41 194	55,3	33 356	44,7	77 692	47 781	61,5	29 911	38,5
PURISCAL	26 459	16 159	61,1	10 300	38,9	13 322	7 821	58,7	5 501	41,3	13 137	8 338	63,5	4 799	36,5
TARRAZÚ	11 458	6 475	56,5	4 983	43,5	5 814	3 096	53,3	2 718	46,7	5 644	3 379	59,9	2 265	40,1
ASERRÍ	40 321	22 653	56,2	17 668	43,8	20 123	10 665	53,0	9 458	47,0	20 198	11 988	59,4	8 210	40,6
MORA	19 190	11 526	60,1	7 664	39,9	9 521	5 490	57,7	4 031	42,3	9 669	6 036	62,4	3 633	37,6
GOICOECHEA	87 701	51 571	58,8	36 130	41,2	41 925	23 296	55,6	18 629	44,4	45 776	28 275	61,8	17 501	38,2
SANTA ANA	31 041	19 047	61,4	11 994	38,6	15 246	8 972	58,8	6 274	41,2	15 795	10 075	63,8	5 720	36,2
ALAJUELITA	47 597	25 506	53,6	22 091	46,4	23 554	11 787	50,0	11 767	50,0	24 043	13 719	57,1	10 324	42,9
VÁZQUEZ DE CORONADO	49 673	31 686	63,8	17 987	36,2	24 016	14 434	60,1	9 582	39,9	25 657	17 252	67,2	8 405	32,8
ACOSTA	15 551	8 964	57,6	6 587	42,4	8 044	4 463	55,5	3 581	44,5	7 507	4 501	60,0	3 006	40,0
TIBÁS	55 540	33 885	61,0	21 655	39,0	26 143	15 223	58,2	10 920	41,8	29 397	18 662	63,5	10 735	36,5
MORAVIA	42 357	27 094	64,0	15 263	36,0	20 301	12 380	61,0	7 921	39,0	22 056	14 714	66,7	7 342	33,3
MONTES DE OCA	41 489	26 860	64,7	14 629	35,3	19 500	12 123	62,2	7 377	37,8	21 989	14 737	67,0	7 252	33,0
TURRUBARES	4 375	2 620	59,9	1 755	40,1	2 280	1 318	57,8	962	42,2	2 095	1 302	62,1	793	37,9
DOTA	5 193	3 028	58,3	2 165	41,7	2 610	1 419	54,4	1 191	45,6	2 583	1 609	62,3	974	37,7
CURRIDABAT	46 270	28 379	61,3	17 891	38,7	22 273	13 006	58,4	9 267	41,6	23 997	15 373	64,1	8 624	35,9
PÉREZ ZELEDÓN	105 670	56 569	53,5	49 101	46,5	53 322	26 795	50,3	26 527	49,7	52 348	29 774	56,9	22 574	43,1
LEÓN CORTÉS	8 733	4 903	56,1	3 830	43,9	4 459	2 404	53,9	2 055	46,1	4 274	2 499	58,5	1 775	41,5
ALAJUELA	577 493	340 421	58,9	237 072	41,1	291 277	163 840	56,2	127 437	43,8	286 216	176 581	61,7	109 635	38,3
ALAJUELA	185 688	107 898	58,1	77 790	41,9	93 494	51 365	54,9	42 129	45,1	92 194	56 533	61,3	35 661	38,7
SAN RAMÓN	58 067	36 014	62,0	22 053	38,0	28 929	17 274	59,7	11 655	40,3	29 138	18 740	64,3	10 398	35,7
GRECIA	55 007	34 669	63,0	20 338	37,0	27 426	16 592	60,5	10 834	39,5	27 581	18 077	65,5	9 504	34,5

**CUADRO 1.2 COSTA RICA: ELECTORADO, VOTOS RECIBIDOS Y ABSTENCIONISMO PARA PRESIDENCIA Y VICEPRESIDENCIAS DE LA REPÚBLICA
POR SEXO, SEGÚN PROVINCIA, CANTÓN Y EXTRANJERO, ELECCIONES 6 DE ABRIL 2014
(CIFRAS ABSOLUTAS Y RELATIVAS)**

PROVINCIA, CANTÓN Y EXTRANJERO	TOTAL					HOMBRES					MUJERES				
	ELECTORADO	VOTOS RECIBIDOS		ABSTENCIONISMO		ELECTORES	VOTOS RECIBIDOS		ABSTENCIONISMO		ELECTORAS	VOTOS RECIBIDOS		ABSTENCIONISMO	
		ABS	%	ABS	%		ABS	%	ABS	%		ABS	%	ABS	%
SAN MATEO	4 044	2 467	61,0	1 577	39,0	2 100	1 239	59,0	861	41,0	1 944	1 228	63,2	716	36,8
ATENAS	18 923	12 359	65,3	6 564	34,7	9 486	5 969	62,9	3 517	37,1	9 437	6 390	67,7	3 047	32,3
NARANJO	29 894	18 056	60,4	11 838	39,6	14 815	8 557	57,8	6 258	42,2	15 079	9 499	63,0	5 580	37,0
PALMARES	27 132	17 340	63,9	9 792	36,1	13 436	8 329	62,0	5 107	38,0	13 696	9 011	65,8	4 685	34,2
POÁS	19 747	12 712	64,4	7 035	35,6	9 940	6 120	61,6	3 820	38,4	9 807	6 592	67,2	3 215	32,8
OROTINA	14 116	7 813	55,3	6 303	44,7	7 035	3 755	53,4	3 280	46,6	7 081	4 058	57,3	3 023	42,7
SAN CARLOS	97 702	56 698	58,0	41 004	42,0	49 938	27 694	55,5	22 244	44,5	47 764	29 004	60,7	18 760	39,3
ZARCERO	8 490	5 791	68,2	2 699	31,8	4 259	2 759	64,8	1 500	35,2	4 231	3 032	71,7	1 199	28,3
VALVERDE VEGA	13 710	7 868	57,4	5 842	42,6	6 818	3 750	55,0	3 068	45,0	6 892	4 118	59,8	2 774	40,2
UPALA	24 597	10 896	44,3	13 701	55,7	12 821	5 408	42,2	7 413	57,8	11 776	5 488	46,6	6 288	53,4
LOS CHILES	10 457	4 746	45,4	5 711	54,6	5 621	2 464	43,8	3 157	56,2	4 836	2 282	47,2	2 554	52,8
GUATUSO	9 919	5 094	51,4	4 825	48,6	5 159	2 565	49,7	2 594	50,3	4 760	2 529	53,1	2 231	46,9
CARTAGO	359 985	227 285	63,1	132 700	36,9	179 449	108 438	60,4	71 011	39,6	180 536	118 847	65,8	61 689	34,2
CARTAGO	113 463	74 978	66,1	38 485	33,9	56 296	35 743	63,5	20 553	36,5	57 167	39 235	68,6	17 932	31,4
PARAÍSO	43 000	27 397	63,7	15 603	36,3	21 389	13 104	61,3	8 285	38,7	21 611	14 293	66,1	7 318	33,9
LA UNIÓN	64 441	39 706	61,6	24 735	38,4	31 956	18 591	58,2	13 365	41,8	32 485	21 115	65,0	11 370	35,0
JIMÉNEZ	11 308	6 907	61,1	4 401	38,9	5 836	3 366	57,7	2 470	42,3	5 472	3 541	64,7	1 931	35,3
TURRIALBA	54 654	31 904	58,4	22 750	41,6	27 475	15 244	55,5	12 231	44,5	27 179	16 660	61,3	10 519	38,7
ALVARADO	9 484	5 750	60,6	3 734	39,4	4 788	2 856	59,6	1 932	40,4	4 696	2 894	61,6	1 802	38,4
OREAMUNO	33 361	21 023	63,0	12 338	37,0	16 365	9 917	60,6	6 448	39,4	16 996	11 106	65,3	5 890	34,7
EL GUARCO	30 274	19 620	64,8	10 654	35,2	15 344	9 617	62,7	5 727	37,3	14 930	10 003	67,0	4 927	33,0
HEREDIA	306 901	190 609	62,1	116 292	37,9	151 098	89 266	59,1	61 832	40,9	155 803	101 343	65,0	54 460	35,0
HEREDIA	90 600	55 392	61,1	35 208	38,9	43 399	25 335	58,4	18 064	41,6	47 201	30 057	63,7	17 144	36,3
BARVA	30 088	19 809	65,8	10 279	34,2	14 747	9 256	62,8	5 491	37,2	15 341	10 553	68,8	4 788	31,2
SANTO DOMINGO	32 559	21 676	66,6	10 883	33,4	16 038	10 199	63,6	5 839	36,4	16 521	11 477	69,5	5 044	30,5
SANTA BÁRBARA	24 726	15 279	61,8	9 447	38,2	12 278	7 240	59,0	5 038	41,0	12 448	8 039	64,6	4 409	35,4

**CUADRO 1.2 COSTA RICA: ELECTORADO, VOTOS RECIBIDOS Y ABSTENCIONISMO PARA PRESIDENCIA Y VICEPRESIDENCIAS DE LA REPÚBLICA
POR SEXO, SEGÚN PROVINCIA, CANTÓN Y EXTRANJERO, ELECCIONES 6 DE ABRIL 2014
(CIFRAS ABSOLUTAS Y RELATIVAS)**

PROVINCIA, CANTÓN Y EXTRANJERO	TOTAL					HOMBRES					MUJERES				
	ELECTORADO	VOTOS RECIBIDOS		ABSTENCIONISMO		ELECTORES	VOTOS RECIBIDOS		ABSTENCIONISMO		ELECTORAS	VOTOS RECIBIDOS		ABSTENCIONISMO	
		ABS	%	ABS	%		ABS	%	ABS	%		ABS	%	ABS	%
SAN RAFAEL	32 186	20 085	62,4	12 101	37,6	15 986	9 346	58,5	6 640	41,5	16 200	10 739	66,3	5 461	33,7
SAN ISIDRO	14 503	9 377	64,7	5 126	35,3	7 235	4 426	61,2	2 809	38,8	7 268	4 951	68,1	2 317	31,9
BELÉN	17 266	11 228	65,0	6 038	35,0	8 510	5 285	62,1	3 225	37,9	8 756	5 943	67,9	2 813	32,1
FLORES	15 087	10 155	67,3	4 932	32,7	7 390	4 747	64,2	2 643	35,8	7 697	5 408	70,3	2 289	29,7
SAN PABLO	20 119	12 732	63,3	7 387	36,7	9 754	5 882	60,3	3 872	39,7	10 365	6 850	66,1	3 515	33,9
SARAPIQUÍ	29 767	14 876	50,0	14 891	50,0	15 761	7 550	47,9	8 211	52,1	14 006	7 326	52,3	6 680	47,7
GUANACASTE	221 688	108 849	49,1	112 839	50,9	112 201	51 953	46,3	60 248	53,7	109 487	56 896	52,0	52 591	48,0
LIBERIA	41 245	18 697	45,3	22 548	54,7	20 723	8 679	41,9	12 044	58,1	20 522	10 018	48,8	10 504	51,2
NICOYA	38 300	19 668	51,4	18 632	48,6	19 245	9 501	49,4	9 744	50,6	19 055	10 167	53,4	8 888	46,6
SANTA CRUZ	37 832	18 976	50,2	18 856	49,8	19 323	9 140	47,3	10 183	52,7	18 509	9 836	53,1	8 673	46,9
BAGACES	12 446	5 964	47,9	6 482	52,1	6 320	2 818	44,6	3 502	55,4	6 126	3 146	51,4	2 980	48,6
CARRILLO	22 180	10 419	47,0	11 761	53,0	11 268	4 845	43,0	6 423	57,0	10 912	5 574	51,1	5 338	48,9
CAÑAS	18 440	8 363	45,4	10 077	54,6	9 272	3 974	42,9	5 298	57,1	9 168	4 389	47,9	4 779	52,1
ABANGARES	12 801	6 922	54,1	5 879	45,9	6 492	3 343	51,5	3 149	48,5	6 309	3 579	56,7	2 730	43,3
TILARÁN	14 132	8 051	57,0	6 081	43,0	7 079	3 894	55,0	3 185	45,0	7 053	4 157	58,9	2 896	41,1
NANDAYURE	7 979	4 343	54,4	3 636	45,6	4 134	2 200	53,2	1 934	46,8	3 845	2 143	55,7	1 702	44,3
LA CRUZ	10 846	4 308	39,7	6 538	60,3	5 518	2 022	36,6	3 496	63,4	5 328	2 286	42,9	3 042	57,1
HOJANCHA	5 487	3 138	57,2	2 349	42,8	2 827	1 537	54,4	1 290	45,6	2 660	1 601	60,2	1 059	39,8
PUNTARENAS	287 254	132 008	46,0	155 246	54,0	147 881	64 776	43,8	83 105	56,2	139 373	67 232	48,2	72 141	51,8
PUNTARENAS	82 240	38 277	46,5	43 963	53,5	42 269	18 223	43,1	24 046	56,9	39 971	20 054	50,2	19 917	49,8
ESPARZA	20 599	11 127	54,0	9 472	46,0	10 214	5 234	51,2	4 980	48,8	10 385	5 893	56,7	4 492	43,3
BUENOS AIRES	29 985	13 821	46,1	16 164	53,9	15 711	6 935	44,1	8 776	55,9	14 274	6 886	48,2	7 388	51,8
MONTES DE ORO	9 616	5 249	54,6	4 367	45,4	4 807	2 542	52,9	2 265	47,1	4 809	2 707	56,3	2 102	43,7
OSA	20 090	9 056	45,1	11 034	54,9	10 649	4 663	43,8	5 986	56,2	9 441	4 393	46,5	5 048	53,5
AGUIRRE	18 025	7 602	42,2	10 423	57,8	9 561	3 930	41,1	5 631	58,9	8 464	3 672	43,4	4 792	56,6
GOLFITO	27 210	11 560	42,5	15 650	57,5	14 223	5 837	41,0	8 386	59,0	12 987	5 723	44,1	7 264	55,9

**CUADRO 1.2 COSTA RICA: ELECTORADO, VOTOS RECIBIDOS Y ABSTENCIONISMO PARA PRESIDENCIA Y VICEPRESIDENCIAS DE LA REPÚBLICA
POR SEXO, SEGÚN PROVINCIA, CANTÓN Y EXTRANJERO, ELECCIONES 6 DE ABRIL 2014
(CIFRAS ABSOLUTAS Y RELATIVAS)**

PROVINCIA, CANTÓN Y EXTRANJERO	TOTAL					HOMBRES					MUJERES				
	ELECTORADO	VOTOS RECIBIDOS		ABSTENCIONISMO		ELECTORES	VOTOS RECIBIDOS		ABSTENCIONISMO		ELECTORAS	VOTOS RECIBIDOS		ABSTENCIONISMO	
		ABS	%	ABS	%		ABS	%	ABS	%		ABS	%	ABS	%
COTO BRUS	27 667	12 936	46,8	14 731	53,2	13 980	6 280	44,9	7 700	55,1	13 687	6 656	48,6	7 031	51,4
PARRITA	10 844	4 627	42,7	6 217	57,3	5 604	2 342	41,8	3 262	58,2	5 240	2 285	43,6	2 955	56,4
CORREDORES	31 122	13 723	44,1	17 399	55,9	15 640	6 669	42,6	8 971	57,4	15 482	7 054	45,6	8 428	54,4
GARABITO	9 856	4 030	40,9	5 826	59,1	5 223	2 121	40,6	3 102	59,4	4 633	1 909	41,2	2 724	58,8
LIMÓN	249 285	114 688	46,0	134 597	54,0	129 143	56 784	44,0	72 359	56,0	120 142	57 904	48,2	62 238	51,8
LIMÓN	64 961	27 640	42,5	37 321	57,5	32 762	13 186	40,2	19 576	59,8	32 199	14 454	44,9	17 745	55,1
POCOCÍ	83 344	42 916	51,5	40 428	48,5	43 586	21 405	49,1	22 181	50,9	39 758	21 511	54,1	18 247	45,9
SIQUIRRES	37 389	16 341	43,7	21 048	56,3	19 658	8 364	42,5	11 294	57,5	17 731	7 977	45,0	9 754	55,0
TALAMANCA	17 572	6 746	38,4	10 826	61,6	9 254	3 414	36,9	5 840	63,1	8 318	3 332	40,1	4 986	59,9
MATINA	19 837	8 333	42,0	11 504	58,0	10 370	4 163	40,1	6 207	59,9	9 467	4 170	44,0	5 297	56,0
GUÁCIMO	26 182	12 712	48,6	13 470	51,4	13 513	6 252	46,3	7 261	53,7	12 669	6 460	51,0	6 209	49,0
EXTRANJERO	12 654	1 947	15,4	10 707	84,6	6 508	930	14,3	5 578	85,7	6 146	1 017	16,5	5 129	83,5

FUENTE: Tribunal Supremo de Elecciones.

**CUADRO 1.3 SAN JOSÉ: ELECTORADO, VOTOS RECIBIDOS Y ABSTENCIONISMO PARA PRESIDENCIA Y VICEPRESIDENCIAS DE LA REPÚBLICA
POR SEXO, SEGÚN CANTÓN Y DISTRITO ADMINISTRATIVO, ELECCIONES 6 ABRIL 2014
(CIFRAS ABSOLUTAS Y RELATIVAS)**

CANTÓN Y DISTRITO ADMINISTRATIVO	TOTAL					HOMBRES					MUJERES				
	ELECTORADO	VOTOS RECIBIDOS		ABSTENCIONISMO		ELECTORES	VOTOS RECIBIDOS		ABSTENCIONISMO		ELECTORAS	VOTOS RECIBIDOS		ABSTENCIONISMO	
		ABS	%	ABS	%		ABS	%	ABS	%		ABS	%	ABS	%
SAN JOSÉ	1 063 061	623 428	58,6	439 633	41,4	518 312	287 879	55,5	230 433	44,5	544 749	335 549	61,6	209 200	38,4
CANTÓN SAN JOSÉ	228 847	131 183	57,3	97 664	42,7	110 114	59 665	54,2	50 449	45,8	118 733	71 518	60,2	47 215	39,8
CARMEN	4 592	2 539	55,3	2 053	44,7	2 093	1 125	53,8	968	46,2	2 499	1 414	56,6	1 085	43,4
MERCED	9 763	5 326	54,6	4 437	45,4	5 059	2 632	52,0	2 427	48,0	4 704	2 694	57,3	2 010	42,7
HOSPITAL	18 788	9 676	51,5	9 112	48,5	9 460	4 467	47,2	4 993	52,8	9 328	5 209	55,8	4 119	44,2
CATEDRAL	15 258	8 904	58,4	6 354	41,6	7 319	4 104	56,1	3 215	43,9	7 939	4 800	60,5	3 139	39,5
ZAPOTE	17 937	11 508	64,2	6 429	35,8	8 265	5 090	61,6	3 175	38,4	9 672	6 418	66,4	3 254	33,6
SAN FRANCISCO DE DOS RÍOS	18 430	12 044	65,3	6 386	34,7	8 623	5 411	62,8	3 212	37,2	9 807	6 633	67,6	3 174	32,4
URUCA	14 190	7 892	55,6	6 298	44,4	6 888	3 638	52,8	3 250	47,2	7 302	4 254	58,3	3 048	41,7
MATA REDONDA	7 290	4 210	57,8	3 080	42,2	3 463	1 914	55,3	1 549	44,7	3 827	2 296	60,0	1 531	40,0
PAVAS	49 009	26 877	54,8	22 132	45,2	23 639	12 234	51,8	11 405	48,2	25 370	14 643	57,7	10 727	42,3
HATILLO	43 653	24 333	55,7	19 320	44,3	20 695	10 823	52,3	9 872	47,7	22 958	13 510	58,8	9 448	41,2
SAN SEBASTIÁN	29 937	17 874	59,7	12 063	40,3	14 610	8 227	56,3	6 383	43,7	15 327	9 647	62,9	5 680	37,1
CANTÓN ESCAZÚ	43 354	26 345	60,8	17 009	39,2	21 195	12 328	58,2	8 867	41,8	22 159	14 017	63,3	8 142	36,7
ESCAZÚ	11 896	7 455	62,7	4 441	37,3	5 734	3 428	59,8	2 306	40,2	6 162	4 027	65,4	2 135	34,6
SAN ANTONIO	13 934	8 230	59,1	5 704	40,9	6 999	3 935	56,2	3 064	43,8	6 935	4 295	61,9	2 640	38,1
SAN RAFAEL	17 524	10 660	60,8	6 864	39,2	8 462	4 965	58,7	3 497	41,3	9 062	5 695	62,8	3 367	37,2
CANTÓN DESAMPARADOS	152 242	88 975	58,4	63 267	41,6	74 550	41 194	55,3	33 356	44,7	77 692	47 781	61,5	29 911	38,5
DESAMPARADOS	30 394	18 786	61,8	11 608	38,2	14 808	8 681	58,6	6 127	41,4	15 586	10 105	64,8	5 481	35,2
SAN MIGUEL	26 276	14 565	55,4	11 711	44,6	13 063	6 820	52,2	6 243	47,8	13 213	7 745	58,6	5 468	41,4
SAN JUAN DE DIOS	12 232	6 845	56,0	5 387	44,0	6 063	3 165	52,2	2 898	47,8	6 169	3 680	59,7	2 489	40,3
SAN RAFAEL ARRIBA	11 083	6 464	58,3	4 619	41,7	5 255	2 947	56,1	2 308	43,9	5 828	3 517	60,3	2 311	39,7
SAN ANTONIO	8 792	5 772	65,7	3 020	34,3	4 173	2 659	63,7	1 514	36,3	4 619	3 113	67,4	1 506	32,6
FRAILES	2 776	1 615	58,2	1 161	41,8	1 422	805	56,6	617	43,4	1 354	810	59,8	544	40,2
PATARRÁ	6 141	3 325	54,1	2 816	45,9	3 052	1 570	51,4	1 482	48,6	3 089	1 755	56,8	1 334	43,2
SAN CRISTÓBAL	3 016	1 848	61,3	1 168	38,7	1 527	915	59,9	612	40,1	1 489	933	62,7	556	37,3

**CUADRO 1.3 SAN JOSÉ: ELECTORADO, VOTOS RECIBIDOS Y ABSTENCIONISMO PARA PRESIDENCIA Y VICEPRESIDENCIAS DE LA REPÚBLICA
POR SEXO, SEGÚN CANTÓN Y DISTRITO ADMINISTRATIVO, ELECCIONES 6 ABRIL 2014
(CIFRAS ABSOLUTAS Y RELATIVAS)**

CANTÓN Y DISTRITO ADMINISTRATIVO	TOTAL					HOMBRES					MUJERES				
	ELECTORADO	VOTOS RECIBIDOS		ABSTENCIONISMO		ELECTORES	VOTOS RECIBIDOS		ABSTENCIONISMO		ELECTORAS	VOTOS RECIBIDOS		ABSTENCIONISMO	
		ABS	%	ABS	%		ABS	%	ABS	%		ABS	%	ABS	%
ROSARIO	2 708	1 461	54,0	1 247	46,0	1 400	724	51,7	676	48,3	1 308	737	56,3	571	43,7
DAMAS	8 924	5 568	62,4	3 356	37,6	4 376	2 590	59,2	1 786	40,8	4 548	2 978	65,5	1 570	34,5
SAN RAFAEL ABAJO	15 403	9 219	59,9	6 184	40,1	7 518	4 198	55,8	3 320	44,2	7 885	5 021	63,7	2 864	36,3
GRAVILIAS	12 630	8 212	65,0	4 418	35,0	6 008	3 763	62,6	2 245	37,4	6 622	4 449	67,2	2 173	32,8
LOS GUIDO	11 867	5 295	44,6	6 572	55,4	5 885	2 357	40,1	3 528	59,9	5 982	2 938	49,1	3 044	50,9
CANTÓN PURISCAL	26 459	16 159	61,1	10 300	38,9	13 322	7 821	58,7	5 501	41,3	13 137	8 338	63,5	4 799	36,5
SANTIAGO	10 045	6 312	62,8	3 733	37,2	4 889	2 929	59,9	1 960	40,1	5 156	3 383	65,6	1 773	34,4
MERCEDES SUR	4 062	2 528	62,2	1 534	37,8	2 113	1 285	60,8	828	39,2	1 949	1 243	63,8	706	36,2
BARBACOAS	3 272	1 979	60,5	1 293	39,5	1 661	971	58,5	690	41,5	1 611	1 008	62,6	603	37,4
GRIFO ALTO	908	567	62,4	341	37,6	450	273	60,7	177	39,3	458	294	64,2	164	35,8
SAN RAFAEL	1 246	765	61,4	481	38,6	630	361	57,3	269	42,7	616	404	65,6	212	34,4
CANDELARITA	1 368	766	56,0	602	44,0	700	376	53,7	324	46,3	668	390	58,4	278	41,6
DESAMPARADITOS	542	349	64,4	193	35,6	285	183	64,2	102	35,8	257	166	64,6	91	35,4
SAN ANTONIO	2 825	1 693	59,9	1 132	40,1	1 411	795	56,3	616	43,7	1 414	898	63,5	516	36,5
CHIRES	2 191	1 200	54,8	991	45,2	1 183	648	54,8	535	45,2	1 008	552	54,8	456	45,2
CANTÓN TARRAZÚ	11 458	6 475	56,5	4 983	43,5	5 814	3 096	53,3	2 718	46,7	5 644	3 379	59,9	2 265	40,1
SAN MARCOS	7 290	4 291	58,9	2 999	41,1	3 639	2 006	55,1	1 633	44,9	3 651	2 285	62,6	1 366	37,4
SAN LORENZO	2 826	1 495	52,9	1 331	47,1	1 458	733	50,3	725	49,7	1 368	762	55,7	606	44,3
SAN CARLOS	1 342	689	51,3	653	48,7	717	357	49,8	360	50,2	625	332	53,1	293	46,9
CANTÓN ASERRÍ	40 321	22 653	56,2	17 668	43,8	20 123	10 665	53,0	9 458	47,0	20 198	11 988	59,4	8 210	40,6
ASERRÍ	22 902	12 890	56,3	10 012	43,7	11 274	5 929	52,6	5 345	47,4	11 628	6 961	59,9	4 667	40,1
TARBACA	1 650	864	52,4	786	47,6	854	437	51,2	417	48,8	796	427	53,6	369	46,4
VUELTA DE JORCO	4 707	2 802	59,5	1 905	40,5	2 364	1 344	56,9	1 020	43,1	2 343	1 458	62,2	885	37,8
SAN GABRIEL	3 566	2 063	57,9	1 503	42,1	1 765	1 007	57,1	758	42,9	1 801	1 056	58,6	745	41,4
LA LEGUA	1 114	583	52,3	531	47,7	593	290	48,9	303	51,1	521	293	56,2	228	43,8
MONTERREY	716	403	56,3	313	43,7	346	178	51,4	168	48,6	370	225	60,8	145	39,2

**CUADRO 1.3 SAN JOSÉ: ELECTORADO, VOTOS RECIBIDOS Y ABSTENCIONISMO PARA PRESIDENCIA Y VICEPRESIDENCIAS DE LA REPÚBLICA
POR SEXO, SEGÚN CANTÓN Y DISTRITO ADMINISTRATIVO, ELECCIONES 6 ABRIL 2014
(CIFRAS ABSOLUTAS Y RELATIVAS)**

CANTÓN Y DISTRITO ADMINISTRATIVO	TOTAL					HOMBRES					MUJERES				
	ELECTORADO	VOTOS RECIBIDOS		ABSTENCIONISMO		ELECTORES	VOTOS RECIBIDOS		ABSTENCIONISMO		ELECTORAS	VOTOS RECIBIDOS		ABSTENCIONISMO	
		ABS	%	ABS	%		ABS	%	ABS	%		ABS	%	ABS	%
SALITRILLOS	5 666	3 048	53,8	2 618	46,2	2 927	1 480	50,6	1 447	49,4	2 739	1 568	57,2	1 171	42,8
CANTÓN MORA	19 190	11 526	60,1	7 664	39,9	9 521	5 490	57,7	4 031	42,3	9 669	6 036	62,4	3 633	37,6
COLÓN	10 990	7 070	64,3	3 920	35,7	5 352	3 323	62,1	2 029	37,9	5 638	3 747	66,5	1 891	33,5
GUAYABO	2 781	1 542	55,4	1 239	44,6	1 349	718	53,2	631	46,8	1 432	824	57,5	608	42,5
TABARCIA	3 809	2 017	53,0	1 792	47,0	1 959	1 001	51,1	958	48,9	1 850	1 016	54,9	834	45,1
PIEDRAS NEGRAS	251	121	48,2	130	51,8	135	62	45,9	73	54,1	116	59	50,9	57	49,1
PICAGRES	532	313	58,8	219	41,2	289	162	56,1	127	43,9	243	151	62,1	92	37,9
JARIS	827	463	56,0	364	44,0	437	224	51,3	213	48,7	390	239	61,3	151	38,7
CANTÓN GOICOECHEA	87 701	51 571	58,8	36 130	41,2	41 925	23 296	55,6	18 629	44,4	45 776	28 275	61,8	17 501	38,2
GUADALUPE	20 533	12 720	61,9	7 813	38,1	9 752	5 770	59,2	3 982	40,8	10 781	6 950	64,5	3 831	35,5
SAN FRANCISCO	2 068	1 313	63,5	755	36,5	1 038	638	61,5	400	38,5	1 030	675	65,5	355	34,5
CALLE BLANCOS	11 872	7 634	64,3	4 238	35,7	5 549	3 408	61,4	2 141	38,6	6 323	4 226	66,8	2 097	33,2
MATA DE PLÁTANO	12 450	7 548	60,6	4 902	39,4	5 988	3 437	57,4	2 551	42,6	6 462	4 111	63,6	2 351	36,4
IPIS	22 463	13 329	59,3	9 134	40,7	10 736	6 042	56,3	4 694	43,7	11 727	7 287	62,1	4 440	37,9
RANCHO REDONDO	3 075	1 612	52,4	1 463	47,6	1 550	769	49,6	781	50,4	1 525	843	55,3	682	44,7
PURRAL	15 240	7 415	48,7	7 825	51,3	7 312	3 232	44,2	4 080	55,8	7 928	4 183	52,8	3 745	47,2
CANTÓN SANTA ANA	31 041	19 047	61,4	11 994	38,6	15 246	8 972	58,8	6 274	41,2	15 795	10 075	63,8	5 720	36,2
SANTA ANA	8 084	5 213	64,5	2 871	35,5	3 914	2 439	62,3	1 475	37,7	4 170	2 774	66,5	1 396	33,5
SALITRAL	2 572	1 427	55,5	1 145	44,5	1 307	690	52,8	617	47,2	1 265	737	58,3	528	41,7
POZOS	9 357	5 632	60,2	3 725	39,8	4 612	2 638	57,2	1 974	42,8	4 745	2 994	63,1	1 751	36,9
URUCA	5 120	3 095	60,4	2 025	39,6	2 507	1 475	58,8	1 032	41,2	2 613	1 620	62,0	993	38,0
PIEDES	4 567	2 852	62,4	1 715	37,6	2 261	1 366	60,4	895	39,6	2 306	1 486	64,4	820	35,6
BRASIL	1 341	828	61,7	513	38,3	645	364	56,4	281	43,6	696	464	66,7	232	33,3
CANTÓN ALAJUELITA	47 597	25 506	53,6	22 091	46,4	23 554	11 787	50,0	11 767	50,0	24 043	13 719	57,1	10 324	42,9
ALAJUELITA	9 844	5 642	57,3	4 202	42,7	4 786	2 611	54,6	2 175	45,4	5 058	3 031	59,9	2 027	40,1
SAN JOSECITO	7 326	4 119	56,2	3 207	43,8	3 660	1 927	52,7	1 733	47,3	3 666	2 192	59,8	1 474	40,2

**CUADRO 1.3 SAN JOSÉ: ELECTORADO, VOTOS RECIBIDOS Y ABSTENCIONISMO PARA PRESIDENCIA Y VICEPRESIDENCIAS DE LA REPÚBLICA
POR SEXO, SEGÚN CANTÓN Y DISTRITO ADMINISTRATIVO, ELECCIONES 6 ABRIL 2014
(CIFRAS ABSOLUTAS Y RELATIVAS)**

CANTÓN Y DISTRITO ADMINISTRATIVO	TOTAL					HOMBRES					MUJERES				
	ELECTORADO	VOTOS RECIBIDOS		ABSTENCIONISMO		ELECTORES	VOTOS RECIBIDOS		ABSTENCIONISMO		ELECTORAS	VOTOS RECIBIDOS		ABSTENCIONISMO	
		ABS	%	ABS	%		ABS	%	ABS	%		ABS	%	ABS	%
SAN ANTONIO	1 564	865	55,3	699	44,7	762	393	51,6	369	48,4	802	472	58,9	330	41,1
CONCEPCIÓN	11 826	6 401	54,1	5 425	45,9	5 980	2 999	50,2	2 981	49,8	5 846	3 402	58,2	2 444	41,8
SAN FELIPE	17 037	8 479	49,8	8 558	50,2	8 366	3 857	46,1	4 509	53,9	8 671	4 622	53,3	4 049	46,7
CANTÓN VÁZQUEZ DE CORONADO	49 673	31 686	63,8	17 987	36,2	24 016	14 434	60,1	9 582	39,9	25 657	17 252	67,2	8 405	32,8
SAN ISIDRO	14 775	9 852	66,7	4 923	33,3	7 131	4 471	62,7	2 660	37,3	7 644	5 381	70,4	2 263	29,6
SAN RAFAEL	5 350	3 217	60,1	2 133	39,9	2 626	1 501	57,2	1 125	42,8	2 724	1 716	63,0	1 008	37,0
DULCE NOMBRE DE JESÚS	8 839	5 442	61,6	3 397	38,4	4 321	2 523	58,4	1 798	41,6	4 518	2 919	64,6	1 599	35,4
PATALILLO	15 676	10 400	66,3	5 276	33,7	7 437	4 708	63,3	2 729	36,7	8 239	5 692	69,1	2 547	30,9
CASCAJAL	5 033	2 775	55,1	2 258	44,9	2 501	1 231	49,2	1 270	50,8	2 532	1 544	61,0	988	39,0
CANTÓN ACOSTA	15 551	8 964	57,6	6 587	42,4	8 044	4 463	55,5	3 581	44,5	7 507	4 501	60,0	3 006	40,0
SAN IGNACIO	6 854	4 246	61,9	2 608	38,1	3 386	2 007	59,3	1 379	40,7	3 468	2 239	64,6	1 229	35,4
GUAITIL	1 924	1 019	53,0	905	47,0	1 014	530	52,3	484	47,7	910	489	53,7	421	46,3
PALMICHAL	3 472	1 952	56,2	1 520	43,8	1 814	972	53,6	842	46,4	1 658	980	59,1	678	40,9
CANGREJAL	1 435	805	56,1	630	43,9	778	447	57,5	331	42,5	657	358	54,5	299	45,5
SABANILLAS	1 866	942	50,5	924	49,5	1 052	507	48,2	545	51,8	814	435	53,4	379	46,6
CANTÓN TIBÁS	55 540	33 885	61,0	21 655	39,0	26 143	15 223	58,2	10 920	41,8	29 397	18 662	63,5	10 735	36,5
SAN JUAN	21 968	14 169	64,5	7 799	35,5	10 227	6 354	62,1	3 873	37,9	11 741	7 815	66,6	3 926	33,4
CINCO ESQUINAS	7 237	3 995	55,2	3 242	44,8	3 541	1 853	52,3	1 688	47,7	3 696	2 142	58,0	1 554	42,0
ANSELMO LLORENTE	8 635	5 657	65,5	2 978	34,5	3 977	2 498	62,8	1 479	37,2	4 658	3 159	67,8	1 499	32,2
LEÓN XIII	7 629	3 848	50,4	3 781	49,6	3 623	1 681	46,4	1 942	53,6	4 006	2 167	54,1	1 839	45,9
COLIMA	10 071	6 216	61,7	3 855	38,3	4 775	2 837	59,4	1 938	40,6	5 296	3 379	63,8	1 917	36,2
CANTÓN MORAVIA	42 357	27 094	64,0	15 263	36,0	20 301	12 380	61,0	7 921	39,0	22 056	14 714	66,7	7 342	33,3
SAN VICENTE	25 792	16 897	65,5	8 895	34,5	12 097	7 649	63,2	4 448	36,8	13 695	9 248	67,5	4 447	32,5
SAN JERÓNIMO	3 812	2 397	62,9	1 415	37,1	1 929	1 140	59,1	789	40,9	1 883	1 257	66,8	626	33,2
LA TRINIDAD	12 753	7 800	61,2	4 953	38,8	6 275	3 591	57,2	2 684	42,8	6 478	4 209	65,0	2 269	35,0
CANTÓN MONTES DE OCA	41 489	26 860	64,7	14 629	35,3	19 500	12 123	62,2	7 377	37,8	21 989	14 737	67,0	7 252	33,0

**CUADRO 1.3 SAN JOSÉ: ELECTORADO, VOTOS RECIBIDOS Y ABSTENCIONISMO PARA PRESIDENCIA Y VICEPRESIDENCIAS DE LA REPÚBLICA
POR SEXO, SEGÚN CANTÓN Y DISTRITO ADMINISTRATIVO, ELECCIONES 6 ABRIL 2014
(CIFRAS ABSOLUTAS Y RELATIVAS)**

CANTÓN Y DISTRITO ADMINISTRATIVO	TOTAL					HOMBRES					MUJERES				
	ELECTORADO	VOTOS RECIBIDOS		ABSTENCIONISMO		ELECTORES	VOTOS RECIBIDOS		ABSTENCIONISMO		ELECTORAS	VOTOS RECIBIDOS		ABSTENCIONISMO	
		ABS	%	ABS	%		ABS	%	ABS	%		ABS	%	ABS	%
SAN PEDRO	20 897	13 249	63,4	7 648	36,6	9 784	5 966	61,0	3 818	39,0	11 113	7 283	65,5	3 830	34,5
SABANILLA	11 555	7 916	68,5	3 639	31,5	5 403	3 544	65,6	1 859	34,4	6 152	4 372	71,1	1 780	28,9
MERCEDES	2 863	1 885	65,8	978	34,2	1 357	892	65,7	465	34,3	1 506	993	65,9	513	34,1
SAN RAFAEL	6 174	3 810	61,7	2 364	38,3	2 956	1 721	58,2	1 235	41,8	3 218	2 089	64,9	1 129	35,1
CANTÓN TURRUBARES	4 375	2 620	59,9	1 755	40,1	2 280	1 318	57,8	962	42,2	2 095	1 302	62,1	793	37,9
SAN PABLO	1 189	753	63,3	436	36,7	562	343	61,0	219	39,0	627	410	65,4	217	34,6
SAN PEDRO	474	334	70,5	140	29,5	242	161	66,5	81	33,5	232	173	74,6	59	25,4
SAN JUAN DE MATA	879	465	52,9	414	47,1	491	240	48,9	251	51,1	388	225	58,0	163	42,0
SAN LUIS	486	304	62,6	182	37,4	271	175	64,6	96	35,4	215	129	60,0	86	40,0
CARARA	1 347	764	56,7	583	43,3	714	399	55,9	315	44,1	633	365	57,7	268	42,3
CANTÓN DOTA	5 193	3 028	58,3	2 165	41,7	2 610	1 419	54,4	1 191	45,6	2 583	1 609	62,3	974	37,7
SANTA MARÍA	3 661	2 109	57,6	1 552	42,4	1 802	950	52,7	852	47,3	1 859	1 159	62,3	700	37,7
JARDÍN	256	96	37,5	160	62,5	148	52	35,1	96	64,9	108	44	40,7	64	59,3
COPEY	1 276	823	64,5	453	35,5	660	417	63,2	243	36,8	616	406	65,9	210	34,1
CANTÓN CURRIDABAT	46 270	28 379	61,3	17 891	38,7	22 273	13 006	58,4	9 267	41,6	23 997	15 373	64,1	8 624	35,9
CURRIDABAT	23 914	15 254	63,8	8 660	36,2	11 271	6 902	61,2	4 369	38,8	12 643	8 352	66,1	4 291	33,9
GRANADILLA	8 686	5 312	61,2	3 374	38,8	4 269	2 469	57,8	1 800	42,2	4 417	2 843	64,4	1 574	35,6
SÁNCHEZ	3 854	2 651	68,8	1 203	31,2	1 847	1 243	67,3	604	32,7	2 007	1 408	70,2	599	29,8
TIRRASES	9 816	5 162	52,6	4 654	47,4	4 886	2 392	49,0	2 494	51,0	4 930	2 770	56,2	2 160	43,8
CANTÓN PÉREZ ZELEDÓN	105 670	56 569	53,5	49 101	46,5	53 322	26 795	50,3	26 527	49,7	52 348	29 774	56,9	22 574	43,1
SAN ISIDRO DE EL GENERAL	38 120	21 053	55,2	17 067	44,8	18 443	9 641	52,3	8 802	47,7	19 677	11 412	58,0	8 265	42,0
GENERAL	4 804	2 718	56,6	2 086	43,4	2 463	1 257	51,0	1 206	49,0	2 341	1 461	62,4	880	37,6
DANIEL FLORES	25 469	13 451	52,8	12 018	47,2	12 871	6 353	49,4	6 518	50,6	12 598	7 098	56,3	5 500	43,7
RIVAS	4 830	2 755	57,0	2 075	43,0	2 530	1 362	53,8	1 168	46,2	2 300	1 393	60,6	907	39,4
SAN PEDRO	5 957	2 856	47,9	3 101	52,1	3 070	1 382	45,0	1 688	55,0	2 887	1 474	51,1	1 413	48,9
PLATANARES	6 023	3 197	53,1	2 826	46,9	3 136	1 554	49,6	1 582	50,4	2 887	1 643	56,9	1 244	43,1

**CUADRO 1.3 SAN JOSÉ: ELECTORADO, VOTOS RECIBIDOS Y ABSTENCIONISMO PARA PRESIDENCIA Y VICEPRESIDENCIAS DE LA REPÚBLICA
POR SEXO, SEGÚN CANTÓN Y DISTRITO ADMINISTRATIVO, ELECCIONES 6 ABRIL 2014
(CIFRAS ABSOLUTAS Y RELATIVAS)**

CANTÓN Y DISTRITO ADMINISTRATIVO	TOTAL					HOMBRES					MUJERES				
	ELECTORADO	VOTOS RECIBIDOS		ABSTENCIONISMO		ELECTORES	VOTOS RECIBIDOS		ABSTENCIONISMO		ELECTORAS	VOTOS RECIBIDOS		ABSTENCIONISMO	
		ABS	%	ABS	%		ABS	%	ABS	%		ABS	%	ABS	%
PEJIBAYE	5 844	3 157	54,0	2 687	46,0	3 052	1 576	51,6	1 476	48,4	2 792	1 581	56,6	1 211	43,4
CAJÓN	6 842	3 374	49,3	3 468	50,7	3 536	1 601	45,3	1 935	54,7	3 306	1 773	53,6	1 533	46,4
BARÚ	1 899	921	48,5	978	51,5	1 014	479	47,2	535	52,8	885	442	49,9	443	50,1
RÍO NUEVO	2 330	1 140	48,9	1 190	51,1	1 287	610	47,4	677	52,6	1 043	530	50,8	513	49,2
PÁRAMO	3 552	1 947	54,8	1 605	45,2	1 920	980	51,0	940	49,0	1 632	967	59,3	665	40,7
CANTÓN LEÓN CORTÉS	8 733	4 903	56,1	3 830	43,9	4 459	2 404	53,9	2 055	46,1	4 274	2 499	58,5	1 775	41,5
SAN PABLO	3 093	1 753	56,7	1 340	43,3	1 539	818	53,2	721	46,8	1 554	935	60,2	619	39,8
SAN ANDRÉS	1 048	509	48,6	539	51,4	544	262	48,2	282	51,8	504	247	49,0	257	51,0
LLANO BONITO	1 375	782	56,9	593	43,1	703	396	56,3	307	43,7	672	386	57,4	286	42,6
SAN ISIDRO	1 150	585	50,9	565	49,1	588	287	48,8	301	51,2	562	298	53,0	264	47,0
SANTA CRUZ	1 303	820	62,9	483	37,1	693	405	58,4	288	41,6	610	415	68,0	195	32,0
SAN ANTONIO	764	454	59,4	310	40,6	392	236	60,2	156	39,8	372	218	58,6	154	41,4

FUENTE: Tribunal Supremo de Elecciones.

**CUADRO 1.4 ALAJUELA: ELECTORADO, VOTOS RECIBIDOS Y ABSTENCIONISMO PARA PRESIDENCIA Y VICEPRESIDENCIAS DE LA REPÚBLICA
POR SEXO, SEGÚN CANTÓN Y DISTRITO ADMINISTRATIVO, ELECCIONES 6 DE ABRIL 2014
(CIFRAS ABSOLUTAS Y RELATIVAS)**

CANTÓN Y DISTRITO ADMINISTRATIVO	TOTAL					HOMBRES					MUJERES				
	ELECTORADO	VOTOS RECIBIDOS		ABSTENCIONISMO		ELECTORES	VOTOS RECIBIDOS		ABSTENCIONISMO		ELECTORAS	VOTOS RECIBIDOS		ABSTENCIONISMO	
		ABS	%	ABS	%		ABS	%	ABS	%		ABS	%	ABS	%
ALAJUELA	577 493	340 421	58,9	237 072	41,1	291 277	163 840	56,2	127 437	43,8	286 216	176 581	61,7	109 635	38,3
CANTÓN ALAJUELA	185 688	107 898	58,1	77 790	41,9	93 494	51 365	54,9	42 129	45,1	92 194	56 533	61,3	35 661	38,7
ALAJUELA	39 008	23 546	60,4	15 462	39,6	18 751	10 799	57,6	7 952	42,4	20 257	12 747	62,9	7 510	37,1
SAN JOSÉ	31 198	18 428	59,1	12 770	40,9	15 267	8 601	56,3	6 666	43,7	15 931	9 827	61,7	6 104	38,3
CARRIZAL	4 360	2 480	56,9	1 880	43,1	2 184	1 164	53,3	1 020	46,7	2 176	1 316	60,5	860	39,5
SAN ANTONIO	20 632	11 763	57,0	8 869	43,0	10 328	5 574	54,0	4 754	46,0	10 304	6 189	60,1	4 115	39,9
GUÁCIMA	12 637	7 470	59,1	5 167	40,9	6 434	3 675	57,1	2 759	42,9	6 203	3 795	61,2	2 408	38,8
SAN ISIDRO	10 895	6 259	57,4	4 636	42,6	5 437	3 000	55,2	2 437	44,8	5 458	3 259	59,7	2 199	40,3
SABANILLA	4 949	2 794	56,5	2 155	43,5	2 532	1 379	54,5	1 153	45,5	2 417	1 415	58,5	1 002	41,5
SAN RAFAEL	16 471	8 749	53,1	7 722	46,9	9 754	4 574	46,9	5 180	53,1	6 717	4 175	62,2	2 542	37,8
RÍO SEGUNDO	8 725	5 043	57,8	3 682	42,2	4 356	2 426	55,7	1 930	44,3	4 369	2 617	59,9	1 752	40,1
DESAMPARADOS	16 820	9 798	58,3	7 022	41,7	8 272	4 554	55,1	3 718	44,9	8 548	5 244	61,3	3 304	38,7
TURRÚCARES	5 075	2 993	59,0	2 082	41,0	2 591	1 475	56,9	1 116	43,1	2 484	1 518	61,1	966	38,9
TAMBOR	8 637	4 939	57,2	3 698	42,8	4 406	2 392	54,3	2 014	45,7	4 231	2 547	60,2	1 684	39,8
LA GARITA	4 505	2 644	58,7	1 861	41,3	2 281	1 275	55,9	1 006	44,1	2 224	1 369	61,6	855	38,4
SARAPIQUÍ	1 776	992	55,9	784	44,1	901	477	52,9	424	47,1	875	515	58,9	360	41,1
CANTÓN SAN RAMÓN	58 067	36 014	62,0	22 053	38,0	28 929	17 274	59,7	11 655	40,3	29 138	18 740	64,3	10 398	35,7
SAN RAMÓN	13 093	8 877	67,8	4 216	32,2	6 078	3 930	64,7	2 148	35,3	7 015	4 947	70,5	2 068	29,5
SANTIAGO	3 258	2 038	62,6	1 220	37,4	1 657	1 025	61,9	632	38,1	1 601	1 013	63,3	588	36,7
SAN JUAN	8 855	5 222	59,0	3 633	41,0	4 385	2 494	56,9	1 891	43,1	4 470	2 728	61,0	1 742	39,0
PIEDES NORTE	5 028	3 051	60,7	1 977	39,3	2 545	1 493	58,7	1 052	41,3	2 483	1 558	62,7	925	37,3
PIEDES SUR	2 860	1 852	64,8	1 008	35,2	1 523	983	64,5	540	35,5	1 337	869	65,0	468	35,0
SAN RAFAEL	5 454	3 301	60,5	2 153	39,5	2 737	1 610	58,8	1 127	41,2	2 717	1 691	62,2	1 026	37,8
SAN ISIDRO	2 647	1 571	59,4	1 076	40,6	1 337	760	56,8	577	43,2	1 310	811	61,9	499	38,1
ÁNGELES	5 250	3 226	61,4	2 024	38,6	2 711	1 612	59,5	1 099	40,5	2 539	1 614	63,6	925	36,4
ALFARO	3 599	2 150	59,7	1 449	40,3	1 841	1 016	55,2	825	44,8	1 758	1 134	64,5	624	35,5

**CUADRO 1.4 ALAJUELA: ELECTORADO, VOTOS RECIBIDOS Y ABSTENCIONISMO PARA PRESIDENCIA Y VICEPRESIDENCIAS DE LA REPÚBLICA
POR SEXO, SEGÚN CANTÓN Y DISTRITO ADMINISTRATIVO, ELECCIONES 6 DE ABRIL 2014
(CIFRAS ABSOLUTAS Y RELATIVAS)**

CANTÓN Y DISTRITO ADMINISTRATIVO	TOTAL					HOMBRES					MUJERES				
	ELECTORADO	VOTOS RECIBIDOS		ABSTENCIONISMO		ELECTORES	VOTOS RECIBIDOS		ABSTENCIONISMO		ELECTORAS	VOTOS RECIBIDOS		ABSTENCIONISMO	
		ABS	%	ABS	%		ABS	%	ABS	%		ABS	%	ABS	%
VOLIO	1 516	931	61,4	585	38,6	769	451	58,6	318	41,4	747	480	64,3	267	35,7
CONCEPCIÓN	1 605	1 020	63,6	585	36,4	807	495	61,3	312	38,7	798	525	65,8	273	34,2
ZAPOTAL	290	165	56,9	125	43,1	163	99	60,7	64	39,3	127	66	52,0	61	48,0
PEÑAS BLANCAS	4 612	2 610	56,6	2 002	43,4	2 376	1 306	55,0	1 070	45,0	2 236	1 304	58,3	932	41,7
CANTÓN GRECIA	55 007	34 669	63,0	20 338	37,0	27 426	16 592	60,5	10 834	39,5	27 581	18 077	65,5	9 504	34,5
GRECIA	14 286	9 192	64,3	5 094	35,7	6 915	4 274	61,8	2 641	38,2	7 371	4 918	66,7	2 453	33,3
SAN ISIDRO	4 049	2 606	64,4	1 443	35,6	2 010	1 232	61,3	778	38,7	2 039	1 374	67,4	665	32,6
SAN JOSÉ	5 950	3 965	66,6	1 985	33,4	3 003	1 888	62,9	1 115	37,1	2 947	2 077	70,5	870	29,5
SAN ROQUE	8 003	5 600	70,0	2 403	30,0	3 931	2 642	67,2	1 289	32,8	4 072	2 958	72,6	1 114	27,4
TACARES	5 184	3 270	63,1	1 914	36,9	2 617	1 587	60,6	1 030	39,4	2 567	1 683	65,6	884	34,4
RÍO CUARTO	5 274	2 473	46,9	2 801	53,1	2 778	1 270	45,7	1 508	54,3	2 496	1 203	48,2	1 293	51,8
PUENTE DE PIEDRA	7 111	4 396	61,8	2 715	38,2	3 579	2 140	59,8	1 439	40,2	3 532	2 256	63,9	1 276	36,1
BOLÍVAR	5 150	3 167	61,5	1 983	38,5	2 593	1 559	60,1	1 034	39,9	2 557	1 608	62,9	949	37,1
CANTÓN SAN MATEO	4 044	2 467	61,0	1 577	39,0	2 100	1 239	59,0	861	41,0	1 944	1 228	63,2	716	36,8
SAN MATEO	2 046	1 289	63,0	757	37,0	1 047	639	61,0	408	39,0	999	650	65,1	349	34,9
DESMONTE	410	280	68,3	130	31,7	212	142	67,0	70	33,0	198	138	69,7	60	30,3
JESÚS MARÍA	751	453	60,3	298	39,7	400	233	58,3	167	41,8	351	220	62,7	131	37,3
LABRADOR	837	445	53,2	392	46,8	441	225	51,0	216	49,0	396	220	55,6	176	44,4
CANTÓN ATENAS	18 923	12 359	65,3	6 564	34,7	9 486	5 969	62,9	3 517	37,1	9 437	6 390	67,7	3 047	32,3
ATENAS	6 410	4 450	69,4	1 960	30,6	3 133	2 104	67,2	1 029	32,8	3 277	2 346	71,6	931	28,4
JESÚS	2 887	1 883	65,2	1 004	34,8	1 439	890	61,8	549	38,2	1 448	993	68,6	455	31,4
MERCEDES	2 030	1 233	60,7	797	39,3	1 050	614	58,5	436	41,5	980	619	63,2	361	36,8
SAN ISIDRO	2 071	1 365	65,9	706	34,1	1 066	696	65,3	370	34,7	1 005	669	66,6	336	33,4
CONCEPCIÓN	2 500	1 661	66,4	839	33,6	1 262	801	63,5	461	36,5	1 238	860	69,5	378	30,5
SAN JOSÉ	1 096	637	58,1	459	41,9	547	297	54,3	250	45,7	549	340	61,9	209	38,1
SANTA EULALIA	1 325	757	57,1	568	42,9	668	375	56,1	293	43,9	657	382	58,1	275	41,9

**CUADRO 1.4 ALAJUELA: ELECTORADO, VOTOS RECIBIDOS Y ABSTENCIONISMO PARA PRESIDENCIA Y VICEPRESIDENCIAS DE LA REPÚBLICA
POR SEXO, SEGÚN CANTÓN Y DISTRITO ADMINISTRATIVO, ELECCIONES 6 DE ABRIL 2014
(CIFRAS ABSOLUTAS Y RELATIVAS)**

CANTÓN Y DISTRITO ADMINISTRATIVO	TOTAL					HOMBRES					MUJERES				
	ELECTORADO	VOTOS RECIBIDOS		ABSTENCIONISMO		ELECTORES	VOTOS RECIBIDOS		ABSTENCIONISMO		ELECTORAS	VOTOS RECIBIDOS		ABSTENCIONISMO	
		ABS	%	ABS	%		ABS	%	ABS	%		ABS	%	ABS	%
ESCOBAL	604	373	61,8	231	38,2	321	192	59,8	129	40,2	283	181	64,0	102	36,0
CANTÓN NARANJO	29 894	18 056	60,4	11 838	39,6	14 815	8 557	57,8	6 258	42,2	15 079	9 499	63,0	5 580	37,0
NARANJO	12 209	7 414	60,7	4 795	39,3	5 918	3 428	57,9	2 490	42,1	6 291	3 986	63,4	2 305	36,6
SAN MIGUEL	2 454	1 449	59,0	1 005	41,0	1 246	701	56,3	545	43,7	1 208	748	61,9	460	38,1
SAN JOSÉ	2 156	1 373	63,7	783	36,3	1 081	672	62,2	409	37,8	1 075	701	65,2	374	34,8
CIRRÍ SUR	3 089	1 830	59,2	1 259	40,8	1 564	875	55,9	689	44,1	1 525	955	62,6	570	37,4
SAN JERÓNIMO	2 122	1 204	56,7	918	43,3	1 063	574	54,0	489	46,0	1 059	630	59,5	429	40,5
SAN JUAN	2 207	1 388	62,9	819	37,1	1 089	655	60,1	434	39,9	1 118	733	65,6	385	34,4
ROSARIO	2 463	1 423	57,8	1 040	42,2	1 262	716	56,7	546	43,3	1 201	707	58,9	494	41,1
PALMITOS	3 194	1 975	61,8	1 219	38,2	1 592	936	58,8	656	41,2	1 602	1 039	64,9	563	35,1
CANTÓN PALMARES	27 132	17 340	63,9	9 792	36,1	13 436	8 329	62,0	5 107	38,0	13 696	9 011	65,8	4 685	34,2
PALMARES	4 984	3 415	68,5	1 569	31,5	2 471	1 638	66,3	833	33,7	2 513	1 777	70,7	736	29,3
ZARAGOZA	7 051	4 513	64,0	2 538	36,0	3 511	2 183	62,2	1 328	37,8	3 540	2 330	65,8	1 210	34,2
BUENOS AIRES	4 884	3 186	65,2	1 698	34,8	2 401	1 522	63,4	879	36,6	2 483	1 664	67,0	819	33,0
SANTIAGO	1 691	924	54,6	767	45,4	848	461	54,4	387	45,6	843	463	54,9	380	45,1
CANDELARIA	1 486	883	59,4	603	40,6	757	428	56,5	329	43,5	729	455	62,4	274	37,6
ESQUIPULAS	4 175	2 487	59,6	1 688	40,4	2 012	1 160	57,7	852	42,3	2 163	1 327	61,3	836	38,7
GRANJA	2 861	1 932	67,5	929	32,5	1 436	937	65,3	499	34,7	1 425	995	69,8	430	30,2
CANTÓN POÁS	19 747	12 712	64,4	7 035	35,6	9 940	6 120	61,6	3 820	38,4	9 807	6 592	67,2	3 215	32,8
SAN PEDRO	6 844	4 671	68,2	2 173	31,8	3 437	2 243	65,3	1 194	34,7	3 407	2 428	71,3	979	28,7
SAN JUAN	2 117	1 288	60,8	829	39,2	1 063	629	59,2	434	40,8	1 054	659	62,5	395	37,5
SAN RAFAEL	3 391	2 408	71,0	983	29,0	1 707	1 183	69,3	524	30,7	1 684	1 225	72,7	459	27,3
CARRILLOS	5 895	3 593	60,9	2 302	39,1	2 974	1 696	57,0	1 278	43,0	2 921	1 897	64,9	1 024	35,1
SABANA REDONDA	1 500	752	50,1	748	49,9	759	369	48,6	390	51,4	741	383	51,7	358	48,3
CANTÓN OROTINA	14 116	7 813	55,3	6 303	44,7	7 035	3 755	53,4	3 280	46,6	7 081	4 058	57,3	3 023	42,7
OROTINA	7 465	4 512	60,4	2 953	39,6	3 650	2 141	58,7	1 509	41,3	3 815	2 371	62,1	1 444	37,9

**CUADRO 1.4 ALAJUELA: ELECTORADO, VOTOS RECIBIDOS Y ABSTENCIONISMO PARA PRESIDENCIA Y VICEPRESIDENCIAS DE LA REPÚBLICA
POR SEXO, SEGÚN CANTÓN Y DISTRITO ADMINISTRATIVO, ELECCIONES 6 DE ABRIL 2014
(CIFRAS ABSOLUTAS Y RELATIVAS)**

CANTÓN Y DISTRITO ADMINISTRATIVO	TOTAL					HOMBRES					MUJERES				
	ELECTORADO	VOTOS RECIBIDOS		ABSTENCIONISMO		ELECTORES	VOTOS RECIBIDOS		ABSTENCIONISMO		ELECTORAS	VOTOS RECIBIDOS		ABSTENCIONISMO	
		ABS	%	ABS	%		ABS	%	ABS	%		ABS	%	ABS	%
MASTATE	1 406	790	56,2	616	43,8	696	386	55,5	310	44,5	710	404	56,9	306	43,1
HACIENDA VIEJA	832	466	56,0	366	44,0	417	227	54,4	190	45,6	415	239	57,6	176	42,4
COYOLAR	3 297	1 504	45,6	1 793	54,4	1 671	723	43,3	948	56,7	1 626	781	48,0	845	52,0
CEIBA	1 116	541	48,5	575	51,5	601	278	46,3	323	53,7	515	263	51,1	252	48,9
CANTÓN SAN CARLOS	97 702	56 698	58,0	41 004	42,0	49 938	27 694	55,5	22 244	44,5	47 764	29 004	60,7	18 760	39,3
QUESADA	31 064	18 863	60,7	12 201	39,3	15 209	8 799	57,9	6 410	42,1	15 855	10 064	63,5	5 791	36,5
FLORENCIA	9 870	5 580	56,5	4 290	43,5	5 049	2 740	54,3	2 309	45,7	4 821	2 840	58,9	1 981	41,1
BUENAVISTA	288	165	57,3	123	42,7	155	90	58,1	65	41,9	133	75	56,4	58	43,6
AGUAS ZARCAS	11 933	6 863	57,5	5 070	42,5	6 075	3 332	54,8	2 743	45,2	5 858	3 531	60,3	2 327	39,7
VENECIA	5 813	3 510	60,4	2 303	39,6	2 999	1 767	58,9	1 232	41,1	2 814	1 743	61,9	1 071	38,1
PITAL	8 560	4 790	56,0	3 770	44,0	4 441	2 382	53,6	2 059	46,4	4 119	2 408	58,5	1 711	41,5
FORTUNA	8 052	4 493	55,8	3 559	44,2	4 222	2 260	53,5	1 962	46,5	3 830	2 233	58,3	1 597	41,7
TIGRA	3 759	2 374	63,2	1 385	36,8	1 977	1 202	60,8	775	39,2	1 782	1 172	65,8	610	34,2
PALMERA	3 846	2 190	56,9	1 656	43,1	2 159	1 147	53,1	1 012	46,9	1 687	1 043	61,8	644	38,2
VENADO	1 035	598	57,8	437	42,2	547	314	57,4	233	42,6	488	284	58,2	204	41,8
CUTRIS	4 282	2 415	56,4	1 867	43,6	2 308	1 216	52,7	1 092	47,3	1 974	1 199	60,7	775	39,3
MONTERREY	2 034	1 154	56,7	880	43,3	1 080	582	53,9	498	46,1	954	572	60,0	382	40,0
POCOSOL	7 166	3 703	51,7	3 463	48,3	3 717	1 863	50,1	1 854	49,9	3 449	1 840	53,3	1 609	46,7
CANTÓN ZARCERO	8 490	5 791	68,2	2 699	31,8	4 259	2 759	64,8	1 500	35,2	4 231	3 032	71,7	1 199	28,3
ZARCERO	3 544	2 418	68,2	1 126	31,8	1 721	1 133	65,8	588	34,2	1 823	1 285	70,5	538	29,5
LAGUNA	1 084	744	68,6	340	31,4	562	364	64,8	198	35,2	522	380	72,8	142	27,2
TAPEZCO	870	620	71,3	250	28,7	448	306	68,3	142	31,7	422	314	74,4	108	25,6
GUADALUPE	467	292	62,5	175	37,5	242	149	61,6	93	38,4	225	143	63,6	82	36,4
PALMIRA	889	588	66,1	301	33,9	449	273	60,8	176	39,2	440	315	71,6	125	28,4
ZAPOTE	423	274	64,8	149	35,2	220	139	63,2	81	36,8	203	135	66,5	68	33,5
BRISAS	1 213	855	70,5	358	29,5	617	395	64,0	222	36,0	596	460	77,2	136	22,8

**CUADRO 1.4 ALAJUELA: ELECTORADO, VOTOS RECIBIDOS Y ABSTENCIONISMO PARA PRESIDENCIA Y VICEPRESIDENCIAS DE LA REPÚBLICA
POR SEXO, SEGÚN CANTÓN Y DISTRITO ADMINISTRATIVO, ELECCIONES 6 DE ABRIL 2014
(CIFRAS ABSOLUTAS Y RELATIVAS)**

CANTÓN Y DISTRITO ADMINISTRATIVO	TOTAL					HOMBRES					MUJERES				
	ELECTORADO	VOTOS RECIBIDOS		ABSTENCIONISMO		ELECTORES	VOTOS RECIBIDOS		ABSTENCIONISMO		ELECTORAS	VOTOS RECIBIDOS		ABSTENCIONISMO	
		ABS	%	ABS	%		ABS	%	ABS	%		ABS	%	ABS	%
CANTÓN VALVERDE VEGA	13 710	7 868	57,4	5 842	42,6	6 818	3 750	55,0	3 068	45,0	6 892	4 118	59,8	2 774	40,2
SARCHÍ NORTE	5 892	3 393	57,6	2 499	42,4	2 881	1 605	55,7	1 276	44,3	3 011	1 788	59,4	1 223	40,6
SARCHÍ SUR	4 220	2 273	53,9	1 947	46,1	2 085	1 071	51,4	1 014	48,6	2 135	1 202	56,3	933	43,7
TORO AMARILLO	156	94	60,3	62	39,7	86	54	62,8	32	37,2	70	40	57,1	30	42,9
SAN PEDRO	2 103	1 274	60,6	829	39,4	1 074	600	55,9	474	44,1	1 029	674	65,5	355	34,5
RODRÍGUEZ	1 339	834	62,3	505	37,7	692	420	60,7	272	39,3	647	414	64,0	233	36,0
CANTÓN UPALA	24 597	10 896	44,3	13 701	55,7	12 821	5 408	42,2	7 413	57,8	11 776	5 488	46,6	6 288	53,4
UPALA	7 132	3 340	46,8	3 792	53,2	3 625	1 590	43,9	2 035	56,1	3 507	1 750	49,9	1 757	50,1
AGUAS CLARAS	3 106	1 604	51,6	1 502	48,4	1 635	792	48,4	843	51,6	1 471	812	55,2	659	44,8
SAN JOSÉ (PIZOTE)	3 696	1 239	33,5	2 457	66,5	1 915	616	32,2	1 299	67,8	1 781	623	35,0	1 158	65,0
BIJAGUA	2 819	1 465	52,0	1 354	48,0	1 466	746	50,9	720	49,1	1 353	719	53,1	634	46,9
DELICIAS	1 915	717	37,4	1 198	62,6	997	359	36,0	638	64,0	918	358	39,0	560	61,0
DOS RÍOS	1 640	635	38,7	1 005	61,3	882	317	35,9	565	64,1	758	318	42,0	440	58,0
YOLILLAL	1 858	797	42,9	1 061	57,1	1 021	423	41,4	598	58,6	837	374	44,7	463	55,3
CANALETE	2 431	1 099	45,2	1 332	54,8	1 280	565	44,1	715	55,9	1 151	534	46,4	617	53,6
CANTÓN LOS CHILES	10 457	4 746	45,4	5 711	54,6	5 621	2 464	43,8	3 157	56,2	4 836	2 282	47,2	2 554	52,8
LOS CHILES	5 426	2 241	41,3	3 185	58,7	2 897	1 151	39,7	1 746	60,3	2 529	1 090	43,1	1 439	56,9
CAÑO NEGRO	991	437	44,1	554	55,9	526	223	42,4	303	57,6	465	214	46,0	251	54,0
EL AMPARO	2 682	1 337	49,9	1 345	50,1	1 450	700	48,3	750	51,7	1 232	637	51,7	595	48,3
SAN JORGE	1 358	731	53,8	627	46,2	748	390	52,1	358	47,9	610	341	55,9	269	44,1
CANTÓN GUATUSO	9 919	5 094	51,4	4 825	48,6	5 159	2 565	49,7	2 594	50,3	4 760	2 529	53,1	2 231	46,9
SAN RAFAEL	5 160	2 621	50,8	2 539	49,2	2 644	1 304	49,3	1 340	50,7	2 516	1 317	52,3	1 199	47,7
BUENAVISTA	951	475	49,9	476	50,1	525	247	47,0	278	53,0	426	228	53,5	198	46,5
COTE	521	277	53,2	244	46,8	277	137	49,5	140	50,5	244	140	57,4	104	42,6
KATIRA	3 287	1 721	52,4	1 566	47,6	1 713	877	51,2	836	48,8	1 574	844	53,6	730	46,4

FUENTE: Tribunal Supremo de Elecciones.

**CUADRO 1.5 CARTAGO: ELECTORADO, VOTOS RECIBIDOS Y ABSTENCIONISMO PARA PRESIDENCIA Y VICEPRESIDENCIAS DE LA REPÚBLICA
POR SEXO, SEGÚN CANTÓN Y DISTRITO ADMINISTRATIVO, ELECCIONES 6 ABRIL 2014
(CIFRAS ABSOLUTAS Y RELATIVAS)**

CANTÓN Y DISTRITO ADMINISTRATIVO	TOTAL					HOMBRES					MUJERES				
	ELECTORADO	VOTOS RECIBIDOS		ABSTENCIONISMO		ELECTORES	VOTOS RECIBIDOS		ABSTENCIONISMO		ELECTORAS	VOTOS RECIBIDOS		ABSTENCIONISMO	
		ABS	%	ABS	%		ABS	%	ABS	%		ABS	%	ABS	%
CARTAGO	359 985	227 285	63,1	132 700	36,9	179 449	108 438	60,4	71 011	39,6	180 536	118 847	65,8	61 689	34,2
CANTÓN CARTAGO	113 463	74 978	66,1	38 485	33,9	56 296	35 743	63,5	20 553	36,5	57 167	39 235	68,6	17 932	31,4
ORIENTAL	13 434	9 355	69,6	4 079	30,4	6 521	4 389	67,3	2 132	32,7	6 913	4 966	71,8	1 947	28,2
OCCIDENTAL	9 809	6 911	70,5	2 898	29,5	4 758	3 266	68,6	1 492	31,4	5 051	3 645	72,2	1 406	27,8
CARMEN	12 616	8 487	67,3	4 129	32,7	6 162	3 955	64,2	2 207	35,8	6 454	4 532	70,2	1 922	29,8
SAN NICOLÁS	17 515	11 047	63,1	6 468	36,9	8 632	5 165	59,8	3 467	40,2	8 883	5 882	66,2	3 001	33,8
AGUACALIENTE O SAN FRANCISCO	22 830	14 663	64,2	8 167	35,8	11 472	6 947	60,6	4 525	39,4	11 358	7 716	67,9	3 642	32,1
GUADALUPE O ARENILLA	10 904	7 513	68,9	3 391	31,1	5 411	3 610	66,7	1 801	33,3	5 493	3 903	71,1	1 590	28,9
CORRALILLO	7 871	5 138	65,3	2 733	34,7	4 040	2 551	63,1	1 489	36,9	3 831	2 587	67,5	1 244	32,5
TIERRA BLANCA	4 218	2 916	69,1	1 302	30,9	2 124	1 463	68,9	661	31,1	2 094	1 453	69,4	641	30,6
DULCE NOMBRE	7 238	4 894	67,6	2 344	32,4	3 554	2 344	66,0	1 210	34,0	3 684	2 550	69,2	1 134	30,8
LLANO GRANDE	3 096	1 765	57,0	1 331	43,0	1 573	895	56,9	678	43,1	1 523	870	57,1	653	42,9
QUEBRADILLA	3 932	2 289	58,2	1 643	41,8	2 049	1 158	56,5	891	43,5	1 883	1 131	60,1	752	39,9
CANTÓN PARAÍSO	43 000	27 397	63,7	15 603	36,3	21 389	13 104	61,3	8 285	38,7	21 611	14 293	66,1	7 318	33,9
PARAÍSO	17 937	11 824	65,9	6 113	34,1	8 926	5 629	63,1	3 297	36,9	9 011	6 195	68,7	2 816	31,3
SANTIAGO	3 649	2 157	59,1	1 492	40,9	1 847	1 060	57,4	787	42,6	1 802	1 097	60,9	705	39,1
OROSI	6 795	4 355	64,1	2 440	35,9	3 450	2 184	63,3	1 266	36,7	3 345	2 171	64,9	1 174	35,1
CACHÍ	4 325	2 837	65,6	1 488	34,4	2 184	1 391	63,7	793	36,3	2 141	1 446	67,5	695	32,5
LLANOS DE SANTA LUCÍA	10 294	6 224	60,5	4 070	39,5	4 982	2 840	57,0	2 142	43,0	5 312	3 384	63,7	1 928	36,3
CANTÓN LA UNIÓN	64 441	39 706	61,6	24 735	38,4	31 956	18 591	58,2	13 365	41,8	32 485	21 115	65,0	11 370	35,0
TRES RÍOS	10 881	7 441	68,4	3 440	31,6	5 286	3 449	65,2	1 837	34,8	5 595	3 992	71,3	1 603	28,7
SAN DIEGO	12 434	7 229	58,1	5 205	41,9	6 196	3 410	55,0	2 786	45,0	6 238	3 819	61,2	2 419	38,8
SAN JUAN	7 896	5 279	66,9	2 617	33,1	3 841	2 453	63,9	1 388	36,1	4 055	2 826	69,7	1 229	30,3
SAN RAFAEL	7 974	4 846	60,8	3 128	39,2	3 980	2 279	57,3	1 701	42,7	3 994	2 567	64,3	1 427	35,7
CONCEPCIÓN	10 861	6 821	62,8	4 040	37,2	5 417	3 250	60,0	2 167	40,0	5 444	3 571	65,6	1 873	34,4
DULCE NOMBRE	5 658	3 292	58,2	2 366	41,8	2 857	1 502	52,6	1 355	47,4	2 801	1 790	63,9	1 011	36,1

**CUADRO 1.5 CARTAGO: ELECTORADO, VOTOS RECIBIDOS Y ABSTENCIONISMO PARA PRESIDENCIA Y VICEPRESIDENCIAS DE LA REPÚBLICA
POR SEXO, SEGÚN CANTÓN Y DISTRITO ADMINISTRATIVO, ELECCIONES 6 ABRIL 2014
(CIFRAS ABSOLUTAS Y RELATIVAS)**

CANTÓN Y DISTRITO ADMINISTRATIVO	TOTAL					HOMBRES					MUJERES				
	ELECTORADO	VOTOS RECIBIDOS		ABSTENCIONISMO		ELECTORES	VOTOS RECIBIDOS		ABSTENCIONISMO		ELECTORAS	VOTOS RECIBIDOS		ABSTENCIONISMO	
		ABS	%	ABS	%		ABS	%	ABS	%		ABS	%	ABS	%
SAN RAMÓN	3 225	2 030	62,9	1 195	37,1	1 565	933	59,6	632	40,4	1 660	1 097	66,1	563	33,9
RÍO AZUL	5 512	2 768	50,2	2 744	49,8	2 814	1 315	46,7	1 499	53,3	2 698	1 453	53,9	1 245	46,1
CANTÓN JIMÉNEZ	11 308	6 907	61,1	4 401	38,9	5 836	3 366	57,7	2 470	42,3	5 472	3 541	64,7	1 931	35,3
JUAN VIÑAS	5 246	3 264	62,2	1 982	37,8	2 697	1 575	58,4	1 122	41,6	2 549	1 689	66,3	860	33,7
TUCURRIQUE	3 441	2 050	59,6	1 391	40,4	1 787	1 029	57,6	758	42,4	1 654	1 021	61,7	633	38,3
PEJIBAYE	2 621	1 593	60,8	1 028	39,2	1 352	762	56,4	590	43,6	1 269	831	65,5	438	34,5
CANTÓN TURRIALBA	54 654	31 904	58,4	22 750	41,6	27 475	15 244	55,5	12 231	44,5	27 179	16 660	61,3	10 519	38,7
TURRIALBA	21 637	13 651	63,1	7 986	36,9	10 630	6 369	59,9	4 261	40,1	11 007	7 282	66,2	3 725	33,8
LA SUIZA	6 532	3 785	57,9	2 747	42,1	3 329	1 845	55,4	1 484	44,6	3 203	1 940	60,6	1 263	39,4
PERALTA	315	191	60,6	124	39,4	180	112	62,2	68	37,8	135	79	58,5	56	41,5
SANTA CRUZ	2 548	1 343	52,7	1 205	47,3	1 354	687	50,7	667	49,3	1 194	656	54,9	538	45,1
SANTA TERESITA	3 756	2 094	55,8	1 662	44,2	1 938	1 063	54,9	875	45,1	1 818	1 031	56,7	787	43,3
PAVONES	3 412	1 927	56,5	1 485	43,5	1 769	934	52,8	835	47,2	1 643	993	60,4	650	39,6
TUIS	1 764	1 030	58,4	734	41,6	903	501	55,5	402	44,5	861	529	61,4	332	38,6
TAYUTIC	1 709	955	55,9	754	44,1	879	473	53,8	406	46,2	830	482	58,1	348	41,9
SANTA ROSA	4 089	2 444	59,8	1 645	40,2	1 997	1 126	56,4	871	43,6	2 092	1 318	63,0	774	37,0
TRES EQUIS	1 351	726	53,7	625	46,3	692	351	50,7	341	49,3	659	375	56,9	284	43,1
LA ISABEL	4 712	2 849	60,5	1 863	39,5	2 353	1 304	55,4	1 049	44,6	2 359	1 545	65,5	814	34,5
CHIRRIPO	2 829	909	32,1	1 920	67,9	1 451	479	33,0	972	67,0	1 378	430	31,2	948	68,8
CANTÓN ALVARADO	9 484	5 750	60,6	3 734	39,4	4 788	2 856	59,6	1 932	40,4	4 696	2 894	61,6	1 802	38,4
PACAYAS	4 057	2 376	58,6	1 681	41,4	2 024	1 201	59,3	823	40,7	2 033	1 175	57,8	858	42,2
CERVANTES	3 857	2 399	62,2	1 458	37,8	1 970	1 168	59,3	802	40,7	1 887	1 231	65,2	656	34,8
CAPELLADES	1 570	975	62,1	595	37,9	794	487	61,3	307	38,7	776	488	62,9	288	37,1
CANTÓN OREAMUNO	33 361	21 023	63,0	12 338	37,0	16 365	9 917	60,6	6 448	39,4	16 996	11 106	65,3	5 890	34,7
SAN RAFAEL	20 685	13 482	65,2	7 203	34,8	10 023	6 256	62,4	3 767	37,6	10 662	7 226	67,8	3 436	32,2
COT	6 591	4 110	62,4	2 481	37,6	3 255	1 966	60,4	1 289	39,6	3 336	2 144	64,3	1 192	35,7

**CUADRO 1.5 CARTAGO: ELECTORADO, VOTOS RECIBIDOS Y ABSTENCIONISMO PARA PRESIDENCIA Y VICEPRESIDENCIAS DE LA REPÚBLICA
POR SEXO, SEGÚN CANTÓN Y DISTRITO ADMINISTRATIVO, ELECCIONES 6 ABRIL 2014
(CIFRAS ABSOLUTAS Y RELATIVAS)**

CANTÓN Y DISTRITO ADMINISTRATIVO	TOTAL					HOMBRES					MUJERES				
	ELECTORADO	VOTOS RECIBIDOS		ABSTENCIONISMO		ELECTORES	VOTOS RECIBIDOS		ABSTENCIONISMO		ELECTORAS	VOTOS RECIBIDOS		ABSTENCIONISMO	
		ABS	%	ABS	%		ABS	%	ABS	%		ABS	%	ABS	%
POTRERO CERRADO	1 349	806	59,7	543	40,3	694	397	57,2	297	42,8	655	409	62,4	246	37,6
CIPRESES	2 509	1 415	56,4	1 094	43,6	1 282	714	55,7	568	44,3	1 227	701	57,1	526	42,9
SANTA ROSA	2 227	1 210	54,3	1 017	45,7	1 111	584	52,6	527	47,4	1 116	626	56,1	490	43,9
CANTÓN EL GUARCO	30 274	19 620	64,8	10 654	35,2	15 344	9 617	62,7	5 727	37,3	14 930	10 003	67,0	4 927	33,0
EL TEJAR	17 510	11 808	67,4	5 702	32,6	8 733	5 712	65,4	3 021	34,6	8 777	6 096	69,5	2 681	30,5
SAN ISIDRO	7 508	4 538	60,4	2 970	39,6	3 916	2 279	58,2	1 637	41,8	3 592	2 259	62,9	1 333	37,1
TOBOSI	4 864	3 030	62,3	1 834	37,7	2 496	1 502	60,2	994	39,8	2 368	1 528	64,5	840	35,5
PATIO DE AGUA	392	244	62,2	148	37,8	199	124	62,3	75	37,7	193	120	62,2	73	37,8

FUENTE: Tribunal Supremo de Elecciones.

**CUADRO 1.6 HEREDIA: ELECTORADO, VOTOS RECIBIDOS Y ABSTENCIONISMO PARA PRESIDENCIA Y VICEPRESIDENCIAS DE LA REPÚBLICA
POR SEXO, SEGÚN CANTÓN Y DISTRITO ADMINISTRATIVO, ELECCIONES 6 ABRIL 2014
(CIFRAS ABSOLUTAS Y RELATIVAS)**

CANTÓN Y DISTRITO ADMINISTRATIVO	TOTAL					HOMBRES					MUJERES				
	ELECTORADO	VOTOS RECIBIDOS		ABSTENCIONISMO		ELECTORES	VOTOS RECIBIDOS		ABSTENCIONISMO		ELECTORAS	VOTOS RECIBIDOS		ABSTENCIONISMO	
		ABS	%	ABS	%		ABS	%	ABS	%		ABS	%	ABS	%
HEREDIA	306 901	190 609	62,1	116 292	37,9	151 098	89 266	59,1	61 832	40,9	155 803	101 343	65,0	54 460	35,0
CANTÓN HEREDIA	90 600	55 392	61,1	35 208	38,9	43 399	25 335	58,4	18 064	41,6	47 201	30 057	63,7	17 144	36,3
HEREDIA	17 748	11 355	64,0	6 393	36,0	8 481	5 190	61,2	3 291	38,8	9 267	6 165	66,5	3 102	33,5
MERCEDES	19 971	13 293	66,6	6 678	33,4	9 487	6 094	64,2	3 393	35,8	10 484	7 199	68,7	3 285	31,3
SAN FRANCISCO	34 260	19 463	56,8	14 797	43,2	16 327	8 787	53,8	7 540	46,2	17 933	10 676	59,5	7 257	40,5
ULLOA	18 095	11 039	61,0	7 056	39,0	8 828	5 137	58,2	3 691	41,8	9 267	5 902	63,7	3 365	36,3
VARABLANCA	526	242	46,0	284	54,0	276	127	46,0	149	54,0	250	115	46,0	135	54,0
CANTÓN BARVA	30 088	19 809	65,8	10 279	34,2	14 747	9 256	62,8	5 491	37,2	15 341	10 553	68,8	4 788	31,2
BARVA	5 816	3 970	68,3	1 846	31,7	2 842	1 841	64,8	1 001	35,2	2 974	2 129	71,6	845	28,4
SAN PEDRO	7 549	4 628	61,3	2 921	38,7	3 746	2 178	58,1	1 568	41,9	3 803	2 450	64,4	1 353	35,6
SAN PABLO	5 187	3 487	67,2	1 700	32,8	2 525	1 621	64,2	904	35,8	2 662	1 866	70,1	796	29,9
SAN ROQUE	2 597	1 753	67,5	844	32,5	1 247	814	65,3	433	34,7	1 350	939	69,6	411	30,4
SANTA LUCÍA	4 925	3 442	69,9	1 483	30,1	2 365	1 597	67,5	768	32,5	2 560	1 845	72,1	715	27,9
SAN JOSÉ DE LA MONTAÑA	4 014	2 529	63,0	1 485	37,0	2 022	1 205	59,6	817	40,4	1 992	1 324	66,5	668	33,5
CANTÓN SANTO DOMINGO	32 559	21 676	66,6	10 883	33,4	16 038	10 199	63,6	5 839	36,4	16 521	11 477	69,5	5 044	30,5
SANTO DOMINGO	7 754	5 324	68,7	2 430	31,3	3 748	2 496	66,6	1 252	33,4	4 006	2 828	70,6	1 178	29,4
SAN VICENTE	4 061	2 825	69,6	1 236	30,4	1 921	1 297	67,5	624	32,5	2 140	1 528	71,4	612	28,6
SAN MIGUEL	4 907	3 327	67,8	1 580	32,2	2 456	1 605	65,4	851	34,6	2 451	1 722	70,3	729	29,7
PARACITO	2 102	1 369	65,1	733	34,9	1 017	623	61,3	394	38,7	1 085	746	68,8	339	31,2
SANTO TOMÁS	3 671	2 475	67,4	1 196	32,6	1 845	1 178	63,8	667	36,2	1 826	1 297	71,0	529	29,0
SANTA ROSA	4 867	3 067	63,0	1 800	37,0	2 425	1 441	59,4	984	40,6	2 442	1 626	66,6	816	33,4
TURES	2 670	1 659	62,1	1 011	37,9	1 330	795	59,8	535	40,2	1 340	864	64,5	476	35,5
PARÁ	2 527	1 630	64,5	897	35,5	1 296	764	59,0	532	41,0	1 231	866	70,3	365	29,7
CANTÓN SANTA BÁRBARA	24 726	15 279	61,8	9 447	38,2	12 278	7 240	59,0	5 038	41,0	12 448	8 039	64,6	4 409	35,4
SANTA BÁRBARA	6 491	4 126	63,6	2 365	36,4	3 224	1 957	60,7	1 267	39,3	3 267	2 169	66,4	1 098	33,6
SAN PEDRO	2 695	1 655	61,4	1 040	38,6	1 309	781	59,7	528	40,3	1 386	874	63,1	512	36,9

**CUADRO 1.6 HEREDIA: ELECTORADO, VOTOS RECIBIDOS Y ABSTENCIONISMO PARA PRESIDENCIA Y VICEPRESIDENCIAS DE LA REPÚBLICA
POR SEXO, SEGÚN CANTÓN Y DISTRITO ADMINISTRATIVO, ELECCIONES 6 ABRIL 2014
(CIFRAS ABSOLUTAS Y RELATIVAS)**

CANTÓN Y DISTRITO ADMINISTRATIVO	TOTAL					HOMBRES					MUJERES				
	ELECTORADO	VOTOS RECIBIDOS		ABSTENCIONISMO		ELECTORES	VOTOS RECIBIDOS		ABSTENCIONISMO		ELECTORAS	VOTOS RECIBIDOS		ABSTENCIONISMO	
		ABS	%	ABS	%		ABS	%	ABS	%		ABS	%	ABS	%
SAN JUAN	4 889	3 144	64,3	1 745	35,7	2 419	1 514	62,6	905	37,4	2 470	1 630	66,0	840	34,0
JESÚS	5 648	3 365	59,6	2 283	40,4	2 828	1 569	55,5	1 259	44,5	2 820	1 796	63,7	1 024	36,3
SANTO DOMINGO	2 179	1 331	61,1	848	38,9	1 076	613	57,0	463	43,0	1 103	718	65,1	385	34,9
PURABÁ	2 824	1 658	58,7	1 166	41,3	1 422	806	56,7	616	43,3	1 402	852	60,8	550	39,2
CANTÓN SAN RAFAEL	32 186	20 085	62,4	12 101	37,6	15 986	9 346	58,5	6 640	41,5	16 200	10 739	66,3	5 461	33,7
SAN RAFAEL	8 768	5 687	64,9	3 081	35,1	4 363	2 681	61,4	1 682	38,6	4 405	3 006	68,2	1 399	31,8
SAN JOSECITO	7 252	4 168	57,5	3 084	42,5	3 649	1 947	53,4	1 702	46,6	3 603	2 221	61,6	1 382	38,4
SANTIAGO	5 277	3 561	67,5	1 716	32,5	2 565	1 611	62,8	954	37,2	2 712	1 950	71,9	762	28,1
LOS ÁNGELES	8 253	5 057	61,3	3 196	38,7	4 108	2 358	57,4	1 750	42,6	4 145	2 699	65,1	1 446	34,9
CONCEPCIÓN	2 636	1 612	61,2	1 024	38,8	1 301	749	57,6	552	42,4	1 335	863	64,6	472	35,4
CANTÓN SAN ISIDRO	14 503	9 377	64,7	5 126	35,3	7 235	4 426	61,2	2 809	38,8	7 268	4 951	68,1	2 317	31,9
SAN ISIDRO	7 466	4 913	65,8	2 553	34,2	3 710	2 314	62,4	1 396	37,6	3 756	2 599	69,2	1 157	30,8
SAN JOSÉ	3 538	2 291	64,8	1 247	35,2	1 778	1 107	62,3	671	37,7	1 760	1 184	67,3	576	32,7
CONCEPCIÓN	1 865	1 158	62,1	707	37,9	933	536	57,4	397	42,6	932	622	66,7	310	33,3
SAN FRANCISCO	1 634	1 015	62,1	619	37,9	814	469	57,6	345	42,4	820	546	66,6	274	33,4
CANTÓN BELÉN	17 266	11 228	65,0	6 038	35,0	8 510	5 285	62,1	3 225	37,9	8 756	5 943	67,9	2 813	32,1
SAN ANTONIO	7 974	5 162	64,7	2 812	35,3	3 955	2 419	61,2	1 536	38,8	4 019	2 743	68,3	1 276	31,7
LA RIBERA	5 886	3 832	65,1	2 054	34,9	2 918	1 827	62,6	1 091	37,4	2 968	2 005	67,6	963	32,4
ASUNCIÓN	3 406	2 234	65,6	1 172	34,4	1 637	1 039	63,5	598	36,5	1 769	1 195	67,6	574	32,4
CANTÓN FLORES	15 087	10 155	67,3	4 932	32,7	7 390	4 747	64,2	2 643	35,8	7 697	5 408	70,3	2 289	29,7
SAN JOAQUÍN	7 862	5 327	67,8	2 535	32,2	3 821	2 479	64,9	1 342	35,1	4 041	2 848	70,5	1 193	29,5
BARRANTES	2 343	1 732	73,9	611	26,1	1 168	832	71,2	336	28,8	1 175	900	76,6	275	23,4
LLORENTE	4 882	3 096	63,4	1 786	36,6	2 401	1 436	59,8	965	40,2	2 481	1 660	66,9	821	33,1
CANTÓN SAN PABLO	20 119	12 732	63,3	7 387	36,7	9 754	5 882	60,3	3 872	39,7	10 365	6 850	66,1	3 515	33,9
SAN PABLO	15 176	9 584	63,2	5 592	36,8	7 412	4 464	60,2	2 948	39,8	7 764	5 120	65,9	2 644	34,1
RINCÓN DE SABANILLA	4 943	3 148	63,7	1 795	36,3	2 342	1 418	60,5	924	39,5	2 601	1 730	66,5	871	33,5

**CUADRO 1.6 HEREDIA: ELECTORADO, VOTOS RECIBIDOS Y ABSTENCIONISMO PARA PRESIDENCIA Y VICEPRESIDENCIAS DE LA REPÚBLICA
POR SEXO, SEGÚN CANTÓN Y DISTRITO ADMINISTRATIVO, ELECCIONES 6 ABRIL 2014
(CIFRAS ABSOLUTAS Y RELATIVAS)**

CANTÓN Y DISTRITO ADMINISTRATIVO	TOTAL					HOMBRES					MUJERES				
	ELECTORADO	VOTOS RECIBIDOS		ABSTENCIONISMO		ELECTORES	VOTOS RECIBIDOS		ABSTENCIONISMO		ELECTORAS	VOTOS RECIBIDOS		ABSTENCIONISMO	
		ABS	%	ABS	%		ABS	%	ABS	%		ABS	%	ABS	%
CANTÓN SARAPIQUÍ	29 767	14 876	50,0	14 891	50,0	15 761	7 550	47,9	8 211	52,1	14 006	7 326	52,3	6 680	47,7
PUERTO VIEJO	9 100	4 090	44,9	5 010	55,1	4 894	2 106	43,0	2 788	57,0	4 206	1 984	47,2	2 222	52,8
LA VIRGEN	5 446	2 668	49,0	2 778	51,0	2 904	1 351	46,5	1 553	53,5	2 542	1 317	51,8	1 225	48,2
HORQUETAS	14 586	7 862	53,9	6 724	46,1	7 588	3 947	52,0	3 641	48,0	6 998	3 915	55,9	3 083	44,1
LLANURAS DEL GASPAR	357	137	38,4	220	61,6	216	80	37,0	136	63,0	141	57	40,4	84	59,6
CUREÑA	278	119	42,8	159	57,2	159	66	41,5	93	58,5	119	53	44,5	66	55,5

FUENTE: Tribunal Supremo de Elecciones.

**CUADRO 1.7 GUANACASTE: ELECTORADO, VOTOS RECIBIDOS Y ABSTENCIONISMO PARA PRESIDENCIA Y VICEPRESIDENCIAS DE LA REPÚBLICA
POR SEXO, SEGÚN CANTÓN Y DISTRITO ADMINISTRATIVO, ELECCIONES 6 ABRIL 2014
(CIFRAS ABSOLUTAS Y RELATIVAS)**

CANTÓN Y DISTRITO ADMINISTRATIVO	TOTAL					HOMBRES					MUJERES				
	ELECTORADO	VOTOS RECIBIDOS		ABSTENCIONISMO		ELECTORES	VOTOS RECIBIDOS		ABSTENCIONISMO		ELECTORAS	VOTOS RECIBIDOS		ABSTENCIONISMO	
		ABS	%	ABS	%		ABS	%	ABS	%		ABS	%	ABS	%
GUANACASTE	221 688	108 849	49,1	112 839	50,9	112 201	51 953	46,3	60 248	53,7	109 487	56 896	52,0	52 591	48,0
CANTÓN LIBERIA	41 245	18 697	45,3	22 548	54,7	20 723	8 679	41,9	12 044	58,1	20 522	10 018	48,8	10 504	51,2
LIBERIA	35 159	15 945	45,4	19 214	54,6	17 644	7 385	41,9	10 259	58,1	17 515	8 560	48,9	8 955	51,1
CAÑAS DULCES	2 014	1 016	50,4	998	49,6	1 014	478	47,1	536	52,9	1 000	538	53,8	462	46,2
MAYORGA	969	397	41,0	572	59,0	513	200	39,0	313	61,0	456	197	43,2	259	56,8
NACASCOLO	1 523	626	41,1	897	58,9	751	280	37,3	471	62,7	772	346	44,8	426	55,2
CURUBANDÉ	1 580	713	45,1	867	54,9	801	336	41,9	465	58,1	779	377	48,4	402	51,6
CANTÓN NICOYA	38 300	19 668	51,4	18 632	48,6	19 245	9 501	49,4	9 744	50,6	19 055	10 167	53,4	8 888	46,6
NICOYA	19 717	10 429	52,9	9 288	47,1	9 708	4 887	50,3	4 821	49,7	10 009	5 542	55,4	4 467	44,6
MANSIÓN	3 946	2 010	50,9	1 936	49,1	1 972	980	49,7	992	50,3	1 974	1 030	52,2	944	47,8
SAN ANTONIO	5 321	2 827	53,1	2 494	46,9	2 720	1 376	50,6	1 344	49,4	2 601	1 451	55,8	1 150	44,2
QUEBRADA HONDA	2 121	1 177	55,5	944	44,5	1 078	586	54,4	492	45,6	1 043	591	56,7	452	43,3
SÁMARA	2 362	1 042	44,1	1 320	55,9	1 268	539	42,5	729	57,5	1 094	503	46,0	591	54,0
NOSARA	2 915	1 213	41,6	1 702	58,4	1 524	632	41,5	892	58,5	1 391	581	41,8	810	58,2
BELÉN DE NOSARITA	1 918	970	50,6	948	49,4	975	501	51,4	474	48,6	943	469	49,7	474	50,3
CANTÓN SANTA CRUZ	37 832	18 976	50,2	18 856	49,8	19 323	9 140	47,3	10 183	52,7	18 509	9 836	53,1	8 673	46,9
SANTA CRUZ	16 411	8 609	52,5	7 802	47,5	8 105	3 981	49,1	4 124	50,9	8 306	4 628	55,7	3 678	44,3
BOLSÓN	1 300	628	48,3	672	51,7	694	312	45,0	382	55,0	606	316	52,1	290	47,9
VEINTISIETE DE ABRIL	4 886	2 224	45,5	2 662	54,5	2 566	1 121	43,7	1 445	56,3	2 320	1 103	47,5	1 217	52,5
TEMPATE	2 986	1 444	48,4	1 542	51,6	1 575	745	47,3	830	52,7	1 411	699	49,5	712	50,5
CARTAGENA	2 750	1 408	51,2	1 342	48,8	1 417	694	49,0	723	51,0	1 333	714	53,6	619	46,4
CUAJINIQUEL	1 244	562	45,2	682	54,8	685	314	45,8	371	54,2	559	248	44,4	311	55,6
DIRIÁ	2 968	1 508	50,8	1 460	49,2	1 483	697	47,0	786	53,0	1 485	811	54,6	674	45,4
CABO VELAS	1 859	959	51,6	900	48,4	969	458	47,3	511	52,7	890	501	56,3	389	43,7
TAMARINDO	3 428	1 634	47,7	1 794	52,3	1 829	818	44,7	1 011	55,3	1 599	816	51,0	783	49,0

**CUADRO 1.7 GUANACASTE: ELECTORADO, VOTOS RECIBIDOS Y ABSTENCIONISMO PARA PRESIDENCIA Y VICEPRESIDENCIAS DE LA REPÚBLICA
POR SEXO, SEGÚN CANTÓN Y DISTRITO ADMINISTRATIVO, ELECCIONES 6 ABRIL 2014
(CIFRAS ABSOLUTAS Y RELATIVAS)**

CANTÓN Y DISTRITO ADMINISTRATIVO	TOTAL					HOMBRES					MUJERES				
	ELECTORADO	VOTOS RECIBIDOS		ABSTENCIONISMO		ELECTORES	VOTOS RECIBIDOS		ABSTENCIONISMO		ELECTORAS	VOTOS RECIBIDOS		ABSTENCIONISMO	
		ABS	%	ABS	%		ABS	%	ABS	%		ABS	%	ABS	%
CANTÓN BAGACES	12 446	5 964	47,9	6 482	52,1	6 320	2 818	44,6	3 502	55,4	6 126	3 146	51,4	2 980	48,6
BAGACES	7 363	3 220	43,7	4 143	56,3	3 729	1 469	39,4	2 260	60,6	3 634	1 751	48,2	1 883	51,8
LA FORTUNA	1 996	1 057	53,0	939	47,0	993	509	51,3	484	48,7	1 003	548	54,6	455	45,4
MOGOTE	2 369	1 300	54,9	1 069	45,1	1 236	649	52,5	587	47,5	1 133	651	57,5	482	42,5
RÍO NARANJO	718	387	53,9	331	46,1	362	191	52,8	171	47,2	356	196	55,1	160	44,9
CANTÓN CARRILLO	22 180	10 419	47,0	11 761	53,0	11 268	4 845	43,0	6 423	57,0	10 912	5 574	51,1	5 338	48,9
FILADELFIA	5 491	2 631	47,9	2 860	52,1	2 770	1 177	42,5	1 593	57,5	2 721	1 454	53,4	1 267	46,6
PALMIRA	3 015	1 543	51,2	1 472	48,8	1 495	697	46,6	798	53,4	1 520	846	55,7	674	44,3
SARDINAL	8 246	3 786	45,9	4 460	54,1	4 255	1 816	42,7	2 439	57,3	3 991	1 970	49,4	2 021	50,6
BELÉN	5 428	2 459	45,3	2 969	54,7	2 748	1 155	42,0	1 593	58,0	2 680	1 304	48,7	1 376	51,3
CANTÓN CAÑAS	18 440	8 363	45,4	10 077	54,6	9 272	3 974	42,9	5 298	57,1	9 168	4 389	47,9	4 779	52,1
CAÑAS	14 913	6 760	45,3	8 153	54,7	7 390	3 165	42,8	4 225	57,2	7 523	3 595	47,8	3 928	52,2
PALMIRA	678	341	50,3	337	49,7	359	177	49,3	182	50,7	319	164	51,4	155	48,6
SAN MIGUEL	1 175	542	46,1	633	53,9	622	259	41,6	363	58,4	553	283	51,2	270	48,8
BEBEDERO	1 204	460	38,2	744	61,8	645	241	37,4	404	62,6	559	219	39,2	340	60,8
POROZAL	470	260	55,3	210	44,7	256	132	51,6	124	48,4	214	128	59,8	86	40,2
CANTÓN ABANGARES	12 801	6 922	54,1	5 879	45,9	6 492	3 343	51,5	3 149	48,5	6 309	3 579	56,7	2 730	43,3
LAS JUNTAS	6 813	3 636	53,4	3 177	46,6	3 392	1 716	50,6	1 676	49,4	3 421	1 920	56,1	1 501	43,9
SIERRA	1 560	871	55,8	689	44,2	813	446	54,9	367	45,1	747	425	56,9	322	43,1
SAN JUAN	1 327	709	53,4	618	46,6	691	353	51,1	338	48,9	636	356	56,0	280	44,0
COLORADO	3 101	1 706	55,0	1 395	45,0	1 596	828	51,9	768	48,1	1 505	878	58,3	627	41,7
CANTÓN TILARÁN	14 132	8 051	57,0	6 081	43,0	7 079	3 894	55,0	3 185	45,0	7 053	4 157	58,9	2 896	41,1
TILARÁN	6 725	3 980	59,2	2 745	40,8	3 255	1 845	56,7	1 410	43,3	3 470	2 135	61,5	1 335	38,5
QUEBRADA GRANDE	1 862	1 061	57,0	801	43,0	959	531	55,4	428	44,6	903	530	58,7	373	41,3
TRONADORA	1 217	703	57,8	514	42,2	610	337	55,2	273	44,8	607	366	60,3	241	39,7
SANTA ROSA	1 177	568	48,3	609	51,7	619	287	46,4	332	53,6	558	281	50,4	277	49,6

**CUADRO 1.7 GUANACASTE: ELECTORADO, VOTOS RECIBIDOS Y ABSTENCIONISMO PARA PRESIDENCIA Y VICEPRESIDENCIAS DE LA REPÚBLICA
POR SEXO, SEGÚN CANTÓN Y DISTRITO ADMINISTRATIVO, ELECCIONES 6 ABRIL 2014
(CIFRAS ABSOLUTAS Y RELATIVAS)**

CANTÓN Y DISTRITO ADMINISTRATIVO	TOTAL					HOMBRES					MUJERES				
	ELECTORADO	VOTOS RECIBIDOS		ABSTENCIONISMO		ELECTORES	VOTOS RECIBIDOS		ABSTENCIONISMO		ELECTORAS	VOTOS RECIBIDOS		ABSTENCIONISMO	
		ABS	%	ABS	%		ABS	%	ABS	%		ABS	%	ABS	%
LÍBANO	610	365	59,8	245	40,2	338	197	58,3	141	41,7	272	168	61,8	104	38,2
TIERRAS MORENAS	982	557	56,7	425	43,3	499	288	57,7	211	42,3	483	269	55,7	214	44,3
ARENAL	1 559	817	52,4	742	47,6	799	409	51,2	390	48,8	760	408	53,7	352	46,3
CANTÓN NANDAYURE	7 979	4 343	54,4	3 636	45,6	4 134	2 200	53,2	1 934	46,8	3 845	2 143	55,7	1 702	44,3
CARMONA	1 771	1 127	63,6	644	36,4	865	543	62,8	322	37,2	906	584	64,5	322	35,5
SANTA RITA	1 243	733	59,0	510	41,0	614	342	55,7	272	44,3	629	391	62,2	238	37,8
ZAPOTAL	867	491	56,6	376	43,4	468	264	56,4	204	43,6	399	227	56,9	172	43,1
SAN PABLO	1 328	622	46,8	706	53,2	673	312	46,4	361	53,6	655	310	47,3	345	52,7
PORVENIR	729	397	54,5	332	45,5	399	222	55,6	177	44,4	330	175	53,0	155	47,0
BEJUCO	2 041	973	47,7	1 068	52,3	1 115	517	46,4	598	53,6	926	456	49,2	470	50,8
CANTÓN LA CRUZ	10 846	4 308	39,7	6 538	60,3	5 518	2 022	36,6	3 496	63,4	5 328	2 286	42,9	3 042	57,1
LA CRUZ	5 934	2 577	43,4	3 357	56,6	2 961	1 178	39,8	1 783	60,2	2 973	1 399	47,1	1 574	52,9
SANTA CECILIA	3 058	1 024	33,5	2 034	66,5	1 578	489	31,0	1 089	69,0	1 480	535	36,1	945	63,9
LA GARITA	679	276	40,6	403	59,4	345	136	39,4	209	60,6	334	140	41,9	194	58,1
SANTA ELENA	1 175	431	36,7	744	63,3	634	219	34,5	415	65,5	541	212	39,2	329	60,8
CANTÓN HOJANCHA	5 487	3 138	57,2	2 349	42,8	2 827	1 537	54,4	1 290	45,6	2 660	1 601	60,2	1 059	39,8
HOJANCHA	3 381	1 981	58,6	1 400	41,4	1 720	957	55,6	763	44,4	1 661	1 024	61,6	637	38,4
MONTE ROMO	524	278	53,1	246	46,9	278	141	50,7	137	49,3	246	137	55,7	109	44,3
PUERTO CARRILLO	1 079	607	56,3	472	43,7	556	289	52,0	267	48,0	523	318	60,8	205	39,2
HUACAS	503	272	54,1	231	45,9	273	150	54,9	123	45,1	230	122	53,0	108	47,0

FUENTE: Tribunal Supremo de Elecciones.

**CUADRO 1.8 PUNTARENAS: ELECTORADO, VOTOS RECIBIDOS Y ABSTENCIONISMO PARA PRESIDENCIA Y VICEPRESIDENCIAS DE LA REPÚBLICA
POR SEXO, SEGÚN CANTÓN Y DISTRITO ADMINISTRATIVO, ELECCIONES 6 ABRIL 2014
(CIFRAS ABSOLUTAS Y RELATIVAS)**

CANTÓN Y DISTRITO ADMINISTRATIVO	TOTAL					HOMBRES					MUJERES				
	ELECTORADO	VOTOS RECIBIDOS		ABSTENCIONISMO		ELECTORES	VOTOS RECIBIDOS		ABSTENCIONISMO		ELECTORAS	VOTOS RECIBIDOS		ABSTENCIONISMO	
		ABS	%	ABS	%		ABS	%	ABS	%		ABS	%	ABS	%
PUNTARENAS	287 254	132 008	46,0	155 246	54,0	147 881	64 776	43,8	83 105	56,2	139 373	67 232	48,2	72 141	51,8
CANTÓN PUNTARENAS	82 240	38 277	46,5	43 963	53,5	42 269	18 223	43,1	24 046	56,9	39 971	20 054	50,2	19 917	49,8
PUNTARENAS	7 878	4 455	56,5	3 423	43,5	4 059	2 095	51,6	1 964	48,4	3 819	2 360	61,8	1 459	38,2
PITAHAYA	1 284	509	39,6	775	60,4	672	251	37,4	421	62,6	612	258	42,2	354	57,8
CHOMES	3 481	1 367	39,3	2 114	60,7	1 826	661	36,2	1 165	63,8	1 655	706	42,7	949	57,3
LEPANTO	7 655	3 641	47,6	4 014	52,4	3 962	1 848	46,6	2 114	53,4	3 693	1 793	48,6	1 900	51,4
PAQUERA	4 438	1 992	44,9	2 446	55,1	2 333	996	42,7	1 337	57,3	2 105	996	47,3	1 109	52,7
MANZANILLO	2 252	1 119	49,7	1 133	50,3	1 231	554	45,0	677	55,0	1 021	565	55,3	456	44,7
GUACIMAL	692	345	49,9	347	50,1	364	186	51,1	178	48,9	328	159	48,5	169	51,5
BARRANCA	20 876	9 262	44,4	11 614	55,6	10 295	4 142	40,2	6 153	59,8	10 581	5 120	48,4	5 461	51,6
MONTE VERDE	2 944	1 580	53,7	1 364	46,3	1 501	784	52,2	717	47,8	1 443	796	55,2	647	44,8
ISLA DEL COCO	28	8	28,6	20	71,4	25	7	28,0	18	72,0	3	1	33,3	2	66,7
CÓBANO	4 575	1 922	42,0	2 653	58,0	2 486	1 024	41,2	1 462	58,8	2 089	898	43,0	1 191	57,0
CHACARITA	12 622	5 435	43,1	7 187	56,9	6 442	2 499	38,8	3 943	61,2	6 180	2 936	47,5	3 244	52,5
CHIRA	1 160	496	42,8	664	57,2	622	256	41,2	366	58,8	538	240	44,6	298	55,4
ACAPULCO	959	447	46,6	512	53,4	497	236	47,5	261	52,5	462	211	45,7	251	54,3
EL ROBLE	10 830	5 392	49,8	5 438	50,2	5 630	2 507	44,5	3 123	55,5	5 200	2 885	55,5	2 315	44,5
ARANCIBIA	566	307	54,2	259	45,8	324	177	54,6	147	45,4	242	130	53,7	112	46,3
CANTÓN ESPARZA	20 599	11 127	54,0	9 472	46,0	10 214	5 234	51,2	4 980	48,8	10 385	5 893	56,7	4 492	43,3
ESPÍRITU SANTO	13 550	7 464	55,1	6 086	44,9	6 635	3 452	52,0	3 183	48,0	6 915	4 012	58,0	2 903	42,0
SAN JUAN GRANDE	3 275	1 508	46,0	1 767	54,0	1 656	728	44,0	928	56,0	1 619	780	48,2	839	51,8
MACACONA	2 164	1 228	56,7	936	43,3	1 088	595	54,7	493	45,3	1 076	633	58,8	443	41,2
SAN RAFAEL	976	596	61,1	380	38,9	493	287	58,2	206	41,8	483	309	64,0	174	36,0
SAN JERÓNIMO	634	331	52,2	303	47,8	342	172	50,3	170	49,7	292	159	54,5	133	45,5
CANTÓN BUENOS AIRES	29 985	13 821	46,1	16 164	53,9	15 711	6 935	44,1	8 776	55,9	14 274	6 886	48,2	7 388	51,8
BUENOS AIRES	14 761	6 617	44,8	8 144	55,2	7 488	3 181	42,5	4 307	57,5	7 273	3 436	47,2	3 837	52,8

**CUADRO 1.8 PUNTARENAS: ELECTORADO, VOTOS RECIBIDOS Y ABSTENCIONISMO PARA PRESIDENCIA Y VICEPRESIDENCIAS DE LA REPÚBLICA
POR SEXO, SEGÚN CANTÓN Y DISTRITO ADMINISTRATIVO, ELECCIONES 6 ABRIL 2014
(CIFRAS ABSOLUTAS Y RELATIVAS)**

CANTÓN Y DISTRITO ADMINISTRATIVO	TOTAL					HOMBRES					MUJERES				
	ELECTORADO	VOTOS RECIBIDOS		ABSTENCIONISMO		ELECTORES	VOTOS RECIBIDOS		ABSTENCIONISMO		ELECTORAS	VOTOS RECIBIDOS		ABSTENCIONISMO	
		ABS	%	ABS	%		ABS	%	ABS	%		ABS	%	ABS	%
VOLCÁN	2 447	1 126	46,0	1 321	54,0	1 314	575	43,8	739	56,2	1 133	551	48,6	582	51,4
POTRERO GRANDE	3 770	1 770	46,9	2 000	53,1	2 022	906	44,8	1 116	55,2	1 748	864	49,4	884	50,6
BORUCA	1 912	874	45,7	1 038	54,3	1 025	449	43,8	576	56,2	887	425	47,9	462	52,1
PILAS	1 118	613	54,8	505	45,2	623	335	53,8	288	46,2	495	278	56,2	217	43,8
COLINAS	936	471	50,3	465	49,7	516	261	50,6	255	49,4	420	210	50,0	210	50,0
CHÁNGUENA	1 450	731	50,4	719	49,6	810	400	49,4	410	50,6	640	331	51,7	309	48,3
BIOLLEY	1 618	712	44,0	906	56,0	887	376	42,4	511	57,6	731	336	46,0	395	54,0
BRUNKA	1 973	907	46,0	1 066	54,0	1 026	452	44,1	574	55,9	947	455	48,0	492	52,0
CANTÓN MONTES DE ORO	9 616	5 249	54,6	4 367	45,4	4 807	2 542	52,9	2 265	47,1	4 809	2 707	56,3	2 102	43,7
MIRAMAR	6 363	3 462	54,4	2 901	45,6	3 155	1 666	52,8	1 489	47,2	3 208	1 796	56,0	1 412	44,0
UNIÓN	939	570	60,7	369	39,3	492	294	59,8	198	40,2	447	276	61,7	171	38,3
SAN ISIDRO	2 314	1 217	52,6	1 097	47,4	1 160	582	50,2	578	49,8	1 154	635	55,0	519	45,0
CANTÓN OSA	20 090	9 056	45,1	11 034	54,9	10 649	4 663	43,8	5 986	56,2	9 441	4 393	46,5	5 048	53,5
CORTÉS	5 623	2 599	46,2	3 024	53,8	2 897	1 290	44,5	1 607	55,5	2 726	1 309	48,0	1 417	52,0
PALMAR	6 838	3 138	45,9	3 700	54,1	3 554	1 570	44,2	1 984	55,8	3 284	1 568	47,7	1 716	52,3
SIERPE	1 783	795	44,6	988	55,4	957	421	44,0	536	56,0	826	374	45,3	452	54,7
BAHÍA BALLENA	2 023	946	46,8	1 077	53,2	1 105	527	47,7	578	52,3	918	419	45,6	499	54,4
PIEDRAS BLANCAS	2 856	1 148	40,2	1 708	59,8	1 566	597	38,1	969	61,9	1 290	551	42,7	739	57,3
BAHÍA DRAKE	967	430	44,5	537	55,5	570	258	45,3	312	54,7	397	172	43,3	225	56,7
CANTÓN AGUIRRE	18 025	7 602	42,2	10 423	57,8	9 561	3 930	41,1	5 631	58,9	8 464	3 672	43,4	4 792	56,6
QUEPOS	13 490	5 566	41,3	7 924	58,7	7 121	2 815	39,5	4 306	60,5	6 369	2 751	43,2	3 618	56,8
SAVEGRE	2 138	999	46,7	1 139	53,3	1 143	553	48,4	590	51,6	995	446	44,8	549	55,2
NARANJITO	2 397	1 037	43,3	1 360	56,7	1 297	562	43,3	735	56,7	1 100	475	43,2	625	56,8
CANTÓN GOLFITO	27 210	11 560	42,5	15 650	57,5	14 223	5 837	41,0	8 386	59,0	12 987	5 723	44,1	7 264	55,9
GOLFITO	8 445	3 095	36,6	5 350	63,4	4 294	1 510	35,2	2 784	64,8	4 151	1 585	38,2	2 566	61,8
PUERTO JIMÉNEZ	5 432	2 359	43,4	3 073	56,6	2 922	1 210	41,4	1 712	58,6	2 510	1 149	45,8	1 361	54,2

**CUADRO 1.8 PUNTARENAS: ELECTORADO, VOTOS RECIBIDOS Y ABSTENCIONISMO PARA PRESIDENCIA Y VICEPRESIDENCIAS DE LA REPÚBLICA
POR SEXO, SEGÚN CANTÓN Y DISTRITO ADMINISTRATIVO, ELECCIONES 6 ABRIL 2014
(CIFRAS ABSOLUTAS Y RELATIVAS)**

CANTÓN Y DISTRITO ADMINISTRATIVO	TOTAL					HOMBRES					MUJERES				
	ELECTORADO	VOTOS RECIBIDOS		ABSTENCIONISMO		ELECTORES	VOTOS RECIBIDOS		ABSTENCIONISMO		ELECTORAS	VOTOS RECIBIDOS		ABSTENCIONISMO	
		ABS	%	ABS	%		ABS	%	ABS	%		ABS	%	ABS	%
GUAYCARÁ	9 262	4 259	46,0	5 003	54,0	4 799	2 125	44,3	2 674	55,7	4 463	2 134	47,8	2 329	52,2
PAVÓN	4 071	1 847	45,4	2 224	54,6	2 208	992	44,9	1 216	55,1	1 863	855	45,9	1 008	54,1
CANTÓN COTO BRUS	27 667	12 936	46,8	14 731	53,2	13 980	6 280	44,9	7 700	55,1	13 687	6 656	48,6	7 031	51,4
SAN VITO	11 190	5 431	48,5	5 759	51,5	5 602	2 613	46,6	2 989	53,4	5 588	2 818	50,4	2 770	49,6
SABALITO	7 464	3 030	40,6	4 434	59,4	3 762	1 468	39,0	2 294	61,0	3 702	1 562	42,2	2 140	57,8
AGUA BUENA	4 613	2 309	50,1	2 304	49,9	2 318	1 117	48,2	1 201	51,8	2 295	1 192	51,9	1 103	48,1
LIMONCITO	2 680	1 378	51,4	1 302	48,6	1 343	663	49,4	680	50,6	1 337	715	53,5	622	46,5
PITTIER	1 720	788	45,8	932	54,2	955	419	43,9	536	56,1	765	369	48,2	396	51,8
CANTÓN PARRITA	10 844	4 627	42,7	6 217	57,3	5 604	2 342	41,8	3 262	58,2	5 240	2 285	43,6	2 955	56,4
PARRITA	10 844	4 627	42,7	6 217	57,3	5 604	2 342	41,8	3 262	58,2	5 240	2 285	43,6	2 955	56,4
CANTÓN CORREDORES	31 122	13 723	44,1	17 399	55,9	15 640	6 669	42,6	8 971	57,4	15 482	7 054	45,6	8 428	54,4
CORREDOR	13 753	6 529	47,5	7 224	52,5	6 960	3 192	45,9	3 768	54,1	6 793	3 337	49,1	3 456	50,9
LA CUESTA	2 996	1 203	40,2	1 793	59,8	1 486	562	37,8	924	62,2	1 510	641	42,5	869	57,5
CANOAS	7 894	3 105	39,3	4 789	60,7	3 835	1 441	37,6	2 394	62,4	4 059	1 664	41,0	2 395	59,0
LAUREL	6 479	2 886	44,5	3 593	55,5	3 359	1 474	43,9	1 885	56,1	3 120	1 412	45,3	1 708	54,7
CANTÓN GARABITO	9 856	4 030	40,9	5 826	59,1	5 223	2 121	40,6	3 102	59,4	4 633	1 909	41,2	2 724	58,8
JACÓ	6 393	2 502	39,1	3 891	60,9	3 368	1 294	38,4	2 074	61,6	3 025	1 208	39,9	1 817	60,1
TÁRCOLES	3 463	1 528	44,1	1 935	55,9	1 855	827	44,6	1 028	55,4	1 608	701	43,6	907	56,4

FUENTE: Tribunal Supremo de Elecciones.

**CUADRO 1.9 LIMÓN: ELECTORADO, VOTOS RECIBIDOS Y ABSTENCIONISMO PARA PRESIDENCIA Y VICEPRESIDENCIAS DE LA REPÚBLICA
POR SEXO, SEGÚN CANTÓN Y DISTRITO ADMINISTRATIVO, ELECCIONES 6 ABRIL 2014
(CIFRAS ABSOLUTAS Y RELATIVAS)**

CANTÓN Y DISTRITO ADMINISTRATIVO	TOTAL					HOMBRES					MUJERES				
	ELECTORADO	VOTOS RECIBIDOS		ABSTENCIONISMO		ELECTORES	VOTOS RECIBIDOS		ABSTENCIONISMO		ELECTORAS	VOTOS RECIBIDOS		ABSTENCIONISMO	
		ABS	%	ABS	%		ABS	%	ABS	%		ABS	%	ABS	%
LIMÓN	249 285	114 688	46,0	134 597	54,0	129 143	56 784	44,0	72 359	56,0	120 142	57 904	48,2	62 238	51,8
CANTÓN LIMÓN	64 961	27 640	42,5	37 321	57,5	32 762	13 186	40,2	19 576	59,8	32 199	14 454	44,9	17 745	55,1
LIMÓN	45 426	19 860	43,7	25 566	56,3	22 115	9 179	41,5	12 936	58,5	23 311	10 681	45,8	12 630	54,2
VALLE LA ESTRELLA	9 742	3 760	38,6	5 982	61,4	5 230	1 957	37,4	3 273	62,6	4 512	1 803	40,0	2 709	60,0
RÍO BLANCO	5 097	1 958	38,4	3 139	61,6	2 917	1 020	35,0	1 897	65,0	2 180	938	43,0	1 242	57,0
MATAMA	4 696	2 062	43,9	2 634	56,1	2 500	1 030	41,2	1 470	58,8	2 196	1 032	47,0	1 164	53,0
CANTÓN POCOCÍ	83 344	42 916	51,5	40 428	48,5	43 586	21 405	49,1	22 181	50,9	39 758	21 511	54,1	18 247	45,9
GUÁPILES	21 562	12 050	55,9	9 512	44,1	10 778	5 709	53,0	5 069	47,0	10 784	6 341	58,8	4 443	41,2
JIMÉNEZ	6 802	3 759	55,3	3 043	44,7	3 455	1 821	52,7	1 634	47,3	3 347	1 938	57,9	1 409	42,1
RITA	15 551	7 850	50,5	7 701	49,5	8 279	4 029	48,7	4 250	51,3	7 272	3 821	52,5	3 451	47,5
ROXANA	9 697	4 415	45,5	5 282	54,5	5 625	2 414	42,9	3 211	57,1	4 072	2 001	49,1	2 071	50,9
CARIARI	22 835	11 412	50,0	11 423	50,0	11 877	5 757	48,5	6 120	51,5	10 958	5 655	51,6	5 303	48,4
COLORADO	1 482	547	36,9	935	63,1	860	286	33,3	574	66,7	622	261	42,0	361	58,0
LA COLONIA	5 415	2 883	53,2	2 532	46,8	2 712	1 389	51,2	1 323	48,8	2 703	1 494	55,3	1 209	44,7
CANTÓN SIQUIRRES	37 389	16 341	43,7	21 048	56,3	19 658	8 364	42,5	11 294	57,5	17 731	7 977	45,0	9 754	55,0
SIQUIRRES	21 655	9 336	43,1	12 319	56,9	11 276	4 691	41,6	6 585	58,4	10 379	4 645	44,8	5 734	55,2
PACUARITO	4 890	1 654	33,8	3 236	66,2	2 690	896	33,3	1 794	66,7	2 200	758	34,5	1 442	65,5
FLORIDA	1 375	740	53,8	635	46,2	748	387	51,7	361	48,3	627	353	56,3	274	43,7
GERMANIA	1 968	998	50,7	970	49,3	1 043	532	51,0	511	49,0	925	466	50,4	459	49,6
EL CAIRO	4 117	1 780	43,2	2 337	56,8	2 143	927	43,3	1 216	56,7	1 974	853	43,2	1 121	56,8
ALEGRÍA	3 384	1 833	54,2	1 551	45,8	1 758	931	53,0	827	47,0	1 626	902	55,5	724	44,5
CANTÓN TALAMANCA	17 572	6 746	38,4	10 826	61,6	9 254	3 414	36,9	5 840	63,1	8 318	3 332	40,1	4 986	59,9
BRATSI	4 930	1 869	37,9	3 061	62,1	2 541	919	36,2	1 622	63,8	2 389	950	39,8	1 439	60,2
SIXAOLA	3 898	1 497	38,4	2 401	61,6	2 048	762	37,2	1 286	62,8	1 850	735	39,7	1 115	60,3
CAHUITA	4 645	1 884	40,6	2 761	59,4	2 500	965	38,6	1 535	61,4	2 145	919	42,8	1 226	57,2
TELIRE	4 099	1 496	36,5	2 603	63,5	2 165	768	35,5	1 397	64,5	1 934	728	37,6	1 206	62,4

**CUADRO 1.9 LIMÓN: ELECTORADO, VOTOS RECIBIDOS Y ABSTENCIONISMO PARA PRESIDENCIA Y VICEPRESIDENCIAS DE LA REPÚBLICA
POR SEXO, SEGÚN CANTÓN Y DISTRITO ADMINISTRATIVO, ELECCIONES 6 ABRIL 2014
(CIFRAS ABSOLUTAS Y RELATIVAS)**

CANTÓN Y DISTRITO ADMINISTRATIVO	TOTAL					HOMBRES					MUJERES				
	ELECTORADO	VOTOS RECIBIDOS		ABSTENCIONISMO		ELECTORES	VOTOS RECIBIDOS		ABSTENCIONISMO		ELECTORAS	VOTOS RECIBIDOS		ABSTENCIONISMO	
		ABS	%	ABS	%		ABS	%	ABS	%		ABS	%	ABS	%
CANTÓN MATINA	19 837	8 333	42,0	11 504	58,0	10 370	4 163	40,1	6 207	59,9	9 467	4 170	44,0	5 297	56,0
MATINA	4 839	2 023	41,8	2 816	58,2	2 525	1 014	40,2	1 511	59,8	2 314	1 009	43,6	1 305	56,4
BATÁN	9 824	4 197	42,7	5 627	57,3	5 137	2 085	40,6	3 052	59,4	4 687	2 112	45,1	2 575	54,9
CARRANDI	5 174	2 113	40,8	3 061	59,2	2 708	1 064	39,3	1 644	60,7	2 466	1 049	42,5	1 417	57,5
CANTÓN GUÁCIMO	26 182	12 712	48,6	13 470	51,4	13 513	6 252	46,3	7 261	53,7	12 669	6 460	51,0	6 209	49,0
GUÁCIMO	11 823	5 632	47,6	6 191	52,4	5 987	2 685	44,8	3 302	55,2	5 836	2 947	50,5	2 889	49,5
MERCEDES	836	477	57,1	359	42,9	434	233	53,7	201	46,3	402	244	60,7	158	39,3
POCORA	4 158	2 149	51,7	2 009	48,3	2 145	1 059	49,4	1 086	50,6	2 013	1 090	54,1	923	45,9
RÍO JIMÉNEZ	5 729	2 748	48,0	2 981	52,0	3 037	1 392	45,8	1 645	54,2	2 692	1 356	50,4	1 336	49,6
DUACARÍ	3 636	1 706	46,9	1 930	53,1	1 910	883	46,2	1 027	53,8	1 726	823	47,7	903	52,3

FUENTE: Tribunal Supremo de Elecciones.

**CUADRO 1.10 EXTRANJERO: ELECTORADO, VOTOS RECIBIDOS Y ABSTENCIONISMO PARA PRESIDENCIA Y VICEPRESIDENCIAS DE LA REPÚBLICA
POR SEXO, SEGÚN CONTINENTE Y PAÍS, ELECCIONES 6 DE ABRIL 2014
(CIFRAS ABSOLUTAS Y RELATIVAS)**

CONTINENTE Y PAÍS	TOTAL					HOMBRES					MUJERES				
	ELECTORADO	VOTOS RECIBIDOS		ABSTENCIONISMO		ELECTORES	VOTOS RECIBIDOS		ABSTENCIONISMO		ELECTORAS	VOTOS RECIBIDOS		ABSTENCIONISMO	
		ABS	%	ABS	%		ABS	%	ABS	%		ABS	%	ABS	%
TOTAL	12 654	1 947	15,4	10 707	84,6	6 508	930	14,3	5 578	85,7	6 146	1 017	16,5	5 129	83,5
AMÉRICA	10 991	1 423	12,9	9 568	87,1	5 730	675	11,8	5 055	88,2	5 261	748	14,2	4 513	85,8
ESTADOS UNIDOS	8 316	670	8,1	7 646	91,9	4 439	322	7,3	4 117	92,7	3 877	348	9,0	3 529	91,0
CANADÁ	484	73	15,1	411	84,9	263	34	12,9	229	87,1	221	39	17,6	182	82,4
MÉXICO	418	113	27,0	305	73,0	172	42	24,4	130	75,6	246	71	28,9	175	71,1
GUATEMALA	227	90	39,6	137	60,4	95	38	40,0	57	60,0	132	52	39,4	80	60,6
PANAMÁ	212	62	29,2	150	70,8	108	29	26,9	79	73,1	104	33	31,7	71	68,3
EL SALVADOR	169	66	39,1	103	60,9	71	26	36,6	45	63,4	98	40	40,8	58	59,2
VENEZUELA ^{1/}	162	-	-	162	100,0	65	-	-	65	100,0	97	-	-	97	100,0
HONDURAS	146	43	29,5	103	70,5	79	23	29,1	56	70,9	67	20	29,9	47	70,1
COLOMBIA	138	30	21,7	108	78,3	61	11	18,0	50	82,0	77	19	24,7	58	75,3
NICARAGUA	130	43	33,1	87	66,9	62	18	29,0	44	71,0	68	25	36,8	43	63,2
ARGENTINA	128	56	43,8	72	56,3	71	34	47,9	37	52,1	57	22	38,6	35	61,4
CHILE	115	56	48,7	59	51,3	61	31	50,8	30	49,2	54	25	46,3	29	53,7
PERÚ	89	30	33,7	59	66,3	48	15	31,3	33	68,8	41	15	36,6	26	63,4
REPÚBLICA DOMINICANA	83	30	36,1	53	63,9	44	15	34,1	29	65,9	39	15	38,5	24	61,5
ECUADOR	47	9	19,1	38	80,9	22	5	22,7	17	77,3	25	4	16,0	21	84,0
BRASIL	33	7	21,2	26	78,8	20	4	20,0	16	80,0	13	3	23,1	10	76,9
BOLIVIA	31	12	38,7	19	61,3	14	6	42,9	8	57,1	17	6	35,3	11	64,7
CUBA	31	18	58,1	13	41,9	20	14	70,0	6	30,0	11	4	36,4	7	63,6
URUGUAY	15	8	53,3	7	46,7	8	4	50,0	4	50,0	7	4	57,1	3	42,9
PARAGUAY	10	5	50,0	5	50,0	5	3	60,0	2	40,0	5	2	40,0	3	60,0
TRINIDAD Y TOBAGO	4	1	25,0	3	75,0	2	1	-	1	-	2	-	-	2	100,0
BELICE	3	1	33,3	2	66,7	-	-	-	-	-	3	1	33,3	2	66,7
EUROPA	1 382	426	30,8	956	69,2	644	203	31,5	441	68,5	738	223	30,2	515	69,8
ESPAÑA	368	64	17,4	304	82,6	197	34	17,3	163	82,7	171	30	17,5	141	82,5
FRANCIA	191	79	41,4	112	58,6	78	35	44,9	43	55,1	113	44	38,9	69	61,1
ALEMANIA	166	41	24,7	125	75,3	97	27	27,8	70	72,2	69	14	20,3	55	79,7

**CUADRO 1.10 EXTRANJERO: ELECTORADO, VOTOS RECIBIDOS Y ABSTENCIONISMO PARA PRESIDENCIA Y VICEPRESIDENCIAS DE LA REPÚBLICA
POR SEXO, SEGÚN CONTINENTE Y PAÍS, ELECCIONES 6 DE ABRIL 2014
(CIFRAS ABSOLUTAS Y RELATIVAS)**

CONTINENTE Y PAÍS	TOTAL					HOMBRES					MUJERES				
	ELECTORADO	VOTOS RECIBIDOS		ABSTENCIONISMO		ELECTORES	VOTOS RECIBIDOS		ABSTENCIONISMO		ELECTORAS	VOTOS RECIBIDOS		ABSTENCIONISMO	
		ABS	%	ABS	%		ABS	%	ABS	%		ABS	%	ABS	%
SUIZA	162	47	29,0	115	71,0	56	18	32,1	38	67,9	106	29	27,4	77	72,6
ITALIA	114	39	34,2	75	65,8	43	17	39,5	26	60,5	71	22	31,0	49	69,0
REINO UNIDO	111	34	30,6	77	69,4	44	16	36,4	28	63,6	67	18	26,9	49	73,1
HOLANDA	100	47	47,0	53	53,0	42	21	50,0	21	50,0	58	26	44,8	32	55,2
BÉLGICA	53	30	56,6	23	43,4	26	14	53,8	12	46,2	27	16	59,3	11	40,7
AUSTRIA	51	26	51,0	25	49,0	24	10	41,7	14	58,3	27	16	59,3	11	40,7
NORUEGA	40	12	30,0	28	70,0	20	5	25,0	15	75,0	20	7	35,0	13	65,0
RUSIA	26	7	26,9	19	73,1	17	6	35,3	11	64,7	9	1	11,1	8	88,9
ASIA	225	72	32,0	153	68,0	106	39	36,8	67	63,2	119	33	27,7	86	72,3
CHINA	71	28	39,4	43	60,6	36	14	38,9	22	61,1	35	14	40,0	21	60,0
ISRAEL	41	6	14,6	35	85,4	14	3	21,4	11	78,6	27	3	11,1	24	88,9
JAPÓN	39	9	23,1	30	76,9	17	4	23,5	13	76,5	22	5	22,7	17	77,3
SINGAPUR	28	9	32,1	19	67,9	14	4	28,6	10	71,4	14	5	35,7	9	64,3
COREA	21	13	61,9	8	38,1	11	9	81,8	2	18,2	10	4	40,0	6	60,0
QATAR	19	5	26,3	14	73,7	8	3	37,5	5	62,5	11	2	18,2	9	81,8
INDIA	6	2	33,3	4	66,7	6	2	33,3	4	66,7	-	-	-	-	-
OCEANÍA	56	26	46,4	30	53,6	28	13	46,4	15	53,6	28	13	46,4	15	53,6
AUSTRALIA	56	26	46,4	30	53,6	28	13	46,4	15	53,6	28	13	46,4	15	53,6

NOTAS:

1/ En sesión n°. 32-2014 se traslada la Junta Receptora de Votos de Caracas Venezuela a Bogotá Colombia, debido a la crisis política de ese país.

FUENTE: Tribunal Supremo de Elecciones.

Capítulo II

**DISTRIBUCIÓN POR ZONA Y SEXO, SEGÚN CANTÓN Y
DISTRITO PARA COSTA RICA, PROVINCIAS Y
EXTRANJERO**

**CUADRO 2.1 COSTA RICA: ELECTORADO, VOTOS RECIBIDOS Y ABSTENCIONISMO PARA PRESIDENCIA Y VICEPRESIDENCIAS DE LA REPÚBLICA
POR ZONA, EXTRANJERO Y SEXO, SEGÚN PROVINCIA, ELECCIONES 6 ABRIL DE 2014**

PROVINCIA	TOTAL			URBANA			RURAL			MIXTA			EXTRANJERO		
	TOTAL	HOMBRES	MUJERES	TOTAL	HOMBRES	MUJERES	TOTAL	HOMBRES	MUJERES	TOTAL	HOMBRES	MUJERES	TOTAL	HOMBRES	MUJERES
COSTA RICA															
ELECTORADO	3 078 321	1 535 869	1 542 452	1 828 213	894 522	933 691	321 674	168 099	153 575	915 780	466 740	449 040	12 654	6 508	6 146
VOTOS RECIBIDOS	1 739 235	823 866	915 369	1 083 700	502 551	581 149	167 528	84 336	83 192	486 060	236 049	250 011	1 947	930	1 017
ABSTENCIONISMO	1 339 086	712 003	627 083	744 513	391 971	352 542	154 146	83 763	70 383	429 720	230 691	199 029	10 707	5 578	5 129
SAN JOSÉ															
ELECTORADO	1 063 061	518 312	544 749	869 858	420 614	449 244	104 540	54 172	50 368	88 663	43 526	45 137	-	-	-
VOTOS RECIBIDOS	623 428	287 879	335 549	514 164	235 321	278 843	57 985	28 680	29 305	51 279	23 878	27 401	-	-	-
ABSTENCIONISMO	439 633	230 433	209 200	355 694	185 293	170 401	46 555	25 492	21 063	37 384	19 648	17 736	-	-	-
ALAJUELA															
ELECTORADO	577 493	291 277	286 216	236 694	117 924	118 770	63 954	33 589	30 365	276 845	139 764	137 081	-	-	-
VOTOS RECIBIDOS	340 421	163 840	176 581	142 001	67 119	74 882	35 197	17 796	17 401	163 223	78 925	84 298	-	-	-
ABSTENCIONISMO	237 072	127 437	109 635	94 693	50 805	43 888	28 757	15 793	12 964	113 622	60 839	52 783	-	-	-
CARTAGO															
ELECTORADO	359 985	179 449	180 536	249 530	123 407	126 123	24 456	12 582	11 874	85 999	43 460	42 539	-	-	-
VOTOS RECIBIDOS	227 285	108 438	118 847	161 108	76 097	85 011	13 841	6 971	6 870	52 336	25 370	26 966	-	-	-
ABSTENCIONISMO	132 700	71 011	61 689	88 422	47 310	41 112	10 615	5 611	5 004	33 663	18 090	15 573	-	-	-
HEREDIA															
ELECTORADO	306 901	151 098	155 803	253 878	123 726	130 152	15 221	7 963	7 258	37 802	19 409	18 393	-	-	-
VOTOS RECIBIDOS	190 609	89 266	101 343	161 597	75 095	86 502	8 118	4 093	4 025	20 894	10 078	10 816	-	-	-
ABSTENCIONISMO	116 292	61 832	54 460	92 281	48 631	43 650	7 103	3 870	3 233	16 908	9 331	7 577	-	-	-
GUANACASTE															
ELECTORADO	221 688	112 201	109 487	61 016	30 429	30 587	33 413	17 322	16 091	127 259	64 450	62 809	-	-	-
VOTOS RECIBIDOS	108 849	51 953	56 896	28 688	13 333	15 355	16 812	8 440	8 372	63 349	30 180	33 169	-	-	-
ABSTENCIONISMO	112 839	60 248	52 591	32 328	17 096	15 232	16 601	8 882	7 719	63 910	34 270	29 640	-	-	-
PUNTARENAS															
ELECTORADO	287 254	147 881	139 373	80 676	40 672	40 004	49 603	26 367	23 236	156 975	80 842	76 133	-	-	-
VOTOS RECIBIDOS	132 008	64 776	67 232	39 200	18 250	20 950	22 849	11 868	10 981	69 959	34 658	35 301	-	-	-
ABSTENCIONISMO	155 246	83 105	72 141	41 476	22 422	19 054	26 754	14 499	12 255	87 016	46 184	40 832	-	-	-

**CUADRO 2.1 COSTA RICA: ELECTORADO, VOTOS RECIBIDOS Y ABSTENCIONISMO PARA PRESIDENCIA Y VICEPRESIDENCIAS DE LA REPÚBLICA
POR ZONA, EXTRANJERO Y SEXO, SEGÚN PROVINCIA, ELECCIONES 6 ABRIL DE 2014**

PROVINCIA	TOTAL			URBANA			RURAL			MIXTA			EXTRANJERO		
	TOTAL	HOMBRES	MUJERES	TOTAL	HOMBRES	MUJERES	TOTAL	HOMBRES	MUJERES	TOTAL	HOMBRES	MUJERES	TOTAL	HOMBRES	MUJERES
LIMÓN															
ELECTORADO	249 285	129 143	120 142	76 561	37 750	38 811	30 487	16 104	14 383	142 237	75 289	66 948	-	-	-
VOTOS RECIBIDOS	114 688	56 784	57 904	36 942	17 336	19 606	12 726	6 488	6 238	65 020	32 960	32 060	-	-	-
ABSTENCIONISMO	134 597	72 359	62 238	39 619	20 414	19 205	17 761	9 616	8 145	77 217	42 329	34 888	-	-	-
EXTRANJERO															
ELECTORADO	12 654	6 508	6 146	-	-	-	-	-	-	-	-	-	12 654	6 508	6 146
VOTOS RECIBIDOS	1 947	930	1 017	-	-	-	-	-	-	-	-	-	1 947	930	1 017
ABSTENCIONISMO	10 707	5 578	5 129	-	-	-	-	-	-	-	-	-	10 707	5 578	5 129

FUENTE: Tribunal Supremo de Elecciones.

GRÁFICO 2.1
COSTA RICA: ELECTORADO, VOTOS RECIBIDOS Y ABSTENCIONISMO, POR ZONA Y EXTRAJERO, ELECCIONES 6 DE ABRIL 2014

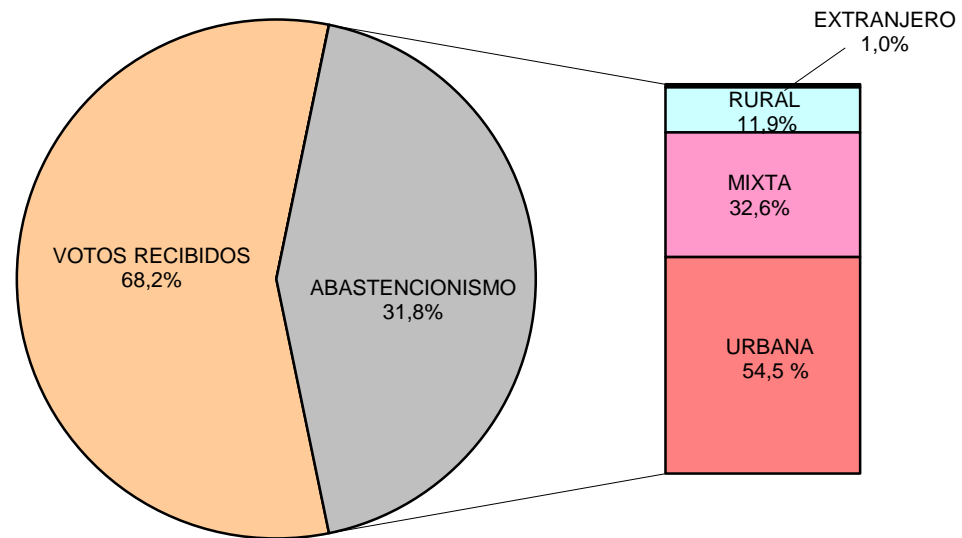

FUENTE: Tribunal Supremo de Elecciones.

**CUADRO 2.2 SAN JOSÉ: ELECTORADO, VOTOS RECIBIDOS Y ABSTENCIONISMO PARA PRESIDENCIA Y VICEPRESIDENCIAS DE LA REPÚBLICA
POR ZONA Y SEXO, SEGÚN CANTÓN Y DISTRITO ADMINISTRATIVO, ELECCIONES 6 ABRIL DE 2014**

CANTÓN Y DISTRITO ADMINISTRATIVO	TOTAL			URBANA			RURAL			MIXTA		
	TOTAL	HOMBRES	MUJERES	TOTAL	HOMBRES	MUJERES	TOTAL	HOMBRES	MUJERES	TOTAL	HOMBRES	MUJERES
SAN JOSÉ												
ELECTORADO	1 063 061	518 312	544 749	869 858	420 614	449 244	104 540	54 172	50 368	88 663	43 526	45 137
VOTOS RECIBIDOS	623 428	287 879	335 549	514 164	235 321	278 843	57 985	28 680	29 305	51 279	23 878	27 401
ABSTENCIONISMO	439 633	230 433	209 200	355 694	185 293	170 401	46 555	25 492	21 063	37 384	19 648	17 736
CANTÓN SAN JOSÉ												
ELECTORADO	228 847	110 114	118 733	228 847	110 114	118 733	-	-	-	-	-	-
VOTOS RECIBIDOS	131 183	59 665	71 518	131 183	59 665	71 518	-	-	-	-	-	-
ABSTENCIONISMO	97 664	50 449	47 215	97 664	50 449	47 215	-	-	-	-	-	-
CARMEN												
ELECTORADO	4 592	2 093	2 499	4 592	2 093	2 499	-	-	-	-	-	-
VOTOS RECIBIDOS	2 539	1 125	1 414	2 539	1 125	1 414	-	-	-	-	-	-
ABSTENCIONISMO	2 053	968	1 085	2 053	968	1 085	-	-	-	-	-	-
MERCED												
ELECTORADO	9 763	5 059	4 704	9 763	5 059	4 704	-	-	-	-	-	-
VOTOS RECIBIDOS	5 326	2 632	2 694	5 326	2 632	2 694	-	-	-	-	-	-
ABSTENCIONISMO	4 437	2 427	2 010	4 437	2 427	2 010	-	-	-	-	-	-
HOSPITAL												
ELECTORADO	18 788	9 460	9 328	18 788	9 460	9 328	-	-	-	-	-	-
VOTOS RECIBIDOS	9 676	4 467	5 209	9 676	4 467	5 209	-	-	-	-	-	-
ABSTENCIONISMO	9 112	4 993	4 119	9 112	4 993	4 119	-	-	-	-	-	-
CATEDRAL												
ELECTORADO	15 258	7 319	7 939	15 258	7 319	7 939	-	-	-	-	-	-
VOTOS RECIBIDOS	8 904	4 104	4 800	8 904	4 104	4 800	-	-	-	-	-	-
ABSTENCIONISMO	6 354	3 215	3 139	6 354	3 215	3 139	-	-	-	-	-	-
ZAPOTE												
ELECTORADO	17 937	8 265	9 672	17 937	8 265	9 672	-	-	-	-	-	-
VOTOS RECIBIDOS	11 508	5 090	6 418	11 508	5 090	6 418	-	-	-	-	-	-
ABSTENCIONISMO	6 429	3 175	3 254	6 429	3 175	3 254	-	-	-	-	-	-

**CUADRO 2.2 SAN JOSÉ: ELECTORADO, VOTOS RECIBIDOS Y ABSTENCIONISMO PARA PRESIDENCIA Y VICEPRESIDENCIAS DE LA REPÚBLICA
POR ZONA Y SEXO, SEGÚN CANTÓN Y DISTRITO ADMINISTRATIVO, ELECCIONES 6 ABRIL DE 2014**

CANTÓN Y DISTRITO ADMINISTRATIVO	TOTAL			URBANA			RURAL			MIXTA		
	TOTAL	HOMBRES	MUJERES	TOTAL	HOMBRES	MUJERES	TOTAL	HOMBRES	MUJERES	TOTAL	HOMBRES	MUJERES
SAN FRANCISCO DE DOS RÍOS												
ELECTORADO	18 430	8 623	9 807	18 430	8 623	9 807	-	-	-	-	-	-
VOTOS RECIBIDOS	12 044	5 411	6 633	12 044	5 411	6 633	-	-	-	-	-	-
ABSTENCIONISMO	6 386	3 212	3 174	6 386	3 212	3 174	-	-	-	-	-	-
URUCA												
ELECTORADO	14 190	6 888	7 302	14 190	6 888	7 302	-	-	-	-	-	-
VOTOS RECIBIDOS	7 892	3 638	4 254	7 892	3 638	4 254	-	-	-	-	-	-
ABSTENCIONISMO	6 298	3 250	3 048	6 298	3 250	3 048	-	-	-	-	-	-
MATA REDONDA												
ELECTORADO	7 290	3 463	3 827	7 290	3 463	3 827	-	-	-	-	-	-
VOTOS RECIBIDOS	4 210	1 914	2 296	4 210	1 914	2 296	-	-	-	-	-	-
ABSTENCIONISMO	3 080	1 549	1 531	3 080	1 549	1 531	-	-	-	-	-	-
PAVAS												
ELECTORADO	49 009	23 639	25 370	49 009	23 639	25 370	-	-	-	-	-	-
VOTOS RECIBIDOS	26 877	12 234	14 643	26 877	12 234	14 643	-	-	-	-	-	-
ABSTENCIONISMO	22 132	11 405	10 727	22 132	11 405	10 727	-	-	-	-	-	-
HATILLO												
ELECTORADO	43 653	20 695	22 958	43 653	20 695	22 958	-	-	-	-	-	-
VOTOS RECIBIDOS	24 333	10 823	13 510	24 333	10 823	13 510	-	-	-	-	-	-
ABSTENCIONISMO	19 320	9 872	9 448	19 320	9 872	9 448	-	-	-	-	-	-
SAN SEBASTIÁN												
ELECTORADO	29 937	14 610	15 327	29 937	14 610	15 327	-	-	-	-	-	-
VOTOS RECIBIDOS	17 874	8 227	9 647	17 874	8 227	9 647	-	-	-	-	-	-
ABSTENCIONISMO	12 063	6 383	5 680	12 063	6 383	5 680	-	-	-	-	-	-
CANTÓN ESCAZÚ												
ELECTORADO	43 354	21 195	22 159	43 354	21 195	22 159	-	-	-	-	-	-
VOTOS RECIBIDOS	26 345	12 328	14 017	26 345	12 328	14 017	-	-	-	-	-	-
ABSTENCIONISMO	17 009	8 867	8 142	17 009	8 867	8 142	-	-	-	-	-	-

**CUADRO 2.2 SAN JOSÉ: ELECTORADO, VOTOS RECIBIDOS Y ABSTENCIONISMO PARA PRESIDENCIA Y VICEPRESIDENCIAS DE LA REPÚBLICA
POR ZONA Y SEXO, SEGÚN CANTÓN Y DISTRITO ADMINISTRATIVO, ELECCIONES 6 ABRIL DE 2014**

CANTÓN Y DISTRITO ADMINISTRATIVO	TOTAL			URBANA			RURAL			MIXTA		
	TOTAL	HOMBRES	MUJERES	TOTAL	HOMBRES	MUJERES	TOTAL	HOMBRES	MUJERES	TOTAL	HOMBRES	MUJERES
ESCAZÚ												
ELECTORADO	11 896	5 734	6 162	11 896	5 734	6 162	-	-	-	-	-	-
VOTOS RECIBIDOS	7 455	3 428	4 027	7 455	3 428	4 027	-	-	-	-	-	-
ABSTENCIONISMO	4 441	2 306	2 135	4 441	2 306	2 135	-	-	-	-	-	-
SAN ANTONIO												
ELECTORADO	13 934	6 999	6 935	13 934	6 999	6 935	-	-	-	-	-	-
VOTOS RECIBIDOS	8 230	3 935	4 295	8 230	3 935	4 295	-	-	-	-	-	-
ABSTENCIONISMO	5 704	3 064	2 640	5 704	3 064	2 640	-	-	-	-	-	-
SAN RAFAEL												
ELECTORADO	17 524	8 462	9 062	17 524	8 462	9 062	-	-	-	-	-	-
VOTOS RECIBIDOS	10 660	4 965	5 695	10 660	4 965	5 695	-	-	-	-	-	-
ABSTENCIONISMO	6 864	3 497	3 367	6 864	3 497	3 367	-	-	-	-	-	-
CANTÓN DESAMPARADOS												
ELECTORADO	152 242	74 550	77 692	143 742	70 201	73 541	8 500	4 349	4 151	-	-	-
VOTOS RECIBIDOS	88 975	41 194	47 781	84 051	38 750	45 301	4 924	2 444	2 480	-	-	-
ABSTENCIONISMO	63 267	33 356	29 911	59 691	31 451	28 240	3 576	1 905	1 671	-	-	-
DESAMPARADOS												
ELECTORADO	30 394	14 808	15 586	30 394	14 808	15 586	-	-	-	-	-	-
VOTOS RECIBIDOS	18 786	8 681	10 105	18 786	8 681	10 105	-	-	-	-	-	-
ABSTENCIONISMO	11 608	6 127	5 481	11 608	6 127	5 481	-	-	-	-	-	-
SAN MIGUEL												
ELECTORADO	26 276	13 063	13 213	26 276	13 063	13 213	-	-	-	-	-	-
VOTOS RECIBIDOS	14 565	6 820	7 745	14 565	6 820	7 745	-	-	-	-	-	-
ABSTENCIONISMO	11 711	6 243	5 468	11 711	6 243	5 468	-	-	-	-	-	-
SAN JUAN DE DIOS												
ELECTORADO	12 232	6 063	6 169	12 232	6 063	6 169	-	-	-	-	-	-
VOTOS RECIBIDOS	6 845	3 165	3 680	6 845	3 165	3 680	-	-	-	-	-	-
ABSTENCIONISMO	5 387	2 898	2 489	5 387	2 898	2 489	-	-	-	-	-	-

**CUADRO 2.2 SAN JOSÉ: ELECTORADO, VOTOS RECIBIDOS Y ABSTENCIONISMO PARA PRESIDENCIA Y VICEPRESIDENCIAS DE LA REPÚBLICA
POR ZONA Y SEXO, SEGÚN CANTÓN Y DISTRITO ADMINISTRATIVO, ELECCIONES 6 ABRIL DE 2014**

CANTÓN Y DISTRITO ADMINISTRATIVO	TOTAL			URBANA			RURAL			MIXTA		
	TOTAL	HOMBRES	MUJERES	TOTAL	HOMBRES	MUJERES	TOTAL	HOMBRES	MUJERES	TOTAL	HOMBRES	MUJERES
SAN RAFAEL ARRIBA												
ELECTORADO	11 083	5 255	5 828	11 083	5 255	5 828	-	-	-	-	-	-
VOTOS RECIBIDOS	6 464	2 947	3 517	6 464	2 947	3 517	-	-	-	-	-	-
ABSTENCIONISMO	4 619	2 308	2 311	4 619	2 308	2 311	-	-	-	-	-	-
SAN ANTONIO												
ELECTORADO	8 792	4 173	4 619	8 792	4 173	4 619	-	-	-	-	-	-
VOTOS RECIBIDOS	5 772	2 659	3 113	5 772	2 659	3 113	-	-	-	-	-	-
ABSTENCIONISMO	3 020	1 514	1 506	3 020	1 514	1 506	-	-	-	-	-	-
FRAILES												
ELECTORADO	2 776	1 422	1 354	-	-	-	2 776	1 422	1 354	-	-	-
VOTOS RECIBIDOS	1 615	805	810	-	-	-	1 615	805	810	-	-	-
ABSTENCIONISMO	1 161	617	544	-	-	-	1 161	617	544	-	-	-
PATARRÁ												
ELECTORADO	6 141	3 052	3 089	6 141	3 052	3 089	-	-	-	-	-	-
VOTOS RECIBIDOS	3 325	1 570	1 755	3 325	1 570	1 755	-	-	-	-	-	-
ABSTENCIONISMO	2 816	1 482	1 334	2 816	1 482	1 334	-	-	-	-	-	-
SAN CRISTÓBAL												
ELECTORADO	3 016	1 527	1 489	-	-	-	3 016	1 527	1 489	-	-	-
VOTOS RECIBIDOS	1 848	915	933	-	-	-	1 848	915	933	-	-	-
ABSTENCIONISMO	1 168	612	556	-	-	-	1 168	612	556	-	-	-
ROSARIO												
ELECTORADO	2 708	1 400	1 308	-	-	-	2 708	1 400	1 308	-	-	-
VOTOS RECIBIDOS	1 461	724	737	-	-	-	1 461	724	737	-	-	-
ABSTENCIONISMO	1 247	676	571	-	-	-	1 247	676	571	-	-	-
DAMAS												
ELECTORADO	8 924	4 376	4 548	8 924	4 376	4 548	-	-	-	-	-	-
VOTOS RECIBIDOS	5 568	2 590	2 978	5 568	2 590	2 978	-	-	-	-	-	-
ABSTENCIONISMO	3 356	1 786	1 570	3 356	1 786	1 570	-	-	-	-	-	-

**CUADRO 2.2 SAN JOSÉ: ELECTORADO, VOTOS RECIBIDOS Y ABSTENCIONISMO PARA PRESIDENCIA Y VICEPRESIDENCIAS DE LA REPÚBLICA
POR ZONA Y SEXO, SEGÚN CANTÓN Y DISTRITO ADMINISTRATIVO, ELECCIONES 6 ABRIL DE 2014**

CANTÓN Y DISTRITO ADMINISTRATIVO	TOTAL			URBANA			RURAL			MIXTA		
	TOTAL	HOMBRES	MUJERES	TOTAL	HOMBRES	MUJERES	TOTAL	HOMBRES	MUJERES	TOTAL	HOMBRES	MUJERES
SAN RAFAEL ABAJO												
ELECTORADO	15 403	7 518	7 885	15 403	7 518	7 885	-	-	-	-	-	-
VOTOS RECIBIDOS	9 219	4 198	5 021	9 219	4 198	5 021	-	-	-	-	-	-
ABSTENCIONISMO	6 184	3 320	2 864	6 184	3 320	2 864	-	-	-	-	-	-
GRAVILIAS												
ELECTORADO	12 630	6 008	6 622	12 630	6 008	6 622	-	-	-	-	-	-
VOTOS RECIBIDOS	8 212	3 763	4 449	8 212	3 763	4 449	-	-	-	-	-	-
ABSTENCIONISMO	4 418	2 245	2 173	4 418	2 245	2 173	-	-	-	-	-	-
LOS GUIDO												
ELECTORADO	11 867	5 885	5 982	11 867	5 885	5 982	-	-	-	-	-	-
VOTOS RECIBIDOS	5 295	2 357	2 938	5 295	2 357	2 938	-	-	-	-	-	-
ABSTENCIONISMO	6 572	3 528	3 044	6 572	3 528	3 044	-	-	-	-	-	-
CANTÓN PURISCAL												
ELECTORADO	26 459	13 322	13 137	-	-	-	16 414	8 433	7 981	10 045	4 889	5 156
VOTOS RECIBIDOS	16 159	7 821	8 338	-	-	-	9 847	4 892	4 955	6 312	2 929	3 383
ABSTENCIONISMO	10 300	5 501	4 799	-	-	-	6 567	3 541	3 026	3 733	1 960	1 773
SANTIAGO												
ELECTORADO	10 045	4 889	5 156	-	-	-	-	-	-	10 045	4 889	5 156
VOTOS RECIBIDOS	6 312	2 929	3 383	-	-	-	-	-	-	6 312	2 929	3 383
ABSTENCIONISMO	3 733	1 960	1 773	-	-	-	-	-	-	3 733	1 960	1 773
MERCEDES SUR												
ELECTORADO	4 062	2 113	1 949	-	-	-	4 062	2 113	1 949	-	-	-
VOTOS RECIBIDOS	2 528	1 285	1 243	-	-	-	2 528	1 285	1 243	-	-	-
ABSTENCIONISMO	1 534	828	706	-	-	-	1 534	828	706	-	-	-
BARBACOAS												
ELECTORADO	3 272	1 661	1 611	-	-	-	3 272	1 661	1 611	-	-	-
VOTOS RECIBIDOS	1 979	971	1 008	-	-	-	1 979	971	1 008	-	-	-
ABSTENCIONISMO	1 293	690	603	-	-	-	1 293	690	603	-	-	-

**CUADRO 2.2 SAN JOSÉ: ELECTORADO, VOTOS RECIBIDOS Y ABSTENCIONISMO PARA PRESIDENCIA Y VICEPRESIDENCIAS DE LA REPÚBLICA
POR ZONA Y SEXO, SEGÚN CANTÓN Y DISTRITO ADMINISTRATIVO, ELECCIONES 6 ABRIL DE 2014**

CANTÓN Y DISTRITO ADMINISTRATIVO	TOTAL			URBANA			RURAL			MIXTA		
	TOTAL	HOMBRES	MUJERES	TOTAL	HOMBRES	MUJERES	TOTAL	HOMBRES	MUJERES	TOTAL	HOMBRES	MUJERES
GRIFO ALTO												
ELECTORADO	908	450	458	-	-	-	908	450	458	-	-	-
VOTOS RECIBIDOS	567	273	294	-	-	-	567	273	294	-	-	-
ABSTENCIONISMO	341	177	164	-	-	-	341	177	164	-	-	-
SAN RAFAEL												
ELECTORADO	1 246	630	616	-	-	-	1 246	630	616	-	-	-
VOTOS RECIBIDOS	765	361	404	-	-	-	765	361	404	-	-	-
ABSTENCIONISMO	481	269	212	-	-	-	481	269	212	-	-	-
CANDELARITA												
ELECTORADO	1 368	700	668	-	-	-	1 368	700	668	-	-	-
VOTOS RECIBIDOS	766	376	390	-	-	-	766	376	390	-	-	-
ABSTENCIONISMO	602	324	278	-	-	-	602	324	278	-	-	-
DESAMPARADITOS												
ELECTORADO	542	285	257	-	-	-	542	285	257	-	-	-
VOTOS RECIBIDOS	349	183	166	-	-	-	349	183	166	-	-	-
ABSTENCIONISMO	193	102	91	-	-	-	193	102	91	-	-	-
SAN ANTONIO												
ELECTORADO	2 825	1 411	1 414	-	-	-	2 825	1 411	1 414	-	-	-
VOTOS RECIBIDOS	1 693	795	898	-	-	-	1 693	795	898	-	-	-
ABSTENCIONISMO	1 132	616	516	-	-	-	1 132	616	516	-	-	-
CHIRES												
ELECTORADO	2 191	1 183	1 008	-	-	-	2 191	1 183	1 008	-	-	-
VOTOS RECIBIDOS	1 200	648	552	-	-	-	1 200	648	552	-	-	-
ABSTENCIONISMO	991	535	456	-	-	-	991	535	456	-	-	-
CANTÓN TARRAZÚ												
ELECTORADO	11 458	5 814	5 644	-	-	-	1 342	717	625	10 116	5 097	5 019
VOTOS RECIBIDOS	6 475	3 096	3 379	-	-	-	689	357	332	5 786	2 739	3 047
ABSTENCIONISMO	4 983	2 718	2 265	-	-	-	653	360	293	4 330	2 358	1 972

**CUADRO 2.2 SAN JOSÉ: ELECTORADO, VOTOS RECIBIDOS Y ABSTENCIONISMO PARA PRESIDENCIA Y VICEPRESIDENCIAS DE LA REPÚBLICA
POR ZONA Y SEXO, SEGÚN CANTÓN Y DISTRITO ADMINISTRATIVO, ELECCIONES 6 ABRIL DE 2014**

CANTÓN Y DISTRITO ADMINISTRATIVO	TOTAL			URBANA			RURAL			MIXTA		
	TOTAL	HOMBRES	MUJERES	TOTAL	HOMBRES	MUJERES	TOTAL	HOMBRES	MUJERES	TOTAL	HOMBRES	MUJERES
SAN MARCOS												
ELECTORADO	7 290	3 639	3 651	-	-	-	-	-	-	7 290	3 639	3 651
VOTOS RECIBIDOS	4 291	2 006	2 285	-	-	-	-	-	-	4 291	2 006	2 285
ABSTENCIONISMO	2 999	1 633	1 366	-	-	-	-	-	-	2 999	1 633	1 366
SAN LORENZO												
ELECTORADO	2 826	1 458	1 368	-	-	-	-	-	-	2 826	1 458	1 368
VOTOS RECIBIDOS	1 495	733	762	-	-	-	-	-	-	1 495	733	762
ABSTENCIONISMO	1 331	725	606	-	-	-	-	-	-	1 331	725	606
SAN CARLOS												
ELECTORADO	1 342	717	625	-	-	-	1 342	717	625	-	-	-
VOTOS RECIBIDOS	689	357	332	-	-	-	689	357	332	-	-	-
ABSTENCIONISMO	653	360	293	-	-	-	653	360	293	-	-	-
CANTÓN ASERRÍ												
ELECTORADO	40 321	20 123	20 198	28 568	14 201	14 367	6 330	3 212	3 118	5 423	2 710	2 713
VOTOS RECIBIDOS	22 653	10 665	11 988	15 938	7 409	8 529	3 510	1 734	1 776	3 205	1 522	1 683
ABSTENCIONISMO	17 668	9 458	8 210	12 630	6 792	5 838	2 820	1 478	1 342	2 218	1 188	1 030
ASERRÍ												
ELECTORADO	22 902	11 274	11 628	22 902	11 274	11 628	-	-	-	-	-	-
VOTOS RECIBIDOS	12 890	5 929	6 961	12 890	5 929	6 961	-	-	-	-	-	-
ABSTENCIONISMO	10 012	5 345	4 667	10 012	5 345	4 667	-	-	-	-	-	-
TARBACA												
ELECTORADO	1 650	854	796	-	-	-	1 650	854	796	-	-	-
VOTOS RECIBIDOS	864	437	427	-	-	-	864	437	427	-	-	-
ABSTENCIONISMO	786	417	369	-	-	-	786	417	369	-	-	-
VUELTA DE JORCO												
ELECTORADO	4 707	2 364	2 343	-	-	-	-	-	-	4 707	2 364	2 343
VOTOS RECIBIDOS	2 802	1 344	1 458	-	-	-	-	-	-	2 802	1 344	1 458
ABSTENCIONISMO	1 905	1 020	885	-	-	-	-	-	-	1 905	1 020	885

**CUADRO 2.2 SAN JOSÉ: ELECTORADO, VOTOS RECIBIDOS Y ABSTENCIONISMO PARA PRESIDENCIA Y VICEPRESIDENCIAS DE LA REPÚBLICA
POR ZONA Y SEXO, SEGÚN CANTÓN Y DISTRITO ADMINISTRATIVO, ELECCIONES 6 ABRIL DE 2014**

CANTÓN Y DISTRITO ADMINISTRATIVO	TOTAL			URBANA			RURAL			MIXTA		
	TOTAL	HOMBRES	MUJERES	TOTAL	HOMBRES	MUJERES	TOTAL	HOMBRES	MUJERES	TOTAL	HOMBRES	MUJERES
SAN GABRIEL												
ELECTORADO	3 566	1 765	1 801	-	-	-	3 566	1 765	1 801	-	-	-
VOTOS RECIBIDOS	2 063	1 007	1 056	-	-	-	2 063	1 007	1 056	-	-	-
ABSTENCIONISMO	1 503	758	745	-	-	-	1 503	758	745	-	-	-
LEGUA												
ELECTORADO	1 114	593	521	-	-	-	1 114	593	521	-	-	-
VOTOS RECIBIDOS	583	290	293	-	-	-	583	290	293	-	-	-
ABSTENCIONISMO	531	303	228	-	-	-	531	303	228	-	-	-
MONTERREY												
ELECTORADO	716	346	370	-	-	-	-	-	-	716	346	370
VOTOS RECIBIDOS	403	178	225	-	-	-	-	-	-	403	178	225
ABSTENCIONISMO	313	168	145	-	-	-	-	-	-	313	168	145
SALITRILLOS												
ELECTORADO	5 666	2 927	2 739	5 666	2 927	2 739	-	-	-	-	-	-
VOTOS RECIBIDOS	3 048	1 480	1 568	3 048	1 480	1 568	-	-	-	-	-	-
ABSTENCIONISMO	2 618	1 447	1 171	2 618	1 447	1 171	-	-	-	-	-	-
CANTÓN MORA												
ELECTORADO	19 190	9 521	9 669	-	-	-	8 200	4 169	4 031	10 990	5 352	5 638
VOTOS RECIBIDOS	11 526	5 490	6 036	-	-	-	4 456	2 167	2 289	7 070	3 323	3 747
ABSTENCIONISMO	7 664	4 031	3 633	-	-	-	3 744	2 002	1 742	3 920	2 029	1 891
COLÓN												
ELECTORADO	10 990	5 352	5 638	-	-	-	-	-	-	10 990	5 352	5 638
VOTOS RECIBIDOS	7 070	3 323	3 747	-	-	-	-	-	-	7 070	3 323	3 747
ABSTENCIONISMO	3 920	2 029	1 891	-	-	-	-	-	-	3 920	2 029	1 891
GUAYABO												
ELECTORADO	2 781	1 349	1 432	-	-	-	2 781	1 349	1 432	-	-	-
VOTOS RECIBIDOS	1 542	718	824	-	-	-	1 542	718	824	-	-	-
ABSTENCIONISMO	1 239	631	608	-	-	-	1 239	631	608	-	-	-

**CUADRO 2.2 SAN JOSÉ: ELECTORADO, VOTOS RECIBIDOS Y ABSTENCIONISMO PARA PRESIDENCIA Y VICEPRESIDENCIAS DE LA REPÚBLICA
POR ZONA Y SEXO, SEGÚN CANTÓN Y DISTRITO ADMINISTRATIVO, ELECCIONES 6 ABRIL DE 2014**

CANTÓN Y DISTRITO ADMINISTRATIVO	TOTAL			URBANA			RURAL			MIXTA		
	TOTAL	HOMBRES	MUJERES	TOTAL	HOMBRES	MUJERES	TOTAL	HOMBRES	MUJERES	TOTAL	HOMBRES	MUJERES
TABARCIA												
ELECTORADO	3 809	1 959	1 850	-	-	-	3 809	1 959	1 850	-	-	-
VOTOS RECIBIDOS	2 017	1 001	1 016	-	-	-	2 017	1 001	1 016	-	-	-
ABSTENCIONISMO	1 792	958	834	-	-	-	1 792	958	834	-	-	-
PIEDRAS NEGRAS												
ELECTORADO	251	135	116	-	-	-	251	135	116	-	-	-
VOTOS RECIBIDOS	121	62	59	-	-	-	121	62	59	-	-	-
ABSTENCIONISMO	130	73	57	-	-	-	130	73	57	-	-	-
PICAGRES												
ELECTORADO	532	289	243	-	-	-	532	289	243	-	-	-
VOTOS RECIBIDOS	313	162	151	-	-	-	313	162	151	-	-	-
ABSTENCIONISMO	219	127	92	-	-	-	219	127	92	-	-	-
JARIS												
ELECTORADO	827	437	390	-	-	-	827	437	390	-	-	-
VOTOS RECIBIDOS	463	224	239	-	-	-	463	224	239	-	-	-
ABSTENCIONISMO	364	213	151	-	-	-	364	213	151	-	-	-
CANTÓN GOICOECHEA												
ELECTORADO	87 701	41 925	45 776	84 626	40 375	44 251	-	-	-	3 075	1 550	1 525
VOTOS RECIBIDOS	51 571	23 296	28 275	49 959	22 527	27 432	-	-	-	1 612	769	843
ABSTENCIONISMO	36 130	18 629	17 501	34 667	17 848	16 819	-	-	-	1 463	781	682
GUADALUPE												
ELECTORADO	20 533	9 752	10 781	20 533	9 752	10 781	-	-	-	-	-	-
VOTOS RECIBIDOS	12 720	5 770	6 950	12 720	5 770	6 950	-	-	-	-	-	-
ABSTENCIONISMO	7 813	3 982	3 831	7 813	3 982	3 831	-	-	-	-	-	-
SAN FRANCISCO												
ELECTORADO	2 068	1 038	1 030	2 068	1 038	1 030	-	-	-	-	-	-
VOTOS RECIBIDOS	1 313	638	675	1 313	638	675	-	-	-	-	-	-
ABSTENCIONISMO	755	400	355	755	400	355	-	-	-	-	-	-

**CUADRO 2.2 SAN JOSÉ: ELECTORADO, VOTOS RECIBIDOS Y ABSTENCIONISMO PARA PRESIDENCIA Y VICEPRESIDENCIAS DE LA REPÚBLICA
POR ZONA Y SEXO, SEGÚN CANTÓN Y DISTRITO ADMINISTRATIVO, ELECCIONES 6 ABRIL DE 2014**

CANTÓN Y DISTRITO ADMINISTRATIVO	TOTAL			URBANA			RURAL			MIXTA		
	TOTAL	HOMBRES	MUJERES	TOTAL	HOMBRES	MUJERES	TOTAL	HOMBRES	MUJERES	TOTAL	HOMBRES	MUJERES
CALLE BLANCOS												
ELECTORADO	11 872	5 549	6 323	11 872	5 549	6 323	-	-	-	-	-	-
VOTOS RECIBIDOS	7 634	3 408	4 226	7 634	3 408	4 226	-	-	-	-	-	-
ABSTENCIONISMO	4 238	2 141	2 097	4 238	2 141	2 097	-	-	-	-	-	-
MATA DE PLÁTANO												
ELECTORADO	12 450	5 988	6 462	12 450	5 988	6 462	-	-	-	-	-	-
VOTOS RECIBIDOS	7 548	3 437	4 111	7 548	3 437	4 111	-	-	-	-	-	-
ABSTENCIONISMO	4 902	2 551	2 351	4 902	2 551	2 351	-	-	-	-	-	-
IPÍS												
ELECTORADO	22 463	10 736	11 727	22 463	10 736	11 727	-	-	-	-	-	-
VOTOS RECIBIDOS	13 329	6 042	7 287	13 329	6 042	7 287	-	-	-	-	-	-
ABSTENCIONISMO	9 134	4 694	4 440	9 134	4 694	4 440	-	-	-	-	-	-
RANCHO REDONDO												
ELECTORADO	3 075	1 550	1 525	-	-	-	-	-	-	3 075	1 550	1 525
VOTOS RECIBIDOS	1 612	769	843	-	-	-	-	-	-	1 612	769	843
ABSTENCIONISMO	1 463	781	682	-	-	-	-	-	-	1 463	781	682
PURRAL												
ELECTORADO	15 240	7 312	7 928	15 240	7 312	7 928	-	-	-	-	-	-
VOTOS RECIBIDOS	7 415	3 232	4 183	7 415	3 232	4 183	-	-	-	-	-	-
ABSTENCIONISMO	7 825	4 080	3 745	7 825	4 080	3 745	-	-	-	-	-	-
CANTÓN SANTA ANA												
ELECTORADO	31 041	15 246	15 795	28 469	13 939	14 530	-	-	-	2 572	1 307	1 265
VOTOS RECIBIDOS	19 047	8 972	10 075	17 620	8 282	9 338	-	-	-	1 427	690	737
ABSTENCIONISMO	11 994	6 274	5 720	10 849	5 657	5 192	-	-	-	1 145	617	528
SANTA ANA												
ELECTORADO	8 084	3 914	4 170	8 084	3 914	4 170	-	-	-	-	-	-
VOTOS RECIBIDOS	5 213	2 439	2 774	5 213	2 439	2 774	-	-	-	-	-	-
ABSTENCIONISMO	2 871	1 475	1 396	2 871	1 475	1 396	-	-	-	-	-	-

**CUADRO 2.2 SAN JOSÉ: ELECTORADO, VOTOS RECIBIDOS Y ABSTENCIONISMO PARA PRESIDENCIA Y VICEPRESIDENCIAS DE LA REPÚBLICA
POR ZONA Y SEXO, SEGÚN CANTÓN Y DISTRITO ADMINISTRATIVO, ELECCIONES 6 ABRIL DE 2014**

CANTÓN Y DISTRITO ADMINISTRATIVO	TOTAL			URBANA			RURAL			MIXTA		
	TOTAL	HOMBRES	MUJERES	TOTAL	HOMBRES	MUJERES	TOTAL	HOMBRES	MUJERES	TOTAL	HOMBRES	MUJERES
SALITRAL												
ELECTORADO	2 572	1 307	1 265	-	-	-	-	-	-	2 572	1 307	1 265
VOTOS RECIBIDOS	1 427	690	737	-	-	-	-	-	-	1 427	690	737
ABSTENCIONISMO	1 145	617	528	-	-	-	-	-	-	1 145	617	528
POZOS												
ELECTORADO	9 357	4 612	4 745	9 357	4 612	4 745	-	-	-	-	-	-
VOTOS RECIBIDOS	5 632	2 638	2 994	5 632	2 638	2 994	-	-	-	-	-	-
ABSTENCIONISMO	3 725	1 974	1 751	3 725	1 974	1 751	-	-	-	-	-	-
URUCA												
ELECTORADO	5 120	2 507	2 613	5 120	2 507	2 613	-	-	-	-	-	-
VOTOS RECIBIDOS	3 095	1 475	1 620	3 095	1 475	1 620	-	-	-	-	-	-
ABSTENCIONISMO	2 025	1 032	993	2 025	1 032	993	-	-	-	-	-	-
PIEADADES												
ELECTORADO	4 567	2 261	2 306	4 567	2 261	2 306	-	-	-	-	-	-
VOTOS RECIBIDOS	2 852	1 366	1 486	2 852	1 366	1 486	-	-	-	-	-	-
ABSTENCIONISMO	1 715	895	820	1 715	895	820	-	-	-	-	-	-
BRASIL												
ELECTORADO	1 341	645	696	1 341	645	696	-	-	-	-	-	-
VOTOS RECIBIDOS	828	364	464	828	364	464	-	-	-	-	-	-
ABSTENCIONISMO	513	281	232	513	281	232	-	-	-	-	-	-
CANTÓN ALAJUELITA												
ELECTORADO	47 597	23 554	24 043	47 597	23 554	24 043	-	-	-	-	-	-
VOTOS RECIBIDOS	25 506	11 787	13 719	25 506	11 787	13 719	-	-	-	-	-	-
ABSTENCIONISMO	22 091	11 767	10 324	22 091	11 767	10 324	-	-	-	-	-	-
ALAJUELITA												
ELECTORADO	9 844	4 786	5 058	9 844	4 786	5 058	-	-	-	-	-	-
VOTOS RECIBIDOS	5 642	2 611	3 031	5 642	2 611	3 031	-	-	-	-	-	-
ABSTENCIONISMO	4 202	2 175	2 027	4 202	2 175	2 027	-	-	-	-	-	-

**CUADRO 2.2 SAN JOSÉ: ELECTORADO, VOTOS RECIBIDOS Y ABSTENCIONISMO PARA PRESIDENCIA Y VICEPRESIDENCIAS DE LA REPÚBLICA
POR ZONA Y SEXO, SEGÚN CANTÓN Y DISTRITO ADMINISTRATIVO, ELECCIONES 6 ABRIL DE 2014**

CANTÓN Y DISTRITO ADMINISTRATIVO	TOTAL			URBANA			RURAL			MIXTA		
	TOTAL	HOMBRES	MUJERES	TOTAL	HOMBRES	MUJERES	TOTAL	HOMBRES	MUJERES	TOTAL	HOMBRES	MUJERES
SAN JOSECITO												
ELECTORADO	7 326	3 660	3 666	7 326	3 660	3 666	-	-	-	-	-	-
VOTOS RECIBIDOS	4 119	1 927	2 192	4 119	1 927	2 192	-	-	-	-	-	-
ABSTENCIONISMO	3 207	1 733	1 474	3 207	1 733	1 474	-	-	-	-	-	-
SAN ANTONIO												
ELECTORADO	1 564	762	802	1 564	762	802	-	-	-	-	-	-
VOTOS RECIBIDOS	865	393	472	865	393	472	-	-	-	-	-	-
ABSTENCIONISMO	699	369	330	699	369	330	-	-	-	-	-	-
CONCEPCIÓN												
ELECTORADO	11 826	5 980	5 846	11 826	5 980	5 846	-	-	-	-	-	-
VOTOS RECIBIDOS	6 401	2 999	3 402	6 401	2 999	3 402	-	-	-	-	-	-
ABSTENCIONISMO	5 425	2 981	2 444	5 425	2 981	2 444	-	-	-	-	-	-
SAN FELIPE												
ELECTORADO	17 037	8 366	8 671	17 037	8 366	8 671	-	-	-	-	-	-
VOTOS RECIBIDOS	8 479	3 857	4 622	8 479	3 857	4 622	-	-	-	-	-	-
ABSTENCIONISMO	8 558	4 509	4 049	8 558	4 509	4 049	-	-	-	-	-	-
CANTÓN VÁZQUEZ DE CORONADO												
ELECTORADO	49 673	24 016	25 657	49 673	24 016	25 657	-	-	-	-	-	-
VOTOS RECIBIDOS	31 686	14 434	17 252	31 686	14 434	17 252	-	-	-	-	-	-
ABSTENCIONISMO	17 987	9 582	8 405	17 987	9 582	8 405	-	-	-	-	-	-
SAN ISIDRO												
ELECTORADO	14 775	7 131	7 644	14 775	7 131	7 644	-	-	-	-	-	-
VOTOS RECIBIDOS	9 852	4 471	5 381	9 852	4 471	5 381	-	-	-	-	-	-
ABSTENCIONISMO	4 923	2 660	2 263	4 923	2 660	2 263	-	-	-	-	-	-
SAN RAFAEL												
ELECTORADO	5 350	2 626	2 724	5 350	2 626	2 724	-	-	-	-	-	-
VOTOS RECIBIDOS	3 217	1 501	1 716	3 217	1 501	1 716	-	-	-	-	-	-
ABSTENCIONISMO	2 133	1 125	1 008	2 133	1 125	1 008	-	-	-	-	-	-

**CUADRO 2.2 SAN JOSÉ: ELECTORADO, VOTOS RECIBIDOS Y ABSTENCIONISMO PARA PRESIDENCIA Y VICEPRESIDENCIAS DE LA REPÚBLICA
POR ZONA Y SEXO, SEGÚN CANTÓN Y DISTRITO ADMINISTRATIVO, ELECCIONES 6 ABRIL DE 2014**

CANTÓN Y DISTRITO ADMINISTRATIVO	TOTAL			URBANA			RURAL			MIXTA		
	TOTAL	HOMBRES	MUJERES	TOTAL	HOMBRES	MUJERES	TOTAL	HOMBRES	MUJERES	TOTAL	HOMBRES	MUJERES
DULCE NOMBRE DE JESÚS												
ELECTORADO	8 839	4 321	4 518	8 839	4 321	4 518	-	-	-	-	-	-
VOTOS RECIBIDOS	5 442	2 523	2 919	5 442	2 523	2 919	-	-	-	-	-	-
ABSTENCIONISMO	3 397	1 798	1 599	3 397	1 798	1 599	-	-	-	-	-	-
PATALILLO												
ELECTORADO	15 676	7 437	8 239	15 676	7 437	8 239	-	-	-	-	-	-
VOTOS RECIBIDOS	10 400	4 708	5 692	10 400	4 708	5 692	-	-	-	-	-	-
ABSTENCIONISMO	5 276	2 729	2 547	5 276	2 729	2 547	-	-	-	-	-	-
CASCAJAL												
ELECTORADO	5 033	2 501	2 532	5 033	2 501	2 532	-	-	-	-	-	-
VOTOS RECIBIDOS	2 775	1 231	1 544	2 775	1 231	1 544	-	-	-	-	-	-
ABSTENCIONISMO	2 258	1 270	988	2 258	1 270	988	-	-	-	-	-	-
CANTÓN ACOSTA												
ELECTORADO	15 551	8 044	7 507	-	-	-	12 079	6 230	5 849	3 472	1 814	1 658
VOTOS RECIBIDOS	8 964	4 463	4 501	-	-	-	7 012	3 491	3 521	1 952	972	980
ABSTENCIONISMO	6 587	3 581	3 006	-	-	-	5 067	2 739	2 328	1 520	842	678
SAN IGNACIO												
ELECTORADO	6 854	3 386	3 468	-	-	-	6 854	3 386	3 468	-	-	-
VOTOS RECIBIDOS	4 246	2 007	2 239	-	-	-	4 246	2 007	2 239	-	-	-
ABSTENCIONISMO	2 608	1 379	1 229	-	-	-	2 608	1 379	1 229	-	-	-
GUAITIL												
ELECTORADO	1 924	1 014	910	-	-	-	1 924	1 014	910	-	-	-
VOTOS RECIBIDOS	1 019	530	489	-	-	-	1 019	530	489	-	-	-
ABSTENCIONISMO	905	484	421	-	-	-	905	484	421	-	-	-
PALMICHAL												
ELECTORADO	3 472	1 814	1 658	-	-	-	-	-	-	3 472	1 814	1 658
VOTOS RECIBIDOS	1 952	972	980	-	-	-	-	-	-	1 952	972	980
ABSTENCIONISMO	1 520	842	678	-	-	-	-	-	-	1 520	842	678

**CUADRO 2.2 SAN JOSÉ: ELECTORADO, VOTOS RECIBIDOS Y ABSTENCIONISMO PARA PRESIDENCIA Y VICEPRESIDENCIAS DE LA REPÚBLICA
POR ZONA Y SEXO, SEGÚN CANTÓN Y DISTRITO ADMINISTRATIVO, ELECCIONES 6 ABRIL DE 2014**

CANTÓN Y DISTRITO ADMINISTRATIVO	TOTAL			URBANA			RURAL			MIXTA		
	TOTAL	HOMBRES	MUJERES	TOTAL	HOMBRES	MUJERES	TOTAL	HOMBRES	MUJERES	TOTAL	HOMBRES	MUJERES
CANGREJAL												
ELECTORADO	1 435	778	657	-	-	-	1 435	778	657	-	-	-
VOTOS RECIBIDOS	805	447	358	-	-	-	805	447	358	-	-	-
ABSTENCIONISMO	630	331	299	-	-	-	630	331	299	-	-	-
SABANILLAS												
ELECTORADO	1 866	1 052	814	-	-	-	1 866	1 052	814	-	-	-
VOTOS RECIBIDOS	942	507	435	-	-	-	942	507	435	-	-	-
ABSTENCIONISMO	924	545	379	-	-	-	924	545	379	-	-	-
CANTÓN TIBÁS												
ELECTORADO	55 540	26 143	29 397	55 540	26 143	29 397	-	-	-	-	-	-
VOTOS RECIBIDOS	33 885	15 223	18 662	33 885	15 223	18 662	-	-	-	-	-	-
ABSTENCIONISMO	21 655	10 920	10 735	21 655	10 920	10 735	-	-	-	-	-	-
SAN JUAN												
ELECTORADO	21 968	10 227	11 741	21 968	10 227	11 741	-	-	-	-	-	-
VOTOS RECIBIDOS	14 169	6 354	7 815	14 169	6 354	7 815	-	-	-	-	-	-
ABSTENCIONISMO	7 799	3 873	3 926	7 799	3 873	3 926	-	-	-	-	-	-
CINCO ESQUINAS												
ELECTORADO	7 237	3 541	3 696	7 237	3 541	3 696	-	-	-	-	-	-
VOTOS RECIBIDOS	3 995	1 853	2 142	3 995	1 853	2 142	-	-	-	-	-	-
ABSTENCIONISMO	3 242	1 688	1 554	3 242	1 688	1 554	-	-	-	-	-	-
ANSELMO LLORENTE												
ELECTORADO	8 635	3 977	4 658	8 635	3 977	4 658	-	-	-	-	-	-
VOTOS RECIBIDOS	5 657	2 498	3 159	5 657	2 498	3 159	-	-	-	-	-	-
ABSTENCIONISMO	2 978	1 479	1 499	2 978	1 479	1 499	-	-	-	-	-	-
LEÓN XIII												
ELECTORADO	7 629	3 623	4 006	7 629	3 623	4 006	-	-	-	-	-	-
VOTOS RECIBIDOS	3 848	1 681	2 167	3 848	1 681	2 167	-	-	-	-	-	-
ABSTENCIONISMO	3 781	1 942	1 839	3 781	1 942	1 839	-	-	-	-	-	-

**CUADRO 2.2 SAN JOSÉ: ELECTORADO, VOTOS RECIBIDOS Y ABSTENCIONISMO PARA PRESIDENCIA Y VICEPRESIDENCIAS DE LA REPÚBLICA
POR ZONA Y SEXO, SEGÚN CANTÓN Y DISTRITO ADMINISTRATIVO, ELECCIONES 6 ABRIL DE 2014**

CANTÓN Y DISTRITO ADMINISTRATIVO	TOTAL			URBANA			RURAL			MIXTA		
	TOTAL	HOMBRES	MUJERES	TOTAL	HOMBRES	MUJERES	TOTAL	HOMBRES	MUJERES	TOTAL	HOMBRES	MUJERES
COLIMA												
ELECTORADO	10 071	4 775	5 296	10 071	4 775	5 296	-	-	-	-	-	-
VOTOS RECIBIDOS	6 216	2 837	3 379	6 216	2 837	3 379	-	-	-	-	-	-
ABSTENCIONISMO	3 855	1 938	1 917	3 855	1 938	1 917	-	-	-	-	-	-
CANTÓN MORAVIA												
ELECTORADO	42 357	20 301	22 056	42 357	20 301	22 056	-	-	-	-	-	-
VOTOS RECIBIDOS	27 094	12 380	14 714	27 094	12 380	14 714	-	-	-	-	-	-
ABSTENCIONISMO	15 263	7 921	7 342	15 263	7 921	7 342	-	-	-	-	-	-
SAN VICENTE												
ELECTORADO	25 792	12 097	13 695	25 792	12 097	13 695	-	-	-	-	-	-
VOTOS RECIBIDOS	16 897	7 649	9 248	16 897	7 649	9 248	-	-	-	-	-	-
ABSTENCIONISMO	8 895	4 448	4 447	8 895	4 448	4 447	-	-	-	-	-	-
SAN JERÓNIMO												
ELECTORADO	3 812	1 929	1 883	3 812	1 929	1 883	-	-	-	-	-	-
VOTOS RECIBIDOS	2 397	1 140	1 257	2 397	1 140	1 257	-	-	-	-	-	-
ABSTENCIONISMO	1 415	789	626	1 415	789	626	-	-	-	-	-	-
LA TRINIDAD												
ELECTORADO	12 753	6 275	6 478	12 753	6 275	6 478	-	-	-	-	-	-
VOTOS RECIBIDOS	7 800	3 591	4 209	7 800	3 591	4 209	-	-	-	-	-	-
ABSTENCIONISMO	4 953	2 684	2 269	4 953	2 684	2 269	-	-	-	-	-	-
CANTÓN MONTES DE OCA												
ELECTORADO	41 489	19 500	21 989	41 489	19 500	21 989	-	-	-	-	-	-
VOTOS RECIBIDOS	26 860	12 123	14 737	26 860	12 123	14 737	-	-	-	-	-	-
ABSTENCIONISMO	14 629	7 377	7 252	14 629	7 377	7 252	-	-	-	-	-	-
SAN PEDRO												
ELECTORADO	20 897	9 784	11 113	20 897	9 784	11 113	-	-	-	-	-	-
VOTOS RECIBIDOS	13 249	5 966	7 283	13 249	5 966	7 283	-	-	-	-	-	-
ABSTENCIONISMO	7 648	3 818	3 830	7 648	3 818	3 830	-	-	-	-	-	-

**CUADRO 2.2 SAN JOSÉ: ELECTORADO, VOTOS RECIBIDOS Y ABSTENCIONISMO PARA PRESIDENCIA Y VICEPRESIDENCIAS DE LA REPÚBLICA
POR ZONA Y SEXO, SEGÚN CANTÓN Y DISTRITO ADMINISTRATIVO, ELECCIONES 6 ABRIL DE 2014**

CANTÓN Y DISTRITO ADMINISTRATIVO	TOTAL			URBANA			RURAL			MIXTA		
	TOTAL	HOMBRES	MUJERES	TOTAL	HOMBRES	MUJERES	TOTAL	HOMBRES	MUJERES	TOTAL	HOMBRES	MUJERES
SABANILLA												
ELECTORADO	11 555	5 403	6 152	11 555	5 403	6 152	-	-	-	-	-	-
VOTOS RECIBIDOS	7 916	3 544	4 372	7 916	3 544	4 372	-	-	-	-	-	-
ABSTENCIONISMO	3 639	1 859	1 780	3 639	1 859	1 780	-	-	-	-	-	-
MERCEDES												
ELECTORADO	2 863	1 357	1 506	2 863	1 357	1 506	-	-	-	-	-	-
VOTOS RECIBIDOS	1 885	892	993	1 885	892	993	-	-	-	-	-	-
ABSTENCIONISMO	978	465	513	978	465	513	-	-	-	-	-	-
SAN RAFAEL												
ELECTORADO	6 174	2 956	3 218	6 174	2 956	3 218	-	-	-	-	-	-
VOTOS RECIBIDOS	3 810	1 721	2 089	3 810	1 721	2 089	-	-	-	-	-	-
ABSTENCIONISMO	2 364	1 235	1 129	2 364	1 235	1 129	-	-	-	-	-	-
CANTÓN TURRUBARES												
ELECTORADO	4 375	2 280	2 095	-	-	-	3 186	1 718	1 468	1 189	562	627
VOTOS RECIBIDOS	2 620	1 318	1 302	-	-	-	1 867	975	892	753	343	410
ABSTENCIONISMO	1 755	962	793	-	-	-	1 319	743	576	436	219	217
SAN PABLO												
ELECTORADO	1 189	562	627	-	-	-	-	-	-	1 189	562	627
VOTOS RECIBIDOS	753	343	410	-	-	-	-	-	-	753	343	410
ABSTENCIONISMO	436	219	217	-	-	-	-	-	-	436	219	217
SAN PEDRO												
ELECTORADO	474	242	232	-	-	-	474	242	232	-	-	-
VOTOS RECIBIDOS	334	161	173	-	-	-	334	161	173	-	-	-
ABSTENCIONISMO	140	81	59	-	-	-	140	81	59	-	-	-
SAN JUAN DE MATA												
ELECTORADO	879	491	388	-	-	-	879	491	388	-	-	-
VOTOS RECIBIDOS	465	240	225	-	-	-	465	240	225	-	-	-
ABSTENCIONISMO	414	251	163	-	-	-	414	251	163	-	-	-

**CUADRO 2.2 SAN JOSÉ: ELECTORADO, VOTOS RECIBIDOS Y ABSTENCIONISMO PARA PRESIDENCIA Y VICEPRESIDENCIAS DE LA REPÚBLICA
POR ZONA Y SEXO, SEGÚN CANTÓN Y DISTRITO ADMINISTRATIVO, ELECCIONES 6 ABRIL DE 2014**

CANTÓN Y DISTRITO ADMINISTRATIVO	TOTAL			URBANA			RURAL			MIXTA		
	TOTAL	HOMBRES	MUJERES	TOTAL	HOMBRES	MUJERES	TOTAL	HOMBRES	MUJERES	TOTAL	HOMBRES	MUJERES
SAN LUIS												
ELECTORADO	486	271	215	-	-	-	486	271	215	-	-	-
VOTOS RECIBIDOS	304	175	129	-	-	-	304	175	129	-	-	-
ABSTENCIONISMO	182	96	86	-	-	-	182	96	86	-	-	-
CARARA												
ELECTORADO	1 347	714	633	-	-	-	1 347	714	633	-	-	-
VOTOS RECIBIDOS	764	399	365	-	-	-	764	399	365	-	-	-
ABSTENCIONISMO	583	315	268	-	-	-	583	315	268	-	-	-
CANTÓN DOTA												
ELECTORADO	5 193	2 610	2 583	-	-	-	1 532	808	724	3 661	1 802	1 859
VOTOS RECIBIDOS	3 028	1 419	1 609	-	-	-	919	469	450	2 109	950	1 159
ABSTENCIONISMO	2 165	1 191	974	-	-	-	613	339	274	1 552	852	700
SANTA MARÍA												
ELECTORADO	3 661	1 802	1 859	-	-	-	-	-	-	3 661	1 802	1 859
VOTOS RECIBIDOS	2 109	950	1 159	-	-	-	-	-	-	2 109	950	1 159
ABSTENCIONISMO	1 552	852	700	-	-	-	-	-	-	1 552	852	700
JARDÍN												
ELECTORADO	256	148	108	-	-	-	256	148	108	-	-	-
VOTOS RECIBIDOS	96	52	44	-	-	-	96	52	44	-	-	-
ABSTENCIONISMO	160	96	64	-	-	-	160	96	64	-	-	-
COPEY												
ELECTORADO	1 276	660	616	-	-	-	1 276	660	616	-	-	-
VOTOS RECIBIDOS	823	417	406	-	-	-	823	417	406	-	-	-
ABSTENCIONISMO	453	243	210	-	-	-	453	243	210	-	-	-
CANTÓN CURRIDABAT												
ELECTORADO	46 270	22 273	23 997	46 270	22 273	23 997	-	-	-	-	-	-
VOTOS RECIBIDOS	28 379	13 006	15 373	28 379	13 006	15 373	-	-	-	-	-	-
ABSTENCIONISMO	17 891	9 267	8 624	17 891	9 267	8 624	-	-	-	-	-	-

**CUADRO 2.2 SAN JOSÉ: ELECTORADO, VOTOS RECIBIDOS Y ABSTENCIONISMO PARA PRESIDENCIA Y VICEPRESIDENCIAS DE LA REPÚBLICA
POR ZONA Y SEXO, SEGÚN CANTÓN Y DISTRITO ADMINISTRATIVO, ELECCIONES 6 ABRIL DE 2014**

CANTÓN Y DISTRITO ADMINISTRATIVO	TOTAL			URBANA			RURAL			MIXTA		
	TOTAL	HOMBRES	MUJERES	TOTAL	HOMBRES	MUJERES	TOTAL	HOMBRES	MUJERES	TOTAL	HOMBRES	MUJERES
CURRIDABAT												
ELECTORADO	23 914	11 271	12 643	23 914	11 271	12 643	-	-	-	-	-	-
VOTOS RECIBIDOS	15 254	6 902	8 352	15 254	6 902	8 352	-	-	-	-	-	-
ABSTENCIONISMO	8 660	4 369	4 291	8 660	4 369	4 291	-	-	-	-	-	-
GRANADILLA												
ELECTORADO	8 686	4 269	4 417	8 686	4 269	4 417	-	-	-	-	-	-
VOTOS RECIBIDOS	5 312	2 469	2 843	5 312	2 469	2 843	-	-	-	-	-	-
ABSTENCIONISMO	3 374	1 800	1 574	3 374	1 800	1 574	-	-	-	-	-	-
SÁNCHEZ												
ELECTORADO	3 854	1 847	2 007	3 854	1 847	2 007	-	-	-	-	-	-
VOTOS RECIBIDOS	2 651	1 243	1 408	2 651	1 243	1 408	-	-	-	-	-	-
ABSTENCIONISMO	1 203	604	599	1 203	604	599	-	-	-	-	-	-
TIRRASES												
ELECTORADO	9 816	4 886	4 930	9 816	4 886	4 930	-	-	-	-	-	-
VOTOS RECIBIDOS	5 162	2 392	2 770	5 162	2 392	2 770	-	-	-	-	-	-
ABSTENCIONISMO	4 654	2 494	2 160	4 654	2 494	2 160	-	-	-	-	-	-
CANTÓN PÉREZ ZELEDÓN												
ELECTORADO	105 670	53 322	52 348	25 469	12 871	12 598	42 081	22 008	20 073	38 120	18 443	19 677
VOTOS RECIBIDOS	56 569	26 795	29 774	13 451	6 353	7 098	22 065	10 801	11 264	21 053	9 641	11 412
ABSTENCIONISMO	49 101	26 527	22 574	12 018	6 518	5 500	20 016	11 207	8 809	17 067	8 802	8 265
SAN ISIDRO DE EL GENERAL												
ELECTORADO	38 120	18 443	19 677	-	-	-	-	-	-	38 120	18 443	19 677
VOTOS RECIBIDOS	21 053	9 641	11 412	-	-	-	-	-	-	21 053	9 641	11 412
ABSTENCIONISMO	17 067	8 802	8 265	-	-	-	-	-	-	17 067	8 802	8 265
EL GENERAL												
ELECTORADO	4 804	2 463	2 341	-	-	-	4 804	2 463	2 341	-	-	-
VOTOS RECIBIDOS	2 718	1 257	1 461	-	-	-	2 718	1 257	1 461	-	-	-
ABSTENCIONISMO	2 086	1 206	880	-	-	-	2 086	1 206	880	-	-	-

**CUADRO 2.2 SAN JOSÉ: ELECTORADO, VOTOS RECIBIDOS Y ABSTENCIONISMO PARA PRESIDENCIA Y VICEPRESIDENCIAS DE LA REPÚBLICA
POR ZONA Y SEXO, SEGÚN CANTÓN Y DISTRITO ADMINISTRATIVO, ELECCIONES 6 ABRIL DE 2014**

CANTÓN Y DISTRITO ADMINISTRATIVO	TOTAL			URBANA			RURAL			MIXTA		
	TOTAL	HOMBRES	MUJERES	TOTAL	HOMBRES	MUJERES	TOTAL	HOMBRES	MUJERES	TOTAL	HOMBRES	MUJERES
DANIEL FLORES												
ELECTORADO	25 469	12 871	12 598	25 469	12 871	12 598	-	-	-	-	-	-
VOTOS RECIBIDOS	13 451	6 353	7 098	13 451	6 353	7 098	-	-	-	-	-	-
ABSTENCIONISMO	12 018	6 518	5 500	12 018	6 518	5 500	-	-	-	-	-	-
RIVAS												
ELECTORADO	4 830	2 530	2 300	-	-	-	4 830	2 530	2 300	-	-	-
VOTOS RECIBIDOS	2 755	1 362	1 393	-	-	-	2 755	1 362	1 393	-	-	-
ABSTENCIONISMO	2 075	1 168	907	-	-	-	2 075	1 168	907	-	-	-
SAN PEDRO												
ELECTORADO	5 957	3 070	2 887	-	-	-	5 957	3 070	2 887	-	-	-
VOTOS RECIBIDOS	2 856	1 382	1 474	-	-	-	2 856	1 382	1 474	-	-	-
ABSTENCIONISMO	3 101	1 688	1 413	-	-	-	3 101	1 688	1 413	-	-	-
PLATANARES												
ELECTORADO	6 023	3 136	2 887	-	-	-	6 023	3 136	2 887	-	-	-
VOTOS RECIBIDOS	3 197	1 554	1 643	-	-	-	3 197	1 554	1 643	-	-	-
ABSTENCIONISMO	2 826	1 582	1 244	-	-	-	2 826	1 582	1 244	-	-	-
PEJIBAYE												
ELECTORADO	5 844	3 052	2 792	-	-	-	5 844	3 052	2 792	-	-	-
VOTOS RECIBIDOS	3 157	1 576	1 581	-	-	-	3 157	1 576	1 581	-	-	-
ABSTENCIONISMO	2 687	1 476	1 211	-	-	-	2 687	1 476	1 211	-	-	-
CAJÓN												
ELECTORADO	6 842	3 536	3 306	-	-	-	6 842	3 536	3 306	-	-	-
VOTOS RECIBIDOS	3 374	1 601	1 773	-	-	-	3 374	1 601	1 773	-	-	-
ABSTENCIONISMO	3 468	1 935	1 533	-	-	-	3 468	1 935	1 533	-	-	-
BARÚ												
ELECTORADO	1 899	1 014	885	-	-	-	1 899	1 014	885	-	-	-
VOTOS RECIBIDOS	921	479	442	-	-	-	921	479	442	-	-	-
ABSTENCIONISMO	978	535	443	-	-	-	978	535	443	-	-	-

**CUADRO 2.2 SAN JOSÉ: ELECTORADO, VOTOS RECIBIDOS Y ABSTENCIONISMO PARA PRESIDENCIA Y VICEPRESIDENCIAS DE LA REPÚBLICA
POR ZONA Y SEXO, SEGÚN CANTÓN Y DISTRITO ADMINISTRATIVO, ELECCIONES 6 ABRIL DE 2014**

CANTÓN Y DISTRITO ADMINISTRATIVO	TOTAL			URBANA			RURAL			MIXTA		
	TOTAL	HOMBRES	MUJERES	TOTAL	HOMBRES	MUJERES	TOTAL	HOMBRES	MUJERES	TOTAL	HOMBRES	MUJERES
RÍO NUEVO												
ELECTORADO	2 330	1 287	1 043	-	-	-	2 330	1 287	1 043	-	-	-
VOTOS RECIBIDOS	1 140	610	530	-	-	-	1 140	610	530	-	-	-
ABSTENCIONISMO	1 190	677	513	-	-	-	1 190	677	513	-	-	-
PÁRAMO												
ELECTORADO	3 552	1 920	1 632	-	-	-	3 552	1 920	1 632	-	-	-
VOTOS RECIBIDOS	1 947	980	967	-	-	-	1 947	980	967	-	-	-
ABSTENCIONISMO	1 605	940	665	-	-	-	1 605	940	665	-	-	-
CANTÓN LEÓN CORTÉS												
ELECTORADO	8 733	4 459	4 274	3 857	1 931	1 926	4 876	2 528	2 348	-	-	-
VOTOS RECIBIDOS	4 903	2 404	2 499	2 207	1 054	1 153	2 696	1 350	1 346	-	-	-
ABSTENCIONISMO	3 830	2 055	1 775	1 650	877	773	2 180	1 178	1 002	-	-	-
SAN PABLO												
ELECTORADO	3 093	1 539	1 554	3 093	1 539	1 554	-	-	-	-	-	-
VOTOS RECIBIDOS	1 753	818	935	1 753	818	935	-	-	-	-	-	-
ABSTENCIONISMO	1 340	721	619	1 340	721	619	-	-	-	-	-	-
SAN ANDRÉS												
ELECTORADO	1 048	544	504	-	-	-	1 048	544	504	-	-	-
VOTOS RECIBIDOS	509	262	247	-	-	-	509	262	247	-	-	-
ABSTENCIONISMO	539	282	257	-	-	-	539	282	257	-	-	-
LLANO BONITO												
ELECTORADO	1 375	703	672	-	-	-	1 375	703	672	-	-	-
VOTOS RECIBIDOS	782	396	386	-	-	-	782	396	386	-	-	-
ABSTENCIONISMO	593	307	286	-	-	-	593	307	286	-	-	-
SAN ISIDRO												
ELECTORADO	1 150	588	562	-	-	-	1 150	588	562	-	-	-
VOTOS RECIBIDOS	585	287	298	-	-	-	585	287	298	-	-	-
ABSTENCIONISMO	565	301	264	-	-	-	565	301	264	-	-	-

**CUADRO 2.2 SAN JOSÉ: ELECTORADO, VOTOS RECIBIDOS Y ABSTENCIONISMO PARA PRESIDENCIA Y VICEPRESIDENCIAS DE LA REPÚBLICA
POR ZONA Y SEXO, SEGÚN CANTÓN Y DISTRITO ADMINISTRATIVO, ELECCIONES 6 ABRIL DE 2014**

CANTÓN Y DISTRITO ADMINISTRATIVO	TOTAL			URBANA			RURAL			MIXTA		
	TOTAL	HOMBRES	MUJERES	TOTAL	HOMBRES	MUJERES	TOTAL	HOMBRES	MUJERES	TOTAL	HOMBRES	MUJERES
SANTA CRUZ												
ELECTORADO	1 303	693	610	-	-	-	1 303	693	610	-	-	-
VOTOS RECIBIDOS	820	405	415	-	-	-	820	405	415	-	-	-
ABSTENCIONISMO	483	288	195	-	-	-	483	288	195	-	-	-
SAN ANTONIO												
ELECTORADO	764	392	372	764	392	372	-	-	-	-	-	-
VOTOS RECIBIDOS	454	236	218	454	236	218	-	-	-	-	-	-
ABSTENCIONISMO	310	156	154	310	156	154	-	-	-	-	-	-

FUENTE: Tribunal Supremo de Elecciones.

**CUADRO 2.3 ALAJUELA: ELECTORADO, VOTOS RECIBIDOS Y ABSTENCIONISMO PARA PRESIDENCIA Y VICEPRESIDENCIAS DE LA REPÚBLICA
POR ZONA Y SEXO, SEGÚN CANTÓN Y DISTRITO ADMINISTRATIVO, ELECCIONES 6 ABRIL DE 2014**

CANTÓN Y DISTRITO ADMINISTRATIVO	TOTAL			URBANA			RURAL			MIXTA		
	TOTAL	HOMBRES	MUJERES	TOTAL	HOMBRES	MUJERES	TOTAL	HOMBRES	MUJERES	TOTAL	HOMBRES	MUJERES
ALAJUELA												
ELECTORADO	577 493	291 277	286 216	236 694	117 924	118 770	63 954	33 589	30 365	276 845	139 764	137 081
VOTOS RECIBIDOS	340 421	163 840	176 581	142 001	67 119	74 882	35 197	17 796	17 401	163 223	78 925	84 298
ABSTENCIONISMO	237 072	127 437	109 635	94 693	50 805	43 888	28 757	15 793	12 964	113 622	60 839	52 783
CANTÓN ALAJUELA												
ELECTORADO	185 688	93 494	92 194	145 491	73 162	72 329	1 776	901	875	38 421	19 431	18 990
VOTOS RECIBIDOS	107 898	51 365	56 533	84 797	40 203	44 594	992	477	515	22 109	10 685	11 424
ABSTENCIONISMO	77 790	42 129	35 661	60 694	32 959	27 735	784	424	360	16 312	8 746	7 566
ALAJUELA												
ELECTORADO	39 008	18 751	20 257	39 008	18 751	20 257	-	-	-	-	-	-
VOTOS RECIBIDOS	23 546	10 799	12 747	23 546	10 799	12 747	-	-	-	-	-	-
ABSTENCIONISMO	15 462	7 952	7 510	15 462	7 952	7 510	-	-	-	-	-	-
SAN JOSÉ												
ELECTORADO	31 198	15 267	15 931	31 198	15 267	15 931	-	-	-	-	-	-
VOTOS RECIBIDOS	18 428	8 601	9 827	18 428	8 601	9 827	-	-	-	-	-	-
ABSTENCIONISMO	12 770	6 666	6 104	12 770	6 666	6 104	-	-	-	-	-	-
CARRIZAL												
ELECTORADO	4 360	2 184	2 176	-	-	-	-	-	-	4 360	2 184	2 176
VOTOS RECIBIDOS	2 480	1 164	1 316	-	-	-	-	-	-	2 480	1 164	1 316
ABSTENCIONISMO	1 880	1 020	860	-	-	-	-	-	-	1 880	1 020	860
SAN ANTONIO												
ELECTORADO	20 632	10 328	10 304	20 632	10 328	10 304	-	-	-	-	-	-
VOTOS RECIBIDOS	11 763	5 574	6 189	11 763	5 574	6 189	-	-	-	-	-	-
ABSTENCIONISMO	8 869	4 754	4 115	8 869	4 754	4 115	-	-	-	-	-	-
GUÁCIMA												
ELECTORADO	12 637	6 434	6 203	12 637	6 434	6 203	-	-	-	-	-	-
VOTOS RECIBIDOS	7 470	3 675	3 795	7 470	3 675	3 795	-	-	-	-	-	-
ABSTENCIONISMO	5 167	2 759	2 408	5 167	2 759	2 408	-	-	-	-	-	-

**CUADRO 2.3 ALAJUELA: ELECTORADO, VOTOS RECIBIDOS Y ABSTENCIONISMO PARA PRESIDENCIA Y VICEPRESIDENCIAS DE LA REPÚBLICA
POR ZONA Y SEXO, SEGÚN CANTÓN Y DISTRITO ADMINISTRATIVO, ELECCIONES 6 ABRIL DE 2014**

CANTÓN Y DISTRITO ADMINISTRATIVO	TOTAL			URBANA			RURAL			MIXTA		
	TOTAL	HOMBRES	MUJERES	TOTAL	HOMBRES	MUJERES	TOTAL	HOMBRES	MUJERES	TOTAL	HOMBRES	MUJERES
SAN ISIDRO												
ELECTORADO	10 895	5 437	5 458	-	-	-	-	-	-	10 895	5 437	5 458
VOTOS RECIBIDOS	6 259	3 000	3 259	-	-	-	-	-	-	6 259	3 000	3 259
ABSTENCIONISMO	4 636	2 437	2 199	-	-	-	-	-	-	4 636	2 437	2 199
SABANILLA												
ELECTORADO	4 949	2 532	2 417	-	-	-	-	-	-	4 949	2 532	2 417
VOTOS RECIBIDOS	2 794	1 379	1 415	-	-	-	-	-	-	2 794	1 379	1 415
ABSTENCIONISMO	2 155	1 153	1 002	-	-	-	-	-	-	2 155	1 153	1 002
SAN RAFAEL												
ELECTORADO	16 471	9 754	6 717	16 471	9 754	6 717	-	-	-	-	-	-
VOTOS RECIBIDOS	8 749	4 574	4 175	8 749	4 574	4 175	-	-	-	-	-	-
ABSTENCIONISMO	7 722	5 180	2 542	7 722	5 180	2 542	-	-	-	-	-	-
RÍO SEGUNDO												
ELECTORADO	8 725	4 356	4 369	8 725	4 356	4 369	-	-	-	-	-	-
VOTOS RECIBIDOS	5 043	2 426	2 617	5 043	2 426	2 617	-	-	-	-	-	-
ABSTENCIONISMO	3 682	1 930	1 752	3 682	1 930	1 752	-	-	-	-	-	-
DESAMPARADOS												
ELECTORADO	16 820	8 272	8 548	16 820	8 272	8 548	-	-	-	-	-	-
VOTOS RECIBIDOS	9 798	4 554	5 244	9 798	4 554	5 244	-	-	-	-	-	-
ABSTENCIONISMO	7 022	3 718	3 304	7 022	3 718	3 304	-	-	-	-	-	-
TURRÚCARES												
ELECTORADO	5 075	2 591	2 484	-	-	-	-	-	-	5 075	2 591	2 484
VOTOS RECIBIDOS	2 993	1 475	1 518	-	-	-	-	-	-	2 993	1 475	1 518
ABSTENCIONISMO	2 082	1 116	966	-	-	-	-	-	-	2 082	1 116	966
TAMBOR												
ELECTORADO	8 637	4 406	4 231	-	-	-	-	-	-	8 637	4 406	4 231
VOTOS RECIBIDOS	4 939	2 392	2 547	-	-	-	-	-	-	4 939	2 392	2 547
ABSTENCIONISMO	3 698	2 014	1 684	-	-	-	-	-	-	3 698	2 014	1 684

**CUADRO 2.3 ALAJUELA: ELECTORADO, VOTOS RECIBIDOS Y ABSTENCIONISMO PARA PRESIDENCIA Y VICEPRESIDENCIAS DE LA REPÚBLICA
POR ZONA Y SEXO, SEGÚN CANTÓN Y DISTRITO ADMINISTRATIVO, ELECCIONES 6 ABRIL DE 2014**

CANTÓN Y DISTRITO ADMINISTRATIVO	TOTAL			URBANA			RURAL			MIXTA		
	TOTAL	HOMBRES	MUJERES	TOTAL	HOMBRES	MUJERES	TOTAL	HOMBRES	MUJERES	TOTAL	HOMBRES	MUJERES
GARITA												
ELECTORADO	4 505	2 281	2 224	-	-	-	-	-	-	4 505	2 281	2 224
VOTOS RECIBIDOS	2 644	1 275	1 369	-	-	-	-	-	-	2 644	1 275	1 369
ABSTENCIONISMO	1 861	1 006	855	-	-	-	-	-	-	1 861	1 006	855
SARAPIQUÍ												
ELECTORADO	1 776	901	875	-	-	-	1 776	901	875	-	-	-
VOTOS RECIBIDOS	992	477	515	-	-	-	992	477	515	-	-	-
ABSTENCIONISMO	784	424	360	-	-	-	784	424	360	-	-	-
CANTÓN SAN RAMÓN												
ELECTORADO	58 067	28 929	29 138	23 553	11 270	12 283	9 278	4 831	4 447	25 236	12 828	12 408
VOTOS RECIBIDOS	36 014	17 274	18 740	15 119	6 919	8 200	5 558	2 839	2 719	15 337	7 516	7 821
ABSTENCIONISMO	22 053	11 655	10 398	8 434	4 351	4 083	3 720	1 992	1 728	9 899	5 312	4 587
SAN RAMÓN												
ELECTORADO	13 093	6 078	7 015	13 093	6 078	7 015	-	-	-	-	-	-
VOTOS RECIBIDOS	8 877	3 930	4 947	8 877	3 930	4 947	-	-	-	-	-	-
ABSTENCIONISMO	4 216	2 148	2 068	4 216	2 148	2 068	-	-	-	-	-	-
SANTIAGO												
ELECTORADO	3 258	1 657	1 601	-	-	-	-	-	-	3 258	1 657	1 601
VOTOS RECIBIDOS	2 038	1 025	1 013	-	-	-	-	-	-	2 038	1 025	1 013
ABSTENCIONISMO	1 220	632	588	-	-	-	-	-	-	1 220	632	588
SAN JUAN												
ELECTORADO	8 855	4 385	4 470	8 855	4 385	4 470	-	-	-	-	-	-
VOTOS RECIBIDOS	5 222	2 494	2 728	5 222	2 494	2 728	-	-	-	-	-	-
ABSTENCIONISMO	3 633	1 891	1 742	3 633	1 891	1 742	-	-	-	-	-	-
PIEDADES NORTE												
ELECTORADO	5 028	2 545	2 483	-	-	-	-	-	-	5 028	2 545	2 483
VOTOS RECIBIDOS	3 051	1 493	1 558	-	-	-	-	-	-	3 051	1 493	1 558
ABSTENCIONISMO	1 977	1 052	925	-	-	-	-	-	-	1 977	1 052	925

**CUADRO 2.3 ALAJUELA: ELECTORADO, VOTOS RECIBIDOS Y ABSTENCIONISMO PARA PRESIDENCIA Y VICEPRESIDENCIAS DE LA REPÚBLICA
POR ZONA Y SEXO, SEGÚN CANTÓN Y DISTRITO ADMINISTRATIVO, ELECCIONES 6 ABRIL DE 2014**

CANTÓN Y DISTRITO ADMINISTRATIVO	TOTAL			URBANA			RURAL			MIXTA		
	TOTAL	HOMBRES	MUJERES	TOTAL	HOMBRES	MUJERES	TOTAL	HOMBRES	MUJERES	TOTAL	HOMBRES	MUJERES
PIEADADES SUR												
ELECTORADO	2 860	1 523	1 337	-	-	-	2 860	1 523	1 337	-	-	-
VOTOS RECIBIDOS	1 852	983	869	-	-	-	1 852	983	869	-	-	-
ABSTENCIONISMO	1 008	540	468	-	-	-	1 008	540	468	-	-	-
SAN RAFAEL												
ELECTORADO	5 454	2 737	2 717	-	-	-	-	-	-	5 454	2 737	2 717
VOTOS RECIBIDOS	3 301	1 610	1 691	-	-	-	-	-	-	3 301	1 610	1 691
ABSTENCIONISMO	2 153	1 127	1 026	-	-	-	-	-	-	2 153	1 127	1 026
SAN ISIDRO												
ELECTORADO	2 647	1 337	1 310	-	-	-	-	-	-	2 647	1 337	1 310
VOTOS RECIBIDOS	1 571	760	811	-	-	-	-	-	-	1 571	760	811
ABSTENCIONISMO	1 076	577	499	-	-	-	-	-	-	1 076	577	499
ÁNGELES												
ELECTORADO	5 250	2 711	2 539	-	-	-	-	-	-	5 250	2 711	2 539
VOTOS RECIBIDOS	3 226	1 612	1 614	-	-	-	-	-	-	3 226	1 612	1 614
ABSTENCIONISMO	2 024	1 099	925	-	-	-	-	-	-	2 024	1 099	925
ALFARO												
ELECTORADO	3 599	1 841	1 758	-	-	-	-	-	-	3 599	1 841	1 758
VOTOS RECIBIDOS	2 150	1 016	1 134	-	-	-	-	-	-	2 150	1 016	1 134
ABSTENCIONISMO	1 449	825	624	-	-	-	-	-	-	1 449	825	624
VOLIO												
ELECTORADO	1 516	769	747	-	-	-	1 516	769	747	-	-	-
VOTOS RECIBIDOS	931	451	480	-	-	-	931	451	480	-	-	-
ABSTENCIONISMO	585	318	267	-	-	-	585	318	267	-	-	-
CONCEPCIÓN												
ELECTORADO	1 605	807	798	1 605	807	798	-	-	-	-	-	-
VOTOS RECIBIDOS	1 020	495	525	1 020	495	525	-	-	-	-	-	-
ABSTENCIONISMO	585	312	273	585	312	273	-	-	-	-	-	-

**CUADRO 2.3 ALAJUELA: ELECTORADO, VOTOS RECIBIDOS Y ABSTENCIONISMO PARA PRESIDENCIA Y VICEPRESIDENCIAS DE LA REPÚBLICA
POR ZONA Y SEXO, SEGÚN CANTÓN Y DISTRITO ADMINISTRATIVO, ELECCIONES 6 ABRIL DE 2014**

CANTÓN Y DISTRITO ADMINISTRATIVO	TOTAL			URBANA			RURAL			MIXTA		
	TOTAL	HOMBRES	MUJERES	TOTAL	HOMBRES	MUJERES	TOTAL	HOMBRES	MUJERES	TOTAL	HOMBRES	MUJERES
ZAPOTAL												
ELECTORADO	290	163	127	-	-	-	290	163	127	-	-	-
VOTOS RECIBIDOS	165	99	66	-	-	-	165	99	66	-	-	-
ABSTENCIONISMO	125	64	61	-	-	-	125	64	61	-	-	-
PEÑAS BLANCAS												
ELECTORADO	4 612	2 376	2 236	-	-	-	4 612	2 376	2 236	-	-	-
VOTOS RECIBIDOS	2 610	1 306	1 304	-	-	-	2 610	1 306	1 304	-	-	-
ABSTENCIONISMO	2 002	1 070	932	-	-	-	2 002	1 070	932	-	-	-
CANTÓN GRECIA												
ELECTORADO	55 007	27 426	27 581	14 286	6 915	7 371	-	-	-	40 721	20 511	20 210
VOTOS RECIBIDOS	34 669	16 592	18 077	9 192	4 274	4 918	-	-	-	25 477	12 318	13 159
ABSTENCIONISMO	20 338	10 834	9 504	5 094	2 641	2 453	-	-	-	15 244	8 193	7 051
GRECIA												
ELECTORADO	14 286	6 915	7 371	14 286	6 915	7 371	-	-	-	-	-	-
VOTOS RECIBIDOS	9 192	4 274	4 918	9 192	4 274	4 918	-	-	-	-	-	-
ABSTENCIONISMO	5 094	2 641	2 453	5 094	2 641	2 453	-	-	-	-	-	-
SAN ISIDRO												
ELECTORADO	4 049	2 010	2 039	-	-	-	-	-	-	4 049	2 010	2 039
VOTOS RECIBIDOS	2 606	1 232	1 374	-	-	-	-	-	-	2 606	1 232	1 374
ABSTENCIONISMO	1 443	778	665	-	-	-	-	-	-	1 443	778	665
SAN JOSÉ												
ELECTORADO	5 950	3 003	2 947	-	-	-	-	-	-	5 950	3 003	2 947
VOTOS RECIBIDOS	3 965	1 888	2 077	-	-	-	-	-	-	3 965	1 888	2 077
ABSTENCIONISMO	1 985	1 115	870	-	-	-	-	-	-	1 985	1 115	870
SAN ROQUE												
ELECTORADO	8 003	3 931	4 072	-	-	-	-	-	-	8 003	3 931	4 072
VOTOS RECIBIDOS	5 600	2 642	2 958	-	-	-	-	-	-	5 600	2 642	2 958
ABSTENCIONISMO	2 403	1 289	1 114	-	-	-	-	-	-	2 403	1 289	1 114

**CUADRO 2.3 ALAJUELA: ELECTORADO, VOTOS RECIBIDOS Y ABSTENCIONISMO PARA PRESIDENCIA Y VICEPRESIDENCIAS DE LA REPÚBLICA
POR ZONA Y SEXO, SEGÚN CANTÓN Y DISTRITO ADMINISTRATIVO, ELECCIONES 6 ABRIL DE 2014**

CANTÓN Y DISTRITO ADMINISTRATIVO	TOTAL			URBANA			RURAL			MIXTA		
	TOTAL	HOMBRES	MUJERES	TOTAL	HOMBRES	MUJERES	TOTAL	HOMBRES	MUJERES	TOTAL	HOMBRES	MUJERES
TACARES												
ELECTORADO	5 184	2 617	2 567	-	-	-	-	-	-	5 184	2 617	2 567
VOTOS RECIBIDOS	3 270	1 587	1 683	-	-	-	-	-	-	3 270	1 587	1 683
ABSTENCIONISMO	1 914	1 030	884	-	-	-	-	-	-	1 914	1 030	884
RÍO CUARTO												
ELECTORADO	5 274	2 778	2 496	-	-	-	-	-	-	5 274	2 778	2 496
VOTOS RECIBIDOS	2 473	1 270	1 203	-	-	-	-	-	-	2 473	1 270	1 203
ABSTENCIONISMO	2 801	1 508	1 293	-	-	-	-	-	-	2 801	1 508	1 293
PUENTE DE PIEDRA												
ELECTORADO	7 111	3 579	3 532	-	-	-	-	-	-	7 111	3 579	3 532
VOTOS RECIBIDOS	4 396	2 140	2 256	-	-	-	-	-	-	4 396	2 140	2 256
ABSTENCIONISMO	2 715	1 439	1 276	-	-	-	-	-	-	2 715	1 439	1 276
BOLÍVAR												
ELECTORADO	5 150	2 593	2 557	-	-	-	-	-	-	5 150	2 593	2 557
VOTOS RECIBIDOS	3 167	1 559	1 608	-	-	-	-	-	-	3 167	1 559	1 608
ABSTENCIONISMO	1 983	1 034	949	-	-	-	-	-	-	1 983	1 034	949
CANTÓN SAN MATEO												
ELECTORADO	4 044	2 100	1 944	-	-	-	1 247	653	594	2 797	1 447	1 350
VOTOS RECIBIDOS	2 467	1 239	1 228	-	-	-	725	367	358	1 742	872	870
ABSTENCIONISMO	1 577	861	716	-	-	-	522	286	236	1 055	575	480
SAN MATEO												
ELECTORADO	2 046	1 047	999	-	-	-	-	-	-	2 046	1 047	999
VOTOS RECIBIDOS	1 289	639	650	-	-	-	-	-	-	1 289	639	650
ABSTENCIONISMO	757	408	349	-	-	-	-	-	-	757	408	349
DESMONTE												
ELECTORADO	410	212	198	-	-	-	410	212	198	-	-	-
VOTOS RECIBIDOS	280	142	138	-	-	-	280	142	138	-	-	-
ABSTENCIONISMO	130	70	60	-	-	-	130	70	60	-	-	-

**CUADRO 2.3 ALAJUELA: ELECTORADO, VOTOS RECIBIDOS Y ABSTENCIONISMO PARA PRESIDENCIA Y VICEPRESIDENCIAS DE LA REPÚBLICA
POR ZONA Y SEXO, SEGÚN CANTÓN Y DISTRITO ADMINISTRATIVO, ELECCIONES 6 ABRIL DE 2014**

CANTÓN Y DISTRITO ADMINISTRATIVO	TOTAL			URBANA			RURAL			MIXTA		
	TOTAL	HOMBRES	MUJERES	TOTAL	HOMBRES	MUJERES	TOTAL	HOMBRES	MUJERES	TOTAL	HOMBRES	MUJERES
JESÚS MARÍA												
ELECTORADO	751	400	351	-	-	-	-	-	-	751	400	351
VOTOS RECIBIDOS	453	233	220	-	-	-	-	-	-	453	233	220
ABSTENCIONISMO	298	167	131	-	-	-	-	-	-	298	167	131
LABRADOR												
ELECTORADO	837	441	396	-	-	-	837	441	396	-	-	-
VOTOS RECIBIDOS	445	225	220	-	-	-	445	225	220	-	-	-
ABSTENCIONISMO	392	216	176	-	-	-	392	216	176	-	-	-
CANTÓN ATENAS												
ELECTORADO	18 923	9 486	9 437	2 421	1 215	1 206	2 071	1 066	1 005	14 431	7 205	7 226
VOTOS RECIBIDOS	12 359	5 969	6 390	1 394	672	722	1 365	696	669	9 600	4 601	4 999
ABSTENCIONISMO	6 564	3 517	3 047	1 027	543	484	706	370	336	4 831	2 604	2 227
ATENAS												
ELECTORADO	6 410	3 133	3 277	-	-	-	-	-	-	6 410	3 133	3 277
VOTOS RECIBIDOS	4 450	2 104	2 346	-	-	-	-	-	-	4 450	2 104	2 346
ABSTENCIONISMO	1 960	1 029	931	-	-	-	-	-	-	1 960	1 029	931
JESÚS												
ELECTORADO	2 887	1 439	1 448	-	-	-	-	-	-	2 887	1 439	1 448
VOTOS RECIBIDOS	1 883	890	993	-	-	-	-	-	-	1 883	890	993
ABSTENCIONISMO	1 004	549	455	-	-	-	-	-	-	1 004	549	455
MERCEDES												
ELECTORADO	2 030	1 050	980	-	-	-	-	-	-	2 030	1 050	980
VOTOS RECIBIDOS	1 233	614	619	-	-	-	-	-	-	1 233	614	619
ABSTENCIONISMO	797	436	361	-	-	-	-	-	-	797	436	361
SAN ISIDRO												
ELECTORADO	2 071	1 066	1 005	-	-	-	2 071	1 066	1 005	-	-	-
VOTOS RECIBIDOS	1 365	696	669	-	-	-	1 365	696	669	-	-	-
ABSTENCIONISMO	706	370	336	-	-	-	706	370	336	-	-	-

**CUADRO 2.3 ALAJUELA: ELECTORADO, VOTOS RECIBIDOS Y ABSTENCIONISMO PARA PRESIDENCIA Y VICEPRESIDENCIAS DE LA REPÚBLICA
POR ZONA Y SEXO, SEGÚN CANTÓN Y DISTRITO ADMINISTRATIVO, ELECCIONES 6 ABRIL DE 2014**

CANTÓN Y DISTRITO ADMINISTRATIVO	TOTAL			URBANA			RURAL			MIXTA		
	TOTAL	HOMBRES	MUJERES	TOTAL	HOMBRES	MUJERES	TOTAL	HOMBRES	MUJERES	TOTAL	HOMBRES	MUJERES
CONCEPCIÓN												
ELECTORADO	2 500	1 262	1 238	-	-	-	-	-	-	2 500	1 262	1 238
VOTOS RECIBIDOS	1 661	801	860	-	-	-	-	-	-	1 661	801	860
ABSTENCIONISMO	839	461	378	-	-	-	-	-	-	839	461	378
SAN JOSÉ												
ELECTORADO	1 096	547	549	1 096	547	549	-	-	-	-	-	-
VOTOS RECIBIDOS	637	297	340	637	297	340	-	-	-	-	-	-
ABSTENCIONISMO	459	250	209	459	250	209	-	-	-	-	-	-
SANTA EULALIA												
ELECTORADO	1 325	668	657	1 325	668	657	-	-	-	-	-	-
VOTOS RECIBIDOS	757	375	382	757	375	382	-	-	-	-	-	-
ABSTENCIONISMO	568	293	275	568	293	275	-	-	-	-	-	-
ESCOBAL												
ELECTORADO	604	321	283	-	-	-	-	-	-	604	321	283
VOTOS RECIBIDOS	373	192	181	-	-	-	-	-	-	373	192	181
ABSTENCIONISMO	231	129	102	-	-	-	-	-	-	231	129	102
CANTÓN NARANJO												
ELECTORADO	29 894	14 815	15 079	12 209	5 918	6 291	3 194	1 592	1 602	14 491	7 305	7 186
VOTOS RECIBIDOS	18 056	8 557	9 499	7 414	3 428	3 986	1 975	936	1 039	8 667	4 193	4 474
ABSTENCIONISMO	11 838	6 258	5 580	4 795	2 490	2 305	1 219	656	563	5 824	3 112	2 712
NARANJO												
ELECTORADO	12 209	5 918	6 291	12 209	5 918	6 291	-	-	-	-	-	-
VOTOS RECIBIDOS	7 414	3 428	3 986	7 414	3 428	3 986	-	-	-	-	-	-
ABSTENCIONISMO	4 795	2 490	2 305	4 795	2 490	2 305	-	-	-	-	-	-
SAN MIGUEL												
ELECTORADO	2 454	1 246	1 208	-	-	-	-	-	-	2 454	1 246	1 208
VOTOS RECIBIDOS	1 449	701	748	-	-	-	-	-	-	1 449	701	748
ABSTENCIONISMO	1 005	545	460	-	-	-	-	-	-	1 005	545	460

**CUADRO 2.3 ALAJUELA: ELECTORADO, VOTOS RECIBIDOS Y ABSTENCIONISMO PARA PRESIDENCIA Y VICEPRESIDENCIAS DE LA REPÚBLICA
POR ZONA Y SEXO, SEGÚN CANTÓN Y DISTRITO ADMINISTRATIVO, ELECCIONES 6 ABRIL DE 2014**

CANTÓN Y DISTRITO ADMINISTRATIVO	TOTAL			URBANA			RURAL			MIXTA		
	TOTAL	HOMBRES	MUJERES	TOTAL	HOMBRES	MUJERES	TOTAL	HOMBRES	MUJERES	TOTAL	HOMBRES	MUJERES
SAN JOSÉ												
ELECTORADO	2 156	1 081	1 075	-	-	-	-	-	-	2 156	1 081	1 075
VOTOS RECIBIDOS	1 373	672	701	-	-	-	-	-	-	1 373	672	701
ABSTENCIONISMO	783	409	374	-	-	-	-	-	-	783	409	374
CIRRÍ SUR												
ELECTORADO	3 089	1 564	1 525	-	-	-	-	-	-	3 089	1 564	1 525
VOTOS RECIBIDOS	1 830	875	955	-	-	-	-	-	-	1 830	875	955
ABSTENCIONISMO	1 259	689	570	-	-	-	-	-	-	1 259	689	570
SAN JERÓNIMO												
ELECTORADO	2 122	1 063	1 059	-	-	-	-	-	-	2 122	1 063	1 059
VOTOS RECIBIDOS	1 204	574	630	-	-	-	-	-	-	1 204	574	630
ABSTENCIONISMO	918	489	429	-	-	-	-	-	-	918	489	429
SAN JUAN												
ELECTORADO	2 207	1 089	1 118	-	-	-	-	-	-	2 207	1 089	1 118
VOTOS RECIBIDOS	1 388	655	733	-	-	-	-	-	-	1 388	655	733
ABSTENCIONISMO	819	434	385	-	-	-	-	-	-	819	434	385
EL ROSARIO												
ELECTORADO	2 463	1 262	1 201	-	-	-	-	-	-	2 463	1 262	1 201
VOTOS RECIBIDOS	1 423	716	707	-	-	-	-	-	-	1 423	716	707
ABSTENCIONISMO	1 040	546	494	-	-	-	-	-	-	1 040	546	494
PALMITOS												
ELECTORADO	3 194	1 592	1 602	-	-	-	3 194	1 592	1 602	-	-	-
VOTOS RECIBIDOS	1 975	936	1 039	-	-	-	1 975	936	1 039	-	-	-
ABSTENCIONISMO	1 219	656	563	-	-	-	1 219	656	563	-	-	-
CANTÓN PALMARES												
ELECTORADO	27 132	13 436	13 696	23 955	11 831	12 124	-	-	-	3 177	1 605	1 572
VOTOS RECIBIDOS	17 340	8 329	9 011	15 533	7 440	8 093	-	-	-	1 807	889	918
ABSTENCIONISMO	9 792	5 107	4 685	8 422	4 391	4 031	-	-	-	1 370	716	654

**CUADRO 2.3 ALAJUELA: ELECTORADO, VOTOS RECIBIDOS Y ABSTENCIONISMO PARA PRESIDENCIA Y VICEPRESIDENCIAS DE LA REPÚBLICA
POR ZONA Y SEXO, SEGÚN CANTÓN Y DISTRITO ADMINISTRATIVO, ELECCIONES 6 ABRIL DE 2014**

CANTÓN Y DISTRITO ADMINISTRATIVO	TOTAL			URBANA			RURAL			MIXTA		
	TOTAL	HOMBRES	MUJERES	TOTAL	HOMBRES	MUJERES	TOTAL	HOMBRES	MUJERES	TOTAL	HOMBRES	MUJERES
PALMARES												
ELECTORADO	4 984	2 471	2 513	4 984	2 471	2 513	-	-	-	-	-	-
VOTOS RECIBIDOS	3 415	1 638	1 777	3 415	1 638	1 777	-	-	-	-	-	-
ABSTENCIONISMO	1 569	833	736	1 569	833	736	-	-	-	-	-	-
ZARAGOZA												
ELECTORADO	7 051	3 511	3 540	7 051	3 511	3 540	-	-	-	-	-	-
VOTOS RECIBIDOS	4 513	2 183	2 330	4 513	2 183	2 330	-	-	-	-	-	-
ABSTENCIONISMO	2 538	1 328	1 210	2 538	1 328	1 210	-	-	-	-	-	-
BUENOS AIRES												
ELECTORADO	4 884	2 401	2 483	4 884	2 401	2 483	-	-	-	-	-	-
VOTOS RECIBIDOS	3 186	1 522	1 664	3 186	1 522	1 664	-	-	-	-	-	-
ABSTENCIONISMO	1 698	879	819	1 698	879	819	-	-	-	-	-	-
SANTIAGO												
ELECTORADO	1 691	848	843	-	-	-	-	-	-	1 691	848	843
VOTOS RECIBIDOS	924	461	463	-	-	-	-	-	-	924	461	463
ABSTENCIONISMO	767	387	380	-	-	-	-	-	-	767	387	380
CANDELARIA												
ELECTORADO	1 486	757	729	-	-	-	-	-	-	1 486	757	729
VOTOS RECIBIDOS	883	428	455	-	-	-	-	-	-	883	428	455
ABSTENCIONISMO	603	329	274	-	-	-	-	-	-	603	329	274
ESQUIPULAS												
ELECTORADO	4 175	2 012	2 163	4 175	2 012	2 163	-	-	-	-	-	-
VOTOS RECIBIDOS	2 487	1 160	1 327	2 487	1 160	1 327	-	-	-	-	-	-
ABSTENCIONISMO	1 688	852	836	1 688	852	836	-	-	-	-	-	-
LA GRANJA												
ELECTORADO	2 861	1 436	1 425	2 861	1 436	1 425	-	-	-	-	-	-
VOTOS RECIBIDOS	1 932	937	995	1 932	937	995	-	-	-	-	-	-
ABSTENCIONISMO	929	499	430	929	499	430	-	-	-	-	-	-

**CUADRO 2.3 ALAJUELA: ELECTORADO, VOTOS RECIBIDOS Y ABSTENCIONISMO PARA PRESIDENCIA Y VICEPRESIDENCIAS DE LA REPÚBLICA
POR ZONA Y SEXO, SEGÚN CANTÓN Y DISTRITO ADMINISTRATIVO, ELECCIONES 6 ABRIL DE 2014**

CANTÓN Y DISTRITO ADMINISTRATIVO	TOTAL			URBANA			RURAL			MIXTA		
	TOTAL	HOMBRES	MUJERES	TOTAL	HOMBRES	MUJERES	TOTAL	HOMBRES	MUJERES	TOTAL	HOMBRES	MUJERES
CANTÓN POÁS												
ELECTORADO	19 747	9 940	9 807	5 895	2 974	2 921	4 891	2 466	2 425	8 961	4 500	4 461
VOTOS RECIBIDOS	12 712	6 120	6 592	3 593	1 696	1 897	3 160	1 552	1 608	5 959	2 872	3 087
ABSTENCIONISMO	7 035	3 820	3 215	2 302	1 278	1 024	1 731	914	817	3 002	1 628	1 374
SAN PEDRO												
ELECTORADO	6 844	3 437	3 407	-	-	-	-	-	-	6 844	3 437	3 407
VOTOS RECIBIDOS	4 671	2 243	2 428	-	-	-	-	-	-	4 671	2 243	2 428
ABSTENCIONISMO	2 173	1 194	979	-	-	-	-	-	-	2 173	1 194	979
SAN JUAN												
ELECTORADO	2 117	1 063	1 054	-	-	-	-	-	-	2 117	1 063	1 054
VOTOS RECIBIDOS	1 288	629	659	-	-	-	-	-	-	1 288	629	659
ABSTENCIONISMO	829	434	395	-	-	-	-	-	-	829	434	395
SAN RAFAEL												
ELECTORADO	3 391	1 707	1 684	-	-	-	3 391	1 707	1 684	-	-	-
VOTOS RECIBIDOS	2 408	1 183	1 225	-	-	-	2 408	1 183	1 225	-	-	-
ABSTENCIONISMO	983	524	459	-	-	-	983	524	459	-	-	-
CARRILLOS												
ELECTORADO	5 895	2 974	2 921	5 895	2 974	2 921	-	-	-	-	-	-
VOTOS RECIBIDOS	3 593	1 696	1 897	3 593	1 696	1 897	-	-	-	-	-	-
ABSTENCIONISMO	2 302	1 278	1 024	2 302	1 278	1 024	-	-	-	-	-	-
SABANA REDONDA												
ELECTORADO	1 500	759	741	-	-	-	1 500	759	741	-	-	-
VOTOS RECIBIDOS	752	369	383	-	-	-	752	369	383	-	-	-
ABSTENCIONISMO	748	390	358	-	-	-	748	390	358	-	-	-
CANTÓN OROTINA												
ELECTORADO	14 116	7 035	7 081	832	417	415	1 116	601	515	12 168	6 017	6 151
VOTOS RECIBIDOS	7 813	3 755	4 058	466	227	239	541	278	263	6 806	3 250	3 556
ABSTENCIONISMO	6 303	3 280	3 023	366	190	176	575	323	252	5 362	2 767	2 595

**CUADRO 2.3 ALAJUELA: ELECTORADO, VOTOS RECIBIDOS Y ABSTENCIONISMO PARA PRESIDENCIA Y VICEPRESIDENCIAS DE LA REPÚBLICA
POR ZONA Y SEXO, SEGÚN CANTÓN Y DISTRITO ADMINISTRATIVO, ELECCIONES 6 ABRIL DE 2014**

CANTÓN Y DISTRITO ADMINISTRATIVO	TOTAL			URBANA			RURAL			MIXTA		
	TOTAL	HOMBRES	MUJERES	TOTAL	HOMBRES	MUJERES	TOTAL	HOMBRES	MUJERES	TOTAL	HOMBRES	MUJERES
OROTINA												
ELECTORADO	7 465	3 650	3 815	-	-	-	-	-	-	7 465	3 650	3 815
VOTOS RECIBIDOS	4 512	2 141	2 371	-	-	-	-	-	-	4 512	2 141	2 371
ABSTENCIONISMO	2 953	1 509	1 444	-	-	-	-	-	-	2 953	1 509	1 444
EL MASTATE												
ELECTORADO	1 406	696	710	-	-	-	-	-	-	1 406	696	710
VOTOS RECIBIDOS	790	386	404	-	-	-	-	-	-	790	386	404
ABSTENCIONISMO	616	310	306	-	-	-	-	-	-	616	310	306
HACIENDA VIEJA												
ELECTORADO	832	417	415	832	417	415	-	-	-	-	-	-
VOTOS RECIBIDOS	466	227	239	466	227	239	-	-	-	-	-	-
ABSTENCIONISMO	366	190	176	366	190	176	-	-	-	-	-	-
COYOLAR												
ELECTORADO	3 297	1 671	1 626	-	-	-	-	-	-	3 297	1 671	1 626
VOTOS RECIBIDOS	1 504	723	781	-	-	-	-	-	-	1 504	723	781
ABSTENCIONISMO	1 793	948	845	-	-	-	-	-	-	1 793	948	845
LA CEIBA												
ELECTORADO	1 116	601	515	-	-	-	1 116	601	515	-	-	-
VOTOS RECIBIDOS	541	278	263	-	-	-	541	278	263	-	-	-
ABSTENCIONISMO	575	323	252	-	-	-	575	323	252	-	-	-
CANTÓN SAN CARLOS												
ELECTORADO	97 702	49 938	47 764	8 052	4 222	3 830	15 244	8 226	7 018	74 406	37 490	36 916
VOTOS RECIBIDOS	56 698	27 694	29 004	4 493	2 260	2 233	8 896	4 551	4 345	43 309	20 883	22 426
ABSTENCIONISMO	41 004	22 244	18 760	3 559	1 962	1 597	6 348	3 675	2 673	31 097	16 607	14 490
QUESADA												
ELECTORADO	31 064	15 209	15 855	-	-	-	-	-	-	31 064	15 209	15 855
VOTOS RECIBIDOS	18 863	8 799	10 064	-	-	-	-	-	-	18 863	8 799	10 064
ABSTENCIONISMO	12 201	6 410	5 791	-	-	-	-	-	-	12 201	6 410	5 791

**CUADRO 2.3 ALAJUELA: ELECTORADO, VOTOS RECIBIDOS Y ABSTENCIONISMO PARA PRESIDENCIA Y VICEPRESIDENCIAS DE LA REPÚBLICA
POR ZONA Y SEXO, SEGÚN CANTÓN Y DISTRITO ADMINISTRATIVO, ELECCIONES 6 ABRIL DE 2014**

CANTÓN Y DISTRITO ADMINISTRATIVO	TOTAL			URBANA			RURAL			MIXTA		
	TOTAL	HOMBRES	MUJERES	TOTAL	HOMBRES	MUJERES	TOTAL	HOMBRES	MUJERES	TOTAL	HOMBRES	MUJERES
FLORENCIA												
ELECTORADO	9 870	5 049	4 821	-	-	-	-	-	-	9 870	5 049	4 821
VOTOS RECIBIDOS	5 580	2 740	2 840	-	-	-	-	-	-	5 580	2 740	2 840
ABSTENCIONISMO	4 290	2 309	1 981	-	-	-	-	-	-	4 290	2 309	1 981
BUENAVISTA												
ELECTORADO	288	155	133	-	-	-	288	155	133	-	-	-
VOTOS RECIBIDOS	165	90	75	-	-	-	165	90	75	-	-	-
ABSTENCIONISMO	123	65	58	-	-	-	123	65	58	-	-	-
AGUAS ZARCAS												
ELECTORADO	11 933	6 075	5 858	-	-	-	-	-	-	11 933	6 075	5 858
VOTOS RECIBIDOS	6 863	3 332	3 531	-	-	-	-	-	-	6 863	3 332	3 531
ABSTENCIONISMO	5 070	2 743	2 327	-	-	-	-	-	-	5 070	2 743	2 327
VENECIA												
ELECTORADO	5 813	2 999	2 814	-	-	-	-	-	-	5 813	2 999	2 814
VOTOS RECIBIDOS	3 510	1 767	1 743	-	-	-	-	-	-	3 510	1 767	1 743
ABSTENCIONISMO	2 303	1 232	1 071	-	-	-	-	-	-	2 303	1 232	1 071
PITAL												
ELECTORADO	8 560	4 441	4 119	-	-	-	-	-	-	8 560	4 441	4 119
VOTOS RECIBIDOS	4 790	2 382	2 408	-	-	-	-	-	-	4 790	2 382	2 408
ABSTENCIONISMO	3 770	2 059	1 711	-	-	-	-	-	-	3 770	2 059	1 711
LA FORTUNA												
ELECTORADO	8 052	4 222	3 830	8 052	4 222	3 830	-	-	-	-	-	-
VOTOS RECIBIDOS	4 493	2 260	2 233	4 493	2 260	2 233	-	-	-	-	-	-
ABSTENCIONISMO	3 559	1 962	1 597	3 559	1 962	1 597	-	-	-	-	-	-
LA TIGRA												
ELECTORADO	3 759	1 977	1 782	-	-	-	3 759	1 977	1 782	-	-	-
VOTOS RECIBIDOS	2 374	1 202	1 172	-	-	-	2 374	1 202	1 172	-	-	-
ABSTENCIONISMO	1 385	775	610	-	-	-	1 385	775	610	-	-	-

**CUADRO 2.3 ALAJUELA: ELECTORADO, VOTOS RECIBIDOS Y ABSTENCIONISMO PARA PRESIDENCIA Y VICEPRESIDENCIAS DE LA REPÚBLICA
POR ZONA Y SEXO, SEGÚN CANTÓN Y DISTRITO ADMINISTRATIVO, ELECCIONES 6 ABRIL DE 2014**

CANTÓN Y DISTRITO ADMINISTRATIVO	TOTAL			URBANA			RURAL			MIXTA		
	TOTAL	HOMBRES	MUJERES	TOTAL	HOMBRES	MUJERES	TOTAL	HOMBRES	MUJERES	TOTAL	HOMBRES	MUJERES
LA PALMERA												
ELECTORADO	3 846	2 159	1 687	-	-	-	3 846	2 159	1 687	-	-	-
VOTOS RECIBIDOS	2 190	1 147	1 043	-	-	-	2 190	1 147	1 043	-	-	-
ABSTENCIONISMO	1 656	1 012	644	-	-	-	1 656	1 012	644	-	-	-
VENADO												
ELECTORADO	1 035	547	488	-	-	-	1 035	547	488	-	-	-
VOTOS RECIBIDOS	598	314	284	-	-	-	598	314	284	-	-	-
ABSTENCIONISMO	437	233	204	-	-	-	437	233	204	-	-	-
CUTRIS												
ELECTORADO	4 282	2 308	1 974	-	-	-	4 282	2 308	1 974	-	-	-
VOTOS RECIBIDOS	2 415	1 216	1 199	-	-	-	2 415	1 216	1 199	-	-	-
ABSTENCIONISMO	1 867	1 092	775	-	-	-	1 867	1 092	775	-	-	-
MONTERREY												
ELECTORADO	2 034	1 080	954	-	-	-	2 034	1 080	954	-	-	-
VOTOS RECIBIDOS	1 154	582	572	-	-	-	1 154	582	572	-	-	-
ABSTENCIONISMO	880	498	382	-	-	-	880	498	382	-	-	-
POCOSOL												
ELECTORADO	7 166	3 717	3 449	-	-	-	-	-	-	7 166	3 717	3 449
VOTOS RECIBIDOS	3 703	1 863	1 840	-	-	-	-	-	-	3 703	1 863	1 840
ABSTENCIONISMO	3 463	1 854	1 609	-	-	-	-	-	-	3 463	1 854	1 609
CANTÓN ZARCERO												
ELECTORADO	8 490	4 259	4 231	-	-	-	1 507	782	725	6 983	3 477	3 506
VOTOS RECIBIDOS	5 791	2 759	3 032	-	-	-	1 018	503	515	4 773	2 256	2 517
ABSTENCIONISMO	2 699	1 500	1 199	-	-	-	489	279	210	2 210	1 221	989
ZARCERO												
ELECTORADO	3 544	1 721	1 823	-	-	-	-	-	-	3 544	1 721	1 823
VOTOS RECIBIDOS	2 418	1 133	1 285	-	-	-	-	-	-	2 418	1 133	1 285
ABSTENCIONISMO	1 126	588	538	-	-	-	-	-	-	1 126	588	538

**CUADRO 2.3 ALAJUELA: ELECTORADO, VOTOS RECIBIDOS Y ABSTENCIONISMO PARA PRESIDENCIA Y VICEPRESIDENCIAS DE LA REPÚBLICA
POR ZONA Y SEXO, SEGÚN CANTÓN Y DISTRITO ADMINISTRATIVO, ELECCIONES 6 ABRIL DE 2014**

CANTÓN Y DISTRITO ADMINISTRATIVO	TOTAL			URBANA			RURAL			MIXTA		
	TOTAL	HOMBRES	MUJERES	TOTAL	HOMBRES	MUJERES	TOTAL	HOMBRES	MUJERES	TOTAL	HOMBRES	MUJERES
LAGUNA												
ELECTORADO	1 084	562	522	-	-	-	1 084	562	522	-	-	-
VOTOS RECIBIDOS	744	364	380	-	-	-	744	364	380	-	-	-
ABSTENCIONISMO	340	198	142	-	-	-	340	198	142	-	-	-
TAPESCO												
ELECTORADO	870	448	422	-	-	-	-	-	-	870	448	422
VOTOS RECIBIDOS	620	306	314	-	-	-	-	-	-	620	306	314
ABSTENCIONISMO	250	142	108	-	-	-	-	-	-	250	142	108
GUADALUPE												
ELECTORADO	467	242	225	-	-	-	-	-	-	467	242	225
VOTOS RECIBIDOS	292	149	143	-	-	-	-	-	-	292	149	143
ABSTENCIONISMO	175	93	82	-	-	-	-	-	-	175	93	82
PALMIRA												
ELECTORADO	889	449	440	-	-	-	-	-	-	889	449	440
VOTOS RECIBIDOS	588	273	315	-	-	-	-	-	-	588	273	315
ABSTENCIONISMO	301	176	125	-	-	-	-	-	-	301	176	125
ZAPOTE												
ELECTORADO	423	220	203	-	-	-	423	220	203	-	-	-
VOTOS RECIBIDOS	274	139	135	-	-	-	274	139	135	-	-	-
ABSTENCIONISMO	149	81	68	-	-	-	149	81	68	-	-	-
BRISAS												
ELECTORADO	1 213	617	596	-	-	-	-	-	-	1 213	617	596
VOTOS RECIBIDOS	855	395	460	-	-	-	-	-	-	855	395	460
ABSTENCIONISMO	358	222	136	-	-	-	-	-	-	358	222	136
CANTÓN VALVERDE VEGA												
ELECTORADO	13 710	6 818	6 892	-	-	-	1 339	692	647	12 371	6 126	6 245
VOTOS RECIBIDOS	7 868	3 750	4 118	-	-	-	834	420	414	7 034	3 330	3 704
ABSTENCIONISMO	5 842	3 068	2 774	-	-	-	505	272	233	5 337	2 796	2 541

**CUADRO 2.3 ALAJUELA: ELECTORADO, VOTOS RECIBIDOS Y ABSTENCIONISMO PARA PRESIDENCIA Y VICEPRESIDENCIAS DE LA REPÚBLICA
POR ZONA Y SEXO, SEGÚN CANTÓN Y DISTRITO ADMINISTRATIVO, ELECCIONES 6 ABRIL DE 2014**

CANTÓN Y DISTRITO ADMINISTRATIVO	TOTAL			URBANA			RURAL			MIXTA		
	TOTAL	HOMBRES	MUJERES	TOTAL	HOMBRES	MUJERES	TOTAL	HOMBRES	MUJERES	TOTAL	HOMBRES	MUJERES
SARCHÍ NORTE												
ELECTORADO	5 892	2 881	3 011	-	-	-	-	-	-	5 892	2 881	3 011
VOTOS RECIBIDOS	3 393	1 605	1 788	-	-	-	-	-	-	3 393	1 605	1 788
ABSTENCIONISMO	2 499	1 276	1 223	-	-	-	-	-	-	2 499	1 276	1 223
SARCHÍ SUR												
ELECTORADO	4 220	2 085	2 135	-	-	-	-	-	-	4 220	2 085	2 135
VOTOS RECIBIDOS	2 273	1 071	1 202	-	-	-	-	-	-	2 273	1 071	1 202
ABSTENCIONISMO	1 947	1 014	933	-	-	-	-	-	-	1 947	1 014	933
TORO AMARILLO												
ELECTORADO	156	86	70	-	-	-	-	-	-	156	86	70
VOTOS RECIBIDOS	94	54	40	-	-	-	-	-	-	94	54	40
ABSTENCIONISMO	62	32	30	-	-	-	-	-	-	62	32	30
SAN PEDRO												
ELECTORADO	2 103	1 074	1 029	-	-	-	-	-	-	2 103	1 074	1 029
VOTOS RECIBIDOS	1 274	600	674	-	-	-	-	-	-	1 274	600	674
ABSTENCIONISMO	829	474	355	-	-	-	-	-	-	829	474	355
RODRÍGUEZ												
ELECTORADO	1 339	692	647	-	-	-	1 339	692	647	-	-	-
VOTOS RECIBIDOS	834	420	414	-	-	-	834	420	414	-	-	-
ABSTENCIONISMO	505	272	233	-	-	-	505	272	233	-	-	-
CANTÓN UPALA												
ELECTORADO	24 597	12 821	11 776	-	-	-	12 501	6 540	5 961	12 096	6 281	5 815
VOTOS RECIBIDOS	10 896	5 408	5 488	-	-	-	5 155	2 603	2 552	5 741	2 805	2 936
ABSTENCIONISMO	13 701	7 413	6 288	-	-	-	7 346	3 937	3 409	6 355	3 476	2 879
UPALA												
ELECTORADO	7 132	3 625	3 507	-	-	-	-	-	-	7 132	3 625	3 507
VOTOS RECIBIDOS	3 340	1 590	1 750	-	-	-	-	-	-	3 340	1 590	1 750
ABSTENCIONISMO	3 792	2 035	1 757	-	-	-	-	-	-	3 792	2 035	1 757

**CUADRO 2.3 ALAJUELA: ELECTORADO, VOTOS RECIBIDOS Y ABSTENCIONISMO PARA PRESIDENCIA Y VICEPRESIDENCIAS DE LA REPÚBLICA
POR ZONA Y SEXO, SEGÚN CANTÓN Y DISTRITO ADMINISTRATIVO, ELECCIONES 6 ABRIL DE 2014**

CANTÓN Y DISTRITO ADMINISTRATIVO	TOTAL			URBANA			RURAL			MIXTA		
	TOTAL	HOMBRES	MUJERES	TOTAL	HOMBRES	MUJERES	TOTAL	HOMBRES	MUJERES	TOTAL	HOMBRES	MUJERES
AGUAS CLARAS												
ELECTORADO	3 106	1 635	1 471	-	-	-	-	-	-	3 106	1 635	1 471
VOTOS RECIBIDOS	1 604	792	812	-	-	-	-	-	-	1 604	792	812
ABSTENCIONISMO	1 502	843	659	-	-	-	-	-	-	1 502	843	659
SAN JOSÉ (PIZOTE)												
ELECTORADO	3 696	1 915	1 781	-	-	-	3 696	1 915	1 781	-	-	-
VOTOS RECIBIDOS	1 239	616	623	-	-	-	1 239	616	623	-	-	-
ABSTENCIONISMO	2 457	1 299	1 158	-	-	-	2 457	1 299	1 158	-	-	-
BIJAGUA												
ELECTORADO	2 819	1 466	1 353	-	-	-	2 819	1 466	1 353	-	-	-
VOTOS RECIBIDOS	1 465	746	719	-	-	-	1 465	746	719	-	-	-
ABSTENCIONISMO	1 354	720	634	-	-	-	1 354	720	634	-	-	-
DELICIAS												
ELECTORADO	1 915	997	918	-	-	-	1 915	997	918	-	-	-
VOTOS RECIBIDOS	717	359	358	-	-	-	717	359	358	-	-	-
ABSTENCIONISMO	1 198	638	560	-	-	-	1 198	638	560	-	-	-
DOS RÍOS												
ELECTORADO	1 640	882	758	-	-	-	1 640	882	758	-	-	-
VOTOS RECIBIDOS	635	317	318	-	-	-	635	317	318	-	-	-
ABSTENCIONISMO	1 005	565	440	-	-	-	1 005	565	440	-	-	-
YOLILLAL												
ELECTORADO	1 858	1 021	837	-	-	-	-	-	-	1 858	1 021	837
VOTOS RECIBIDOS	797	423	374	-	-	-	-	-	-	797	423	374
ABSTENCIONISMO	1 061	598	463	-	-	-	-	-	-	1 061	598	463
CANALETE												
ELECTORADO	2 431	1 280	1 151	-	-	-	2 431	1 280	1 151	-	-	-
VOTOS RECIBIDOS	1 099	565	534	-	-	-	1 099	565	534	-	-	-
ABSTENCIONISMO	1 332	715	617	-	-	-	1 332	715	617	-	-	-

**CUADRO 2.3 ALAJUELA: ELECTORADO, VOTOS RECIBIDOS Y ABSTENCIONISMO PARA PRESIDENCIA Y VICEPRESIDENCIAS DE LA REPÚBLICA
POR ZONA Y SEXO, SEGÚN CANTÓN Y DISTRITO ADMINISTRATIVO, ELECCIONES 6 ABRIL DE 2014**

CANTÓN Y DISTRITO ADMINISTRATIVO	TOTAL			URBANA			RURAL			MIXTA		
	TOTAL	HOMBRES	MUJERES	TOTAL	HOMBRES	MUJERES	TOTAL	HOMBRES	MUJERES	TOTAL	HOMBRES	MUJERES
CANTÓN LOS CHILES												
ELECTORADO	10 457	5 621	4 836	-	-	-	5 031	2 724	2 307	5 426	2 897	2 529
VOTOS RECIBIDOS	4 746	2 464	2 282	-	-	-	2 505	1 313	1 192	2 241	1 151	1 090
ABSTENCIONISMO	5 711	3 157	2 554	-	-	-	2 526	1 411	1 115	3 185	1 746	1 439
LOS CHILES												
ELECTORADO	5 426	2 897	2 529	-	-	-	-	-	-	5 426	2 897	2 529
VOTOS RECIBIDOS	2 241	1 151	1 090	-	-	-	-	-	-	2 241	1 151	1 090
ABSTENCIONISMO	3 185	1 746	1 439	-	-	-	-	-	-	3 185	1 746	1 439
CAÑO NEGRO												
ELECTORADO	991	526	465	-	-	-	991	526	465	-	-	-
VOTOS RECIBIDOS	437	223	214	-	-	-	437	223	214	-	-	-
ABSTENCIONISMO	554	303	251	-	-	-	554	303	251	-	-	-
EL AMPARO												
ELECTORADO	2 682	1 450	1 232	-	-	-	2 682	1 450	1 232	-	-	-
VOTOS RECIBIDOS	1 337	700	637	-	-	-	1 337	700	637	-	-	-
ABSTENCIONISMO	1 345	750	595	-	-	-	1 345	750	595	-	-	-
SAN JORGE												
ELECTORADO	1 358	748	610	-	-	-	1 358	748	610	-	-	-
VOTOS RECIBIDOS	731	390	341	-	-	-	731	390	341	-	-	-
ABSTENCIONISMO	627	358	269	-	-	-	627	358	269	-	-	-
CANTÓN GUATUSO												
ELECTORADO	9 919	5 159	4 760	-	-	-	4 759	2 515	2 244	5 160	2 644	2 516
VOTOS RECIBIDOS	5 094	2 565	2 529	-	-	-	2 473	1 261	1 212	2 621	1 304	1 317
ABSTENCIONISMO	4 825	2 594	2 231	-	-	-	2 286	1 254	1 032	2 539	1 340	1 199
SAN RAFAEL												
ELECTORADO	5 160	2 644	2 516	-	-	-	-	-	-	5 160	2 644	2 516
VOTOS RECIBIDOS	2 621	1 304	1 317	-	-	-	-	-	-	2 621	1 304	1 317
ABSTENCIONISMO	2 539	1 340	1 199	-	-	-	-	-	-	2 539	1 340	1 199

**CUADRO 2.3 ALAJUELA: ELECTORADO, VOTOS RECIBIDOS Y ABSTENCIONISMO PARA PRESIDENCIA Y VICEPRESIDENCIAS DE LA REPÚBLICA
POR ZONA Y SEXO, SEGÚN CANTÓN Y DISTRITO ADMINISTRATIVO, ELECCIONES 6 ABRIL DE 2014**

CANTÓN Y DISTRITO ADMINISTRATIVO	TOTAL			URBANA			RURAL			MIXTA		
	TOTAL	HOMBRES	MUJERES	TOTAL	HOMBRES	MUJERES	TOTAL	HOMBRES	MUJERES	TOTAL	HOMBRES	MUJERES
BUENAVISTA												
ELECTORADO	951	525	426	-	-	-	951	525	426	-	-	-
VOTOS RECIBIDOS	475	247	228	-	-	-	475	247	228	-	-	-
ABSTENCIONISMO	476	278	198	-	-	-	476	278	198	-	-	-
COTE												
ELECTORADO	521	277	244	-	-	-	521	277	244	-	-	-
VOTOS RECIBIDOS	277	137	140	-	-	-	277	137	140	-	-	-
ABSTENCIONISMO	244	140	104	-	-	-	244	140	104	-	-	-
KATIRA												
ELECTORADO	3 287	1 713	1 574	-	-	-	3 287	1 713	1 574	-	-	-
VOTOS RECIBIDOS	1 721	877	844	-	-	-	1 721	877	844	-	-	-
ABSTENCIONISMO	1 566	836	730	-	-	-	1 566	836	730	-	-	-

FUENTE: Tribunal Supremo de Elecciones.

**CUADRO 2.4 CARTAGO: ELECTORADO, VOTOS RECIBIDOS Y ABSTENCIONISMO PARA PRESIDENCIA Y VICEPRESIDENCIAS DE LA REPÚBLICA
POR ZONA Y SEXO, SEGÚN CANTÓN Y DISTRITO ADMINISTRATIVO, ELECCIONES 6 ABRIL DE 2014**

CANTÓN Y DISTRITO ADMINISTRATIVO	TOTAL			URBANA			RURAL			MIXTA		
	TOTAL	HOMBRES	MUJERES	TOTAL	HOMBRES	MUJERES	TOTAL	HOMBRES	MUJERES	TOTAL	HOMBRES	MUJERES
CARTAGO												
ELECTORADO	359 985	179 449	180 536	249 530	123 407	126 123	24 456	12 582	11 874	85 999	43 460	42 539
VOTOS RECIBIDOS	227 285	108 438	118 847	161 108	76 097	85 011	13 841	6 971	6 870	52 336	25 370	26 966
ABSTENCIONISMO	132 700	71 011	61 689	88 422	47 310	41 112	10 615	5 611	5 004	33 663	18 090	15 573
CANTÓN CARTAGO												
ELECTORADO	113 463	56 296	57 167	102 496	50 683	51 813	10 967	5 613	5 354	-	-	-
VOTOS RECIBIDOS	74 978	35 743	39 235	68 075	32 297	35 778	6 903	3 446	3 457	-	-	-
ABSTENCIONISMO	38 485	20 553	17 932	34 421	18 386	16 035	4 064	2 167	1 897	-	-	-
ORIENTAL												
ELECTORADO	13 434	6 521	6 913	13 434	6 521	6 913	-	-	-	-	-	-
VOTOS RECIBIDOS	9 355	4 389	4 966	9 355	4 389	4 966	-	-	-	-	-	-
ABSTENCIONISMO	4 079	2 132	1 947	4 079	2 132	1 947	-	-	-	-	-	-
OCCIDENTAL												
ELECTORADO	9 809	4 758	5 051	9 809	4 758	5 051	-	-	-	-	-	-
VOTOS RECIBIDOS	6 911	3 266	3 645	6 911	3 266	3 645	-	-	-	-	-	-
ABSTENCIONISMO	2 898	1 492	1 406	2 898	1 492	1 406	-	-	-	-	-	-
CARMEN												
ELECTORADO	12 616	6 162	6 454	12 616	6 162	6 454	-	-	-	-	-	-
VOTOS RECIBIDOS	8 487	3 955	4 532	8 487	3 955	4 532	-	-	-	-	-	-
ABSTENCIONISMO	4 129	2 207	1 922	4 129	2 207	1 922	-	-	-	-	-	-
SAN NICOLÁS												
ELECTORADO	17 515	8 632	8 883	17 515	8 632	8 883	-	-	-	-	-	-
VOTOS RECIBIDOS	11 047	5 165	5 882	11 047	5 165	5 882	-	-	-	-	-	-
ABSTENCIONISMO	6 468	3 467	3 001	6 468	3 467	3 001	-	-	-	-	-	-
AGUACALIENTE O SAN FRANCISCO												
ELECTORADO	22 830	11 472	11 358	22 830	11 472	11 358	-	-	-	-	-	-
VOTOS RECIBIDOS	14 663	6 947	7 716	14 663	6 947	7 716	-	-	-	-	-	-
ABSTENCIONISMO	8 167	4 525	3 642	8 167	4 525	3 642	-	-	-	-	-	-

**CUADRO 2.4 CARTAGO: ELECTORADO, VOTOS RECIBIDOS Y ABSTENCIONISMO PARA PRESIDENCIA Y VICEPRESIDENCIAS DE LA REPÚBLICA
POR ZONA Y SEXO, SEGÚN CANTÓN Y DISTRITO ADMINISTRATIVO, ELECCIONES 6 ABRIL DE 2014**

CANTÓN Y DISTRITO ADMINISTRATIVO	TOTAL			URBANA			RURAL			MIXTA		
	TOTAL	HOMBRES	MUJERES	TOTAL	HOMBRES	MUJERES	TOTAL	HOMBRES	MUJERES	TOTAL	HOMBRES	MUJERES
GUADALUPE O ARENILLA												
ELECTORADO	10 904	5 411	5 493	10 904	5 411	5 493	-	-	-	-	-	-
VOTOS RECIBIDOS	7 513	3 610	3 903	7 513	3 610	3 903	-	-	-	-	-	-
ABSTENCIONISMO	3 391	1 801	1 590	3 391	1 801	1 590	-	-	-	-	-	-
CORRALILLO												
ELECTORADO	7 871	4 040	3 831	-	-	-	7 871	4 040	3 831	-	-	-
VOTOS RECIBIDOS	5 138	2 551	2 587	-	-	-	5 138	2 551	2 587	-	-	-
ABSTENCIONISMO	2 733	1 489	1 244	-	-	-	2 733	1 489	1 244	-	-	-
TIERRA BLANCA												
ELECTORADO	4 218	2 124	2 094	4 218	2 124	2 094	-	-	-	-	-	-
VOTOS RECIBIDOS	2 916	1 463	1 453	2 916	1 463	1 453	-	-	-	-	-	-
ABSTENCIONISMO	1 302	661	641	1 302	661	641	-	-	-	-	-	-
DULCE NOMBRE												
ELECTORADO	7 238	3 554	3 684	7 238	3 554	3 684	-	-	-	-	-	-
VOTOS RECIBIDOS	4 894	2 344	2 550	4 894	2 344	2 550	-	-	-	-	-	-
ABSTENCIONISMO	2 344	1 210	1 134	2 344	1 210	1 134	-	-	-	-	-	-
LLANO GRANDE												
ELECTORADO	3 096	1 573	1 523	-	-	-	3 096	1 573	1 523	-	-	-
VOTOS RECIBIDOS	1 765	895	870	-	-	-	1 765	895	870	-	-	-
ABSTENCIONISMO	1 331	678	653	-	-	-	1 331	678	653	-	-	-
QUEBRADILLA												
ELECTORADO	3 932	2 049	1 883	3 932	2 049	1 883	-	-	-	-	-	-
VOTOS RECIBIDOS	2 289	1 158	1 131	2 289	1 158	1 131	-	-	-	-	-	-
ABSTENCIONISMO	1 643	891	752	1 643	891	752	-	-	-	-	-	-
CANTÓN PARAÍSO												
ELECTORADO	43 000	21 389	21 611	28 231	13 908	14 323	3 649	1 847	1 802	11 120	5 634	5 486
VOTOS RECIBIDOS	27 397	13 104	14 293	18 048	8 469	9 579	2 157	1 060	1 097	7 192	3 575	3 617
ABSTENCIONISMO	15 603	8 285	7 318	10 183	5 439	4 744	1 492	787	705	3 928	2 059	1 869

**CUADRO 2.4 CARTAGO: ELECTORADO, VOTOS RECIBIDOS Y ABSTENCIONISMO PARA PRESIDENCIA Y VICEPRESIDENCIAS DE LA REPÚBLICA
POR ZONA Y SEXO, SEGÚN CANTÓN Y DISTRITO ADMINISTRATIVO, ELECCIONES 6 ABRIL DE 2014**

CANTÓN Y DISTRITO ADMINISTRATIVO	TOTAL			URBANA			RURAL			MIXTA		
	TOTAL	HOMBRES	MUJERES	TOTAL	HOMBRES	MUJERES	TOTAL	HOMBRES	MUJERES	TOTAL	HOMBRES	MUJERES
PARAÍSO												
ELECTORADO	17 937	8 926	9 011	17 937	8 926	9 011	-	-	-	-	-	-
VOTOS RECIBIDOS	11 824	5 629	6 195	11 824	5 629	6 195	-	-	-	-	-	-
ABSTENCIONISMO	6 113	3 297	2 816	6 113	3 297	2 816	-	-	-	-	-	-
SANTIAGO												
ELECTORADO	3 649	1 847	1 802	-	-	-	3 649	1 847	1 802	-	-	-
VOTOS RECIBIDOS	2 157	1 060	1 097	-	-	-	2 157	1 060	1 097	-	-	-
ABSTENCIONISMO	1 492	787	705	-	-	-	1 492	787	705	-	-	-
OROSI												
ELECTORADO	6 795	3 450	3 345	-	-	-	-	-	-	6 795	3 450	3 345
VOTOS RECIBIDOS	4 355	2 184	2 171	-	-	-	-	-	-	4 355	2 184	2 171
ABSTENCIONISMO	2 440	1 266	1 174	-	-	-	-	-	-	2 440	1 266	1 174
CACHÍ												
ELECTORADO	4 325	2 184	2 141	-	-	-	-	-	-	4 325	2 184	2 141
VOTOS RECIBIDOS	2 837	1 391	1 446	-	-	-	-	-	-	2 837	1 391	1 446
ABSTENCIONISMO	1 488	793	695	-	-	-	-	-	-	1 488	793	695
LLANOS DE SANTA LUCÍA												
ELECTORADO	10 294	4 982	5 312	10 294	4 982	5 312	-	-	-	-	-	-
VOTOS RECIBIDOS	6 224	2 840	3 384	6 224	2 840	3 384	-	-	-	-	-	-
ABSTENCIONISMO	4 070	2 142	1 928	4 070	2 142	1 928	-	-	-	-	-	-
CANTÓN LA UNIÓN												
ELECTORADO	64 441	31 956	32 485	64 441	31 956	32 485	-	-	-	-	-	-
VOTOS RECIBIDOS	39 706	18 591	21 115	39 706	18 591	21 115	-	-	-	-	-	-
ABSTENCIONISMO	24 735	13 365	11 370	24 735	13 365	11 370	-	-	-	-	-	-
TRES RÍOS												
ELECTORADO	10 881	5 286	5 595	10 881	5 286	5 595	-	-	-	-	-	-
VOTOS RECIBIDOS	7 441	3 449	3 992	7 441	3 449	3 992	-	-	-	-	-	-
ABSTENCIONISMO	3 440	1 837	1 603	3 440	1 837	1 603	-	-	-	-	-	-

**CUADRO 2.4 CARTAGO: ELECTORADO, VOTOS RECIBIDOS Y ABSTENCIONISMO PARA PRESIDENCIA Y VICEPRESIDENCIAS DE LA REPÚBLICA
POR ZONA Y SEXO, SEGÚN CANTÓN Y DISTRITO ADMINISTRATIVO, ELECCIONES 6 ABRIL DE 2014**

CANTÓN Y DISTRITO ADMINISTRATIVO	TOTAL			URBANA			RURAL			MIXTA		
	TOTAL	HOMBRES	MUJERES	TOTAL	HOMBRES	MUJERES	TOTAL	HOMBRES	MUJERES	TOTAL	HOMBRES	MUJERES
SAN DIEGO												
ELECTORADO	12 434	6 196	6 238	12 434	6 196	6 238	-	-	-	-	-	-
VOTOS RECIBIDOS	7 229	3 410	3 819	7 229	3 410	3 819	-	-	-	-	-	-
ABSTENCIONISMO	5 205	2 786	2 419	5 205	2 786	2 419	-	-	-	-	-	-
SAN JUAN												
ELECTORADO	7 896	3 841	4 055	7 896	3 841	4 055	-	-	-	-	-	-
VOTOS RECIBIDOS	5 279	2 453	2 826	5 279	2 453	2 826	-	-	-	-	-	-
ABSTENCIONISMO	2 617	1 388	1 229	2 617	1 388	1 229	-	-	-	-	-	-
SAN RAFAEL												
ELECTORADO	7 974	3 980	3 994	7 974	3 980	3 994	-	-	-	-	-	-
VOTOS RECIBIDOS	4 846	2 279	2 567	4 846	2 279	2 567	-	-	-	-	-	-
ABSTENCIONISMO	3 128	1 701	1 427	3 128	1 701	1 427	-	-	-	-	-	-
CONCEPCIÓN												
ELECTORADO	10 861	5 417	5 444	10 861	5 417	5 444	-	-	-	-	-	-
VOTOS RECIBIDOS	6 821	3 250	3 571	6 821	3 250	3 571	-	-	-	-	-	-
ABSTENCIONISMO	4 040	2 167	1 873	4 040	2 167	1 873	-	-	-	-	-	-
DULCE NOMBRE												
ELECTORADO	5 658	2 857	2 801	5 658	2 857	2 801	-	-	-	-	-	-
VOTOS RECIBIDOS	3 292	1 502	1 790	3 292	1 502	1 790	-	-	-	-	-	-
ABSTENCIONISMO	2 366	1 355	1 011	2 366	1 355	1 011	-	-	-	-	-	-
SAN RAMÓN												
ELECTORADO	3 225	1 565	1 660	3 225	1 565	1 660	-	-	-	-	-	-
VOTOS RECIBIDOS	2 030	933	1 097	2 030	933	1 097	-	-	-	-	-	-
ABSTENCIONISMO	1 195	632	563	1 195	632	563	-	-	-	-	-	-
RÍO AZUL												
ELECTORADO	5 512	2 814	2 698	5 512	2 814	2 698	-	-	-	-	-	-
VOTOS RECIBIDOS	2 768	1 315	1 453	2 768	1 315	1 453	-	-	-	-	-	-
ABSTENCIONISMO	2 744	1 499	1 245	2 744	1 499	1 245	-	-	-	-	-	-

**CUADRO 2.4 CARTAGO: ELECTORADO, VOTOS RECIBIDOS Y ABSTENCIONISMO PARA PRESIDENCIA Y VICEPRESIDENCIAS DE LA REPÚBLICA
POR ZONA Y SEXO, SEGÚN CANTÓN Y DISTRITO ADMINISTRATIVO, ELECCIONES 6 ABRIL DE 2014**

CANTÓN Y DISTRITO ADMINISTRATIVO	TOTAL			URBANA			RURAL			MIXTA		
	TOTAL	HOMBRES	MUJERES	TOTAL	HOMBRES	MUJERES	TOTAL	HOMBRES	MUJERES	TOTAL	HOMBRES	MUJERES
CANTÓN JIMÉNEZ												
ELECTORADO	11 308	5 836	5 472	-	-	-	-	-	-	11 308	5 836	5 472
VOTOS RECIBIDOS	6 907	3 366	3 541	-	-	-	-	-	-	6 907	3 366	3 541
ABSTENCIONISMO	4 401	2 470	1 931	-	-	-	-	-	-	4 401	2 470	1 931
JUAN VIÑAS												
ELECTORADO	5 246	2 697	2 549	-	-	-	-	-	-	5 246	2 697	2 549
VOTOS RECIBIDOS	3 264	1 575	1 689	-	-	-	-	-	-	3 264	1 575	1 689
ABSTENCIONISMO	1 982	1 122	860	-	-	-	-	-	-	1 982	1 122	860
TUCURRIQUE												
ELECTORADO	3 441	1 787	1 654	-	-	-	-	-	-	3 441	1 787	1 654
VOTOS RECIBIDOS	2 050	1 029	1 021	-	-	-	-	-	-	2 050	1 029	1 021
ABSTENCIONISMO	1 391	758	633	-	-	-	-	-	-	1 391	758	633
PEJIBAYE												
ELECTORADO	2 621	1 352	1 269	-	-	-	-	-	-	2 621	1 352	1 269
VOTOS RECIBIDOS	1 593	762	831	-	-	-	-	-	-	1 593	762	831
ABSTENCIONISMO	1 028	590	438	-	-	-	-	-	-	1 028	590	438
CANTÓN TURRIALBA												
ELECTORADO	54 654	27 475	27 179	4 712	2 353	2 359	9 448	4 923	4 525	40 494	20 199	20 295
VOTOS RECIBIDOS	31 904	15 244	16 660	2 849	1 304	1 545	4 537	2 341	2 196	24 518	11 599	12 919
ABSTENCIONISMO	22 750	12 231	10 519	1 863	1 049	814	4 911	2 582	2 329	15 976	8 600	7 376
TURRIALBA												
ELECTORADO	21 637	10 630	11 007	-	-	-	-	-	-	21 637	10 630	11 007
VOTOS RECIBIDOS	13 651	6 369	7 282	-	-	-	-	-	-	13 651	6 369	7 282
ABSTENCIONISMO	7 986	4 261	3 725	-	-	-	-	-	-	7 986	4 261	3 725
LA SUIZA												
ELECTORADO	6 532	3 329	3 203	-	-	-	-	-	-	6 532	3 329	3 203
VOTOS RECIBIDOS	3 785	1 845	1 940	-	-	-	-	-	-	3 785	1 845	1 940
ABSTENCIONISMO	2 747	1 484	1 263	-	-	-	-	-	-	2 747	1 484	1 263

**CUADRO 2.4 CARTAGO: ELECTORADO, VOTOS RECIBIDOS Y ABSTENCIONISMO PARA PRESIDENCIA Y VICEPRESIDENCIAS DE LA REPÚBLICA
POR ZONA Y SEXO, SEGÚN CANTÓN Y DISTRITO ADMINISTRATIVO, ELECCIONES 6 ABRIL DE 2014**

CANTÓN Y DISTRITO ADMINISTRATIVO	TOTAL			URBANA			RURAL			MIXTA		
	TOTAL	HOMBRES	MUJERES	TOTAL	HOMBRES	MUJERES	TOTAL	HOMBRES	MUJERES	TOTAL	HOMBRES	MUJERES
PERALTA												
ELECTORADO	315	180	135	-	-	-	315	180	135	-	-	-
VOTOS RECIBIDOS	191	112	79	-	-	-	191	112	79	-	-	-
ABSTENCIONISMO	124	68	56	-	-	-	124	68	56	-	-	-
SANTA CRUZ												
ELECTORADO	2 548	1 354	1 194	-	-	-	2 548	1 354	1 194	-	-	-
VOTOS RECIBIDOS	1 343	687	656	-	-	-	1 343	687	656	-	-	-
ABSTENCIONISMO	1 205	667	538	-	-	-	1 205	667	538	-	-	-
SANTA TERESITA												
ELECTORADO	3 756	1 938	1 818	-	-	-	3 756	1 938	1 818	-	-	-
VOTOS RECIBIDOS	2 094	1 063	1 031	-	-	-	2 094	1 063	1 031	-	-	-
ABSTENCIONISMO	1 662	875	787	-	-	-	1 662	875	787	-	-	-
PAVONES												
ELECTORADO	3 412	1 769	1 643	-	-	-	-	-	-	3 412	1 769	1 643
VOTOS RECIBIDOS	1 927	934	993	-	-	-	-	-	-	1 927	934	993
ABSTENCIONISMO	1 485	835	650	-	-	-	-	-	-	1 485	835	650
TUIS												
ELECTORADO	1 764	903	861	-	-	-	-	-	-	1 764	903	861
VOTOS RECIBIDOS	1 030	501	529	-	-	-	-	-	-	1 030	501	529
ABSTENCIONISMO	734	402	332	-	-	-	-	-	-	734	402	332
TAYUTIC												
ELECTORADO	1 709	879	830	-	-	-	-	-	-	1 709	879	830
VOTOS RECIBIDOS	955	473	482	-	-	-	-	-	-	955	473	482
ABSTENCIONISMO	754	406	348	-	-	-	-	-	-	754	406	348
SANTA ROSA												
ELECTORADO	4 089	1 997	2 092	-	-	-	-	-	-	4 089	1 997	2 092
VOTOS RECIBIDOS	2 444	1 126	1 318	-	-	-	-	-	-	2 444	1 126	1 318
ABSTENCIONISMO	1 645	871	774	-	-	-	-	-	-	1 645	871	774

**CUADRO 2.4 CARTAGO: ELECTORADO, VOTOS RECIBIDOS Y ABSTENCIONISMO PARA PRESIDENCIA Y VICEPRESIDENCIAS DE LA REPÚBLICA
POR ZONA Y SEXO, SEGÚN CANTÓN Y DISTRITO ADMINISTRATIVO, ELECCIONES 6 ABRIL DE 2014**

CANTÓN Y DISTRITO ADMINISTRATIVO	TOTAL			URBANA			RURAL			MIXTA		
	TOTAL	HOMBRES	MUJERES	TOTAL	HOMBRES	MUJERES	TOTAL	HOMBRES	MUJERES	TOTAL	HOMBRES	MUJERES
TRES EQUIS												
ELECTORADO	1 351	692	659	-	-	-	-	-	-	1 351	692	659
VOTOS RECIBIDOS	726	351	375	-	-	-	-	-	-	726	351	375
ABSTENCIONISMO	625	341	284	-	-	-	-	-	-	625	341	284
LA ISABEL												
ELECTORADO	4 712	2 353	2 359	4 712	2 353	2 359	-	-	-	-	-	-
VOTOS RECIBIDOS	2 849	1 304	1 545	2 849	1 304	1 545	-	-	-	-	-	-
ABSTENCIONISMO	1 863	1 049	814	1 863	1 049	814	-	-	-	-	-	-
CHIRRIPO												
ELECTORADO	2 829	1 451	1 378	-	-	-	2 829	1 451	1 378	-	-	-
VOTOS RECIBIDOS	909	479	430	-	-	-	909	479	430	-	-	-
ABSTENCIONISMO	1 920	972	948	-	-	-	1 920	972	948	-	-	-
CANTÓN ALVARADO												
ELECTORADO	9 484	4 788	4 696	-	-	-	-	-	-	9 484	4 788	4 696
VOTOS RECIBIDOS	5 750	2 856	2 894	-	-	-	-	-	-	5 750	2 856	2 894
ABSTENCIONISMO	3 734	1 932	1 802	-	-	-	-	-	-	3 734	1 932	1 802
PACAYAS												
ELECTORADO	4 057	2 024	2 033	-	-	-	-	-	-	4 057	2 024	2 033
VOTOS RECIBIDOS	2 376	1 201	1 175	-	-	-	-	-	-	2 376	1 201	1 175
ABSTENCIONISMO	1 681	823	858	-	-	-	-	-	-	1 681	823	858
CERVANTES												
ELECTORADO	3 857	1 970	1 887	-	-	-	-	-	-	3 857	1 970	1 887
VOTOS RECIBIDOS	2 399	1 168	1 231	-	-	-	-	-	-	2 399	1 168	1 231
ABSTENCIONISMO	1 458	802	656	-	-	-	-	-	-	1 458	802	656
CAPELLADES												
ELECTORADO	1 570	794	776	-	-	-	-	-	-	1 570	794	776
VOTOS RECIBIDOS	975	487	488	-	-	-	-	-	-	975	487	488
ABSTENCIONISMO	595	307	288	-	-	-	-	-	-	595	307	288

**CUADRO 2.4 CARTAGO: ELECTORADO, VOTOS RECIBIDOS Y ABSTENCIONISMO PARA PRESIDENCIA Y VICEPRESIDENCIAS DE LA REPÚBLICA
POR ZONA Y SEXO, SEGÚN CANTÓN Y DISTRITO ADMINISTRATIVO, ELECCIONES 6 ABRIL DE 2014**

CANTÓN Y DISTRITO ADMINISTRATIVO	TOTAL			URBANA			RURAL			MIXTA		
	TOTAL	HOMBRES	MUJERES	TOTAL	HOMBRES	MUJERES	TOTAL	HOMBRES	MUJERES	TOTAL	HOMBRES	MUJERES
CANTÓN OREAMUNO												
ELECTORADO	33 361	16 365	16 996	27 276	13 278	13 998	-	-	-	6 085	3 087	2 998
VOTOS RECIBIDOS	21 023	9 917	11 106	17 592	8 222	9 370	-	-	-	3 431	1 695	1 736
ABSTENCIONISMO	12 338	6 448	5 890	9 684	5 056	4 628	-	-	-	2 654	1 392	1 262
SAN RAFAEL												
ELECTORADO	20 685	10 023	10 662	20 685	10 023	10 662	-	-	-	-	-	-
VOTOS RECIBIDOS	13 482	6 256	7 226	13 482	6 256	7 226	-	-	-	-	-	-
ABSTENCIONISMO	7 203	3 767	3 436	7 203	3 767	3 436	-	-	-	-	-	-
COT												
ELECTORADO	6 591	3 255	3 336	6 591	3 255	3 336	-	-	-	-	-	-
VOTOS RECIBIDOS	4 110	1 966	2 144	4 110	1 966	2 144	-	-	-	-	-	-
ABSTENCIONISMO	2 481	1 289	1 192	2 481	1 289	1 192	-	-	-	-	-	-
POTRERO CERRADO												
ELECTORADO	1 349	694	655	-	-	-	-	-	-	1 349	694	655
VOTOS RECIBIDOS	806	397	409	-	-	-	-	-	-	806	397	409
ABSTENCIONISMO	543	297	246	-	-	-	-	-	-	543	297	246
CIPRESES												
ELECTORADO	2 509	1 282	1 227	-	-	-	-	-	-	2 509	1 282	1 227
VOTOS RECIBIDOS	1 415	714	701	-	-	-	-	-	-	1 415	714	701
ABSTENCIONISMO	1 094	568	526	-	-	-	-	-	-	1 094	568	526
SANTA ROSA												
ELECTORADO	2 227	1 111	1 116	-	-	-	-	-	-	2 227	1 111	1 116
VOTOS RECIBIDOS	1 210	584	626	-	-	-	-	-	-	1 210	584	626
ABSTENCIONISMO	1 017	527	490	-	-	-	-	-	-	1 017	527	490
CANTÓN EL GUARCO												
ELECTORADO	30 274	15 344	14 930	22 374	11 229	11 145	392	199	193	7 508	3 916	3 592
VOTOS RECIBIDOS	19 620	9 617	10 003	14 838	7 214	7 624	244	124	120	4 538	2 279	2 259
ABSTENCIONISMO	10 654	5 727	4 927	7 536	4 015	3 521	148	75	73	2 970	1 637	1 333

**CUADRO 2.4 CARTAGO: ELECTORADO, VOTOS RECIBIDOS Y ABSTENCIONISMO PARA PRESIDENCIA Y VICEPRESIDENCIAS DE LA REPÚBLICA
POR ZONA Y SEXO, SEGÚN CANTÓN Y DISTRITO ADMINISTRATIVO, ELECCIONES 6 ABRIL DE 2014**

CANTÓN Y DISTRITO ADMINISTRATIVO	TOTAL			URBANA			RURAL			MIXTA		
	TOTAL	HOMBRES	MUJERES	TOTAL	HOMBRES	MUJERES	TOTAL	HOMBRES	MUJERES	TOTAL	HOMBRES	MUJERES
EL TEJAR												
ELECTORADO	17 510	8 733	8 777	17 510	8 733	8 777	-	-	-	-	-	-
VOTOS RECIBIDOS	11 808	5 712	6 096	11 808	5 712	6 096	-	-	-	-	-	-
ABSTENCIONISMO	5 702	3 021	2 681	5 702	3 021	2 681	-	-	-	-	-	-
SAN ISIDRO												
ELECTORADO	7 508	3 916	3 592	-	-	-	-	-	-	7 508	3 916	3 592
VOTOS RECIBIDOS	4 538	2 279	2 259	-	-	-	-	-	-	4 538	2 279	2 259
ABSTENCIONISMO	2 970	1 637	1 333	-	-	-	-	-	-	2 970	1 637	1 333
TOBOSI												
ELECTORADO	4 864	2 496	2 368	4 864	2 496	2 368	-	-	-	-	-	-
VOTOS RECIBIDOS	3 030	1 502	1 528	3 030	1 502	1 528	-	-	-	-	-	-
ABSTENCIONISMO	1 834	994	840	1 834	994	840	-	-	-	-	-	-
PATIO DE AGUA												
ELECTORADO	392	199	193	-	-	-	392	199	193	-	-	-
VOTOS RECIBIDOS	244	124	120	-	-	-	244	124	120	-	-	-
ABSTENCIONISMO	148	75	73	-	-	-	148	75	73	-	-	-

FUENTE: Tribunal Supremo de Elecciones.

**CUADRO 2.5 HEREDIA: ELECTORADO, VOTOS RECIBIDOS Y ABSTENCIONISMO PARA PRESIDENCIA Y VICEPRESIDENCIAS DE LA REPÚBLICA
POR ZONA Y SEXO, SEGÚN CANTÓN Y DISTRITO ADMINISTRATIVO, ELECCIONES 6 ABRIL DE 2014**

CANTÓN Y DISTRITO ADMINISTRATIVO	TOTAL			URBANA			RURAL			MIXTA		
	TOTAL	HOMBRES	MUJERES	TOTAL	HOMBRES	MUJERES	TOTAL	HOMBRES	MUJERES	TOTAL	HOMBRES	MUJERES
HEREDIA												
ELECTORADO	306 901	151 098	155 803	253 878	123 726	130 152	15 221	7 963	7 258	37 802	19 409	18 393
VOTOS RECIBIDOS	190 609	89 266	101 343	161 597	75 095	86 502	8 118	4 093	4 025	20 894	10 078	10 816
ABSTENCIONISMO	116 292	61 832	54 460	92 281	48 631	43 650	7 103	3 870	3 233	16 908	9 331	7 577
CANTÓN HEREDIA												
ELECTORADO	90 600	43 399	47 201	90 074	43 123	46 951	-	-	-	526	276	250
VOTOS RECIBIDOS	55 392	25 335	30 057	55 150	25 208	29 942	-	-	-	242	127	115
ABSTENCIONISMO	35 208	18 064	17 144	34 924	17 915	17 009	-	-	-	284	149	135
HEREDIA												
ELECTORADO	17 748	8 481	9 267	17 748	8 481	9 267	-	-	-	-	-	-
VOTOS RECIBIDOS	11 355	5 190	6 165	11 355	5 190	6 165	-	-	-	-	-	-
ABSTENCIONISMO	6 393	3 291	3 102	6 393	3 291	3 102	-	-	-	-	-	-
MERCEDES												
ELECTORADO	19 971	9 487	10 484	19 971	9 487	10 484	-	-	-	-	-	-
VOTOS RECIBIDOS	13 293	6 094	7 199	13 293	6 094	7 199	-	-	-	-	-	-
ABSTENCIONISMO	6 678	3 393	3 285	6 678	3 393	3 285	-	-	-	-	-	-
SAN FRANCISCO												
ELECTORADO	34 260	16 327	17 933	34 260	16 327	17 933	-	-	-	-	-	-
VOTOS RECIBIDOS	19 463	8 787	10 676	19 463	8 787	10 676	-	-	-	-	-	-
ABSTENCIONISMO	14 797	7 540	7 257	14 797	7 540	7 257	-	-	-	-	-	-
ULLOA												
ELECTORADO	18 095	8 828	9 267	18 095	8 828	9 267	-	-	-	-	-	-
VOTOS RECIBIDOS	11 039	5 137	5 902	11 039	5 137	5 902	-	-	-	-	-	-
ABSTENCIONISMO	7 056	3 691	3 365	7 056	3 691	3 365	-	-	-	-	-	-
VARABLANCA												
ELECTORADO	526	276	250	-	-	-	-	-	-	526	276	250
VOTOS RECIBIDOS	242	127	115	-	-	-	-	-	-	242	127	115
ABSTENCIONISMO	284	149	135	-	-	-	-	-	-	284	149	135

**CUADRO 2.5 HEREDIA: ELECTORADO, VOTOS RECIBIDOS Y ABSTENCIONISMO PARA PRESIDENCIA Y VICEPRESIDENCIAS DE LA REPÚBLICA
POR ZONA Y SEXO, SEGÚN CANTÓN Y DISTRITO ADMINISTRATIVO, ELECCIONES 6 ABRIL DE 2014**

CANTÓN Y DISTRITO ADMINISTRATIVO	TOTAL			URBANA			RURAL			MIXTA		
	TOTAL	HOMBRES	MUJERES	TOTAL	HOMBRES	MUJERES	TOTAL	HOMBRES	MUJERES	TOTAL	HOMBRES	MUJERES
CANTÓN BARVA												
ELECTORADO	30 088	14 747	15 341	26 074	12 725	13 349	-	-	-	4 014	2 022	1 992
VOTOS RECIBIDOS	19 809	9 256	10 553	17 280	8 051	9 229	-	-	-	2 529	1 205	1 324
ABSTENCIONISMO	10 279	5 491	4 788	8 794	4 674	4 120	-	-	-	1 485	817	668
BARVA												
ELECTORADO	5 816	2 842	2 974	5 816	2 842	2 974	-	-	-	-	-	-
VOTOS RECIBIDOS	3 970	1 841	2 129	3 970	1 841	2 129	-	-	-	-	-	-
ABSTENCIONISMO	1 846	1 001	845	1 846	1 001	845	-	-	-	-	-	-
SAN PEDRO												
ELECTORADO	7 549	3 746	3 803	7 549	3 746	3 803	-	-	-	-	-	-
VOTOS RECIBIDOS	4 628	2 178	2 450	4 628	2 178	2 450	-	-	-	-	-	-
ABSTENCIONISMO	2 921	1 568	1 353	2 921	1 568	1 353	-	-	-	-	-	-
SAN PABLO												
ELECTORADO	5 187	2 525	2 662	5 187	2 525	2 662	-	-	-	-	-	-
VOTOS RECIBIDOS	3 487	1 621	1 866	3 487	1 621	1 866	-	-	-	-	-	-
ABSTENCIONISMO	1 700	904	796	1 700	904	796	-	-	-	-	-	-
SAN ROQUE												
ELECTORADO	2 597	1 247	1 350	2 597	1 247	1 350	-	-	-	-	-	-
VOTOS RECIBIDOS	1 753	814	939	1 753	814	939	-	-	-	-	-	-
ABSTENCIONISMO	844	433	411	844	433	411	-	-	-	-	-	-
SANTA LUCÍA												
ELECTORADO	4 925	2 365	2 560	4 925	2 365	2 560	-	-	-	-	-	-
VOTOS RECIBIDOS	3 442	1 597	1 845	3 442	1 597	1 845	-	-	-	-	-	-
ABSTENCIONISMO	1 483	768	715	1 483	768	715	-	-	-	-	-	-
SAN JOSÉ DE LA MONTAÑA												
ELECTORADO	4 014	2 022	1 992	-	-	-	-	-	-	4 014	2 022	1 992
VOTOS RECIBIDOS	2 529	1 205	1 324	-	-	-	-	-	-	2 529	1 205	1 324
ABSTENCIONISMO	1 485	817	668	-	-	-	-	-	-	1 485	817	668

**CUADRO 2.5 HEREDIA: ELECTORADO, VOTOS RECIBIDOS Y ABSTENCIONISMO PARA PRESIDENCIA Y VICEPRESIDENCIAS DE LA REPÚBLICA
POR ZONA Y SEXO, SEGÚN CANTÓN Y DISTRITO ADMINISTRATIVO, ELECCIONES 6 ABRIL DE 2014**

CANTÓN Y DISTRITO ADMINISTRATIVO	TOTAL			URBANA			RURAL			MIXTA		
	TOTAL	HOMBRES	MUJERES	TOTAL	HOMBRES	MUJERES	TOTAL	HOMBRES	MUJERES	TOTAL	HOMBRES	MUJERES
CANTÓN SANTO DOMINGO												
ELECTORADO	32 559	16 038	16 521	32 559	16 038	16 521	-	-	-	-	-	-
VOTOS RECIBIDOS	21 676	10 199	11 477	21 676	10 199	11 477	-	-	-	-	-	-
ABSTENCIONISMO	10 883	5 839	5 044	10 883	5 839	5 044	-	-	-	-	-	-
SANTO DOMINGO												
ELECTORADO	7 754	3 748	4 006	7 754	3 748	4 006	-	-	-	-	-	-
VOTOS RECIBIDOS	5 324	2 496	2 828	5 324	2 496	2 828	-	-	-	-	-	-
ABSTENCIONISMO	2 430	1 252	1 178	2 430	1 252	1 178	-	-	-	-	-	-
SAN VICENTE												
ELECTORADO	4 061	1 921	2 140	4 061	1 921	2 140	-	-	-	-	-	-
VOTOS RECIBIDOS	2 825	1 297	1 528	2 825	1 297	1 528	-	-	-	-	-	-
ABSTENCIONISMO	1 236	624	612	1 236	624	612	-	-	-	-	-	-
SAN MIGUEL												
ELECTORADO	4 907	2 456	2 451	4 907	2 456	2 451	-	-	-	-	-	-
VOTOS RECIBIDOS	3 327	1 605	1 722	3 327	1 605	1 722	-	-	-	-	-	-
ABSTENCIONISMO	1 580	851	729	1 580	851	729	-	-	-	-	-	-
PARACITO												
ELECTORADO	2 102	1 017	1 085	2 102	1 017	1 085	-	-	-	-	-	-
VOTOS RECIBIDOS	1 369	623	746	1 369	623	746	-	-	-	-	-	-
ABSTENCIONISMO	733	394	339	733	394	339	-	-	-	-	-	-
SANTO TOMÁS												
ELECTORADO	3 671	1 845	1 826	3 671	1 845	1 826	-	-	-	-	-	-
VOTOS RECIBIDOS	2 475	1 178	1 297	2 475	1 178	1 297	-	-	-	-	-	-
ABSTENCIONISMO	1 196	667	529	1 196	667	529	-	-	-	-	-	-
SANTA ROSA												
ELECTORADO	4 867	2 425	2 442	4 867	2 425	2 442	-	-	-	-	-	-
VOTOS RECIBIDOS	3 067	1 441	1 626	3 067	1 441	1 626	-	-	-	-	-	-
ABSTENCIONISMO	1 800	984	816	1 800	984	816	-	-	-	-	-	-

**CUADRO 2.5 HEREDIA: ELECTORADO, VOTOS RECIBIDOS Y ABSTENCIONISMO PARA PRESIDENCIA Y VICEPRESIDENCIAS DE LA REPÚBLICA
POR ZONA Y SEXO, SEGÚN CANTÓN Y DISTRITO ADMINISTRATIVO, ELECCIONES 6 ABRIL DE 2014**

CANTÓN Y DISTRITO ADMINISTRATIVO	TOTAL			URBANA			RURAL			MIXTA		
	TOTAL	HOMBRES	MUJERES	TOTAL	HOMBRES	MUJERES	TOTAL	HOMBRES	MUJERES	TOTAL	HOMBRES	MUJERES
TURES												
ELECTORADO	2 670	1 330	1 340	2 670	1 330	1 340	-	-	-	-	-	-
VOTOS RECIBIDOS	1 659	795	864	1 659	795	864	-	-	-	-	-	-
ABSTENCIONISMO	1 011	535	476	1 011	535	476	-	-	-	-	-	-
PARÁ												
ELECTORADO	2 527	1 296	1 231	2 527	1 296	1 231	-	-	-	-	-	-
VOTOS RECIBIDOS	1 630	764	866	1 630	764	866	-	-	-	-	-	-
ABSTENCIONISMO	897	532	365	897	532	365	-	-	-	-	-	-
CANTÓN SANTA BÁRBARA												
ELECTORADO	24 726	12 278	12 448	16 899	8 374	8 525	-	-	-	7 827	3 904	3 923
VOTOS RECIBIDOS	15 279	7 240	8 039	10 583	5 058	5 525	-	-	-	4 696	2 182	2 514
ABSTENCIONISMO	9 447	5 038	4 409	6 316	3 316	3 000	-	-	-	3 131	1 722	1 409
SANTA BÁRBARA												
ELECTORADO	6 491	3 224	3 267	6 491	3 224	3 267	-	-	-	-	-	-
VOTOS RECIBIDOS	4 126	1 957	2 169	4 126	1 957	2 169	-	-	-	-	-	-
ABSTENCIONISMO	2 365	1 267	1 098	2 365	1 267	1 098	-	-	-	-	-	-
SAN PEDRO												
ELECTORADO	2 695	1 309	1 386	2 695	1 309	1 386	-	-	-	-	-	-
VOTOS RECIBIDOS	1 655	781	874	1 655	781	874	-	-	-	-	-	-
ABSTENCIONISMO	1 040	528	512	1 040	528	512	-	-	-	-	-	-
SAN JUAN												
ELECTORADO	4 889	2 419	2 470	4 889	2 419	2 470	-	-	-	-	-	-
VOTOS RECIBIDOS	3 144	1 514	1 630	3 144	1 514	1 630	-	-	-	-	-	-
ABSTENCIONISMO	1 745	905	840	1 745	905	840	-	-	-	-	-	-
JESÚS												
ELECTORADO	5 648	2 828	2 820	-	-	-	-	-	-	5 648	2 828	2 820
VOTOS RECIBIDOS	3 365	1 569	1 796	-	-	-	-	-	-	3 365	1 569	1 796
ABSTENCIONISMO	2 283	1 259	1 024	-	-	-	-	-	-	2 283	1 259	1 024

**CUADRO 2.5 HEREDIA: ELECTORADO, VOTOS RECIBIDOS Y ABSTENCIONISMO PARA PRESIDENCIA Y VICEPRESIDENCIAS DE LA REPÚBLICA
POR ZONA Y SEXO, SEGÚN CANTÓN Y DISTRITO ADMINISTRATIVO, ELECCIONES 6 ABRIL DE 2014**

CANTÓN Y DISTRITO ADMINISTRATIVO	TOTAL			URBANA			RURAL			MIXTA		
	TOTAL	HOMBRES	MUJERES	TOTAL	HOMBRES	MUJERES	TOTAL	HOMBRES	MUJERES	TOTAL	HOMBRES	MUJERES
SANTO DOMINGO												
ELECTORADO	2 179	1 076	1 103	-	-	-	-	-	-	2 179	1 076	1 103
VOTOS RECIBIDOS	1 331	613	718	-	-	-	-	-	-	1 331	613	718
ABSTENCIONISMO	848	463	385	-	-	-	-	-	-	848	463	385
PURABÁ												
ELECTORADO	2 824	1 422	1 402	2 824	1 422	1 402	-	-	-	-	-	-
VOTOS RECIBIDOS	1 658	806	852	1 658	806	852	-	-	-	-	-	-
ABSTENCIONISMO	1 166	616	550	1 166	616	550	-	-	-	-	-	-
CANTÓN SAN RAFAEL												
ELECTORADO	32 186	15 986	16 200	21 297	10 577	10 720	-	-	-	10 889	5 409	5 480
VOTOS RECIBIDOS	20 085	9 346	10 739	13 416	6 239	7 177	-	-	-	6 669	3 107	3 562
ABSTENCIONISMO	12 101	6 640	5 461	7 881	4 338	3 543	-	-	-	4 220	2 302	1 918
SAN RAFAEL												
ELECTORADO	8 768	4 363	4 405	8 768	4 363	4 405	-	-	-	-	-	-
VOTOS RECIBIDOS	5 687	2 681	3 006	5 687	2 681	3 006	-	-	-	-	-	-
ABSTENCIONISMO	3 081	1 682	1 399	3 081	1 682	1 399	-	-	-	-	-	-
SAN JOSECITO												
ELECTORADO	7 252	3 649	3 603	7 252	3 649	3 603	-	-	-	-	-	-
VOTOS RECIBIDOS	4 168	1 947	2 221	4 168	1 947	2 221	-	-	-	-	-	-
ABSTENCIONISMO	3 084	1 702	1 382	3 084	1 702	1 382	-	-	-	-	-	-
SANTIAGO												
ELECTORADO	5 277	2 565	2 712	5 277	2 565	2 712	-	-	-	-	-	-
VOTOS RECIBIDOS	3 561	1 611	1 950	3 561	1 611	1 950	-	-	-	-	-	-
ABSTENCIONISMO	1 716	954	762	1 716	954	762	-	-	-	-	-	-
LOS ÁNGELES												
ELECTORADO	8 253	4 108	4 145	-	-	-	-	-	-	8 253	4 108	4 145
VOTOS RECIBIDOS	5 057	2 358	2 699	-	-	-	-	-	-	5 057	2 358	2 699
ABSTENCIONISMO	3 196	1 750	1 446	-	-	-	-	-	-	3 196	1 750	1 446

**CUADRO 2.5 HEREDIA: ELECTORADO, VOTOS RECIBIDOS Y ABSTENCIONISMO PARA PRESIDENCIA Y VICEPRESIDENCIAS DE LA REPÚBLICA
POR ZONA Y SEXO, SEGÚN CANTÓN Y DISTRITO ADMINISTRATIVO, ELECCIONES 6 ABRIL DE 2014**

CANTÓN Y DISTRITO ADMINISTRATIVO	TOTAL			URBANA			RURAL			MIXTA		
	TOTAL	HOMBRES	MUJERES	TOTAL	HOMBRES	MUJERES	TOTAL	HOMBRES	MUJERES	TOTAL	HOMBRES	MUJERES
CONCEPCIÓN												
ELECTORADO	2 636	1 301	1 335	-	-	-	-	-	-	2 636	1 301	1 335
VOTOS RECIBIDOS	1 612	749	863	-	-	-	-	-	-	1 612	749	863
ABSTENCIONISMO	1 024	552	472	-	-	-	-	-	-	1 024	552	472
CANTÓN SAN ISIDRO												
ELECTORADO	14 503	7 235	7 268	14 503	7 235	7 268	-	-	-	-	-	-
VOTOS RECIBIDOS	9 377	4 426	4 951	9 377	4 426	4 951	-	-	-	-	-	-
ABSTENCIONISMO	5 126	2 809	2 317	5 126	2 809	2 317	-	-	-	-	-	-
SAN ISIDRO												
ELECTORADO	7 466	3 710	3 756	7 466	3 710	3 756	-	-	-	-	-	-
VOTOS RECIBIDOS	4 913	2 314	2 599	4 913	2 314	2 599	-	-	-	-	-	-
ABSTENCIONISMO	2 553	1 396	1 157	2 553	1 396	1 157	-	-	-	-	-	-
SAN JOSÉ												
ELECTORADO	3 538	1 778	1 760	3 538	1 778	1 760	-	-	-	-	-	-
VOTOS RECIBIDOS	2 291	1 107	1 184	2 291	1 107	1 184	-	-	-	-	-	-
ABSTENCIONISMO	1 247	671	576	1 247	671	576	-	-	-	-	-	-
CONCEPCIÓN												
ELECTORADO	1 865	933	932	1 865	933	932	-	-	-	-	-	-
VOTOS RECIBIDOS	1 158	536	622	1 158	536	622	-	-	-	-	-	-
ABSTENCIONISMO	707	397	310	707	397	310	-	-	-	-	-	-
SAN FRANCISCO												
ELECTORADO	1 634	814	820	1 634	814	820	-	-	-	-	-	-
VOTOS RECIBIDOS	1 015	469	546	1 015	469	546	-	-	-	-	-	-
ABSTENCIONISMO	619	345	274	619	345	274	-	-	-	-	-	-
CANTÓN BELÉN												
ELECTORADO	17 266	8 510	8 756	17 266	8 510	8 756	-	-	-	-	-	-
VOTOS RECIBIDOS	11 228	5 285	5 943	11 228	5 285	5 943	-	-	-	-	-	-
ABSTENCIONISMO	6 038	3 225	2 813	6 038	3 225	2 813	-	-	-	-	-	-

**CUADRO 2.5 HEREDIA: ELECTORADO, VOTOS RECIBIDOS Y ABSTENCIONISMO PARA PRESIDENCIA Y VICEPRESIDENCIAS DE LA REPÚBLICA
POR ZONA Y SEXO, SEGÚN CANTÓN Y DISTRITO ADMINISTRATIVO, ELECCIONES 6 ABRIL DE 2014**

CANTÓN Y DISTRITO ADMINISTRATIVO	TOTAL			URBANA			RURAL			MIXTA		
	TOTAL	HOMBRES	MUJERES	TOTAL	HOMBRES	MUJERES	TOTAL	HOMBRES	MUJERES	TOTAL	HOMBRES	MUJERES
SAN ANTONIO												
ELECTORADO	7 974	3 955	4 019	7 974	3 955	4 019	-	-	-	-	-	-
VOTOS RECIBIDOS	5 162	2 419	2 743	5 162	2 419	2 743	-	-	-	-	-	-
ABSTENCIONISMO	2 812	1 536	1 276	2 812	1 536	1 276	-	-	-	-	-	-
LA RIBERA												
ELECTORADO	5 886	2 918	2 968	5 886	2 918	2 968	-	-	-	-	-	-
VOTOS RECIBIDOS	3 832	1 827	2 005	3 832	1 827	2 005	-	-	-	-	-	-
ABSTENCIONISMO	2 054	1 091	963	2 054	1 091	963	-	-	-	-	-	-
LA ASUNCIÓN												
ELECTORADO	3 406	1 637	1 769	3 406	1 637	1 769	-	-	-	-	-	-
VOTOS RECIBIDOS	2 234	1 039	1 195	2 234	1 039	1 195	-	-	-	-	-	-
ABSTENCIONISMO	1 172	598	574	1 172	598	574	-	-	-	-	-	-
CANTÓN FLORES												
ELECTORADO	15 087	7 390	7 697	15 087	7 390	7 697	-	-	-	-	-	-
VOTOS RECIBIDOS	10 155	4 747	5 408	10 155	4 747	5 408	-	-	-	-	-	-
ABSTENCIONISMO	4 932	2 643	2 289	4 932	2 643	2 289	-	-	-	-	-	-
SAN JOAQUÍN												
ELECTORADO	7 862	3 821	4 041	7 862	3 821	4 041	-	-	-	-	-	-
VOTOS RECIBIDOS	5 327	2 479	2 848	5 327	2 479	2 848	-	-	-	-	-	-
ABSTENCIONISMO	2 535	1 342	1 193	2 535	1 342	1 193	-	-	-	-	-	-
BARRANTES												
ELECTORADO	2 343	1 168	1 175	2 343	1 168	1 175	-	-	-	-	-	-
VOTOS RECIBIDOS	1 732	832	900	1 732	832	900	-	-	-	-	-	-
ABSTENCIONISMO	611	336	275	611	336	275	-	-	-	-	-	-
LLORENTE												
ELECTORADO	4 882	2 401	2 481	4 882	2 401	2 481	-	-	-	-	-	-
VOTOS RECIBIDOS	3 096	1 436	1 660	3 096	1 436	1 660	-	-	-	-	-	-
ABSTENCIONISMO	1 786	965	821	1 786	965	821	-	-	-	-	-	-

**CUADRO 2.5 HEREDIA: ELECTORADO, VOTOS RECIBIDOS Y ABSTENCIONISMO PARA PRESIDENCIA Y VICEPRESIDENCIAS DE LA REPÚBLICA
POR ZONA Y SEXO, SEGÚN CANTÓN Y DISTRITO ADMINISTRATIVO, ELECCIONES 6 ABRIL DE 2014**

CANTÓN Y DISTRITO ADMINISTRATIVO	TOTAL			URBANA			RURAL			MIXTA		
	TOTAL	HOMBRES	MUJERES	TOTAL	HOMBRES	MUJERES	TOTAL	HOMBRES	MUJERES	TOTAL	HOMBRES	MUJERES
CANTÓN SAN PABLO												
ELECTORADO	20 119	9 754	10 365	20 119	9 754	10 365	-	-	-	-	-	-
VOTOS RECIBIDOS	12 732	5 882	6 850	12 732	5 882	6 850	-	-	-	-	-	-
ABSTENCIONISMO	7 387	3 872	3 515	7 387	3 872	3 515	-	-	-	-	-	-
SAN PABLO												
ELECTORADO	15 176	7 412	7 764	15 176	7 412	7 764	-	-	-	-	-	-
VOTOS RECIBIDOS	9 584	4 464	5 120	9 584	4 464	5 120	-	-	-	-	-	-
ABSTENCIONISMO	5 592	2 948	2 644	5 592	2 948	2 644	-	-	-	-	-	-
RINCÓN DE SABANILLA												
ELECTORADO	4 943	2 342	2 601	4 943	2 342	2 601	-	-	-	-	-	-
VOTOS RECIBIDOS	3 148	1 418	1 730	3 148	1 418	1 730	-	-	-	-	-	-
ABSTENCIONISMO	1 795	924	871	1 795	924	871	-	-	-	-	-	-
CANTÓN SARAPIQUÍ												
ELECTORADO	29 767	15 761	14 006	-	-	-	15 221	7 963	7 258	14 546	7 798	6 748
VOTOS RECIBIDOS	14 876	7 550	7 326	-	-	-	8 118	4 093	4 025	6 758	3 457	3 301
ABSTENCIONISMO	14 891	8 211	6 680	-	-	-	7 103	3 870	3 233	7 788	4 341	3 447
PUERTO VIEJO												
ELECTORADO	9 100	4 894	4 206	-	-	-	-	-	-	9 100	4 894	4 206
VOTOS RECIBIDOS	4 090	2 106	1 984	-	-	-	-	-	-	4 090	2 106	1 984
ABSTENCIONISMO	5 010	2 788	2 222	-	-	-	-	-	-	5 010	2 788	2 222
LA VIRGEN												
ELECTORADO	5 446	2 904	2 542	-	-	-	-	-	-	5 446	2 904	2 542
VOTOS RECIBIDOS	2 668	1 351	1 317	-	-	-	-	-	-	2 668	1 351	1 317
ABSTENCIONISMO	2 778	1 553	1 225	-	-	-	-	-	-	2 778	1 553	1 225
HORQUETAS												
ELECTORADO	14 586	7 588	6 998	-	-	-	14 586	7 588	6 998	-	-	-
VOTOS RECIBIDOS	7 862	3 947	3 915	-	-	-	7 862	3 947	3 915	-	-	-
ABSTENCIONISMO	6 724	3 641	3 083	-	-	-	6 724	3 641	3 083	-	-	-

**CUADRO 2.5 HEREDIA: ELECTORADO, VOTOS RECIBIDOS Y ABSTENCIONISMO PARA PRESIDENCIA Y VICEPRESIDENCIAS DE LA REPÚBLICA
POR ZONA Y SEXO, SEGÚN CANTÓN Y DISTRITO ADMINISTRATIVO, ELECCIONES 6 ABRIL DE 2014**

CANTÓN Y DISTRITO ADMINISTRATIVO	TOTAL			URBANA			RURAL			MIXTA		
	TOTAL	HOMBRES	MUJERES	TOTAL	HOMBRES	MUJERES	TOTAL	HOMBRES	MUJERES	TOTAL	HOMBRES	MUJERES
LLANURAS DEL GASPAR												
ELECTORADO	357	216	141	-	-	-	357	216	141	-	-	-
VOTOS RECIBIDOS	137	80	57	-	-	-	137	80	57	-	-	-
ABSTENCIONISMO	220	136	84	-	-	-	220	136	84	-	-	-
CUREÑA												
ELECTORADO	278	159	119	-	-	-	278	159	119	-	-	-
VOTOS RECIBIDOS	119	66	53	-	-	-	119	66	53	-	-	-
ABSTENCIONISMO	159	93	66	-	-	-	159	93	66	-	-	-

FUENTE: Tribunal Supremo de Elecciones.

**CUADRO 2.6 GUANACASTE: ELECTORADO, VOTOS RECIBIDOS Y ABSTENCIONISMO PARA PRESIDENCIA Y VICEPRESIDENCIAS DE LA REPÚBLICA
POR ZONA Y SEXO, SEGÚN CANTÓN Y DISTRITO ADMINISTRATIVO, ELECCIONES 6 ABRIL DE 2014**

CANTÓN Y DISTRITO ADMINISTRATIVO	TOTAL			URBANA			RURAL			MIXTA		
	TOTAL	HOMBRES	MUJERES	TOTAL	HOMBRES	MUJERES	TOTAL	HOMBRES	MUJERES	TOTAL	HOMBRES	MUJERES
GUANACASTE												
ELECTORADO	221 688	112 201	109 487	61 016	30 429	30 587	33 413	17 322	16 091	127 259	64 450	62 809
VOTOS RECIBIDOS	108 849	51 953	56 896	28 688	13 333	15 355	16 812	8 440	8 372	63 349	30 180	33 169
ABSTENCIONISMO	112 839	60 248	52 591	32 328	17 096	15 232	16 601	8 882	7 719	63 910	34 270	29 640
CANTÓN LIBERIA												
ELECTORADO	41 245	20 723	20 522	35 159	17 644	17 515	2 014	1 014	1 000	4 072	2 065	2 007
VOTOS RECIBIDOS	18 697	8 679	10 018	15 945	7 385	8 560	1 016	478	538	1 736	816	920
ABSTENCIONISMO	22 548	12 044	10 504	19 214	10 259	8 955	998	536	462	2 336	1 249	1 087
LIBERIA												
ELECTORADO	35 159	17 644	17 515	35 159	17 644	17 515	-	-	-	-	-	-
VOTOS RECIBIDOS	15 945	7 385	8 560	15 945	7 385	8 560	-	-	-	-	-	-
ABSTENCIONISMO	19 214	10 259	8 955	19 214	10 259	8 955	-	-	-	-	-	-
CAÑAS DULCES												
ELECTORADO	2 014	1 014	1 000	-	-	-	2 014	1 014	1 000	-	-	-
VOTOS RECIBIDOS	1 016	478	538	-	-	-	1 016	478	538	-	-	-
ABSTENCIONISMO	998	536	462	-	-	-	998	536	462	-	-	-
MAYORGA												
ELECTORADO	969	513	456	-	-	-	-	-	-	969	513	456
VOTOS RECIBIDOS	397	200	197	-	-	-	-	-	-	397	200	197
ABSTENCIONISMO	572	313	259	-	-	-	-	-	-	572	313	259
NACASCOLO												
ELECTORADO	1 523	751	772	-	-	-	-	-	-	1 523	751	772
VOTOS RECIBIDOS	626	280	346	-	-	-	-	-	-	626	280	346
ABSTENCIONISMO	897	471	426	-	-	-	-	-	-	897	471	426
CURUBANDÉ												
ELECTORADO	1 580	801	779	-	-	-	-	-	-	1 580	801	779
VOTOS RECIBIDOS	713	336	377	-	-	-	-	-	-	713	336	377
ABSTENCIONISMO	867	465	402	-	-	-	-	-	-	867	465	402

**CUADRO 2.6 GUANACASTE: ELECTORADO, VOTOS RECIBIDOS Y ABSTENCIONISMO PARA PRESIDENCIA Y VICEPRESIDENCIAS DE LA REPÚBLICA
POR ZONA Y SEXO, SEGÚN CANTÓN Y DISTRITO ADMINISTRATIVO, ELECCIONES 6 ABRIL DE 2014**

CANTÓN Y DISTRITO ADMINISTRATIVO	TOTAL			URBANA			RURAL			MIXTA		
	TOTAL	HOMBRES	MUJERES	TOTAL	HOMBRES	MUJERES	TOTAL	HOMBRES	MUJERES	TOTAL	HOMBRES	MUJERES
CANTÓN NICOYA												
ELECTORADO	38 300	19 245	19 055	-	-	-	7 985	4 025	3 960	30 315	15 220	15 095
VOTOS RECIBIDOS	19 668	9 501	10 167	-	-	-	4 157	2 067	2 090	15 511	7 434	8 077
ABSTENCIONISMO	18 632	9 744	8 888	-	-	-	3 828	1 958	1 870	14 804	7 786	7 018
NICOYA												
ELECTORADO	19 717	9 708	10 009	-	-	-	-	-	-	19 717	9 708	10 009
VOTOS RECIBIDOS	10 429	4 887	5 542	-	-	-	-	-	-	10 429	4 887	5 542
ABSTENCIONISMO	9 288	4 821	4 467	-	-	-	-	-	-	9 288	4 821	4 467
MANSIÓN												
ELECTORADO	3 946	1 972	1 974	-	-	-	3 946	1 972	1 974	-	-	-
VOTOS RECIBIDOS	2 010	980	1 030	-	-	-	2 010	980	1 030	-	-	-
ABSTENCIONISMO	1 936	992	944	-	-	-	1 936	992	944	-	-	-
SAN ANTONIO												
ELECTORADO	5 321	2 720	2 601	-	-	-	-	-	-	5 321	2 720	2 601
VOTOS RECIBIDOS	2 827	1 376	1 451	-	-	-	-	-	-	2 827	1 376	1 451
ABSTENCIONISMO	2 494	1 344	1 150	-	-	-	-	-	-	2 494	1 344	1 150
QUEBRADA HONDA												
ELECTORADO	2 121	1 078	1 043	-	-	-	2 121	1 078	1 043	-	-	-
VOTOS RECIBIDOS	1 177	586	591	-	-	-	1 177	586	591	-	-	-
ABSTENCIONISMO	944	492	452	-	-	-	944	492	452	-	-	-
SÁMARA												
ELECTORADO	2 362	1 268	1 094	-	-	-	-	-	-	2 362	1 268	1 094
VOTOS RECIBIDOS	1 042	539	503	-	-	-	-	-	-	1 042	539	503
ABSTENCIONISMO	1 320	729	591	-	-	-	-	-	-	1 320	729	591
NOSARA												
ELECTORADO	2 915	1 524	1 391	-	-	-	-	-	-	2 915	1 524	1 391
VOTOS RECIBIDOS	1 213	632	581	-	-	-	-	-	-	1 213	632	581
ABSTENCIONISMO	1 702	892	810	-	-	-	-	-	-	1 702	892	810

**CUADRO 2.6 GUANACASTE: ELECTORADO, VOTOS RECIBIDOS Y ABSTENCIONISMO PARA PRESIDENCIA Y VICEPRESIDENCIAS DE LA REPÚBLICA
POR ZONA Y SEXO, SEGÚN CANTÓN Y DISTRITO ADMINISTRATIVO, ELECCIONES 6 ABRIL DE 2014**

CANTÓN Y DISTRITO ADMINISTRATIVO	TOTAL			URBANA			RURAL			MIXTA		
	TOTAL	HOMBRES	MUJERES	TOTAL	HOMBRES	MUJERES	TOTAL	HOMBRES	MUJERES	TOTAL	HOMBRES	MUJERES
BELÉN DE NOSARITA												
ELECTORADO	1 918	975	943	-	-	-	1 918	975	943	-	-	-
VOTOS RECIBIDOS	970	501	469	-	-	-	970	501	469	-	-	-
ABSTENCIONISMO	948	474	474	-	-	-	948	474	474	-	-	-
CANTÓN SANTA CRUZ												
ELECTORADO	37 832	19 323	18 509	-	-	-	6 130	3 251	2 879	31 702	16 072	15 630
VOTOS RECIBIDOS	18 976	9 140	9 836	-	-	-	2 786	1 435	1 351	16 190	7 705	8 485
ABSTENCIONISMO	18 856	10 183	8 673	-	-	-	3 344	1 816	1 528	15 512	8 367	7 145
SANTA CRUZ												
ELECTORADO	16 411	8 105	8 306	-	-	-	-	-	-	16 411	8 105	8 306
VOTOS RECIBIDOS	8 609	3 981	4 628	-	-	-	-	-	-	8 609	3 981	4 628
ABSTENCIONISMO	7 802	4 124	3 678	-	-	-	-	-	-	7 802	4 124	3 678
BOLSÓN												
ELECTORADO	1 300	694	606	-	-	-	-	-	-	1 300	694	606
VOTOS RECIBIDOS	628	312	316	-	-	-	-	-	-	628	312	316
ABSTENCIONISMO	672	382	290	-	-	-	-	-	-	672	382	290
VEINTISIETE DE ABRIL												
ELECTORADO	4 886	2 566	2 320	-	-	-	4 886	2 566	2 320	-	-	-
VOTOS RECIBIDOS	2 224	1 121	1 103	-	-	-	2 224	1 121	1 103	-	-	-
ABSTENCIONISMO	2 662	1 445	1 217	-	-	-	2 662	1 445	1 217	-	-	-
TEMPATE												
ELECTORADO	2 986	1 575	1 411	-	-	-	-	-	-	2 986	1 575	1 411
VOTOS RECIBIDOS	1 444	745	699	-	-	-	-	-	-	1 444	745	699
ABSTENCIONISMO	1 542	830	712	-	-	-	-	-	-	1 542	830	712
CARTAGENA												
ELECTORADO	2 750	1 417	1 333	-	-	-	-	-	-	2 750	1 417	1 333
VOTOS RECIBIDOS	1 408	694	714	-	-	-	-	-	-	1 408	694	714
ABSTENCIONISMO	1 342	723	619	-	-	-	-	-	-	1 342	723	619

**CUADRO 2.6 GUANACASTE: ELECTORADO, VOTOS RECIBIDOS Y ABSTENCIONISMO PARA PRESIDENCIA Y VICEPRESIDENCIAS DE LA REPÚBLICA
POR ZONA Y SEXO, SEGÚN CANTÓN Y DISTRITO ADMINISTRATIVO, ELECCIONES 6 ABRIL DE 2014**

CANTÓN Y DISTRITO ADMINISTRATIVO	TOTAL			URBANA			RURAL			MIXTA		
	TOTAL	HOMBRES	MUJERES	TOTAL	HOMBRES	MUJERES	TOTAL	HOMBRES	MUJERES	TOTAL	HOMBRES	MUJERES
CUAJINIQUIL												
ELECTORADO	1 244	685	559	-	-	-	1 244	685	559	-	-	-
VOTOS RECIBIDOS	562	314	248	-	-	-	562	314	248	-	-	-
ABSTENCIONISMO	682	371	311	-	-	-	682	371	311	-	-	-
DIRIÁ												
ELECTORADO	2 968	1 483	1 485	-	-	-	-	-	-	2 968	1 483	1 485
VOTOS RECIBIDOS	1 508	697	811	-	-	-	-	-	-	1 508	697	811
ABSTENCIONISMO	1 460	786	674	-	-	-	-	-	-	1 460	786	674
CABO VELAS												
ELECTORADO	1 859	969	890	-	-	-	-	-	-	1 859	969	890
VOTOS RECIBIDOS	959	458	501	-	-	-	-	-	-	959	458	501
ABSTENCIONISMO	900	511	389	-	-	-	-	-	-	900	511	389
TAMARINDO												
ELECTORADO	3 428	1 829	1 599	-	-	-	-	-	-	3 428	1 829	1 599
VOTOS RECIBIDOS	1 634	818	816	-	-	-	-	-	-	1 634	818	816
ABSTENCIONISMO	1 794	1 011	783	-	-	-	-	-	-	1 794	1 011	783
CANTÓN BAGACES												
ELECTORADO	12 446	6 320	6 126	-	-	-	718	362	356	11 728	5 958	5 770
VOTOS RECIBIDOS	5 964	2 818	3 146	-	-	-	387	191	196	5 577	2 627	2 950
ABSTENCIONISMO	6 482	3 502	2 980	-	-	-	331	171	160	6 151	3 331	2 820
BAGACES												
ELECTORADO	7 363	3 729	3 634	-	-	-	-	-	-	7 363	3 729	3 634
VOTOS RECIBIDOS	3 220	1 469	1 751	-	-	-	-	-	-	3 220	1 469	1 751
ABSTENCIONISMO	4 143	2 260	1 883	-	-	-	-	-	-	4 143	2 260	1 883
LA FORTUNA												
ELECTORADO	1 996	993	1 003	-	-	-	-	-	-	1 996	993	1 003
VOTOS RECIBIDOS	1 057	509	548	-	-	-	-	-	-	1 057	509	548
ABSTENCIONISMO	939	484	455	-	-	-	-	-	-	939	484	455

**CUADRO 2.6 GUANACASTE: ELECTORADO, VOTOS RECIBIDOS Y ABSTENCIONISMO PARA PRESIDENCIA Y VICEPRESIDENCIAS DE LA REPÚBLICA
POR ZONA Y SEXO, SEGÚN CANTÓN Y DISTRITO ADMINISTRATIVO, ELECCIONES 6 ABRIL DE 2014**

CANTÓN Y DISTRITO ADMINISTRATIVO	TOTAL			URBANA			RURAL			MIXTA		
	TOTAL	HOMBRES	MUJERES	TOTAL	HOMBRES	MUJERES	TOTAL	HOMBRES	MUJERES	TOTAL	HOMBRES	MUJERES
MOGOTE												
ELECTORADO	2 369	1 236	1 133	-	-	-	-	-	-	2 369	1 236	1 133
VOTOS RECIBIDOS	1 300	649	651	-	-	-	-	-	-	1 300	649	651
ABSTENCIONISMO	1 069	587	482	-	-	-	-	-	-	1 069	587	482
RÍO NARANJO												
ELECTORADO	718	362	356	-	-	-	718	362	356	-	-	-
VOTOS RECIBIDOS	387	191	196	-	-	-	387	191	196	-	-	-
ABSTENCIONISMO	331	171	160	-	-	-	331	171	160	-	-	-
CANTÓN CARRILLO												
ELECTORADO	22 180	11 268	10 912	3 015	1 495	1 520	-	-	-	19 165	9 773	9 392
VOTOS RECIBIDOS	10 419	4 845	5 574	1 543	697	846	-	-	-	8 876	4 148	4 728
ABSTENCIONISMO	11 761	6 423	5 338	1 472	798	674	-	-	-	10 289	5 625	4 664
FILADELFIA												
ELECTORADO	5 491	2 770	2 721	-	-	-	-	-	-	5 491	2 770	2 721
VOTOS RECIBIDOS	2 631	1 177	1 454	-	-	-	-	-	-	2 631	1 177	1 454
ABSTENCIONISMO	2 860	1 593	1 267	-	-	-	-	-	-	2 860	1 593	1 267
PALMIRA												
ELECTORADO	3 015	1 495	1 520	3 015	1 495	1 520	-	-	-	-	-	-
VOTOS RECIBIDOS	1 543	697	846	1 543	697	846	-	-	-	-	-	-
ABSTENCIONISMO	1 472	798	674	1 472	798	674	-	-	-	-	-	-
SARDINAL												
ELECTORADO	8 246	4 255	3 991	-	-	-	-	-	-	8 246	4 255	3 991
VOTOS RECIBIDOS	3 786	1 816	1 970	-	-	-	-	-	-	3 786	1 816	1 970
ABSTENCIONISMO	4 460	2 439	2 021	-	-	-	-	-	-	4 460	2 439	2 021
BELÉN												
ELECTORADO	5 428	2 748	2 680	-	-	-	-	-	-	5 428	2 748	2 680
VOTOS RECIBIDOS	2 459	1 155	1 304	-	-	-	-	-	-	2 459	1 155	1 304
ABSTENCIONISMO	2 969	1 593	1 376	-	-	-	-	-	-	2 969	1 593	1 376

**CUADRO 2.6 GUANACASTE: ELECTORADO, VOTOS RECIBIDOS Y ABSTENCIONISMO PARA PRESIDENCIA Y VICEPRESIDENCIAS DE LA REPÚBLICA
POR ZONA Y SEXO, SEGÚN CANTÓN Y DISTRITO ADMINISTRATIVO, ELECCIONES 6 ABRIL DE 2014**

CANTÓN Y DISTRITO ADMINISTRATIVO	TOTAL			URBANA			RURAL			MIXTA		
	TOTAL	HOMBRES	MUJERES	TOTAL	HOMBRES	MUJERES	TOTAL	HOMBRES	MUJERES	TOTAL	HOMBRES	MUJERES
CANTÓN CAÑAS												
ELECTORADO	18 440	9 272	9 168	16 117	8 035	8 082	470	256	214	1 853	981	872
VOTOS RECIBIDOS	8 363	3 974	4 389	7 220	3 406	3 814	260	132	128	883	436	447
ABSTENCIONISMO	10 077	5 298	4 779	8 897	4 629	4 268	210	124	86	970	545	425
CAÑAS												
ELECTORADO	14 913	7 390	7 523	14 913	7 390	7 523	-	-	-	-	-	-
VOTOS RECIBIDOS	6 760	3 165	3 595	6 760	3 165	3 595	-	-	-	-	-	-
ABSTENCIONISMO	8 153	4 225	3 928	8 153	4 225	3 928	-	-	-	-	-	-
PALMIRA												
ELECTORADO	678	359	319	-	-	-	-	-	-	678	359	319
VOTOS RECIBIDOS	341	177	164	-	-	-	-	-	-	341	177	164
ABSTENCIONISMO	337	182	155	-	-	-	-	-	-	337	182	155
SAN MIGUEL												
ELECTORADO	1 175	622	553	-	-	-	-	-	-	1 175	622	553
VOTOS RECIBIDOS	542	259	283	-	-	-	-	-	-	542	259	283
ABSTENCIONISMO	633	363	270	-	-	-	-	-	-	633	363	270
BEBEDERO												
ELECTORADO	1 204	645	559	1 204	645	559	-	-	-	-	-	-
VOTOS RECIBIDOS	460	241	219	460	241	219	-	-	-	-	-	-
ABSTENCIONISMO	744	404	340	744	404	340	-	-	-	-	-	-
POROZAL												
ELECTORADO	470	256	214	-	-	-	470	256	214	-	-	-
VOTOS RECIBIDOS	260	132	128	-	-	-	260	132	128	-	-	-
ABSTENCIONISMO	210	124	86	-	-	-	210	124	86	-	-	-
CANTÓN ABANGARES												
ELECTORADO	12 801	6 492	6 309	-	-	-	2 887	1 504	1 383	9 914	4 988	4 926
VOTOS RECIBIDOS	6 922	3 343	3 579	-	-	-	1 580	799	781	5 342	2 544	2 798
ABSTENCIONISMO	5 879	3 149	2 730	-	-	-	1 307	705	602	4 572	2 444	2 128

**CUADRO 2.6 GUANACASTE: ELECTORADO, VOTOS RECIBIDOS Y ABSTENCIONISMO PARA PRESIDENCIA Y VICEPRESIDENCIAS DE LA REPÚBLICA
POR ZONA Y SEXO, SEGÚN CANTÓN Y DISTRITO ADMINISTRATIVO, ELECCIONES 6 ABRIL DE 2014**

CANTÓN Y DISTRITO ADMINISTRATIVO	TOTAL			URBANA			RURAL			MIXTA		
	TOTAL	HOMBRES	MUJERES	TOTAL	HOMBRES	MUJERES	TOTAL	HOMBRES	MUJERES	TOTAL	HOMBRES	MUJERES
LAS JUNTAS												
ELECTORADO	6 813	3 392	3 421	-	-	-	-	-	-	6 813	3 392	3 421
VOTOS RECIBIDOS	3 636	1 716	1 920	-	-	-	-	-	-	3 636	1 716	1 920
ABSTENCIONISMO	3 177	1 676	1 501	-	-	-	-	-	-	3 177	1 676	1 501
SIERRA												
ELECTORADO	1 560	813	747	-	-	-	1 560	813	747	-	-	-
VOTOS RECIBIDOS	871	446	425	-	-	-	871	446	425	-	-	-
ABSTENCIONISMO	689	367	322	-	-	-	689	367	322	-	-	-
SAN JUAN												
ELECTORADO	1 327	691	636	-	-	-	1 327	691	636	-	-	-
VOTOS RECIBIDOS	709	353	356	-	-	-	709	353	356	-	-	-
ABSTENCIONISMO	618	338	280	-	-	-	618	338	280	-	-	-
COLORADO												
ELECTORADO	3 101	1 596	1 505	-	-	-	-	-	-	3 101	1 596	1 505
VOTOS RECIBIDOS	1 706	828	878	-	-	-	-	-	-	1 706	828	878
ABSTENCIONISMO	1 395	768	627	-	-	-	-	-	-	1 395	768	627
CANTÓN TILARÁN												
ELECTORADO	14 132	7 079	7 053	6 725	3 255	3 470	3 689	1 907	1 782	3 718	1 917	1 801
VOTOS RECIBIDOS	8 051	3 894	4 157	3 980	1 845	2 135	2 129	1 065	1 064	1 942	984	958
ABSTENCIONISMO	6 081	3 185	2 896	2 745	1 410	1 335	1 560	842	718	1 776	933	843
TILARÁN												
ELECTORADO	6 725	3 255	3 470	6 725	3 255	3 470	-	-	-	-	-	-
VOTOS RECIBIDOS	3 980	1 845	2 135	3 980	1 845	2 135	-	-	-	-	-	-
ABSTENCIONISMO	2 745	1 410	1 335	2 745	1 410	1 335	-	-	-	-	-	-
QUEBRADA GRANDE												
ELECTORADO	1 862	959	903	-	-	-	1 862	959	903	-	-	-
VOTOS RECIBIDOS	1 061	531	530	-	-	-	1 061	531	530	-	-	-
ABSTENCIONISMO	801	428	373	-	-	-	801	428	373	-	-	-

**CUADRO 2.6 GUANACASTE: ELECTORADO, VOTOS RECIBIDOS Y ABSTENCIONISMO PARA PRESIDENCIA Y VICEPRESIDENCIAS DE LA REPÚBLICA
POR ZONA Y SEXO, SEGÚN CANTÓN Y DISTRITO ADMINISTRATIVO, ELECCIONES 6 ABRIL DE 2014**

CANTÓN Y DISTRITO ADMINISTRATIVO	TOTAL			URBANA			RURAL			MIXTA		
	TOTAL	HOMBRES	MUJERES	TOTAL	HOMBRES	MUJERES	TOTAL	HOMBRES	MUJERES	TOTAL	HOMBRES	MUJERES
TRONADORA												
ELECTORADO	1 217	610	607	-	-	-	1 217	610	607	-	-	-
VOTOS RECIBIDOS	703	337	366	-	-	-	703	337	366	-	-	-
ABSTENCIONISMO	514	273	241	-	-	-	514	273	241	-	-	-
SANTA ROSA												
ELECTORADO	1 177	619	558	-	-	-	-	-	-	1 177	619	558
VOTOS RECIBIDOS	568	287	281	-	-	-	-	-	-	568	287	281
ABSTENCIONISMO	609	332	277	-	-	-	-	-	-	609	332	277
LÍBANO												
ELECTORADO	610	338	272	-	-	-	610	338	272	-	-	-
VOTOS RECIBIDOS	365	197	168	-	-	-	365	197	168	-	-	-
ABSTENCIONISMO	245	141	104	-	-	-	245	141	104	-	-	-
TIERRAS MORENAS												
ELECTORADO	982	499	483	-	-	-	-	-	-	982	499	483
VOTOS RECIBIDOS	557	288	269	-	-	-	-	-	-	557	288	269
ABSTENCIONISMO	425	211	214	-	-	-	-	-	-	425	211	214
ARENAL												
ELECTORADO	1 559	799	760	-	-	-	-	-	-	1 559	799	760
VOTOS RECIBIDOS	817	409	408	-	-	-	-	-	-	817	409	408
ABSTENCIONISMO	742	390	352	-	-	-	-	-	-	742	390	352
CANTÓN NANDAYURE												
ELECTORADO	7 979	4 134	3 845	-	-	-	4 880	2 596	2 284	3 099	1 538	1 561
VOTOS RECIBIDOS	4 343	2 200	2 143	-	-	-	2 594	1 345	1 249	1 749	855	894
ABSTENCIONISMO	3 636	1 934	1 702	-	-	-	2 286	1 251	1 035	1 350	683	667
CARMONA												
ELECTORADO	1 771	865	906	-	-	-	-	-	-	1 771	865	906
VOTOS RECIBIDOS	1 127	543	584	-	-	-	-	-	-	1 127	543	584
ABSTENCIONISMO	644	322	322	-	-	-	-	-	-	644	322	322

**CUADRO 2.6 GUANACASTE: ELECTORADO, VOTOS RECIBIDOS Y ABSTENCIONISMO PARA PRESIDENCIA Y VICEPRESIDENCIAS DE LA REPÚBLICA
POR ZONA Y SEXO, SEGÚN CANTÓN Y DISTRITO ADMINISTRATIVO, ELECCIONES 6 ABRIL DE 2014**

CANTÓN Y DISTRITO ADMINISTRATIVO	TOTAL			URBANA			RURAL			MIXTA		
	TOTAL	HOMBRES	MUJERES	TOTAL	HOMBRES	MUJERES	TOTAL	HOMBRES	MUJERES	TOTAL	HOMBRES	MUJERES
SANTA RITA												
ELECTORADO	1 243	614	629	-	-	-	1 243	614	629	-	-	-
VOTOS RECIBIDOS	733	342	391	-	-	-	733	342	391	-	-	-
ABSTENCIONISMO	510	272	238	-	-	-	510	272	238	-	-	-
ZAPOTAL												
ELECTORADO	867	468	399	-	-	-	867	468	399	-	-	-
VOTOS RECIBIDOS	491	264	227	-	-	-	491	264	227	-	-	-
ABSTENCIONISMO	376	204	172	-	-	-	376	204	172	-	-	-
SAN PABLO												
ELECTORADO	1 328	673	655	-	-	-	-	-	-	1 328	673	655
VOTOS RECIBIDOS	622	312	310	-	-	-	-	-	-	622	312	310
ABSTENCIONISMO	706	361	345	-	-	-	-	-	-	706	361	345
PORVENIR												
ELECTORADO	729	399	330	-	-	-	729	399	330	-	-	-
VOTOS RECIBIDOS	397	222	175	-	-	-	397	222	175	-	-	-
ABSTENCIONISMO	332	177	155	-	-	-	332	177	155	-	-	-
BEJUCO												
ELECTORADO	2 041	1 115	926	-	-	-	2 041	1 115	926	-	-	-
VOTOS RECIBIDOS	973	517	456	-	-	-	973	517	456	-	-	-
ABSTENCIONISMO	1 068	598	470	-	-	-	1 068	598	470	-	-	-
CANTÓN LA CRUZ												
ELECTORADO	10 846	5 518	5 328	-	-	-	3 058	1 578	1 480	7 788	3 940	3 848
VOTOS RECIBIDOS	4 308	2 022	2 286	-	-	-	1 024	489	535	3 284	1 533	1 751
ABSTENCIONISMO	6 538	3 496	3 042	-	-	-	2 034	1 089	945	4 504	2 407	2 097
LA CRUZ												
ELECTORADO	5 934	2 961	2 973	-	-	-	-	-	-	5 934	2 961	2 973
VOTOS RECIBIDOS	2 577	1 178	1 399	-	-	-	-	-	-	2 577	1 178	1 399
ABSTENCIONISMO	3 357	1 783	1 574	-	-	-	-	-	-	3 357	1 783	1 574

**CUADRO 2.6 GUANACASTE: ELECTORADO, VOTOS RECIBIDOS Y ABSTENCIONISMO PARA PRESIDENCIA Y VICEPRESIDENCIAS DE LA REPÚBLICA
POR ZONA Y SEXO, SEGÚN CANTÓN Y DISTRITO ADMINISTRATIVO, ELECCIONES 6 ABRIL DE 2014**

CANTÓN Y DISTRITO ADMINISTRATIVO	TOTAL			URBANA			RURAL			MIXTA		
	TOTAL	HOMBRES	MUJERES	TOTAL	HOMBRES	MUJERES	TOTAL	HOMBRES	MUJERES	TOTAL	HOMBRES	MUJERES
SANTA CECILIA												
ELECTORADO	3 058	1 578	1 480	-	-	-	3 058	1 578	1 480	-	-	-
VOTOS RECIBIDOS	1 024	489	535	-	-	-	1 024	489	535	-	-	-
ABSTENCIONISMO	2 034	1 089	945	-	-	-	2 034	1 089	945	-	-	-
LA GARITA												
ELECTORADO	679	345	334	-	-	-	-	-	-	679	345	334
VOTOS RECIBIDOS	276	136	140	-	-	-	-	-	-	276	136	140
ABSTENCIONISMO	403	209	194	-	-	-	-	-	-	403	209	194
SANTA ELENA												
ELECTORADO	1 175	634	541	-	-	-	-	-	-	1 175	634	541
VOTOS RECIBIDOS	431	219	212	-	-	-	-	-	-	431	219	212
ABSTENCIONISMO	744	415	329	-	-	-	-	-	-	744	415	329
CANTÓN HOJANCHA												
ELECTORADO	5 487	2 827	2 660	-	-	-	1 582	829	753	3 905	1 998	1 907
VOTOS RECIBIDOS	3 138	1 537	1 601	-	-	-	879	439	440	2 259	1 098	1 161
ABSTENCIONISMO	2 349	1 290	1 059	-	-	-	703	390	313	1 646	900	746
HOJANCHA												
ELECTORADO	3 381	1 720	1 661	-	-	-	-	-	-	3 381	1 720	1 661
VOTOS RECIBIDOS	1 981	957	1 024	-	-	-	-	-	-	1 981	957	1 024
ABSTENCIONISMO	1 400	763	637	-	-	-	-	-	-	1 400	763	637
MONTE ROMO												
ELECTORADO	524	278	246	-	-	-	-	-	-	524	278	246
VOTOS RECIBIDOS	278	141	137	-	-	-	-	-	-	278	141	137
ABSTENCIONISMO	246	137	109	-	-	-	-	-	-	246	137	109
PUERTO CARRILLO												
ELECTORADO	1 079	556	523	-	-	-	1 079	556	523	-	-	-
VOTOS RECIBIDOS	607	289	318	-	-	-	607	289	318	-	-	-
ABSTENCIONISMO	472	267	205	-	-	-	472	267	205	-	-	-

**CUADRO 2.6 GUANACASTE: ELECTORADO, VOTOS RECIBIDOS Y ABSTENCIONISMO PARA PRESIDENCIA Y VICEPRESIDENCIAS DE LA REPÚBLICA
POR ZONA Y SEXO, SEGÚN CANTÓN Y DISTRITO ADMINISTRATIVO, ELECCIONES 6 ABRIL DE 2014**

CANTÓN Y DISTRITO ADMINISTRATIVO	TOTAL			URBANA			RURAL			MIXTA		
	TOTAL	HOMBRES	MUJERES	TOTAL	HOMBRES	MUJERES	TOTAL	HOMBRES	MUJERES	TOTAL	HOMBRES	MUJERES
HUACAS												
ELECTORADO	503	273	230	-	-	-	503	273	230	-	-	-
VOTOS RECIBIDOS	272	150	122	-	-	-	272	150	122	-	-	-
ABSTENCIONISMO	231	123	108	-	-	-	231	123	108	-	-	-

FUENTE: Tribunal Supremo de Elecciones.

**CUADRO 2.7 PUNTARENAS: ELECTORADO, VOTOS RECIBIDOS Y ABSTENCIONISMO PARA PRESIDENCIA Y VICEPRESIDENCIAS DE LA REPÚBLICA
POR ZONA Y SEXO, SEGÚN CANTÓN Y DISTRITO ADMINISTRATIVO, ELECCIONES 6 ABRIL DE 2014**

CANTÓN Y DISTRITO ADMINISTRATIVO	TOTAL			URBANA			RURAL			MIXTA		
	TOTAL	HOMBRES	MUJERES	TOTAL	HOMBRES	MUJERES	TOTAL	HOMBRES	MUJERES	TOTAL	HOMBRES	MUJERES
PUNTARENAS												
ELECTORADO	287 254	147 881	139 373	80 676	40 672	40 004	49 603	26 367	23 236	156 975	80 842	76 133
VOTOS RECIBIDOS	132 008	64 776	67 232	39 200	18 250	20 950	22 849	11 868	10 981	69 959	34 658	35 301
ABSTENCIONISMO	155 246	83 105	72 141	41 476	22 422	19 054	26 754	14 499	12 255	87 016	46 184	40 832
CANTÓN PUNTARENAS												
ELECTORADO	82 240	42 269	39 971	52 206	26 426	25 780	3 405	1 832	1 573	26 629	14 011	12 618
VOTOS RECIBIDOS	38 277	18 223	20 054	24 544	11 243	13 301	1 603	862	741	12 130	6 118	6 012
ABSTENCIONISMO	43 963	24 046	19 917	27 662	15 183	12 479	1 802	970	832	14 499	7 893	6 606
PUNTARENAS												
ELECTORADO	7 878	4 059	3 819	7 878	4 059	3 819	-	-	-	-	-	-
VOTOS RECIBIDOS	4 455	2 095	2 360	4 455	2 095	2 360	-	-	-	-	-	-
ABSTENCIONISMO	3 423	1 964	1 459	3 423	1 964	1 459	-	-	-	-	-	-
PITAHAYA												
ELECTORADO	1 284	672	612	-	-	-	-	-	-	1 284	672	612
VOTOS RECIBIDOS	509	251	258	-	-	-	-	-	-	509	251	258
ABSTENCIONISMO	775	421	354	-	-	-	-	-	-	775	421	354
CHOMES												
ELECTORADO	3 481	1 826	1 655	-	-	-	-	-	-	3 481	1 826	1 655
VOTOS RECIBIDOS	1 367	661	706	-	-	-	-	-	-	1 367	661	706
ABSTENCIONISMO	2 114	1 165	949	-	-	-	-	-	-	2 114	1 165	949
LEPANTO												
ELECTORADO	7 655	3 962	3 693	-	-	-	-	-	-	7 655	3 962	3 693
VOTOS RECIBIDOS	3 641	1 848	1 793	-	-	-	-	-	-	3 641	1 848	1 793
ABSTENCIONISMO	4 014	2 114	1 900	-	-	-	-	-	-	4 014	2 114	1 900
PAQUERA												
ELECTORADO	4 438	2 333	2 105	-	-	-	-	-	-	4 438	2 333	2 105
VOTOS RECIBIDOS	1 992	996	996	-	-	-	-	-	-	1 992	996	996
ABSTENCIONISMO	2 446	1 337	1 109	-	-	-	-	-	-	2 446	1 337	1 109

**CUADRO 2.7 PUNTARENAS: ELECTORADO, VOTOS RECIBIDOS Y ABSTENCIONISMO PARA PRESIDENCIA Y VICEPRESIDENCIAS DE LA REPÚBLICA
POR ZONA Y SEXO, SEGÚN CANTÓN Y DISTRITO ADMINISTRATIVO, ELECCIONES 6 ABRIL DE 2014**

CANTÓN Y DISTRITO ADMINISTRATIVO	TOTAL			URBANA			RURAL			MIXTA		
	TOTAL	HOMBRES	MUJERES	TOTAL	HOMBRES	MUJERES	TOTAL	HOMBRES	MUJERES	TOTAL	HOMBRES	MUJERES
MANZANILLO												
ELECTORADO	2 252	1 231	1 021	-	-	-	-	-	-	2 252	1 231	1 021
VOTOS RECIBIDOS	1 119	554	565	-	-	-	-	-	-	1 119	554	565
ABSTENCIONISMO	1 133	677	456	-	-	-	-	-	-	1 133	677	456
GUACIMAL												
ELECTORADO	692	364	328	-	-	-	692	364	328	-	-	-
VOTOS RECIBIDOS	345	186	159	-	-	-	345	186	159	-	-	-
ABSTENCIONISMO	347	178	169	-	-	-	347	178	169	-	-	-
BARRANCA												
ELECTORADO	20 876	10 295	10 581	20 876	10 295	10 581	-	-	-	-	-	-
VOTOS RECIBIDOS	9 262	4 142	5 120	9 262	4 142	5 120	-	-	-	-	-	-
ABSTENCIONISMO	11 614	6 153	5 461	11 614	6 153	5 461	-	-	-	-	-	-
MONTE VERDE												
ELECTORADO	2 944	1 501	1 443	-	-	-	-	-	-	2 944	1 501	1 443
VOTOS RECIBIDOS	1 580	784	796	-	-	-	-	-	-	1 580	784	796
ABSTENCIONISMO	1 364	717	647	-	-	-	-	-	-	1 364	717	647
ISLA DEL COCO												
ELECTORADO	28	25	3	-	-	-	28	25	3	-	-	-
VOTOS RECIBIDOS	8	7	1	-	-	-	8	7	1	-	-	-
ABSTENCIONISMO	20	18	2	-	-	-	20	18	2	-	-	-
CÓBANO												
ELECTORADO	4 575	2 486	2 089	-	-	-	-	-	-	4 575	2 486	2 089
VOTOS RECIBIDOS	1 922	1 024	898	-	-	-	-	-	-	1 922	1 024	898
ABSTENCIONISMO	2 653	1 462	1 191	-	-	-	-	-	-	2 653	1 462	1 191
CHACARITA												
ELECTORADO	12 622	6 442	6 180	12 622	6 442	6 180	-	-	-	-	-	-
VOTOS RECIBIDOS	5 435	2 499	2 936	5 435	2 499	2 936	-	-	-	-	-	-
ABSTENCIONISMO	7 187	3 943	3 244	7 187	3 943	3 244	-	-	-	-	-	-

**CUADRO 2.7 PUNTARENAS: ELECTORADO, VOTOS RECIBIDOS Y ABSTENCIONISMO PARA PRESIDENCIA Y VICEPRESIDENCIAS DE LA REPÚBLICA
POR ZONA Y SEXO, SEGÚN CANTÓN Y DISTRITO ADMINISTRATIVO, ELECCIONES 6 ABRIL DE 2014**

CANTÓN Y DISTRITO ADMINISTRATIVO	TOTAL			URBANA			RURAL			MIXTA		
	TOTAL	HOMBRES	MUJERES	TOTAL	HOMBRES	MUJERES	TOTAL	HOMBRES	MUJERES	TOTAL	HOMBRES	MUJERES
CHIRA												
ELECTORADO	1 160	622	538	-	-	-	1 160	622	538	-	-	-
VOTOS RECIBIDOS	496	256	240	-	-	-	496	256	240	-	-	-
ABSTENCIONISMO	664	366	298	-	-	-	664	366	298	-	-	-
ACAPULCO												
ELECTORADO	959	497	462	-	-	-	959	497	462	-	-	-
VOTOS RECIBIDOS	447	236	211	-	-	-	447	236	211	-	-	-
ABSTENCIONISMO	512	261	251	-	-	-	512	261	251	-	-	-
EL ROBLE												
ELECTORADO	10 830	5 630	5 200	10 830	5 630	5 200	-	-	-	-	-	-
VOTOS RECIBIDOS	5 392	2 507	2 885	5 392	2 507	2 885	-	-	-	-	-	-
ABSTENCIONISMO	5 438	3 123	2 315	5 438	3 123	2 315	-	-	-	-	-	-
ARANCIBIA												
ELECTORADO	566	324	242	-	-	-	566	324	242	-	-	-
VOTOS RECIBIDOS	307	177	130	-	-	-	307	177	130	-	-	-
ABSTENCIONISMO	259	147	112	-	-	-	259	147	112	-	-	-
CANTÓN ESPARZA												
ELECTORADO	20 599	10 214	10 385	15 714	7 723	7 991	1 610	835	775	3 275	1 656	1 619
VOTOS RECIBIDOS	11 127	5 234	5 893	8 692	4 047	4 645	927	459	468	1 508	728	780
ABSTENCIONISMO	9 472	4 980	4 492	7 022	3 676	3 346	683	376	307	1 767	928	839
ESPÍRITU SANTO												
ELECTORADO	13 550	6 635	6 915	13 550	6 635	6 915	-	-	-	-	-	-
VOTOS RECIBIDOS	7 464	3 452	4 012	7 464	3 452	4 012	-	-	-	-	-	-
ABSTENCIONISMO	6 086	3 183	2 903	6 086	3 183	2 903	-	-	-	-	-	-
SAN JUAN GRANDE												
ELECTORADO	3 275	1 656	1 619	-	-	-	-	-	-	3 275	1 656	1 619
VOTOS RECIBIDOS	1 508	728	780	-	-	-	-	-	-	1 508	728	780
ABSTENCIONISMO	1 767	928	839	-	-	-	-	-	-	1 767	928	839

**CUADRO 2.7 PUNTARENAS: ELECTORADO, VOTOS RECIBIDOS Y ABSTENCIONISMO PARA PRESIDENCIA Y VICEPRESIDENCIAS DE LA REPÚBLICA
POR ZONA Y SEXO, SEGÚN CANTÓN Y DISTRITO ADMINISTRATIVO, ELECCIONES 6 ABRIL DE 2014**

CANTÓN Y DISTRITO ADMINISTRATIVO	TOTAL			URBANA			RURAL			MIXTA		
	TOTAL	HOMBRES	MUJERES	TOTAL	HOMBRES	MUJERES	TOTAL	HOMBRES	MUJERES	TOTAL	HOMBRES	MUJERES
MACACONA												
ELECTORADO	2 164	1 088	1 076	2 164	1 088	1 076	-	-	-	-	-	-
VOTOS RECIBIDOS	1 228	595	633	1 228	595	633	-	-	-	-	-	-
ABSTENCIONISMO	936	493	443	936	493	443	-	-	-	-	-	-
SAN RAFAEL												
ELECTORADO	976	493	483	-	-	-	976	493	483	-	-	-
VOTOS RECIBIDOS	596	287	309	-	-	-	596	287	309	-	-	-
ABSTENCIONISMO	380	206	174	-	-	-	380	206	174	-	-	-
SAN JERÓNIMO												
ELECTORADO	634	342	292	-	-	-	634	342	292	-	-	-
VOTOS RECIBIDOS	331	172	159	-	-	-	331	172	159	-	-	-
ABSTENCIONISMO	303	170	133	-	-	-	303	170	133	-	-	-
CANTÓN BUENOS AIRES												
ELECTORADO	29 985	15 711	14 274	-	-	-	13 251	7 197	6 054	16 734	8 514	8 220
VOTOS RECIBIDOS	13 821	6 935	6 886	-	-	-	6 297	3 302	2 995	7 524	3 633	3 891
ABSTENCIONISMO	16 164	8 776	7 388	-	-	-	6 954	3 895	3 059	9 210	4 881	4 329
BUENOS AIRES												
ELECTORADO	14 761	7 488	7 273	-	-	-	-	-	-	14 761	7 488	7 273
VOTOS RECIBIDOS	6 617	3 181	3 436	-	-	-	-	-	-	6 617	3 181	3 436
ABSTENCIONISMO	8 144	4 307	3 837	-	-	-	-	-	-	8 144	4 307	3 837
VOLCÁN												
ELECTORADO	2 447	1 314	1 133	-	-	-	2 447	1 314	1 133	-	-	-
VOTOS RECIBIDOS	1 126	575	551	-	-	-	1 126	575	551	-	-	-
ABSTENCIONISMO	1 321	739	582	-	-	-	1 321	739	582	-	-	-
POTRERO GRANDE												
ELECTORADO	3 770	2 022	1 748	-	-	-	3 770	2 022	1 748	-	-	-
VOTOS RECIBIDOS	1 770	906	864	-	-	-	1 770	906	864	-	-	-
ABSTENCIONISMO	2 000	1 116	884	-	-	-	2 000	1 116	884	-	-	-

**CUADRO 2.7 PUNTARENAS: ELECTORADO, VOTOS RECIBIDOS Y ABSTENCIONISMO PARA PRESIDENCIA Y VICEPRESIDENCIAS DE LA REPÚBLICA
POR ZONA Y SEXO, SEGÚN CANTÓN Y DISTRITO ADMINISTRATIVO, ELECCIONES 6 ABRIL DE 2014**

CANTÓN Y DISTRITO ADMINISTRATIVO	TOTAL			URBANA			RURAL			MIXTA		
	TOTAL	HOMBRES	MUJERES	TOTAL	HOMBRES	MUJERES	TOTAL	HOMBRES	MUJERES	TOTAL	HOMBRES	MUJERES
BORUCA												
ELECTORADO	1 912	1 025	887	-	-	-	1 912	1 025	887	-	-	-
VOTOS RECIBIDOS	874	449	425	-	-	-	874	449	425	-	-	-
ABSTENCIONISMO	1 038	576	462	-	-	-	1 038	576	462	-	-	-
PILAS												
ELECTORADO	1 118	623	495	-	-	-	1 118	623	495	-	-	-
VOTOS RECIBIDOS	613	335	278	-	-	-	613	335	278	-	-	-
ABSTENCIONISMO	505	288	217	-	-	-	505	288	217	-	-	-
COLINAS												
ELECTORADO	936	516	420	-	-	-	936	516	420	-	-	-
VOTOS RECIBIDOS	471	261	210	-	-	-	471	261	210	-	-	-
ABSTENCIONISMO	465	255	210	-	-	-	465	255	210	-	-	-
CHÁNGUENA												
ELECTORADO	1 450	810	640	-	-	-	1 450	810	640	-	-	-
VOTOS RECIBIDOS	731	400	331	-	-	-	731	400	331	-	-	-
ABSTENCIONISMO	719	410	309	-	-	-	719	410	309	-	-	-
BIOLLEY												
ELECTORADO	1 618	887	731	-	-	-	1 618	887	731	-	-	-
VOTOS RECIBIDOS	712	376	336	-	-	-	712	376	336	-	-	-
ABSTENCIONISMO	906	511	395	-	-	-	906	511	395	-	-	-
BRUNKA												
ELECTORADO	1 973	1 026	947	-	-	-	-	-	-	1 973	1 026	947
VOTOS RECIBIDOS	907	452	455	-	-	-	-	-	-	907	452	455
ABSTENCIONISMO	1 066	574	492	-	-	-	-	-	-	1 066	574	492
CANTÓN MONTES DE ORO												
ELECTORADO	9 616	4 807	4 809	6 363	3 155	3 208	939	492	447	2 314	1 160	1 154
VOTOS RECIBIDOS	5 249	2 542	2 707	3 462	1 666	1 796	570	294	276	1 217	582	635
ABSTENCIONISMO	4 367	2 265	2 102	2 901	1 489	1 412	369	198	171	1 097	578	519

**CUADRO 2.7 PUNTARENAS: ELECTORADO, VOTOS RECIBIDOS Y ABSTENCIONISMO PARA PRESIDENCIA Y VICEPRESIDENCIAS DE LA REPÚBLICA
POR ZONA Y SEXO, SEGÚN CANTÓN Y DISTRITO ADMINISTRATIVO, ELECCIONES 6 ABRIL DE 2014**

CANTÓN Y DISTRITO ADMINISTRATIVO	TOTAL			URBANA			RURAL			MIXTA		
	TOTAL	HOMBRES	MUJERES	TOTAL	HOMBRES	MUJERES	TOTAL	HOMBRES	MUJERES	TOTAL	HOMBRES	MUJERES
MIRAMAR												
ELECTORADO	6 363	3 155	3 208	6 363	3 155	3 208	-	-	-	-	-	-
VOTOS RECIBIDOS	3 462	1 666	1 796	3 462	1 666	1 796	-	-	-	-	-	-
ABSTENCIONISMO	2 901	1 489	1 412	2 901	1 489	1 412	-	-	-	-	-	-
LA UNIÓN												
ELECTORADO	939	492	447	-	-	-	939	492	447	-	-	-
VOTOS RECIBIDOS	570	294	276	-	-	-	570	294	276	-	-	-
ABSTENCIONISMO	369	198	171	-	-	-	369	198	171	-	-	-
SAN ISIDRO												
ELECTORADO	2 314	1 160	1 154	-	-	-	-	-	-	2 314	1 160	1 154
VOTOS RECIBIDOS	1 217	582	635	-	-	-	-	-	-	1 217	582	635
ABSTENCIONISMO	1 097	578	519	-	-	-	-	-	-	1 097	578	519
CANTÓN OSA												
ELECTORADO	20 090	10 649	9 441	-	-	-	5 846	3 241	2 605	14 244	7 408	6 836
VOTOS RECIBIDOS	9 056	4 663	4 393	-	-	-	2 524	1 382	1 142	6 532	3 281	3 251
ABSTENCIONISMO	11 034	5 986	5 048	-	-	-	3 322	1 859	1 463	7 712	4 127	3 585
PUERTO CORTÉS												
ELECTORADO	5 623	2 897	2 726	-	-	-	-	-	-	5 623	2 897	2 726
VOTOS RECIBIDOS	2 599	1 290	1 309	-	-	-	-	-	-	2 599	1 290	1 309
ABSTENCIONISMO	3 024	1 607	1 417	-	-	-	-	-	-	3 024	1 607	1 417
PALMAR												
ELECTORADO	6 838	3 554	3 284	-	-	-	-	-	-	6 838	3 554	3 284
VOTOS RECIBIDOS	3 138	1 570	1 568	-	-	-	-	-	-	3 138	1 570	1 568
ABSTENCIONISMO	3 700	1 984	1 716	-	-	-	-	-	-	3 700	1 984	1 716
SIERPE												
ELECTORADO	1 783	957	826	-	-	-	-	-	-	1 783	957	826
VOTOS RECIBIDOS	795	421	374	-	-	-	-	-	-	795	421	374
ABSTENCIONISMO	988	536	452	-	-	-	-	-	-	988	536	452

**CUADRO 2.7 PUNTARENAS: ELECTORADO, VOTOS RECIBIDOS Y ABSTENCIONISMO PARA PRESIDENCIA Y VICEPRESIDENCIAS DE LA REPÚBLICA
POR ZONA Y SEXO, SEGÚN CANTÓN Y DISTRITO ADMINISTRATIVO, ELECCIONES 6 ABRIL DE 2014**

CANTÓN Y DISTRITO ADMINISTRATIVO	TOTAL			URBANA			RURAL			MIXTA		
	TOTAL	HOMBRES	MUJERES	TOTAL	HOMBRES	MUJERES	TOTAL	HOMBRES	MUJERES	TOTAL	HOMBRES	MUJERES
BAHÍA BALLENA												
ELECTORADO	2 023	1 105	918	-	-	-	2 023	1 105	918	-	-	-
VOTOS RECIBIDOS	946	527	419	-	-	-	946	527	419	-	-	-
ABSTENCIONISMO	1 077	578	499	-	-	-	1 077	578	499	-	-	-
PIEDRAS BLANCAS												
ELECTORADO	2 856	1 566	1 290	-	-	-	2 856	1 566	1 290	-	-	-
VOTOS RECIBIDOS	1 148	597	551	-	-	-	1 148	597	551	-	-	-
ABSTENCIONISMO	1 708	969	739	-	-	-	1 708	969	739	-	-	-
BAHÍA DRAKE												
ELECTORADO	967	570	397	-	-	-	967	570	397	-	-	-
VOTOS RECIBIDOS	430	258	172	-	-	-	430	258	172	-	-	-
ABSTENCIONISMO	537	312	225	-	-	-	537	312	225	-	-	-
CANTÓN AGUIRRE												
ELECTORADO	18 025	9 561	8 464	-	-	-	2 138	1 143	995	15 887	8 418	7 469
VOTOS RECIBIDOS	7 602	3 930	3 672	-	-	-	999	553	446	6 603	3 377	3 226
ABSTENCIONISMO	10 423	5 631	4 792	-	-	-	1 139	590	549	9 284	5 041	4 243
QUEPOS												
ELECTORADO	13 490	7 121	6 369	-	-	-	-	-	-	13 490	7 121	6 369
VOTOS RECIBIDOS	5 566	2 815	2 751	-	-	-	-	-	-	5 566	2 815	2 751
ABSTENCIONISMO	7 924	4 306	3 618	-	-	-	-	-	-	7 924	4 306	3 618
SAVEGRE												
ELECTORADO	2 138	1 143	995	-	-	-	2 138	1 143	995	-	-	-
VOTOS RECIBIDOS	999	553	446	-	-	-	999	553	446	-	-	-
ABSTENCIONISMO	1 139	590	549	-	-	-	1 139	590	549	-	-	-
NARANJITO												
ELECTORADO	2 397	1 297	1 100	-	-	-	-	-	-	2 397	1 297	1 100
VOTOS RECIBIDOS	1 037	562	475	-	-	-	-	-	-	1 037	562	475
ABSTENCIONISMO	1 360	735	625	-	-	-	-	-	-	1 360	735	625

**CUADRO 2.7 PUNTARENAS: ELECTORADO, VOTOS RECIBIDOS Y ABSTENCIONISMO PARA PRESIDENCIA Y VICEPRESIDENCIAS DE LA REPÚBLICA
POR ZONA Y SEXO, SEGÚN CANTÓN Y DISTRITO ADMINISTRATIVO, ELECCIONES 6 ABRIL DE 2014**

CANTÓN Y DISTRITO ADMINISTRATIVO	TOTAL			URBANA			RURAL			MIXTA		
	TOTAL	HOMBRES	MUJERES	TOTAL	HOMBRES	MUJERES	TOTAL	HOMBRES	MUJERES	TOTAL	HOMBRES	MUJERES
CANTÓN GOLFITO												
ELECTORADO	27 210	14 223	12 987	-	-	-	4 071	2 208	1 863	23 139	12 015	11 124
VOTOS RECIBIDOS	11 560	5 837	5 723	-	-	-	1 847	992	855	9 713	4 845	4 868
ABSTENCIONISMO	15 650	8 386	7 264	-	-	-	2 224	1 216	1 008	13 426	7 170	6 256
GOLFITO												
ELECTORADO	8 445	4 294	4 151	-	-	-	-	-	-	8 445	4 294	4 151
VOTOS RECIBIDOS	3 095	1 510	1 585	-	-	-	-	-	-	3 095	1 510	1 585
ABSTENCIONISMO	5 350	2 784	2 566	-	-	-	-	-	-	5 350	2 784	2 566
PUERTO JIMÉNEZ												
ELECTORADO	5 432	2 922	2 510	-	-	-	-	-	-	5 432	2 922	2 510
VOTOS RECIBIDOS	2 359	1 210	1 149	-	-	-	-	-	-	2 359	1 210	1 149
ABSTENCIONISMO	3 073	1 712	1 361	-	-	-	-	-	-	3 073	1 712	1 361
GUAYCARÁ												
ELECTORADO	9 262	4 799	4 463	-	-	-	-	-	-	9 262	4 799	4 463
VOTOS RECIBIDOS	4 259	2 125	2 134	-	-	-	-	-	-	4 259	2 125	2 134
ABSTENCIONISMO	5 003	2 674	2 329	-	-	-	-	-	-	5 003	2 674	2 329
PAVÓN												
ELECTORADO	4 071	2 208	1 863	-	-	-	4 071	2 208	1 863	-	-	-
VOTOS RECIBIDOS	1 847	992	855	-	-	-	1 847	992	855	-	-	-
ABSTENCIONISMO	2 224	1 216	1 008	-	-	-	2 224	1 216	1 008	-	-	-
CANTÓN COTO BRUS												
ELECTORADO	27 667	13 980	13 687	-	-	-	11 864	6 060	5 804	15 803	7 920	7 883
VOTOS RECIBIDOS	12 936	6 280	6 656	-	-	-	5 196	2 550	2 646	7 740	3 730	4 010
ABSTENCIONISMO	14 731	7 700	7 031	-	-	-	6 668	3 510	3 158	8 063	4 190	3 873
SAN VITO												
ELECTORADO	11 190	5 602	5 588	-	-	-	-	-	-	11 190	5 602	5 588
VOTOS RECIBIDOS	5 431	2 613	2 818	-	-	-	-	-	-	5 431	2 613	2 818
ABSTENCIONISMO	5 759	2 989	2 770	-	-	-	-	-	-	5 759	2 989	2 770

**CUADRO 2.7 PUNTARENAS: ELECTORADO, VOTOS RECIBIDOS Y ABSTENCIONISMO PARA PRESIDENCIA Y VICEPRESIDENCIAS DE LA REPÚBLICA
POR ZONA Y SEXO, SEGÚN CANTÓN Y DISTRITO ADMINISTRATIVO, ELECCIONES 6 ABRIL DE 2014**

CANTÓN Y DISTRITO ADMINISTRATIVO	TOTAL			URBANA			RURAL			MIXTA		
	TOTAL	HOMBRES	MUJERES	TOTAL	HOMBRES	MUJERES	TOTAL	HOMBRES	MUJERES	TOTAL	HOMBRES	MUJERES
SABALITO												
ELECTORADO	7 464	3 762	3 702	-	-	-	7 464	3 762	3 702	-	-	-
VOTOS RECIBIDOS	3 030	1 468	1 562	-	-	-	3 030	1 468	1 562	-	-	-
ABSTENCIONISMO	4 434	2 294	2 140	-	-	-	4 434	2 294	2 140	-	-	-
AGUA BUENA												
ELECTORADO	4 613	2 318	2 295	-	-	-	-	-	-	4 613	2 318	2 295
VOTOS RECIBIDOS	2 309	1 117	1 192	-	-	-	-	-	-	2 309	1 117	1 192
ABSTENCIONISMO	2 304	1 201	1 103	-	-	-	-	-	-	2 304	1 201	1 103
LIMONCITO												
ELECTORADO	2 680	1 343	1 337	-	-	-	2 680	1 343	1 337	-	-	-
VOTOS RECIBIDOS	1 378	663	715	-	-	-	1 378	663	715	-	-	-
ABSTENCIONISMO	1 302	680	622	-	-	-	1 302	680	622	-	-	-
PITTIER												
ELECTORADO	1 720	955	765	-	-	-	1 720	955	765	-	-	-
VOTOS RECIBIDOS	788	419	369	-	-	-	788	419	369	-	-	-
ABSTENCIONISMO	932	536	396	-	-	-	932	536	396	-	-	-
CANTÓN PARRITA												
ELECTORADO	10 844	5 604	5 240	-	-	-	-	-	-	10 844	5 604	5 240
VOTOS RECIBIDOS	4 627	2 342	2 285	-	-	-	-	-	-	4 627	2 342	2 285
ABSTENCIONISMO	6 217	3 262	2 955	-	-	-	-	-	-	6 217	3 262	2 955
PARRITA												
ELECTORADO	10 844	5 604	5 240	-	-	-	-	-	-	10 844	5 604	5 240
VOTOS RECIBIDOS	4 627	2 342	2 285	-	-	-	-	-	-	4 627	2 342	2 285
ABSTENCIONISMO	6 217	3 262	2 955	-	-	-	-	-	-	6 217	3 262	2 955
CANTÓN CORREDORES												
ELECTORADO	31 122	15 640	15 482	-	-	-	6 479	3 359	3 120	24 643	12 281	12 362
VOTOS RECIBIDOS	13 723	6 669	7 054	-	-	-	2 886	1 474	1 412	10 837	5 195	5 642
ABSTENCIONISMO	17 399	8 971	8 428	-	-	-	3 593	1 885	1 708	13 806	7 086	6 720

**CUADRO 2.7 PUNTARENAS: ELECTORADO, VOTOS RECIBIDOS Y ABSTENCIONISMO PARA PRESIDENCIA Y VICEPRESIDENCIAS DE LA REPÚBLICA
POR ZONA Y SEXO, SEGÚN CANTÓN Y DISTRITO ADMINISTRATIVO, ELECCIONES 6 ABRIL DE 2014**

CANTÓN Y DISTRITO ADMINISTRATIVO	TOTAL			URBANA			RURAL			MIXTA		
	TOTAL	HOMBRES	MUJERES	TOTAL	HOMBRES	MUJERES	TOTAL	HOMBRES	MUJERES	TOTAL	HOMBRES	MUJERES
CORREDOR												
ELECTORADO	13 753	6 960	6 793	-	-	-	-	-	-	13 753	6 960	6 793
VOTOS RECIBIDOS	6 529	3 192	3 337	-	-	-	-	-	-	6 529	3 192	3 337
ABSTENCIONISMO	7 224	3 768	3 456	-	-	-	-	-	-	7 224	3 768	3 456
LA CUESTA												
ELECTORADO	2 996	1 486	1 510	-	-	-	-	-	-	2 996	1 486	1 510
VOTOS RECIBIDOS	1 203	562	641	-	-	-	-	-	-	1 203	562	641
ABSTENCIONISMO	1 793	924	869	-	-	-	-	-	-	1 793	924	869
CANOAS												
ELECTORADO	7 894	3 835	4 059	-	-	-	-	-	-	7 894	3 835	4 059
VOTOS RECIBIDOS	3 105	1 441	1 664	-	-	-	-	-	-	3 105	1 441	1 664
ABSTENCIONISMO	4 789	2 394	2 395	-	-	-	-	-	-	4 789	2 394	2 395
LAUREL												
ELECTORADO	6 479	3 359	3 120	-	-	-	6 479	3 359	3 120	-	-	-
VOTOS RECIBIDOS	2 886	1 474	1 412	-	-	-	2 886	1 474	1 412	-	-	-
ABSTENCIONISMO	3 593	1 885	1 708	-	-	-	3 593	1 885	1 708	-	-	-
CANTÓN GARABITO												
ELECTORADO	9 856	5 223	4 633	6 393	3 368	3 025	-	-	-	3 463	1 855	1 608
VOTOS RECIBIDOS	4 030	2 121	1 909	2 502	1 294	1 208	-	-	-	1 528	827	701
ABSTENCIONISMO	5 826	3 102	2 724	3 891	2 074	1 817	-	-	-	1 935	1 028	907
JACÓ												
ELECTORADO	6 393	3 368	3 025	6 393	3 368	3 025	-	-	-	-	-	-
VOTOS RECIBIDOS	2 502	1 294	1 208	2 502	1 294	1 208	-	-	-	-	-	-
ABSTENCIONISMO	3 891	2 074	1 817	3 891	2 074	1 817	-	-	-	-	-	-
TÁRCOLES												
ELECTORADO	3 463	1 855	1 608	-	-	-	-	-	-	3 463	1 855	1 608
VOTOS RECIBIDOS	1 528	827	701	-	-	-	-	-	-	1 528	827	701
ABSTENCIONISMO	1 935	1 028	907	-	-	-	-	-	-	1 935	1 028	907

FUENTE: Tribunal Supremo de Elecciones.

**CUADRO 2.8 LIMÓN: ELECTORADO, VOTOS RECIBIDOS Y ABSTENCIONISMO PARA PRESIDENCIA Y VICEPRESIDENCIAS DE LA REPÚBLICA
POR ZONA Y SEXO, SEGÚN CANTÓN Y DISTRITO ADMINISTRATIVO, ELECCIONES 6 ABRIL DE 2014**

CANTÓN Y DISTRITO ADMINISTRATIVO	TOTAL			URBANA			RURAL			MIXTA		
	TOTAL	HOMBRES	MUJERES	TOTAL	HOMBRES	MUJERES	TOTAL	HOMBRES	MUJERES	TOTAL	HOMBRES	MUJERES
LIMÓN												
ELECTORADO	249 285	129 143	120 142	76 561	37 750	38 811	30 487	16 104	14 383	142 237	75 289	66 948
VOTOS RECIBIDOS	114 688	56 784	57 904	36 942	17 336	19 606	12 726	6 488	6 238	65 020	32 960	32 060
ABSTENCIONISMO	134 597	72 359	62 238	39 619	20 414	19 205	17 761	9 616	8 145	77 217	42 329	34 888
CANTÓN LIMÓN												
ELECTORADO	64 961	32 762	32 199	45 426	22 115	23 311	14 438	7 730	6 708	5 097	2 917	2 180
VOTOS RECIBIDOS	27 640	13 186	14 454	19 860	9 179	10 681	5 822	2 987	2 835	1 958	1 020	938
ABSTENCIONISMO	37 321	19 576	17 745	25 566	12 936	12 630	8 616	4 743	3 873	3 139	1 897	1 242
LIMÓN												
ELECTORADO	45 426	22 115	23 311	45 426	22 115	23 311	-	-	-	-	-	-
VOTOS RECIBIDOS	19 860	9 179	10 681	19 860	9 179	10 681	-	-	-	-	-	-
ABSTENCIONISMO	25 566	12 936	12 630	25 566	12 936	12 630	-	-	-	-	-	-
VALLE LA ESTRELLA												
ELECTORADO	9 742	5 230	4 512	-	-	-	9 742	5 230	4 512	-	-	-
VOTOS RECIBIDOS	3 760	1 957	1 803	-	-	-	3 760	1 957	1 803	-	-	-
ABSTENCIONISMO	5 982	3 273	2 709	-	-	-	5 982	3 273	2 709	-	-	-
RÍO BLANCO												
ELECTORADO	5 097	2 917	2 180	-	-	-	-	-	-	5 097	2 917	2 180
VOTOS RECIBIDOS	1 958	1 020	938	-	-	-	-	-	-	1 958	1 020	938
ABSTENCIONISMO	3 139	1 897	1 242	-	-	-	-	-	-	3 139	1 897	1 242
MATAMA												
ELECTORADO	4 696	2 500	2 196	-	-	-	4 696	2 500	2 196	-	-	-
VOTOS RECIBIDOS	2 062	1 030	1 032	-	-	-	2 062	1 030	1 032	-	-	-
ABSTENCIONISMO	2 634	1 470	1 164	-	-	-	2 634	1 470	1 164	-	-	-
CANTÓN POCOCÍ												
ELECTORADO	83 344	43 586	39 758	26 977	13 490	13 487	-	-	-	56 367	30 096	26 271
VOTOS RECIBIDOS	42 916	21 405	21 511	14 933	7 098	7 835	-	-	-	27 983	14 307	13 676
ABSTENCIONISMO	40 428	22 181	18 247	12 044	6 392	5 652	-	-	-	28 384	15 789	12 595

**CUADRO 2.8 LIMÓN: ELECTORADO, VOTOS RECIBIDOS Y ABSTENCIONISMO PARA PRESIDENCIA Y VICEPRESIDENCIAS DE LA REPÚBLICA
POR ZONA Y SEXO, SEGÚN CANTÓN Y DISTRITO ADMINISTRATIVO, ELECCIONES 6 ABRIL DE 2014**

CANTÓN Y DISTRITO ADMINISTRATIVO	TOTAL			URBANA			RURAL			MIXTA		
	TOTAL	HOMBRES	MUJERES	TOTAL	HOMBRES	MUJERES	TOTAL	HOMBRES	MUJERES	TOTAL	HOMBRES	MUJERES
GUÁPILES												
ELECTORADO	21 562	10 778	10 784	21 562	10 778	10 784	-	-	-	-	-	-
VOTOS RECIBIDOS	12 050	5 709	6 341	12 050	5 709	6 341	-	-	-	-	-	-
ABSTENCIONISMO	9 512	5 069	4 443	9 512	5 069	4 443	-	-	-	-	-	-
JIMÉNEZ												
ELECTORADO	6 802	3 455	3 347	-	-	-	-	-	-	6 802	3 455	3 347
VOTOS RECIBIDOS	3 759	1 821	1 938	-	-	-	-	-	-	3 759	1 821	1 938
ABSTENCIONISMO	3 043	1 634	1 409	-	-	-	-	-	-	3 043	1 634	1 409
RITA												
ELECTORADO	15 551	8 279	7 272	-	-	-	-	-	-	15 551	8 279	7 272
VOTOS RECIBIDOS	7 850	4 029	3 821	-	-	-	-	-	-	7 850	4 029	3 821
ABSTENCIONISMO	7 701	4 250	3 451	-	-	-	-	-	-	7 701	4 250	3 451
ROXANA												
ELECTORADO	9 697	5 625	4 072	-	-	-	-	-	-	9 697	5 625	4 072
VOTOS RECIBIDOS	4 415	2 414	2 001	-	-	-	-	-	-	4 415	2 414	2 001
ABSTENCIONISMO	5 282	3 211	2 071	-	-	-	-	-	-	5 282	3 211	2 071
CARIARI												
ELECTORADO	22 835	11 877	10 958	-	-	-	-	-	-	22 835	11 877	10 958
VOTOS RECIBIDOS	11 412	5 757	5 655	-	-	-	-	-	-	11 412	5 757	5 655
ABSTENCIONISMO	11 423	6 120	5 303	-	-	-	-	-	-	11 423	6 120	5 303
COLORADO												
ELECTORADO	1 482	860	622	-	-	-	-	-	-	1 482	860	622
VOTOS RECIBIDOS	547	286	261	-	-	-	-	-	-	547	286	261
ABSTENCIONISMO	935	574	361	-	-	-	-	-	-	935	574	361
LA COLONIA												
ELECTORADO	5 415	2 712	2 703	5 415	2 712	2 703	-	-	-	-	-	-
VOTOS RECIBIDOS	2 883	1 389	1 494	2 883	1 389	1 494	-	-	-	-	-	-
ABSTENCIONISMO	2 532	1 323	1 209	2 532	1 323	1 209	-	-	-	-	-	-

**CUADRO 2.8 LIMÓN: ELECTORADO, VOTOS RECIBIDOS Y ABSTENCIONISMO PARA PRESIDENCIA Y VICEPRESIDENCIAS DE LA REPÚBLICA
POR ZONA Y SEXO, SEGÚN CANTÓN Y DISTRITO ADMINISTRATIVO, ELECCIONES 6 ABRIL DE 2014**

CANTÓN Y DISTRITO ADMINISTRATIVO	TOTAL			URBANA			RURAL			MIXTA		
	TOTAL	HOMBRES	MUJERES	TOTAL	HOMBRES	MUJERES	TOTAL	HOMBRES	MUJERES	TOTAL	HOMBRES	MUJERES
CANTÓN SIQUIRRES												
ELECTORADO	37 389	19 658	17 731	-	-	-	3 384	1 758	1 626	34 005	17 900	16 105
VOTOS RECIBIDOS	16 341	8 364	7 977	-	-	-	1 833	931	902	14 508	7 433	7 075
ABSTENCIONISMO	21 048	11 294	9 754	-	-	-	1 551	827	724	19 497	10 467	9 030
SIQUIRRES												
ELECTORADO	21 655	11 276	10 379	-	-	-	-	-	-	21 655	11 276	10 379
VOTOS RECIBIDOS	9 336	4 691	4 645	-	-	-	-	-	-	9 336	4 691	4 645
ABSTENCIONISMO	12 319	6 585	5 734	-	-	-	-	-	-	12 319	6 585	5 734
PACUARITO												
ELECTORADO	4 890	2 690	2 200	-	-	-	-	-	-	4 890	2 690	2 200
VOTOS RECIBIDOS	1 654	896	758	-	-	-	-	-	-	1 654	896	758
ABSTENCIONISMO	3 236	1 794	1 442	-	-	-	-	-	-	3 236	1 794	1 442
FLORIDA												
ELECTORADO	1 375	748	627	-	-	-	-	-	-	1 375	748	627
VOTOS RECIBIDOS	740	387	353	-	-	-	-	-	-	740	387	353
ABSTENCIONISMO	635	361	274	-	-	-	-	-	-	635	361	274
GERMANIA												
ELECTORADO	1 968	1 043	925	-	-	-	-	-	-	1 968	1 043	925
VOTOS RECIBIDOS	998	532	466	-	-	-	-	-	-	998	532	466
ABSTENCIONISMO	970	511	459	-	-	-	-	-	-	970	511	459
EL CAIRO												
ELECTORADO	4 117	2 143	1 974	-	-	-	-	-	-	4 117	2 143	1 974
VOTOS RECIBIDOS	1 780	927	853	-	-	-	-	-	-	1 780	927	853
ABSTENCIONISMO	2 337	1 216	1 121	-	-	-	-	-	-	2 337	1 216	1 121
ALEGRÍA												
ELECTORADO	3 384	1 758	1 626	-	-	-	3 384	1 758	1 626	-	-	-
VOTOS RECIBIDOS	1 833	931	902	-	-	-	1 833	931	902	-	-	-
ABSTENCIONISMO	1 551	827	724	-	-	-	1 551	827	724	-	-	-

**CUADRO 2.8 LIMÓN: ELECTORADO, VOTOS RECIBIDOS Y ABSTENCIONISMO PARA PRESIDENCIA Y VICEPRESIDENCIAS DE LA REPÚBLICA
POR ZONA Y SEXO, SEGÚN CANTÓN Y DISTRITO ADMINISTRATIVO, ELECCIONES 6 ABRIL DE 2014**

CANTÓN Y DISTRITO ADMINISTRATIVO	TOTAL			URBANA			RURAL			MIXTA		
	TOTAL	HOMBRES	MUJERES	TOTAL	HOMBRES	MUJERES	TOTAL	HOMBRES	MUJERES	TOTAL	HOMBRES	MUJERES
CANTÓN TALAMANCA												
ELECTORADO	17 572	9 254	8 318	-	-	-	9 029	4 706	4 323	8 543	4 548	3 995
VOTOS RECIBIDOS	6 746	3 414	3 332	-	-	-	3 365	1 687	1 678	3 381	1 727	1 654
ABSTENCIONISMO	10 826	5 840	4 986	-	-	-	5 664	3 019	2 645	5 162	2 821	2 341
BRATSI												
ELECTORADO	4 930	2 541	2 389	-	-	-	4 930	2 541	2 389	-	-	-
VOTOS RECIBIDOS	1 869	919	950	-	-	-	1 869	919	950	-	-	-
ABSTENCIONISMO	3 061	1 622	1 439	-	-	-	3 061	1 622	1 439	-	-	-
SIXAOLA												
ELECTORADO	3 898	2 048	1 850	-	-	-	-	-	-	3 898	2 048	1 850
VOTOS RECIBIDOS	1 497	762	735	-	-	-	-	-	-	1 497	762	735
ABSTENCIONISMO	2 401	1 286	1 115	-	-	-	-	-	-	2 401	1 286	1 115
CAHUITA												
ELECTORADO	4 645	2 500	2 145	-	-	-	-	-	-	4 645	2 500	2 145
VOTOS RECIBIDOS	1 884	965	919	-	-	-	-	-	-	1 884	965	919
ABSTENCIONISMO	2 761	1 535	1 226	-	-	-	-	-	-	2 761	1 535	1 226
TELIRE												
ELECTORADO	4 099	2 165	1 934	-	-	-	4 099	2 165	1 934	-	-	-
VOTOS RECIBIDOS	1 496	768	728	-	-	-	1 496	768	728	-	-	-
ABSTENCIONISMO	2 603	1 397	1 206	-	-	-	2 603	1 397	1 206	-	-	-
CANTÓN MATINA												
ELECTORADO	19 837	10 370	9 467	-	-	-	-	-	-	19 837	10 370	9 467
VOTOS RECIBIDOS	8 333	4 163	4 170	-	-	-	-	-	-	8 333	4 163	4 170
ABSTENCIONISMO	11 504	6 207	5 297	-	-	-	-	-	-	11 504	6 207	5 297
MATINA												
ELECTORADO	4 839	2 525	2 314	-	-	-	-	-	-	4 839	2 525	2 314
VOTOS RECIBIDOS	2 023	1 014	1 009	-	-	-	-	-	-	2 023	1 014	1 009
ABSTENCIONISMO	2 816	1 511	1 305	-	-	-	-	-	-	2 816	1 511	1 305

**CUADRO 2.8 LIMÓN: ELECTORADO, VOTOS RECIBIDOS Y ABSTENCIONISMO PARA PRESIDENCIA Y VICEPRESIDENCIAS DE LA REPÚBLICA
POR ZONA Y SEXO, SEGÚN CANTÓN Y DISTRITO ADMINISTRATIVO, ELECCIONES 6 ABRIL DE 2014**

CANTÓN Y DISTRITO ADMINISTRATIVO	TOTAL			URBANA			RURAL			MIXTA		
	TOTAL	HOMBRES	MUJERES	TOTAL	HOMBRES	MUJERES	TOTAL	HOMBRES	MUJERES	TOTAL	HOMBRES	MUJERES
BATÁN												
ELECTORADO	9 824	5 137	4 687	-	-	-	-	-	-	9 824	5 137	4 687
VOTOS RECIBIDOS	4 197	2 085	2 112	-	-	-	-	-	-	4 197	2 085	2 112
ABSTENCIONISMO	5 627	3 052	2 575	-	-	-	-	-	-	5 627	3 052	2 575
CARRANDI												
ELECTORADO	5 174	2 708	2 466	-	-	-	-	-	-	5 174	2 708	2 466
VOTOS RECIBIDOS	2 113	1 064	1 049	-	-	-	-	-	-	2 113	1 064	1 049
ABSTENCIONISMO	3 061	1 644	1 417	-	-	-	-	-	-	3 061	1 644	1 417
CANTÓN GUÁCIMO												
ELECTORADO	26 182	13 513	12 669	4 158	2 145	2 013	3 636	1 910	1 726	18 388	9 458	8 930
VOTOS RECIBIDOS	12 712	6 252	6 460	2 149	1 059	1 090	1 706	883	823	8 857	4 310	4 547
ABSTENCIONISMO	13 470	7 261	6 209	2 009	1 086	923	1 930	1 027	903	9 531	5 148	4 383
GUÁCIMO												
ELECTORADO	11 823	5 987	5 836	-	-	-	-	-	-	11 823	5 987	5 836
VOTOS RECIBIDOS	5 632	2 685	2 947	-	-	-	-	-	-	5 632	2 685	2 947
ABSTENCIONISMO	6 191	3 302	2 889	-	-	-	-	-	-	6 191	3 302	2 889
MERCEDES												
ELECTORADO	836	434	402	-	-	-	-	-	-	836	434	402
VOTOS RECIBIDOS	477	233	244	-	-	-	-	-	-	477	233	244
ABSTENCIONISMO	359	201	158	-	-	-	-	-	-	359	201	158
POCORA												
ELECTORADO	4 158	2 145	2 013	4 158	2 145	2 013	-	-	-	-	-	-
VOTOS RECIBIDOS	2 149	1 059	1 090	2 149	1 059	1 090	-	-	-	-	-	-
ABSTENCIONISMO	2 009	1 086	923	2 009	1 086	923	-	-	-	-	-	-
RÍO JIMÉNEZ												
ELECTORADO	5 729	3 037	2 692	-	-	-	-	-	-	5 729	3 037	2 692
VOTOS RECIBIDOS	2 748	1 392	1 356	-	-	-	-	-	-	2 748	1 392	1 356
ABSTENCIONISMO	2 981	1 645	1 336	-	-	-	-	-	-	2 981	1 645	1 336

**CUADRO 2.8 LIMÓN: ELECTORADO, VOTOS RECIBIDOS Y ABSTENCIONISMO PARA PRESIDENCIA Y VICEPRESIDENCIAS DE LA REPÚBLICA
POR ZONA Y SEXO, SEGÚN CANTÓN Y DISTRITO ADMINISTRATIVO, ELECCIONES 6 ABRIL DE 2014**

CANTÓN Y DISTRITO ADMINISTRATIVO	TOTAL			URBANA			RURAL			MIXTA		
	TOTAL	HOMBRES	MUJERES	TOTAL	HOMBRES	MUJERES	TOTAL	HOMBRES	MUJERES	TOTAL	HOMBRES	MUJERES
DUACARÍ												
ELECTORADO	3 636	1 910	1 726	-	-	-	3 636	1 910	1 726	-	-	-
VOTOS RECIBIDOS	1 706	883	823	-	-	-	1 706	883	823	-	-	-
ABSTENCIONISMO	1 930	1 027	903	-	-	-	1 930	1 027	903	-	-	-

FUENTE: Tribunal Supremo de Elecciones.

**CUADRO 2.9 EXTRANJERO: ELECTORADO, VOTOS RECIBIDOS Y ABSTENCIONISMO
POR SEXO, SEGÚN CONTINENTE Y PAÍS, ELECCIONES 6 ABRIL DE 2014**

CONTINENTE Y SEXO	TOTAL	SEXO	
		HOMBRE	MUJER
TOTAL			
ELECTORADO	12 654	6 508	6 146
VOTOS RECIBIDOS	1 947	930	1 017
ABSTENCIONISMO	10 707	5 578	5 129
AMÉRICA			
ELECTORADO	10 991	5 730	5 261
VOTOS RECIBIDOS	1 423	675	748
ABSTENCIONISMO	9 568	5 055	4 513
ESTADOS UNIDOS			
ELECTORADO	8 316	4 439	3 877
VOTOS RECIBIDOS	670	322	348
ABSTENCIONISMO	7 646	4 117	3 529
CANADÁ			
ELECTORADO	484	263	221
VOTOS RECIBIDOS	73	34	39
ABSTENCIONISMO	411	229	182
MÉXICO			
ELECTORADO	418	172	246
VOTOS RECIBIDOS	113	42	71
ABSTENCIONISMO	305	130	175
GUATEMALA			
ELECTORADO	227	95	132
VOTOS RECIBIDOS	90	38	52
ABSTENCIONISMO	137	57	80
PANAMÁ			
ELECTORADO	212	108	104
VOTOS RECIBIDOS	62	29	33
ABSTENCIONISMO	150	79	71
EL SALVADOR			
ELECTORADO	169	71	98
VOTOS RECIBIDOS	66	26	40
ABSTENCIONISMO	103	45	58

**CUADRO 2.9 EXTRANJERO: ELECTORADO, VOTOS RECIBIDOS Y ABSTENCIONISMO POR SEXO,
SEGÚN CONTINENTE Y PAÍS, ELECCIONES 6 ABRIL DE 2014**

CONTINENTE Y SEXO	TOTAL	SEXO	
		HOMBRE	MUJER
VENEZUELA ^{1/}			
ELECTORADO	162	65	97
VOTOS RECIBIDOS	-		
ABSTENCIONISMO	162	65	97
HONDURAS			
ELECTORADO	146	79	67
VOTOS RECIBIDOS	43	23	20
ABSTENCIONISMO	103	56	47
COLOMBIA			
ELECTORADO	138	61	77
VOTOS RECIBIDOS	30	11	19
ABSTENCIONISMO	108	50	58
NICARAGUA			
ELECTORADO	130	62	68
VOTOS RECIBIDOS	43	18	25
ABSTENCIONISMO	87	44	43
ARGENTINA			
ELECTORADO	128	71	57
VOTOS RECIBIDOS	56	34	22
ABSTENCIONISMO	72	37	35
CHILE			
ELECTORADO	115	61	54
VOTOS RECIBIDOS	56	31	25
ABSTENCIONISMO	59	30	29
PERÚ			
ELECTORADO	89	48	41
VOTOS RECIBIDOS	30	15	15
ABSTENCIONISMO	59	33	26
REPÚBLICA DOMINICANA			
ELECTORADO	83	44	39
VOTOS RECIBIDOS	30	15	15
ABSTENCIONISMO	53	29	24

**CUADRO 2.9 EXTRANJERO: ELECTORADO, VOTOS RECIBIDOS Y ABSTENCIONISMO POR SEXO,
SEGÚN CONTINENTE Y PAÍS, ELECCIONES 6 ABRIL DE 2014**

CONTINENTE Y SEXO	TOTAL	SEXO	
		HOMBRE	MUJER
ECUADOR			
ELECTORADO	47	22	25
VOTOS RECIBIDOS	9	5	4
ABSTENCIONISMO	38	17	21
BRASIL			
ELECTORADO	33	20	13
VOTOS RECIBIDOS	7	4	3
ABSTENCIONISMO	26	16	10
BOLIVIA			
ELECTORADO	31	14	17
VOTOS RECIBIDOS	12	6	6
ABSTENCIONISMO	19	8	11
CUBA			
ELECTORADO	31	20	11
VOTOS RECIBIDOS	18	14	4
ABSTENCIONISMO	13	6	7
URUGUAY			
ELECTORADO	15	8	7
VOTOS RECIBIDOS	8	4	4
ABSTENCIONISMO	7	4	3
PARAGUAY			
ELECTORADO	10	5	5
VOTOS RECIBIDOS	5	3	2
ABSTENCIONISMO	5	2	3
TRINIDAD Y TOBAGO			
ELECTORADO	4	2	2
VOTOS RECIBIDOS	1	1	-
ABSTENCIONISMO	3	1	2
BELICE			
ELECTORADO	3	-	3
VOTOS RECIBIDOS	1	-	1
ABSTENCIONISMO	2	-	2

**CUADRO 2.9 EXTRANJERO: ELECTORADO, VOTOS RECIBIDOS Y ABSTENCIONISMO POR SEXO,
SEGÚN CONTINENTE Y PAÍS, ELECCIONES 6 ABRIL DE 2014**

CONTINENTE Y SEXO	TOTAL	SEXO	
		HOMBRE	MUJER
EUROPA			
ELECTORADO	1 382	644	738
VOTOS RECIBIDOS	426	203	223
ABSTENCIONISMO	956	441	515
ESPAÑA			
ELECTORADO	368	197	171
VOTOS RECIBIDOS	64	34	30
ABSTENCIONISMO	304	163	141
FRANCIA			
ELECTORADO	191	78	113
VOTOS RECIBIDOS	79	35	44
ABSTENCIONISMO	112	43	69
ALEMANIA			
ELECTORADO	166	97	69
VOTOS RECIBIDOS	41	27	14
ABSTENCIONISMO	125	70	55
SUIZA			
ELECTORADO	162	56	106
VOTOS RECIBIDOS	47	18	29
ABSTENCIONISMO	115	38	77
ITALIA			
ELECTORADO	114	43	71
VOTOS RECIBIDOS	39	17	22
ABSTENCIONISMO	75	26	49
REINO UNIDO			
ELECTORADO	111	44	67
VOTOS RECIBIDOS	34	16	18
ABSTENCIONISMO	77	28	49
HOLANDA			
ELECTORADO	100	42	58
VOTOS RECIBIDOS	47	21	26
ABSTENCIONISMO	53	21	32

**CUADRO 2.9 EXTRANJERO: ELECTORADO, VOTOS RECIBIDOS Y ABSTENCIONISMO POR SEXO,
SEGÚN CONTINENTE Y PAÍS, ELECCIONES 6 ABRIL DE 2014**

CONTINENTE Y SEXO	TOTAL	SEXO	
		HOMBRE	MUJER
BÉLGICA			
ELECTORADO	53	26	27
VOTOS RECIBIDOS	30	14	16
ABSTENCIONISMO	23	12	11
AUSTRIA			
ELECTORADO	51	24	27
VOTOS RECIBIDOS	26	10	16
ABSTENCIONISMO	25	14	11
NORUEGA			
ELECTORADO	40	20	20
VOTOS RECIBIDOS	12	5	7
ABSTENCIONISMO	28	15	13
RUSIA			
ELECTORADO	26	17	9
VOTOS RECIBIDOS	7	6	1
ABSTENCIONISMO	19	11	8
ASIA			
ELECTORADO	225	106	119
VOTOS RECIBIDOS	72	39	33
ABSTENCIONISMO	153	67	86
CHINA			
ELECTORADO	71	36	35
VOTOS RECIBIDOS	28	14	14
ABSTENCIONISMO	43	22	21
ISRAEL			
ELECTORADO	41	14	27
VOTOS RECIBIDOS	6	3	3
ABSTENCIONISMO	35	11	24
JAPÓN			
ELECTORADO	39	17	22
VOTOS RECIBIDOS	9	4	5
ABSTENCIONISMO	30	13	17

**CUADRO 2.9 EXTRANJERO: ELECTORADO, VOTOS RECIBIDOS Y ABSTENCIONISMO POR SEXO,
SEGÚN CONTINENTE Y PAÍS, ELECCIONES 6 ABRIL DE 2014**

CONTINENTE Y SEXO	TOTAL	SEXO	
		HOMBRE	MUJER
SINGAPUR			
ELECTORADO	28	14	14
VOTOS RECIBIDOS	9	4	5
ABSTENCIONISMO	19	10	9
COREA			
ELECTORADO	21	11	10
VOTOS RECIBIDOS	13	9	4
ABSTENCIONISMO	8	2	6
QATAR			
ELECTORADO	19	8	11
VOTOS RECIBIDOS	5	3	2
ABSTENCIONISMO	14	5	9
INDIA			
ELECTORADO	6	6	-
VOTOS RECIBIDOS	2	2	-
ABSTENCIONISMO	4	4	-
OCEANÍA			
ELECTORADO	56	28	28
VOTOS RECIBIDOS	26	13	13
ABSTENCIONISMO	30	15	15
AUSTRALIA			
ELECTORADO	56	28	28
VOTOS RECIBIDOS	26	13	13
ABSTENCIONISMO	30	15	15

Nota:

1/ En sesión n°. 32-2014 se traslada la Junta Receptora de Votos a Bogotá Colombia, debido a la crisis política de ese país.

FUENTE: Tribunal Supremo de Elecciones.

Capítulo III

**DISTRIBUCIÓN POR ZONA Y SEXO, SEGÚN EDAD
PARA COSTA RICA, PROVINCIAS Y EXTRANJERO**

**CUADRO 3.1 COSTA RICA: ELECTORADO, VOTOS RECIBIDOS Y ABSTENCIONISMO PARA PRESIDENCIA Y VICEPRESIDENCIAS DE LA REPÚBLICA
POR ZONA, EXTRANJERO Y SEXO, SEGÚN EDAD,^{1/} ELECCIONES 6 DE ABRIL 2014**

EDAD	TOTAL			URBANA			RURAL			MIXTA			EXTRANJERO		
	TOTAL	HOMBRES	MUJERES	TOTAL	HOMBRES	MUJERES	TOTAL	HOMBRES	MUJERES	TOTAL	HOMBRES	MUJERES	TOTAL	HOMBRES	MUJERES
COSTA RICA															
ELECTORADO	3 078 321	1 535 869	1 542 452	1 828 213	894 522	933 691	321 674	168 099	153 575	915 780	466 740	449 040	12 654	6 508	6 146
VOTOS RECIBIDOS	1 739 235	823 866	915 369	1 083 700	502 551	581 149	167 528	84 336	83 192	486 060	236 049	250 011	1 947	930	1 017
ABSTENCIONISMO	1 339 086	712 003	627 083	744 513	391 971	352 542	154 146	83 763	70 383	429 720	230 691	199 029	10 707	5 578	5 129
18 AÑOS															
ELECTORADO	45 273	22 785	22 488	25 142	12 518	12 624	5 387	2 726	2 661	14 635	7 485	7 150	109	56	53
VOTOS RECIBIDOS	24 964	11 637	13 327	14 786	6 847	7 939	2 751	1 301	1 450	7 417	3 485	3 932	10	4	6
ABSTENCIONISMO	20 309	11 148	9 161	10 356	5 671	4 685	2 636	1 425	1 211	7 218	4 000	3 218	99	52	47
19 AÑOS															
ELECTORADO	77 772	39 410	38 362	42 040	21 291	20 749	9 693	4 891	4 802	25 772	13 102	12 670	267	126	141
VOTOS RECIBIDOS	38 437	17 910	20 527	22 410	10 451	11 959	4 325	2 026	2 299	11 687	5 426	6 261	15	7	8
ABSTENCIONISMO	39 335	21 500	17 835	19 630	10 840	8 790	5 368	2 865	2 503	14 085	7 676	6 409	252	119	133
20 AÑOS															
ELECTORADO	76 914	39 547	37 367	41 945	21 454	20 491	9 560	5 006	4 554	25 137	12 952	12 185	272	135	137
VOTOS RECIBIDOS	37 714	17 753	19 961	22 249	10 476	11 773	4 228	2 013	2 215	11 217	5 252	5 965	20	12	8
ABSTENCIONISMO	39 200	21 794	17 406	19 696	10 978	8 718	5 332	2 993	2 339	13 920	7 700	6 220	252	123	129
21 AÑOS															
ELECTORADO	77 612	39 594	38 018	42 698	21 741	20 957	9 609	4 977	4 632	25 035	12 752	12 283	270	124	146
VOTOS RECIBIDOS	38 517	18 177	20 340	22 888	10 845	12 043	4 280	2 041	2 239	11 328	5 285	6 043	21	6	15
ABSTENCIONISMO	39 095	21 417	17 678	19 810	10 896	8 914	5 329	2 936	2 393	13 707	7 467	6 240	249	118	131
22 AÑOS															
ELECTORADO	77 208	39 380	37 828	42 907	21 887	21 020	9 203	4 679	4 524	24 873	12 703	12 170	225	111	114
VOTOS RECIBIDOS	38 843	18 377	20 466	23 190	10 977	12 213	4 181	1 991	2 190	11 448	5 399	6 049	24	10	14
ABSTENCIONISMO	38 365	21 003	17 362	19 717	10 910	8 807	5 022	2 688	2 334	13 425	7 304	6 121	201	101	100
23 AÑOS															
ELECTORADO	79 069	40 786	38 283	44 871	23 105	21 766	9 179	4 776	4 403	24 806	12 805	12 001	213	100	113
VOTOS RECIBIDOS	40 224	19 272	20 952	24 467	11 806	12 661	4 096	1 993	2 103	11 637	5 463	6 174	24	10	14
ABSTENCIONISMO	38 845	21 514	17 331	20 404	11 299	9 105	5 083	2 783	2 300	13 169	7 342	5 827	189	90	99

**CUADRO 3.1 COSTA RICA: ELECTORADO, VOTOS RECIBIDOS Y ABSTENCIONISMO PARA PRESIDENCIA Y VICEPRESIDENCIAS DE LA REPÚBLICA
POR ZONA, EXTRANJERO Y SEXO, SEGÚN EDAD,^{1/} ELECCIONES 6 DE ABRIL 2014**

EDAD	TOTAL			URBANA			RURAL			MIXTA			EXTRANJERO		
	TOTAL	HOMBRES	MUJERES	TOTAL	HOMBRES	MUJERES	TOTAL	HOMBRES	MUJERES	TOTAL	HOMBRES	MUJERES	TOTAL	HOMBRES	MUJERES
24 AÑOS															
ELECTORADO	81 768	41 693	40 075	46 401	23 692	22 709	9 220	4 715	4 505	25 912	13 165	12 747	235	121	114
VOTOS RECIBIDOS	42 027	19 880	22 147	25 621	12 112	13 509	4 320	2 128	2 192	12 043	5 618	6 425	43	22	21
ABSTENCIONISMO	39 741	21 813	17 928	20 780	11 580	9 200	4 900	2 587	2 313	13 869	7 547	6 322	192	99	93
25 AÑOS															
ELECTORADO	79 572	40 458	39 114	45 829	23 230	22 599	8 975	4 610	4 365	24 554	12 494	12 060	214	124	90
VOTOS RECIBIDOS	41 064	19 487	21 577	25 360	12 061	13 299	4 181	1 980	2 201	11 485	5 423	6 062	38	23	15
ABSTENCIONISMO	38 508	20 971	17 537	20 469	11 169	9 300	4 794	2 630	2 164	13 069	7 071	5 998	176	101	75
26 AÑOS															
ELECTORADO	77 037	39 544	37 493	45 006	23 008	21 998	8 266	4 347	3 919	23 541	12 063	11 478	224	126	98
VOTOS RECIBIDOS	39 965	19 067	20 898	25 036	11 912	13 124	3 784	1 875	1 909	11 106	5 260	5 846	39	20	19
ABSTENCIONISMO	37 072	20 477	16 595	19 970	11 096	8 874	4 482	2 472	2 010	12 435	6 803	5 632	185	106	79
27 AÑOS															
ELECTORADO	80 372	40 789	39 583	46 788	23 700	23 088	8 626	4 444	4 182	24 712	12 504	12 208	246	141	105
VOTOS RECIBIDOS	42 384	19 980	22 404	26 259	12 415	13 844	4 080	1 971	2 109	11 993	5 566	6 427	52	28	24
ABSTENCIONISMO	37 988	20 809	17 179	20 529	11 285	9 244	4 546	2 473	2 073	12 719	6 938	5 781	194	113	81
28 AÑOS															
ELECTORADO	81 696	41 726	39 970	47 518	24 174	23 344	8 665	4 472	4 193	25 210	12 920	12 290	303	160	143
VOTOS RECIBIDOS	43 203	20 507	22 696	26 710	12 652	14 058	4 110	1 918	2 192	12 332	5 910	6 422	51	27	24
ABSTENCIONISMO	38 493	21 219	17 274	20 808	11 522	9 286	4 555	2 554	2 001	12 878	7 010	5 868	252	133	119
29 AÑOS															
ELECTORADO	77 958	39 605	38 353	46 037	23 262	22 775	8 019	4 253	3 766	23 561	11 888	11 673	341	202	139
VOTOS RECIBIDOS	42 353	19 869	22 484	26 560	12 461	14 099	3 899	1 888	2 011	11 832	5 493	6 339	62	27	35
ABSTENCIONISMO	35 605	19 736	15 869	19 477	10 801	8 676	4 120	2 365	1 755	11 729	6 395	5 334	279	175	104
30 AÑOS															
ELECTORADO	70 717	35 832	34 885	42 575	21 439	21 136	6 993	3 607	3 386	20 823	10 609	10 214	326	177	149
VOTOS RECIBIDOS	38 730	18 195	20 535	24 576	11 540	13 036	3 429	1 613	1 816	10 678	5 024	5 654	47	18	29
ABSTENCIONISMO	31 987	17 637	14 350	17 999	9 899	8 100	3 564	1 994	1 570	10 145	5 585	4 560	279	159	120

**CUADRO 3.1 COSTA RICA: ELECTORADO, VOTOS RECIBIDOS Y ABSTENCIONISMO PARA PRESIDENCIA Y VICEPRESIDENCIAS DE LA REPÚBLICA
POR ZONA, EXTRANJERO Y SEXO, SEGÚN EDAD,^{1/} ELECCIONES 6 DE ABRIL 2014**

EDAD	TOTAL			URBANA			RURAL			MIXTA			EXTRANJERO		
	TOTAL	HOMBRES	MUJERES	TOTAL	HOMBRES	MUJERES	TOTAL	HOMBRES	MUJERES	TOTAL	HOMBRES	MUJERES	TOTAL	HOMBRES	MUJERES
31 AÑOS															
ELECTORADO	70 359	35 658	34 701	42 567	21 449	21 118	6 902	3 548	3 354	20 493	10 441	10 052	397	220	177
VOTOS RECIBIDOS	38 648	18 124	20 524	24 654	11 587	13 067	3 445	1 588	1 857	10 488	4 929	5 559	61	20	41
ABSTENCIONISMO	31 711	17 534	14 177	17 913	9 862	8 051	3 457	1 960	1 497	10 005	5 512	4 493	336	200	136
32 AÑOS															
ELECTORADO	69 747	35 429	34 318	42 604	21 614	20 990	6 709	3 388	3 321	20 051	10 212	9 839	383	215	168
VOTOS RECIBIDOS	38 671	18 226	20 445	24 826	11 719	13 107	3 397	1 534	1 863	10 384	4 946	5 438	64	27	37
ABSTENCIONISMO	31 076	17 203	13 873	17 778	9 895	7 883	3 312	1 854	1 458	9 667	5 266	4 401	319	188	131
33 AÑOS															
ELECTORADO	68 815	34 671	34 144	42 112	21 216	20 896	6 558	3 269	3 289	19 743	9 964	9 779	402	222	180
VOTOS RECIBIDOS	38 406	18 164	20 242	24 644	11 685	12 959	3 354	1 557	1 797	10 323	4 882	5 441	85	40	45
ABSTENCIONISMO	30 409	16 507	13 902	17 468	9 531	7 937	3 204	1 712	1 492	9 420	5 082	4 338	317	182	135
34 AÑOS															
ELECTORADO	66 258	33 483	32 775	40 589	20 418	20 171	6 336	3 288	3 048	18 921	9 554	9 367	412	223	189
VOTOS RECIBIDOS	37 378	17 715	19 663	24 085	11 411	12 674	3 255	1 564	1 691	9 963	4 704	5 259	75	36	39
ABSTENCIONISMO	28 880	15 768	13 112	16 504	9 007	7 497	3 081	1 724	1 357	8 958	4 850	4 108	337	187	150
35 AÑOS															
ELECTORADO	64 433	32 388	32 045	39 342	19 721	19 621	6 139	3 138	3 001	18 594	9 338	9 256	358	191	167
VOTOS RECIBIDOS	36 172	17 107	19 065	23 156	10 982	12 174	3 191	1 517	1 674	9 766	4 580	5 186	59	28	31
ABSTENCIONISMO	28 261	15 281	12 980	16 186	8 739	7 447	2 948	1 621	1 327	8 828	4 758	4 070	299	163	136
36 AÑOS															
ELECTORADO	62 508	31 487	31 021	38 140	19 197	18 943	6 087	3 067	3 020	17 914	9 014	8 900	367	209	158
VOTOS RECIBIDOS	35 287	16 639	18 648	22 698	10 764	11 934	3 139	1 485	1 654	9 385	4 357	5 028	65	33	32
ABSTENCIONISMO	27 221	14 848	12 373	15 442	8 433	7 009	2 948	1 582	1 366	8 529	4 657	3 872	302	176	126
37 AÑOS															
ELECTORADO	57 705	29 193	28 512	34 912	17 718	17 194	5 566	2 815	2 751	16 897	8 477	8 420	330	183	147
VOTOS RECIBIDOS	32 790	15 730	17 060	20 782	9 982	10 800	2 930	1 415	1 515	9 024	4 304	4 720	54	29	25
ABSTENCIONISMO	24 915	13 463	11 452	14 130	7 736	6 394	2 636	1 400	1 236	7 873	4 173	3 700	276	154	122

**CUADRO 3.1 COSTA RICA: ELECTORADO, VOTOS RECIBIDOS Y ABSTENCIONISMO PARA PRESIDENCIA Y VICEPRESIDENCIAS DE LA REPÚBLICA
POR ZONA, EXTRANJERO Y SEXO, SEGÚN EDAD,^{1/} ELECCIONES 6 DE ABRIL 2014**

EDAD	TOTAL			URBANA			RURAL			MIXTA			EXTRANJERO		
	TOTAL	HOMBRES	MUJERES	TOTAL	HOMBRES	MUJERES	TOTAL	HOMBRES	MUJERES	TOTAL	HOMBRES	MUJERES	TOTAL	HOMBRES	MUJERES
38 AÑOS															
ELECTORADO	55 634	27 968	27 666	33 693	16 870	16 823	5 540	2 797	2 743	16 073	8 131	7 942	328	170	158
VOTOS RECIBIDOS	31 835	15 077	16 758	20 241	9 584	10 657	2 978	1 422	1 556	8 571	4 052	4 519	45	19	26
ABSTENCIONISMO	23 799	12 891	10 908	13 452	7 286	6 166	2 562	1 375	1 187	7 502	4 079	3 423	283	151	132
39 AÑOS															
ELECTORADO	55 350	28 005	27 345	33 030	16 673	16 357	5 664	2 954	2 710	16 323	8 202	8 121	333	176	157
VOTOS RECIBIDOS	31 449	15 014	16 435	19 686	9 422	10 264	3 002	1 458	1 544	8 717	4 114	4 603	44	20	24
ABSTENCIONISMO	23 901	12 991	10 910	13 344	7 251	6 093	2 662	1 496	1 166	7 606	4 088	3 518	289	156	133
40 AÑOS															
ELECTORADO	54 139	27 198	26 941	31 897	16 014	15 883	5 752	2 882	2 870	16 171	8 116	8 055	319	186	133
VOTOS RECIBIDOS	30 829	14 598	16 231	19 020	9 060	9 960	3 119	1 450	1 669	8 632	4 064	4 568	58	24	34
ABSTENCIONISMO	23 310	12 600	10 710	12 877	6 954	5 923	2 633	1 432	1 201	7 539	4 052	3 487	261	162	99
41 AÑOS															
ELECTORADO	53 970	27 181	26 789	31 533	15 666	15 867	5 875	2 999	2 876	16 216	8 321	7 895	346	195	151
VOTOS RECIBIDOS	30 840	14 535	16 305	18 718	8 742	9 976	3 176	1 508	1 668	8 891	4 253	4 638	55	32	23
ABSTENCIONISMO	23 130	12 646	10 484	12 815	6 924	5 891	2 699	1 491	1 208	7 325	4 068	3 257	291	163	128
42 AÑOS															
ELECTORADO	54 239	27 063	27 176	31 444	15 630	15 814	5 982	3 070	2 912	16 517	8 216	8 301	296	147	149
VOTOS RECIBIDOS	31 489	14 776	16 713	18 967	8 872	10 095	3 377	1 645	1 732	9 105	4 241	4 864	40	18	22
ABSTENCIONISMO	22 750	12 287	10 463	12 477	6 758	5 719	2 605	1 425	1 180	7 412	3 975	3 437	256	129	127
43 AÑOS															
ELECTORADO	54 601	27 346	27 255	31 882	15 934	15 948	6 116	3 168	2 948	16 331	8 107	8 224	272	137	135
VOTOS RECIBIDOS	31 611	14 940	16 671	19 238	9 109	10 129	3 373	1 663	1 710	8 941	4 144	4 797	59	24	35
ABSTENCIONISMO	22 990	12 406	10 584	12 644	6 825	5 819	2 743	1 505	1 238	7 390	3 963	3 427	213	113	100
44 AÑOS															
ELECTORADO	53 775	26 891	26 884	31 003	15 366	15 637	6 022	3 095	2 927	16 467	8 279	8 188	283	151	132
VOTOS RECIBIDOS	31 212	14 716	16 496	18 680	8 736	9 944	3 346	1 636	1 710	9 130	4 316	4 814	56	28	28
ABSTENCIONISMO	22 563	12 175	10 388	12 323	6 630	5 693	2 676	1 459	1 217	7 337	3 963	3 374	227	123	104

**CUADRO 3.1 COSTA RICA: ELECTORADO, VOTOS RECIBIDOS Y ABSTENCIONISMO PARA PRESIDENCIA Y VICEPRESIDENCIAS DE LA REPÚBLICA
POR ZONA, EXTRANJERO Y SEXO, SEGÚN EDAD,^{1/} ELECCIONES 6 DE ABRIL 2014**

EDAD	TOTAL			URBANA			RURAL			MIXTA			EXTRANJERO		
	TOTAL	HOMBRES	MUJERES	TOTAL	HOMBRES	MUJERES	TOTAL	HOMBRES	MUJERES	TOTAL	HOMBRES	MUJERES	TOTAL	HOMBRES	MUJERES
45 AÑOS															
ELECTORADO	53 958	26 974	26 984	31 277	15 394	15 883	5 996	3 068	2 928	16 387	8 354	8 033	298	158	140
VOTOS RECIBIDOS	31 662	14 821	16 841	18 979	8 719	10 260	3 396	1 659	1 737	9 244	4 420	4 824	43	23	20
ABSTENCIONISMO	22 296	12 153	10 143	12 298	6 675	5 623	2 600	1 409	1 191	7 143	3 934	3 209	255	135	120
46 AÑOS															
ELECTORADO	56 100	28 264	27 836	32 759	16 221	16 538	6 052	3 186	2 866	17 003	8 706	8 297	286	151	135
VOTOS RECIBIDOS	33 333	15 908	17 425	20 197	9 450	10 747	3 414	1 724	1 690	9 674	4 711	4 963	48	23	25
ABSTENCIONISMO	22 767	12 356	10 411	12 562	6 771	5 791	2 638	1 462	1 176	7 329	3 995	3 334	238	128	110
47 AÑOS															
ELECTORADO	56 539	27 946	28 593	32 935	16 105	16 830	6 117	3 219	2 898	17 201	8 484	8 717	286	138	148
VOTOS RECIBIDOS	33 482	15 623	17 859	20 125	9 271	10 854	3 460	1 736	1 724	9 864	4 601	5 263	33	15	18
ABSTENCIONISMO	23 057	12 323	10 734	12 810	6 834	5 976	2 657	1 483	1 174	7 337	3 883	3 454	253	123	130
48 AÑOS															
ELECTORADO	55 460	27 808	27 652	32 695	16 031	16 664	5 919	3 160	2 759	16 589	8 474	8 115	257	143	114
VOTOS RECIBIDOS	33 145	15 839	17 306	20 223	9 415	10 808	3 349	1 723	1 626	9 524	4 674	4 850	49	27	22
ABSTENCIONISMO	22 315	11 969	10 346	12 472	6 616	5 856	2 570	1 437	1 133	7 065	3 800	3 265	208	116	92
49 AÑOS															
ELECTORADO	55 211	27 488	27 723	32 917	16 046	16 871	5 660	3 004	2 656	16 386	8 305	8 081	248	133	115
VOTOS RECIBIDOS	33 203	15 603	17 600	20 522	9 383	11 139	3 228	1 657	1 571	9 424	4 548	4 876	29	15	14
ABSTENCIONISMO	22 008	11 885	10 123	12 395	6 663	5 732	2 432	1 347	1 085	6 962	3 757	3 205	219	118	101
50 AÑOS															
ELECTORADO	54 802	27 264	27 538	32 631	15 856	16 775	5 559	2 901	2 658	16 324	8 364	7 960	288	143	145
VOTOS RECIBIDOS	33 144	15 512	17 632	20 332	9 224	11 108	3 250	1 625	1 625	9 517	4 638	4 879	45	25	20
ABSTENCIONISMO	21 658	11 752	9 906	12 299	6 632	5 667	2 309	1 276	1 033	6 807	3 726	3 081	243	118	125
51 AÑOS															
ELECTORADO	52 398	25 993	26 405	31 435	15 124	16 311	5 260	2 817	2 443	15 453	7 929	7 524	250	123	127
VOTOS RECIBIDOS	31 974	15 131	16 843	19 856	9 020	10 836	3 045	1 622	1 423	9 032	4 468	4 564	41	21	20
ABSTENCIONISMO	20 424	10 862	9 562	11 579	6 104	5 475	2 215	1 195	1 020	6 421	3 461	2 960	209	102	107

**CUADRO 3.1 COSTA RICA: ELECTORADO, VOTOS RECIBIDOS Y ABSTENCIONISMO PARA PRESIDENCIA Y VICEPRESIDENCIAS DE LA REPÚBLICA
POR ZONA, EXTRANJERO Y SEXO, SEGÚN EDAD,^{1/} ELECCIONES 6 DE ABRIL 2014**

EDAD	TOTAL			URBANA			RURAL			MIXTA			EXTRANJERO		
	TOTAL	HOMBRES	MUJERES	TOTAL	HOMBRES	MUJERES	TOTAL	HOMBRES	MUJERES	TOTAL	HOMBRES	MUJERES	TOTAL	HOMBRES	MUJERES
52 AÑOS															
ELECTORADO	51 985	25 956	26 029	31 558	15 281	16 277	5 131	2 753	2 378	15 084	7 809	7 275	212	113	99
VOTOS RECIBIDOS	31 882	15 108	16 774	20 001	9 145	10 856	2 959	1 563	1 396	8 885	4 382	4 503	37	18	19
ABSTENCIONISMO	20 103	10 848	9 255	11 557	6 136	5 421	2 172	1 190	982	6 199	3 427	2 772	175	95	80
53 AÑOS															
ELECTORADO	51 746	25 445	26 301	31 397	14 995	16 402	5 127	2 690	2 437	14 999	7 651	7 348	223	109	114
VOTOS RECIBIDOS	31 883	14 790	17 093	20 024	8 902	11 122	2 947	1 485	1 462	8 878	4 388	4 490	34	15	19
ABSTENCIONISMO	19 863	10 655	9 208	11 373	6 093	5 280	2 180	1 205	975	6 121	3 263	2 858	189	94	95
54 AÑOS															
ELECTORADO	47 998	23 831	24 167	29 245	14 067	15 178	4 581	2 455	2 126	13 977	7 206	6 771	195	103	92
VOTOS RECIBIDOS	29 734	13 930	15 804	18 723	8 440	10 283	2 685	1 407	1 278	8 304	4 072	4 232	22	11	11
ABSTENCIONISMO	18 264	9 901	8 363	10 522	5 627	4 895	1 896	1 048	848	5 673	3 134	2 539	173	92	81
55 AÑOS															
ELECTORADO	46 383	22 973	23 410	28 486	13 638	14 848	4 427	2 394	2 033	13 281	6 860	6 421	189	81	108
VOTOS RECIBIDOS	28 586	13 446	15 140	18 032	8 115	9 917	2 605	1 371	1 234	7 918	3 950	3 968	31	10	21
ABSTENCIONISMO	17 797	9 527	8 270	10 454	5 523	4 931	1 822	1 023	799	5 363	2 910	2 453	158	71	87
56 AÑOS															
ELECTORADO	43 493	21 396	22 097	26 813	12 711	14 102	4 124	2 178	1 946	12 379	6 432	5 947	177	75	102
VOTOS RECIBIDOS	26 992	12 610	14 382	17 173	7 642	9 531	2 410	1 247	1 163	7 386	3 712	3 674	23	9	14
ABSTENCIONISMO	16 501	8 786	7 715	9 640	5 069	4 571	1 714	931	783	4 993	2 720	2 273	154	66	88
57 AÑOS															
ELECTORADO	42 675	21 063	21 612	26 420	12 563	13 857	3 951	2 159	1 792	12 142	6 266	5 876	162	75	87
VOTOS RECIBIDOS	26 774	12 571	14 203	17 102	7 707	9 395	2 307	1 238	1 069	7 344	3 617	3 727	21	9	12
ABSTENCIONISMO	15 901	8 492	7 409	9 318	4 856	4 462	1 644	921	723	4 798	2 649	2 149	141	66	75
58 AÑOS															
ELECTORADO	40 893	19 969	20 924	25 232	11 839	13 393	3 829	2 086	1 743	11 681	5 987	5 694	151	57	94
VOTOS RECIBIDOS	25 397	11 815	13 582	16 165	7 161	9 004	2 258	1 207	1 051	6 955	3 435	3 520	19	12	7
ABSTENCIONISMO	15 496	8 154	7 342	9 067	4 678	4 389	1 571	879	692	4 726	2 552	2 174	132	45	87

**CUADRO 3.1 COSTA RICA: ELECTORADO, VOTOS RECIBIDOS Y ABSTENCIONISMO PARA PRESIDENCIA Y VICEPRESIDENCIAS DE LA REPÚBLICA
POR ZONA, EXTRANJERO Y SEXO, SEGÚN EDAD,^{1/} ELECCIONES 6 DE ABRIL 2014**

EDAD	TOTAL			URBANA			RURAL			MIXTA			EXTRANJERO		
	TOTAL	HOMBRES	MUJERES	TOTAL	HOMBRES	MUJERES	TOTAL	HOMBRES	MUJERES	TOTAL	HOMBRES	MUJERES	TOTAL	HOMBRES	MUJERES
59 AÑOS															
ELECTORADO	39 318	19 311	20 007	24 555	11 605	12 950	3 743	2 092	1 651	10 888	5 558	5 330	132	56	76
VOTOS RECIBIDOS	24 675	11 685	12 990	15 829	7 126	8 703	2 262	1 270	992	6 555	3 280	3 275	29	9	20
ABSTENCIONISMO	14 643	7 626	7 017	8 726	4 479	4 247	1 481	822	659	4 333	2 278	2 055	103	47	56
60 AÑOS															
ELECTORADO	36 059	17 738	18 321	22 630	10 628	12 002	3 338	1 844	1 494	9 961	5 209	4 752	130	57	73
VOTOS RECIBIDOS	22 666	10 750	11 916	14 677	6 585	8 092	1 946	1 068	878	6 024	3 087	2 937	19	10	9
ABSTENCIONISMO	13 393	6 988	6 405	7 953	4 043	3 910	1 392	776	616	3 937	2 122	1 815	111	47	64
61 AÑOS															
ELECTORADO	33 793	16 479	17 314	21 109	9 804	11 305	3 085	1 683	1 402	9 472	4 933	4 539	127	59	68
VOTOS RECIBIDOS	21 373	10 124	11 249	13 726	6 124	7 602	1 822	1 018	804	5 808	2 972	2 836	17	10	7
ABSTENCIONISMO	12 420	6 355	6 065	7 383	3 680	3 703	1 263	665	598	3 664	1 961	1 703	110	49	61
62 AÑOS															
ELECTORADO	32 032	15 538	16 494	20 223	9 300	10 923	2 975	1 636	1 339	8 730	4 555	4 175	104	47	57
VOTOS RECIBIDOS	20 456	9 692	10 764	13 330	5 914	7 416	1 789	1 001	788	5 320	2 765	2 555	17	12	5
ABSTENCIONISMO	11 576	5 846	5 730	6 893	3 386	3 507	1 186	635	551	3 410	1 790	1 620	87	35	52
63 AÑOS															
ELECTORADO	29 668	14 453	15 215	18 533	8 578	9 955	2 772	1 488	1 284	8 261	4 339	3 922	102	48	54
VOTOS RECIBIDOS	18 820	9 013	9 807	12 043	5 355	6 688	1 616	911	705	5 151	2 739	2 412	10	8	2
ABSTENCIONISMO	10 848	5 440	5 408	6 490	3 223	3 267	1 156	577	579	3 110	1 600	1 510	92	40	52
64 AÑOS															
ELECTORADO	28 823	13 969	14 854	18 059	8 302	9 757	2 716	1 460	1 256	7 960	4 165	3 795	88	42	46
VOTOS RECIBIDOS	18 225	8 622	9 603	11 757	5 240	6 517	1 637	878	759	4 817	2 497	2 320	14	7	7
ABSTENCIONISMO	10 598	5 347	5 251	6 302	3 062	3 240	1 079	582	497	3 143	1 668	1 475	74	35	39
65 AÑOS															
ELECTORADO	25 989	12 605	13 384	16 201	7 467	8 734	2 544	1 360	1 184	7 162	3 738	3 424	82	40	42
VOTOS RECIBIDOS	16 615	8 010	8 605	10 661	4 841	5 820	1 568	854	714	4 374	2 308	2 066	12	7	5
ABSTENCIONISMO	9 374	4 595	4 779	5 540	2 626	2 914	976	506	470	2 788	1 430	1 358	70	33	37

**CUADRO 3.1 COSTA RICA: ELECTORADO, VOTOS RECIBIDOS Y ABSTENCIONISMO PARA PRESIDENCIA Y VICEPRESIDENCIAS DE LA REPÚBLICA
POR ZONA, EXTRANJERO Y SEXO, SEGÚN EDAD,^{1/} ELECCIONES 6 DE ABRIL 2014**

EDAD	TOTAL			URBANA			RURAL			MIXTA			EXTRANJERO		
	TOTAL	HOMBRES	MUJERES	TOTAL	HOMBRES	MUJERES	TOTAL	HOMBRES	MUJERES	TOTAL	HOMBRES	MUJERES	TOTAL	HOMBRES	MUJERES
66 AÑOS															
ELECTORADO	24 343	11 748	12 595	15 202	7 057	8 145	2 375	1 270	1 105	6 693	3 387	3 306	73	34	39
VOTOS RECIBIDOS	15 718	7 554	8 164	10 029	4 598	5 431	1 443	797	646	4 235	2 154	2 081	11	5	6
ABSTENCIONISMO	8 625	4 194	4 431	5 173	2 459	2 714	932	473	459	2 458	1 233	1 225	62	29	33
67 AÑOS															
ELECTORADO	23 023	11 168	11 855	14 354	6 608	7 746	2 247	1 240	1 007	6 371	3 295	3 076	51	25	26
VOTOS RECIBIDOS	14 644	7 126	7 518	9 392	4 287	5 105	1 330	767	563	3 918	2 070	1 848	4	2	2
ABSTENCIONISMO	8 379	4 042	4 337	4 962	2 321	2 641	917	473	444	2 453	1 225	1 228	47	23	24
68 AÑOS															
ELECTORADO	21 973	10 631	11 342	13 574	6 192	7 382	2 236	1 220	1 016	6 113	3 197	2 916	50	22	28
VOTOS RECIBIDOS	13 957	6 782	7 175	8 812	3 965	4 847	1 369	790	579	3 766	2 019	1 747	10	8	2
ABSTENCIONISMO	8 016	3 849	4 167	4 762	2 227	2 535	867	430	437	2 347	1 178	1 169	40	14	26
69 AÑOS															
ELECTORADO	21 070	10 183	10 887	13 064	5 930	7 134	2 072	1 127	945	5 880	3 106	2 774	54	20	34
VOTOS RECIBIDOS	13 340	6 533	6 807	8 525	3 892	4 633	1 210	685	525	3 600	1 955	1 645	5	1	4
ABSTENCIONISMO	7 730	3 650	4 080	4 539	2 038	2 501	862	442	420	2 280	1 151	1 129	49	19	30
70 AÑOS															
ELECTORADO	19 324	9 306	10 018	11 978	5 431	6 547	1 913	1 050	863	5 387	2 807	2 580	46	18	28
VOTOS RECIBIDOS	12 038	5 947	6 091	7 664	3 540	4 124	1 148	658	490	3 212	1 740	1 472	14	9	5
ABSTENCIONISMO	7 286	3 359	3 927	4 314	1 891	2 423	765	392	373	2 175	1 067	1 108	32	9	23
71 AÑOS															
ELECTORADO	17 797	8 416	9 381	10 913	4 843	6 070	1 780	959	821	5 069	2 598	2 471	35	16	19
VOTOS RECIBIDOS	10 917	5 195	5 722	6 905	3 043	3 862	1 033	587	446	2 964	1 557	1 407	15	8	7
ABSTENCIONISMO	6 880	3 221	3 659	4 008	1 800	2 208	747	372	375	2 105	1 041	1 064	20	8	12
72 AÑOS															
ELECTORADO	16 840	8 019	8 821	10 357	4 619	5 738	1 666	926	740	4 781	2 461	2 320	36	13	23
VOTOS RECIBIDOS	10 326	5 048	5 278	6 527	2 961	3 566	958	552	406	2 838	1 534	1 304	3	1	2
ABSTENCIONISMO	6 514	2 971	3 543	3 830	1 658	2 172	708	374	334	1 943	927	1 016	33	12	21

**CUADRO 3.1 COSTA RICA: ELECTORADO, VOTOS RECIBIDOS Y ABSTENCIONISMO PARA PRESIDENCIA Y VICEPRESIDENCIAS DE LA REPÚBLICA
POR ZONA, EXTRANJERO Y SEXO, SEGÚN EDAD,^{1/} ELECCIONES 6 DE ABRIL 2014**

EDAD	TOTAL			URBANA			RURAL			MIXTA			EXTRANJERO		
	TOTAL	HOMBRES	MUJERES	TOTAL	HOMBRES	MUJERES	TOTAL	HOMBRES	MUJERES	TOTAL	HOMBRES	MUJERES	TOTAL	HOMBRES	MUJERES
73 AÑOS															
ELECTORADO	15 790	7 537	8 253	9 558	4 292	5 266	1 673	903	770	4 530	2 331	2 199	29	11	18
VOTOS RECIBIDOS	9 535	4 670	4 865	5 993	2 747	3 246	932	538	394	2 605	1 385	1 220	5	-	5
ABSTENCIONISMO	6 255	2 867	3 388	3 565	1 545	2 020	741	365	376	1 925	946	979	24	11	13
74 AÑOS															
ELECTORADO	15 127	7 250	7 877	9 223	4 135	5 088	1 631	910	721	4 250	2 196	2 054	23	9	14
VOTOS RECIBIDOS	9 085	4 450	4 635	5 681	2 564	3 117	921	544	377	2 478	1 340	1 138	5	2	3
ABSTENCIONISMO	6 042	2 800	3 242	3 542	1 571	1 971	710	366	344	1 772	856	916	18	7	11
75 AÑOS															
ELECTORADO	14 295	6 804	7 491	8 670	3 781	4 889	1 547	868	679	4 054	2 147	1 907	24	8	16
VOTOS RECIBIDOS	8 327	4 132	4 195	5 230	2 359	2 871	828	495	333	2 267	1 278	989	2	-	2
ABSTENCIONISMO	5 968	2 672	3 296	3 440	1 422	2 018	719	373	346	1 787	869	918	22	8	14
76 AÑOS															
ELECTORADO	13 390	6 353	7 037	8 097	3 597	4 500	1 412	781	631	3 856	1 964	1 892	25	11	14
VOTOS RECIBIDOS	7 701	3 816	3 885	4 824	2 226	2 598	738	441	297	2 134	1 147	987	5	2	3
ABSTENCIONISMO	5 689	2 537	3 152	3 273	1 371	1 902	674	340	334	1 722	817	905	20	9	11
77 AÑOS															
ELECTORADO	12 503	5 732	6 771	7 730	3 279	4 451	1 320	695	625	3 434	1 754	1 680	19	4	15
VOTOS RECIBIDOS	7 110	3 498	3 612	4 578	2 081	2 497	669	388	281	1 862	1 029	833	1	-	1
ABSTENCIONISMO	5 393	2 234	3 159	3 152	1 198	1 954	651	307	344	1 572	725	847	18	4	14
78 AÑOS															
ELECTORADO	11 527	5 239	6 288	7 134	3 008	4 126	1 204	656	548	3 171	1 568	1 603	18	7	11
VOTOS RECIBIDOS	6 339	3 043	3 296	4 103	1 822	2 281	599	360	239	1 635	860	775	2	1	1
ABSTENCIONISMO	5 188	2 196	2 992	3 031	1 186	1 845	605	296	309	1 536	708	828	16	6	10
79 AÑOS															
ELECTORADO	10 557	4 847	5 710	6 384	2 696	3 688	1 064	569	495	3 095	1 579	1 516	14	3	11
VOTOS RECIBIDOS	5 767	2 814	2 953	3 597	1 590	2 007	506	300	206	1 664	924	740	-	-	-
ABSTENCIONISMO	4 790	2 033	2 757	2 787	1 106	1 681	558	269	289	1 431	655	776	14	3	11

**CUADRO 3.1 COSTA RICA: ELECTORADO, VOTOS RECIBIDOS Y ABSTENCIONISMO PARA PRESIDENCIA Y VICEPRESIDENCIAS DE LA REPÚBLICA
POR ZONA, EXTRANJERO Y SEXO, SEGÚN EDAD,^{1/} ELECCIONES 6 DE ABRIL 2014**

EDAD	TOTAL			URBANA			RURAL			MIXTA			EXTRANJERO		
	TOTAL	HOMBRES	MUJERES	TOTAL	HOMBRES	MUJERES	TOTAL	HOMBRES	MUJERES	TOTAL	HOMBRES	MUJERES	TOTAL	HOMBRES	MUJERES
80 AÑOS															
ELECTORADO	9 595	4 360	5 235	5 829	2 386	3 443	1 011	557	454	2 745	1 414	1 331	10	3	7
VOTOS RECIBIDOS	5 090	2 483	2 607	3 251	1 402	1 849	480	305	175	1 358	775	583	1	1	-
ABSTENCIONISMO	4 505	1 877	2 628	2 578	984	1 594	531	252	279	1 387	639	748	9	2	7
81 AÑOS															
ELECTORADO	9 121	4 084	5 037	5 603	2 350	3 253	928	487	441	2 576	1 242	1 334	14	5	9
VOTOS RECIBIDOS	4 667	2 294	2 373	2 954	1 332	1 622	421	251	170	1 291	711	580	1	-	1
ABSTENCIONISMO	4 454	1 790	2 664	2 649	1 018	1 631	507	236	271	1 285	531	754	13	5	8
82 AÑOS															
ELECTORADO	8 477	3 750	4 727	5 233	2 097	3 136	811	449	362	2 423	1 202	1 221	10	2	8
VOTOS RECIBIDOS	4 244	1 974	2 270	2 709	1 126	1 583	374	222	152	1 161	626	535	-	-	-
ABSTENCIONISMO	4 233	1 776	2 457	2 524	971	1 553	437	227	210	1 262	576	686	10	2	8
83 AÑOS															
ELECTORADO	7 886	3 556	4 330	4 857	1 988	2 869	828	464	364	2 183	1 099	1 084	18	5	13
VOTOS RECIBIDOS	3 862	1 918	1 944	2 467	1 096	1 371	359	230	129	1 035	592	443	1	-	1
ABSTENCIONISMO	4 024	1 638	2 386	2 390	892	1 498	469	234	235	1 148	507	641	17	5	12
84 AÑOS															
ELECTORADO	7 004	3 111	3 893	4 431	1 797	2 634	677	366	311	1 888	946	942	8	2	6
VOTOS RECIBIDOS	3 248	1 601	1 647	2 144	959	1 185	287	185	102	816	457	359	1	-	1
ABSTENCIONISMO	3 756	1 510	2 246	2 287	838	1 449	390	181	209	1 072	489	583	7	2	5
85 AÑOS Y MÁS															
ELECTORADO	38 855	16 202	22 653	24 407	8 894	15 513	3 730	1 988	1 742	10 679	5 309	5 370	39	11	28
VOTOS RECIBIDOS	14 257	6 913	7 344	9 331	3 972	5 359	1 224	797	427	3 700	2 142	1 558	2	2	-
ABSTENCIONISMO	24 598	9 289	15 309	15 076	4 922	10 154	2 506	1 191	1 315	6 979	3 167	3 812	37	9	28

^{1/} La información por edad simple no coincide a la consignada en la primera ronda por cuanto se recalculo la edad al 6 de Abril de 2014.

FUENTE: Tribunal Supremo de Elecciones.

GRÁFICO 3.1
COSTA RICA: ELECTORADO, VOTOS RECIBIDOS Y ABSTENCIONISMO
POR GRUPOS DE EDAD, ELECCIONES 6 DE ABRIL 2014

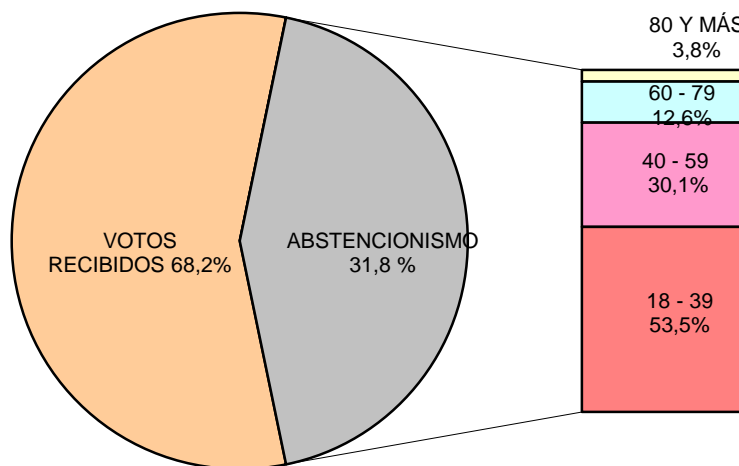

FUENTE: Tribunal Supremo de Elecciones.

**CUADRO 3.2 SAN JOSÉ: ELECTORADO, VOTOS RECIBIDOS Y ABSTENCIONISMO PARA PRESIDENCIA Y VICEPRESIDENCIAS DE LA REPÚBLICA
POR ZONA Y SEXO, SEGÚN EDAD,^{1/} ELECCIONES 6 DE ABRIL 2014**

EDAD	TOTAL			URBANA			RURAL			MIXTA		
	TOTAL	HOMBRES	MUJERES	TOTAL	HOMBRES	MUJERES	TOTAL	HOMBRES	MUJERES	TOTAL	HOMBRES	MUJERES
SAN JOSÉ												
ELECTORADO	1 063 061	518 312	544 749	869 858	420 614	449 244	104 540	54 172	50 368	88 663	43 526	45 137
VOTOS RECIBIDOS	623 428	287 879	335 549	514 164	235 321	278 843	57 985	28 680	29 305	51 279	23 878	27 401
ABSTENCIONISMO	439 633	230 433	209 200	355 694	185 293	170 401	46 555	25 492	21 063	37 384	19 648	17 736
18 AÑOS												
ELECTORADO	14 401	7 273	7 128	11 407	5 722	5 685	1 664	880	784	1 330	671	659
VOTOS RECIBIDOS	8 498	4 028	4 470	6 765	3 177	3 588	948	474	474	785	377	408
ABSTENCIONISMO	5 903	3 245	2 658	4 642	2 545	2 097	716	406	310	545	294	251
19 AÑOS												
ELECTORADO	24 245	12 221	12 024	19 143	9 686	9 457	2 848	1 407	1 441	2 254	1 128	1 126
VOTOS RECIBIDOS	12 888	6 015	6 873	10 178	4 727	5 451	1 483	701	782	1 227	587	640
ABSTENCIONISMO	11 357	6 206	5 151	8 965	4 959	4 006	1 365	706	659	1 027	541	486
20 AÑOS												
ELECTORADO	24 177	12 333	11 844	18 877	9 614	9 263	2 995	1 537	1 458	2 305	1 182	1 123
VOTOS RECIBIDOS	12 729	6 002	6 727	10 022	4 729	5 293	1 511	700	811	1 196	573	623
ABSTENCIONISMO	11 448	6 331	5 117	8 855	4 885	3 970	1 484	837	647	1 109	609	500
21 AÑOS												
ELECTORADO	24 746	12 434	12 312	19 367	9 693	9 674	3 086	1 599	1 487	2 293	1 142	1 151
VOTOS RECIBIDOS	13 231	6 171	7 060	10 462	4 853	5 609	1 581	768	813	1 188	550	638
ABSTENCIONISMO	11 515	6 263	5 252	8 905	4 840	4 065	1 505	831	674	1 105	592	513
22 AÑOS												
ELECTORADO	25 164	12 859	12 305	19 718	10 105	9 613	3 000	1 526	1 474	2 446	1 228	1 218
VOTOS RECIBIDOS	13 594	6 443	7 151	10 734	5 100	5 634	1 520	720	800	1 340	623	717
ABSTENCIONISMO	11 570	6 416	5 154	8 984	5 005	3 979	1 480	806	674	1 106	605	501
23 AÑOS												
ELECTORADO	25 926	13 197	12 729	20 623	10 521	10 102	2 916	1 481	1 435	2 387	1 195	1 192
VOTOS RECIBIDOS	13 928	6 647	7 281	11 210	5 372	5 838	1 433	681	752	1 285	594	691
ABSTENCIONISMO	11 998	6 550	5 448	9 413	5 149	4 264	1 483	800	683	1 102	601	501

**CUADRO 3.2 SAN JOSÉ: ELECTORADO, VOTOS RECIBIDOS Y ABSTENCIONISMO PARA PRESIDENCIA Y VICEPRESIDENCIAS DE LA REPÚBLICA
POR ZONA Y SEXO, SEGÚN EDAD,^{1/} ELECCIONES 6 DE ABRIL 2014**

EDAD	TOTAL			URBANA			RURAL			MIXTA		
	TOTAL	HOMBRES	MUJERES	TOTAL	HOMBRES	MUJERES	TOTAL	HOMBRES	MUJERES	TOTAL	HOMBRES	MUJERES
24 AÑOS												
ELECTORADO	27 108	13 808	13 300	21 561	10 962	10 599	3 024	1 566	1 458	2 523	1 280	1 243
VOTOS RECIBIDOS	14 838	7 079	7 759	11 948	5 664	6 284	1 552	770	782	1 338	645	693
ABSTENCIONISMO	12 270	6 729	5 541	9 613	5 298	4 315	1 472	796	676	1 185	635	550
25 AÑOS												
ELECTORADO	26 715	13 499	13 216	21 422	10 890	10 532	2 900	1 457	1 443	2 393	1 152	1 241
VOTOS RECIBIDOS	14 655	6 902	7 753	11 874	5 646	6 228	1 500	678	822	1 281	578	703
ABSTENCIONISMO	12 060	6 597	5 463	9 548	5 244	4 304	1 400	779	621	1 112	574	538
26 AÑOS												
ELECTORADO	26 107	13 268	12 839	21 167	10 706	10 461	2 673	1 437	1 236	2 267	1 125	1 142
VOTOS RECIBIDOS	14 395	6 822	7 573	11 786	5 547	6 239	1 368	696	672	1 241	579	662
ABSTENCIONISMO	11 712	6 446	5 266	9 381	5 159	4 222	1 305	741	564	1 026	546	480
27 AÑOS												
ELECTORADO	26 578	13 438	13 140	21 520	10 835	10 685	2 696	1 393	1 303	2 362	1 210	1 152
VOTOS RECIBIDOS	14 839	7 018	7 821	12 174	5 712	6 462	1 405	685	720	1 260	621	639
ABSTENCIONISMO	11 739	6 420	5 319	9 346	5 123	4 223	1 291	708	583	1 102	589	513
28 AÑOS												
ELECTORADO	27 201	13 734	13 467	21 935	11 079	10 856	2 808	1 456	1 352	2 458	1 199	1 259
VOTOS RECIBIDOS	15 132	7 041	8 091	12 370	5 768	6 602	1 431	664	767	1 331	609	722
ABSTENCIONISMO	12 069	6 693	5 376	9 565	5 311	4 254	1 377	792	585	1 127	590	537
29 AÑOS												
ELECTORADO	26 222	13 272	12 950	21 490	10 842	10 648	2 483	1 317	1 166	2 249	1 113	1 136
VOTOS RECIBIDOS	14 875	6 932	7 943	12 257	5 730	6 527	1 325	614	711	1 293	588	705
ABSTENCIONISMO	11 347	6 340	5 007	9 233	5 112	4 121	1 158	703	455	956	525	431
30 AÑOS												
ELECTORADO	24 439	12 318	12 121	20 150	10 120	10 030	2 256	1 165	1 091	2 033	1 033	1 000
VOTOS RECIBIDOS	13 966	6 552	7 414	11 659	5 461	6 198	1 176	546	630	1 131	545	586
ABSTENCIONISMO	10 473	5 766	4 707	8 491	4 659	3 832	1 080	619	461	902	488	414

**CUADRO 3.2 SAN JOSÉ: ELECTORADO, VOTOS RECIBIDOS Y ABSTENCIONISMO PARA PRESIDENCIA Y VICEPRESIDENCIAS DE LA REPÚBLICA
POR ZONA Y SEXO, SEGÚN EDAD,^{1/} ELECCIONES 6 DE ABRIL 2014**

EDAD	TOTAL			URBANA			RURAL			MIXTA		
	TOTAL	HOMBRES	MUJERES	TOTAL	HOMBRES	MUJERES	TOTAL	HOMBRES	MUJERES	TOTAL	HOMBRES	MUJERES
31 AÑOS												
ELECTORADO	24 515	12 362	12 153	20 276	10 204	10 072	2 191	1 118	1 073	2 048	1 040	1 008
VOTOS RECIBIDOS	14 081	6 555	7 526	11 770	5 501	6 269	1 138	506	632	1 173	548	625
ABSTENCIONISMO	10 434	5 807	4 627	8 506	4 703	3 803	1 053	612	441	875	492	383
32 AÑOS												
ELECTORADO	24 334	12 269	12 065	20 211	10 212	9 999	2 160	1 075	1 085	1 963	982	981
VOTOS RECIBIDOS	14 037	6 588	7 449	11 757	5 534	6 223	1 170	524	646	1 110	530	580
ABSTENCIONISMO	10 297	5 681	4 616	8 454	4 678	3 776	990	551	439	853	452	401
33 AÑOS												
ELECTORADO	23 737	11 964	11 773	19 660	9 942	9 718	2 089	1 039	1 050	1 988	983	1 005
VOTOS RECIBIDOS	13 722	6 484	7 238	11 440	5 449	5 991	1 120	499	621	1 162	536	626
ABSTENCIONISMO	10 015	5 480	4 535	8 220	4 493	3 727	969	540	429	826	447	379
34 AÑOS												
ELECTORADO	22 897	11 593	11 304	19 062	9 630	9 432	2 014	1 075	939	1 821	888	933
VOTOS RECIBIDOS	13 453	6 374	7 079	11 311	5 370	5 941	1 101	546	555	1 041	458	583
ABSTENCIONISMO	9 444	5 219	4 225	7 751	4 260	3 491	913	529	384	780	430	350
35 AÑOS												
ELECTORADO	22 514	11 267	11 247	18 687	9 313	9 374	2 000	1 040	960	1 827	914	913
VOTOS RECIBIDOS	13 080	6 167	6 913	10 960	5 161	5 799	1 099	529	570	1 021	477	544
ABSTENCIONISMO	9 434	5 100	4 334	7 727	4 152	3 575	901	511	390	806	437	369
36 AÑOS												
ELECTORADO	21 466	10 855	10 611	17 871	9 053	8 818	1 921	969	952	1 674	833	841
VOTOS RECIBIDOS	12 608	6 012	6 596	10 590	5 100	5 490	1 048	469	579	970	443	527
ABSTENCIONISMO	8 858	4 843	4 015	7 281	3 953	3 328	873	500	373	704	390	314
37 AÑOS												
ELECTORADO	19 609	9 945	9 664	16 346	8 400	7 946	1 686	828	858	1 577	717	860
VOTOS RECIBIDOS	11 521	5 534	5 987	9 684	4 730	4 954	937	425	512	900	379	521
ABSTENCIONISMO	8 088	4 411	3 677	6 662	3 670	2 992	749	403	346	677	338	339

**CUADRO 3.2 SAN JOSÉ: ELECTORADO, VOTOS RECIBIDOS Y ABSTENCIONISMO PARA PRESIDENCIA Y VICEPRESIDENCIAS DE LA REPÚBLICA
POR ZONA Y SEXO, SEGÚN EDAD,^{1/} ELECCIONES 6 DE ABRIL 2014**

EDAD	TOTAL			URBANA			RURAL			MIXTA		
	TOTAL	HOMBRES	MUJERES	TOTAL	HOMBRES	MUJERES	TOTAL	HOMBRES	MUJERES	TOTAL	HOMBRES	MUJERES
38 AÑOS												
ELECTORADO	18 717	9 358	9 359	15 506	7 772	7 734	1 709	844	865	1 502	742	760
VOTOS RECIBIDOS	11 113	5 280	5 833	9 257	4 399	4 858	999	471	528	857	410	447
ABSTENCIONISMO	7 604	4 078	3 526	6 249	3 373	2 876	710	373	337	645	332	313
39 AÑOS												
ELECTORADO	18 473	9 236	9 237	15 288	7 625	7 663	1 755	898	857	1 430	713	717
VOTOS RECIBIDOS	10 719	5 068	5 651	8 962	4 239	4 723	977	458	519	780	371	409
ABSTENCIONISMO	7 754	4 168	3 586	6 326	3 386	2 940	778	440	338	650	342	308
40 AÑOS												
ELECTORADO	18 221	9 126	9 095	14 911	7 485	7 426	1 798	932	866	1 512	709	803
VOTOS RECIBIDOS	10 645	4 995	5 650	8 734	4 134	4 600	1 036	492	544	875	369	506
ABSTENCIONISMO	7 576	4 131	3 445	6 177	3 351	2 826	762	440	322	637	340	297
41 AÑOS												
ELECTORADO	17 913	8 890	9 023	14 515	7 205	7 310	1 912	956	956	1 486	729	757
VOTOS RECIBIDOS	10 491	4 859	5 632	8 512	3 973	4 539	1 121	503	618	858	383	475
ABSTENCIONISMO	7 422	4 031	3 391	6 003	3 232	2 771	791	453	338	628	346	282
42 AÑOS												
ELECTORADO	17 885	8 901	8 984	14 446	7 175	7 271	1 883	965	918	1 556	761	795
VOTOS RECIBIDOS	10 652	5 010	5 642	8 646	4 063	4 583	1 109	549	560	897	398	499
ABSTENCIONISMO	7 233	3 891	3 342	5 800	3 112	2 688	774	416	358	659	363	296
43 AÑOS												
ELECTORADO	18 397	9 088	9 309	14 849	7 319	7 530	2 005	1 044	961	1 543	725	818
VOTOS RECIBIDOS	10 934	5 087	5 847	8 856	4 125	4 731	1 169	573	596	909	389	520
ABSTENCIONISMO	7 463	4 001	3 462	5 993	3 194	2 799	836	471	365	634	336	298
44 AÑOS												
ELECTORADO	17 913	8 858	9 055	14 288	7 048	7 240	1 977	1 017	960	1 648	793	855
VOTOS RECIBIDOS	10 691	4 965	5 726	8 576	3 979	4 597	1 139	556	583	976	430	546
ABSTENCIONISMO	7 222	3 893	3 329	5 712	3 069	2 643	838	461	377	672	363	309

**CUADRO 3.2 SAN JOSÉ: ELECTORADO, VOTOS RECIBIDOS Y ABSTENCIONISMO PARA PRESIDENCIA Y VICEPRESIDENCIAS DE LA REPÚBLICA
POR ZONA Y SEXO, SEGÚN EDAD,^{1/} ELECCIONES 6 DE ABRIL 2014**

EDAD	TOTAL			URBANA			RURAL			MIXTA		
	TOTAL	HOMBRES	MUJERES	TOTAL	HOMBRES	MUJERES	TOTAL	HOMBRES	MUJERES	TOTAL	HOMBRES	MUJERES
45 AÑOS												
ELECTORADO	18 117	8 922	9 195	14 493	7 113	7 380	2 064	1 024	1 040	1 560	785	775
VOTOS RECIBIDOS	10 902	5 054	5 848	8 720	4 039	4 681	1 238	590	648	944	425	519
ABSTENCIONISMO	7 215	3 868	3 347	5 773	3 074	2 699	826	434	392	616	360	256
46 AÑOS												
ELECTORADO	18 972	9 333	9 639	15 213	7 436	7 777	2 063	1 071	992	1 696	826	870
VOTOS RECIBIDOS	11 569	5 363	6 206	9 329	4 304	5 025	1 191	585	606	1 049	474	575
ABSTENCIONISMO	7 403	3 970	3 433	5 884	3 132	2 752	872	486	386	647	352	295
47 AÑOS												
ELECTORADO	19 057	9 334	9 723	15 334	7 485	7 849	1 990	1 042	948	1 733	807	926
VOTOS RECIBIDOS	11 480	5 271	6 209	9 260	4 268	4 992	1 179	572	607	1 041	431	610
ABSTENCIONISMO	7 577	4 063	3 514	6 074	3 217	2 857	811	470	341	692	376	316
48 AÑOS												
ELECTORADO	18 948	9 379	9 569	15 341	7 563	7 778	1 988	1 039	949	1 619	777	842
VOTOS RECIBIDOS	11 519	5 410	6 109	9 406	4 407	4 999	1 154	566	588	959	437	522
ABSTENCIONISMO	7 429	3 969	3 460	5 935	3 156	2 779	834	473	361	660	340	320
49 AÑOS												
ELECTORADO	18 952	9 288	9 664	15 453	7 471	7 982	1 907	1 005	902	1 592	812	780
VOTOS RECIBIDOS	11 586	5 308	6 278	9 466	4 250	5 216	1 133	575	558	987	483	504
ABSTENCIONISMO	7 366	3 980	3 386	5 987	3 221	2 766	774	430	344	605	329	276
50 AÑOS												
ELECTORADO	18 945	9 177	9 768	15 394	7 410	7 984	1 935	999	936	1 616	768	848
VOTOS RECIBIDOS	11 645	5 248	6 397	9 501	4 257	5 244	1 167	572	595	977	419	558
ABSTENCIONISMO	7 300	3 929	3 371	5 893	3 153	2 740	768	427	341	639	349	290
51 AÑOS												
ELECTORADO	18 526	9 021	9 505	15 155	7 245	7 910	1 786	969	817	1 585	807	778
VOTOS RECIBIDOS	11 586	5 358	6 228	9 506	4 290	5 216	1 072	568	504	1 008	500	508
ABSTENCIONISMO	6 940	3 663	3 277	5 649	2 955	2 694	714	401	313	577	307	270

**CUADRO 3.2 SAN JOSÉ: ELECTORADO, VOTOS RECIBIDOS Y ABSTENCIONISMO PARA PRESIDENCIA Y VICEPRESIDENCIAS DE LA REPÚBLICA
POR ZONA Y SEXO, SEGÚN EDAD,^{1/} ELECCIONES 6 DE ABRIL 2014**

EDAD	TOTAL			URBANA			RURAL			MIXTA		
	TOTAL	HOMBRES	MUJERES	TOTAL	HOMBRES	MUJERES	TOTAL	HOMBRES	MUJERES	TOTAL	HOMBRES	MUJERES
52 AÑOS												
ELECTORADO	18 333	8 845	9 488	15 097	7 227	7 870	1 756	903	853	1 480	715	765
VOTOS RECIBIDOS	11 380	5 150	6 230	9 433	4 204	5 229	1 034	525	509	913	421	492
ABSTENCIONISMO	6 953	3 695	3 258	5 664	3 023	2 641	722	378	344	567	294	273
53 AÑOS												
ELECTORADO	18 632	8 862	9 770	15 297	7 141	8 156	1 794	935	859	1 541	786	755
VOTOS RECIBIDOS	11 639	5 103	6 536	9 643	4 112	5 531	1 057	529	528	939	462	477
ABSTENCIONISMO	6 993	3 759	3 234	5 654	3 029	2 625	737	406	331	602	324	278
54 AÑOS												
ELECTORADO	16 975	8 144	8 831	14 100	6 672	7 428	1 531	815	716	1 344	657	687
VOTOS RECIBIDOS	10 772	4 836	5 936	8 999	3 975	5 024	918	479	439	855	382	473
ABSTENCIONISMO	6 203	3 308	2 895	5 101	2 697	2 404	613	336	277	489	275	214
55 AÑOS												
ELECTORADO	16 779	7 965	8 814	13 871	6 491	7 380	1 510	796	714	1 398	678	720
VOTOS RECIBIDOS	10 557	4 688	5 869	8 718	3 812	4 906	956	479	477	883	397	486
ABSTENCIONISMO	6 222	3 277	2 945	5 153	2 679	2 474	554	317	237	515	281	234
56 AÑOS												
ELECTORADO	15 588	7 349	8 239	12 992	6 000	6 992	1 369	727	642	1 227	622	605
VOTOS RECIBIDOS	9 860	4 332	5 528	8 258	3 537	4 721	826	418	408	776	377	399
ABSTENCIONISMO	5 728	3 017	2 711	4 734	2 463	2 271	543	309	234	451	245	206
57 AÑOS												
ELECTORADO	15 556	7 429	8 127	12 980	6 071	6 909	1 361	739	622	1 215	619	596
VOTOS RECIBIDOS	10 048	4 522	5 526	8 450	3 700	4 750	829	448	381	769	374	395
ABSTENCIONISMO	5 508	2 907	2 601	4 530	2 371	2 159	532	291	241	446	245	201
58 AÑOS												
ELECTORADO	15 046	7 022	8 024	12 585	5 781	6 804	1 307	694	613	1 154	547	607
VOTOS RECIBIDOS	9 498	4 195	5 303	7 988	3 451	4 537	790	415	375	720	329	391
ABSTENCIONISMO	5 548	2 827	2 721	4 597	2 330	2 267	517	279	238	434	218	216

**CUADRO 3.2 SAN JOSÉ: ELECTORADO, VOTOS RECIBIDOS Y ABSTENCIONISMO PARA PRESIDENCIA Y VICEPRESIDENCIAS DE LA REPÚBLICA
POR ZONA Y SEXO, SEGÚN EDAD,^{1/} ELECCIONES 6 DE ABRIL 2014**

EDAD	TOTAL			URBANA			RURAL			MIXTA		
	TOTAL	HOMBRES	MUJERES	TOTAL	HOMBRES	MUJERES	TOTAL	HOMBRES	MUJERES	TOTAL	HOMBRES	MUJERES
59 AÑOS												
ELECTORADO	14 425	6 795	7 630	12 071	5 610	6 461	1 300	698	602	1 054	487	567
VOTOS RECIBIDOS	9 299	4 186	5 113	7 803	3 445	4 358	824	439	385	672	302	370
ABSTENCIONISMO	5 126	2 609	2 517	4 268	2 165	2 103	476	259	217	382	185	197
60 AÑOS												
ELECTORADO	13 311	6 242	7 069	11 255	5 171	6 084	1 072	594	478	984	477	507
VOTOS RECIBIDOS	8 573	3 884	4 689	7 312	3 236	4 076	631	350	281	630	298	332
ABSTENCIONISMO	4 738	2 358	2 380	3 943	1 935	2 008	441	244	197	354	179	175
61 AÑOS												
ELECTORADO	12 400	5 734	6 666	10 525	4 829	5 696	972	507	465	903	398	505
VOTOS RECIBIDOS	7 923	3 544	4 379	6 742	2 960	3 782	606	324	282	575	260	315
ABSTENCIONISMO	4 477	2 190	2 287	3 783	1 869	1 914	366	183	183	328	138	190
62 AÑOS												
ELECTORADO	12 135	5 563	6 572	10 266	4 588	5 678	996	531	465	873	444	429
VOTOS RECIBIDOS	7 892	3 465	4 427	6 696	2 846	3 850	619	332	287	577	287	290
ABSTENCIONISMO	4 243	2 098	2 145	3 570	1 742	1 828	377	199	178	296	157	139
63 AÑOS												
ELECTORADO	11 004	4 977	6 027	9 284	4 111	5 173	930	486	444	790	380	410
VOTOS RECIBIDOS	7 028	3 054	3 974	5 942	2 506	3 436	555	302	253	531	246	285
ABSTENCIONISMO	3 976	1 923	2 053	3 342	1 605	1 737	375	184	191	259	134	125
64 AÑOS												
ELECTORADO	10 941	5 070	5 871	9 263	4 207	5 056	909	485	424	769	378	391
VOTOS RECIBIDOS	7 063	3 173	3 890	5 994	2 623	3 371	572	306	266	497	244	253
ABSTENCIONISMO	3 878	1 897	1 981	3 269	1 584	1 685	337	179	158	272	134	138
65 AÑOS												
ELECTORADO	9 795	4 479	5 316	8 230	3 686	4 544	843	453	390	722	340	382
VOTOS RECIBIDOS	6 391	2 866	3 525	5 396	2 361	3 035	532	288	244	463	217	246
ABSTENCIONISMO	3 404	1 613	1 791	2 834	1 325	1 509	311	165	146	259	123	136

**CUADRO 3.2 SAN JOSÉ: ELECTORADO, VOTOS RECIBIDOS Y ABSTENCIONISMO PARA PRESIDENCIA Y VICEPRESIDENCIAS DE LA REPÚBLICA
POR ZONA Y SEXO, SEGÚN EDAD,^{1/} ELECCIONES 6 DE ABRIL 2014**

EDAD	TOTAL			URBANA			RURAL			MIXTA		
	TOTAL	HOMBRES	MUJERES	TOTAL	HOMBRES	MUJERES	TOTAL	HOMBRES	MUJERES	TOTAL	HOMBRES	MUJERES
66 AÑOS												
ELECTORADO	9 210	4 251	4 959	7 800	3 565	4 235	749	388	361	661	298	363
VOTOS RECIBIDOS	6 099	2 787	3 312	5 176	2 328	2 848	474	258	216	449	201	248
ABSTENCIONISMO	3 111	1 464	1 647	2 624	1 237	1 387	275	130	145	212	97	115
67 AÑOS												
ELECTORADO	8 741	4 010	4 731	7 364	3 284	4 080	767	419	348	610	307	303
VOTOS RECIBIDOS	5 697	2 603	3 094	4 823	2 132	2 691	458	262	196	416	209	207
ABSTENCIONISMO	3 044	1 407	1 637	2 541	1 152	1 389	309	157	152	194	98	96
68 AÑOS												
ELECTORADO	8 299	3 792	4 507	6 994	3 120	3 874	726	390	336	579	282	297
VOTOS RECIBIDOS	5 316	2 397	2 919	4 504	1 967	2 537	454	255	199	358	175	183
ABSTENCIONISMO	2 983	1 395	1 588	2 490	1 153	1 337	272	135	137	221	107	114
69 AÑOS												
ELECTORADO	7 856	3 571	4 285	6 607	2 939	3 668	679	363	316	570	269	301
VOTOS RECIBIDOS	5 028	2 320	2 708	4 289	1 937	2 352	390	219	171	349	164	185
ABSTENCIONISMO	2 828	1 251	1 577	2 318	1 002	1 316	289	144	145	221	105	116
70 AÑOS												
ELECTORADO	7 218	3 285	3 933	6 026	2 696	3 330	620	317	303	572	272	300
VOTOS RECIBIDOS	4 576	2 123	2 453	3 845	1 740	2 105	390	210	180	341	173	168
ABSTENCIONISMO	2 642	1 162	1 480	2 181	956	1 225	230	107	123	231	99	132
71 AÑOS												
ELECTORADO	6 657	2 931	3 726	5 571	2 374	3 197	566	305	261	520	252	268
VOTOS RECIBIDOS	4 189	1 821	2 368	3 537	1 488	2 049	334	181	153	318	152	166
ABSTENCIONISMO	2 468	1 110	1 358	2 034	886	1 148	232	124	108	202	100	102
72 AÑOS												
ELECTORADO	6 140	2 754	3 386	5 149	2 254	2 895	533	293	240	458	207	251
VOTOS RECIBIDOS	3 812	1 730	2 082	3 227	1 427	1 800	313	176	137	272	127	145
ABSTENCIONISMO	2 328	1 024	1 304	1 922	827	1 095	220	117	103	186	80	106

**CUADRO 3.2 SAN JOSÉ: ELECTORADO, VOTOS RECIBIDOS Y ABSTENCIONISMO PARA PRESIDENCIA Y VICEPRESIDENCIAS DE LA REPÚBLICA
POR ZONA Y SEXO, SEGÚN EDAD,^{1/} ELECCIONES 6 DE ABRIL 2014**

EDAD	TOTAL			URBANA			RURAL			MIXTA		
	TOTAL	HOMBRES	MUJERES	TOTAL	HOMBRES	MUJERES	TOTAL	HOMBRES	MUJERES	TOTAL	HOMBRES	MUJERES
73 AÑOS												
ELECTORADO	5 751	2 560	3 191	4 776	2 083	2 693	522	260	262	453	217	236
VOTOS RECIBIDOS	3 530	1 600	1 930	2 958	1 317	1 641	286	145	141	286	138	148
ABSTENCIONISMO	2 221	960	1 261	1 818	766	1 052	236	115	121	167	79	88
74 AÑOS												
ELECTORADO	5 590	2 485	3 105	4 640	1 992	2 648	544	299	245	406	194	212
VOTOS RECIBIDOS	3 376	1 520	1 856	2 807	1 204	1 603	316	188	128	253	128	125
ABSTENCIONISMO	2 214	965	1 249	1 833	788	1 045	228	111	117	153	66	87
75 AÑOS												
ELECTORADO	5 338	2 304	3 034	4 452	1 853	2 599	502	258	244	384	193	191
VOTOS RECIBIDOS	3 196	1 394	1 802	2 706	1 144	1 562	279	148	131	211	102	109
ABSTENCIONISMO	2 142	910	1 232	1 746	709	1 037	223	110	113	173	91	82
76 AÑOS												
ELECTORADO	4 989	2 178	2 811	4 125	1 753	2 372	473	249	224	391	176	215
VOTOS RECIBIDOS	2 979	1 335	1 644	2 491	1 084	1 407	260	145	115	228	106	122
ABSTENCIONISMO	2 010	843	1 167	1 634	669	965	213	104	109	163	70	93
77 AÑOS												
ELECTORADO	4 801	2 040	2 761	3 995	1 641	2 354	456	241	215	350	158	192
VOTOS RECIBIDOS	2 807	1 290	1 517	2 352	1 045	1 307	246	142	104	209	103	106
ABSTENCIONISMO	1 994	750	1 244	1 643	596	1 047	210	99	111	141	55	86
78 AÑOS												
ELECTORADO	4 421	1 843	2 578	3 684	1 469	2 215	397	217	180	340	157	183
VOTOS RECIBIDOS	2 501	1 088	1 413	2 117	879	1 238	208	120	88	176	89	87
ABSTENCIONISMO	1 920	755	1 165	1 567	590	977	189	97	92	164	68	96
79 AÑOS												
ELECTORADO	4 008	1 659	2 349	3 308	1 335	1 973	374	189	185	326	135	191
VOTOS RECIBIDOS	2 258	974	1 284	1 884	784	1 100	195	107	88	179	83	96
ABSTENCIONISMO	1 750	685	1 065	1 424	551	873	179	82	97	147	52	95

**CUADRO 3.2 SAN JOSÉ: ELECTORADO, VOTOS RECIBIDOS Y ABSTENCIONISMO PARA PRESIDENCIA Y VICEPRESIDENCIAS DE LA REPÚBLICA
POR ZONA Y SEXO, SEGÚN EDAD,^{1/} ELECCIONES 6 DE ABRIL 2014**

EDAD	TOTAL			URBANA			RURAL			MIXTA		
	TOTAL	HOMBRES	MUJERES	TOTAL	HOMBRES	MUJERES	TOTAL	HOMBRES	MUJERES	TOTAL	HOMBRES	MUJERES
80 AÑOS												
ELECTORADO	3 677	1 477	2 200	3 064	1 177	1 887	336	171	165	277	129	148
VOTOS RECIBIDOS	2 037	855	1 182	1 734	682	1 052	163	99	64	140	74	66
ABSTENCIONISMO	1 640	622	1 018	1 330	495	835	173	72	101	137	55	82
81 AÑOS												
ELECTORADO	3 574	1 497	2 077	2 980	1 198	1 782	314	168	146	280	131	149
VOTOS RECIBIDOS	1 910	860	1 050	1 599	680	919	150	87	63	161	93	68
ABSTENCIONISMO	1 664	637	1 027	1 381	518	863	164	81	83	119	38	81
82 AÑOS												
ELECTORADO	3 342	1 365	1 977	2 789	1 083	1 706	302	160	142	251	122	129
VOTOS RECIBIDOS	1 755	744	1 011	1 495	606	889	135	71	64	125	67	58
ABSTENCIONISMO	1 587	621	966	1 294	477	817	167	89	78	126	55	71
83 AÑOS												
ELECTORADO	3 027	1 222	1 805	2 507	963	1 544	283	143	140	237	116	121
VOTOS RECIBIDOS	1 498	654	844	1 252	521	731	125	66	59	121	67	54
ABSTENCIONISMO	1 529	568	961	1 255	442	813	158	77	81	116	49	67
84 AÑOS												
ELECTORADO	2 863	1 151	1 712	2 440	949	1 491	231	111	120	192	91	101
VOTOS RECIBIDOS	1 391	620	771	1 200	513	687	105	65	40	86	42	44
ABSTENCIONISMO	1 472	531	941	1 240	436	804	126	46	80	106	49	57
85 AÑOS Y MÁS												
ELECTORADO	15 502	5 641	9 861	13 092	4 420	8 672	1 334	698	636	1 076	523	553
VOTOS RECIBIDOS	5 948	2 524	3 424	5 112	2 017	3 095	425	277	148	411	230	181
ABSTENCIONISMO	9 554	3 117	6 437	7 980	2 403	5 577	909	421	488	665	293	372

^{1/} La información por edad simple no coincide a la consignada en la primera ronda por cuanto se recalculo la edad al 6 de Abril de 2014.

FUENTE: Tribunal Supremo de Elecciones.

**CUADRO 3.3 ALAJUELA: ELECTORADO, VOTOS RECIBIDOS Y ABSTENCIONISMO PARA PRESIDENCIA Y VICEPRESIDENCIAS DE LA REPÚBLICA
POR ZONA Y SEXO, SEGÚN EDAD,^{1/} ELECCIONES 6 DE ABRIL 2014**

EDAD	TOTAL			URBANA			RURAL			MIXTA		
	TOTAL	HOMBRES	MUJERES	TOTAL	HOMBRES	MUJERES	TOTAL	HOMBRES	MUJERES	TOTAL	HOMBRES	MUJERES
ALAJUELA												
ELECTORADO	577 493	291 277	286 216	236 694	117 924	118 770	63 954	33 589	30 365	276 845	139 764	137 081
VOTOS RECIBIDOS	340 421	163 840	176 581	142 001	67 119	74 882	35 197	17 796	17 401	163 223	78 925	84 298
ABSTENCIONISMO	237 072	127 437	109 635	94 693	50 805	43 888	28 757	15 793	12 964	113 622	60 839	52 783
18 AÑOS												
ELECTORADO	8 968	4 451	4 517	3 234	1 553	1 681	1 110	530	580	4 624	2 368	2 256
VOTOS RECIBIDOS	5 216	2 389	2 827	1 966	874	1 092	603	265	338	2 647	1 250	1 397
ABSTENCIONISMO	3 752	2 062	1 690	1 268	679	589	507	265	242	1 977	1 118	859
19 AÑOS												
ELECTORADO	15 062	7 613	7 449	5 284	2 643	2 641	2 083	1 075	1 008	7 695	3 895	3 800
VOTOS RECIBIDOS	7 941	3 666	4 275	2 942	1 349	1 593	973	454	519	4 026	1 863	2 163
ABSTENCIONISMO	7 121	3 947	3 174	2 342	1 294	1 048	1 110	621	489	3 669	2 032	1 637
20 AÑOS												
ELECTORADO	14 921	7 820	7 101	5 424	2 837	2 587	1 936	1 041	895	7 561	3 942	3 619
VOTOS RECIBIDOS	7 818	3 806	4 012	2 948	1 432	1 516	895	461	434	3 975	1 913	2 062
ABSTENCIONISMO	7 103	4 014	3 089	2 476	1 405	1 071	1 041	580	461	3 586	2 029	1 557
21 AÑOS												
ELECTORADO	14 967	7 757	7 210	5 595	2 942	2 653	1 889	994	895	7 483	3 821	3 662
VOTOS RECIBIDOS	7 885	3 818	4 067	3 043	1 499	1 544	862	419	443	3 980	1 900	2 080
ABSTENCIONISMO	7 082	3 939	3 143	2 552	1 443	1 109	1 027	575	452	3 503	1 921	1 582
22 AÑOS												
ELECTORADO	14 688	7 550	7 138	5 409	2 793	2 616	1 747	876	871	7 532	3 881	3 651
VOTOS RECIBIDOS	7 804	3 768	4 036	3 000	1 436	1 564	843	396	447	3 961	1 936	2 025
ABSTENCIONISMO	6 884	3 782	3 102	2 409	1 357	1 052	904	480	424	3 571	1 945	1 626
23 AÑOS												
ELECTORADO	15 526	8 097	7 429	5 973	3 120	2 853	1 949	1 029	920	7 604	3 948	3 656
VOTOS RECIBIDOS	8 282	4 006	4 276	3 288	1 595	1 693	896	435	461	4 098	1 976	2 122
ABSTENCIONISMO	7 244	4 091	3 153	2 685	1 525	1 160	1 053	594	459	3 506	1 972	1 534

**CUADRO 3.3 ALAJUELA: ELECTORADO, VOTOS RECIBIDOS Y ABSTENCIONISMO PARA PRESIDENCIA Y VICEPRESIDENCIAS DE LA REPÚBLICA
POR ZONA Y SEXO, SEGÚN EDAD,^{1/} ELECCIONES 6 DE ABRIL 2014**

EDAD	TOTAL			URBANA			RURAL			MIXTA		
	TOTAL	HOMBRES	MUJERES	TOTAL	HOMBRES	MUJERES	TOTAL	HOMBRES	MUJERES	TOTAL	HOMBRES	MUJERES
24 AÑOS												
ELECTORADO	15 820	8 132	7 688	6 084	3 156	2 928	1 815	960	855	7 921	4 016	3 905
VOTOS RECIBIDOS	8 487	3 996	4 491	3 423	1 612	1 811	929	446	483	4 135	1 938	2 197
ABSTENCIONISMO	7 333	4 136	3 197	2 661	1 544	1 117	886	514	372	3 786	2 078	1 708
25 AÑOS												
ELECTORADO	15 449	8 012	7 437	6 077	3 149	2 928	1 757	934	823	7 615	3 929	3 686
VOTOS RECIBIDOS	8 320	4 020	4 300	3 438	1 653	1 785	856	427	429	4 026	1 940	2 086
ABSTENCIONISMO	7 129	3 992	3 137	2 639	1 496	1 143	901	507	394	3 589	1 989	1 600
26 AÑOS												
ELECTORADO	14 775	7 677	7 098	5 947	3 093	2 854	1 629	878	751	7 199	3 706	3 493
VOTOS RECIBIDOS	7 987	3 853	4 134	3 363	1 604	1 759	757	375	382	3 867	1 874	1 993
ABSTENCIONISMO	6 788	3 824	2 964	2 584	1 489	1 095	872	503	369	3 332	1 832	1 500
27 AÑOS												
ELECTORADO	15 542	8 031	7 511	6 235	3 243	2 992	1 780	942	838	7 527	3 846	3 681
VOTOS RECIBIDOS	8 572	4 083	4 489	3 493	1 692	1 801	889	424	465	4 190	1 967	2 223
ABSTENCIONISMO	6 970	3 948	3 022	2 742	1 551	1 191	891	518	373	3 337	1 879	1 458
28 AÑOS												
ELECTORADO	15 716	8 102	7 614	6 354	3 300	3 054	1 717	864	853	7 645	3 938	3 707
VOTOS RECIBIDOS	8 729	4 238	4 491	3 581	1 753	1 828	892	412	480	4 256	2 073	2 183
ABSTENCIONISMO	6 987	3 864	3 123	2 773	1 547	1 226	825	452	373	3 389	1 865	1 524
29 AÑOS												
ELECTORADO	14 594	7 511	7 083	5 998	3 118	2 880	1 600	870	730	6 996	3 523	3 473
VOTOS RECIBIDOS	8 407	4 043	4 364	3 538	1 702	1 836	846	443	403	4 023	1 898	2 125
ABSTENCIONISMO	6 187	3 468	2 719	2 460	1 416	1 044	754	427	327	2 973	1 625	1 348
30 AÑOS												
ELECTORADO	13 273	6 770	6 503	5 570	2 833	2 737	1 386	750	636	6 317	3 187	3 130
VOTOS RECIBIDOS	7 622	3 625	3 997	3 239	1 526	1 713	728	353	375	3 655	1 746	1 909
ABSTENCIONISMO	5 651	3 145	2 506	2 331	1 307	1 024	658	397	261	2 662	1 441	1 221

**CUADRO 3.3 ALAJUELA: ELECTORADO, VOTOS RECIBIDOS Y ABSTENCIONISMO PARA PRESIDENCIA Y VICEPRESIDENCIAS DE LA REPÚBLICA
POR ZONA Y SEXO, SEGÚN EDAD,^{1/} ELECCIONES 6 DE ABRIL 2014**

EDAD	TOTAL			URBANA			RURAL			MIXTA		
	TOTAL	HOMBRES	MUJERES	TOTAL	HOMBRES	MUJERES	TOTAL	HOMBRES	MUJERES	TOTAL	HOMBRES	MUJERES
31 AÑOS												
ELECTORADO	12 931	6 651	6 280	5 460	2 787	2 673	1 313	691	622	6 158	3 173	2 985
VOTOS RECIBIDOS	7 453	3 566	3 887	3 139	1 503	1 636	706	331	375	3 608	1 732	1 876
ABSTENCIONISMO	5 478	3 085	2 393	2 321	1 284	1 037	607	360	247	2 550	1 441	1 109
32 AÑOS												
ELECTORADO	12 751	6 543	6 208	5 387	2 830	2 557	1 297	691	606	6 067	3 022	3 045
VOTOS RECIBIDOS	7 443	3 575	3 868	3 162	1 543	1 619	724	356	368	3 557	1 676	1 881
ABSTENCIONISMO	5 308	2 968	2 340	2 225	1 287	938	573	335	238	2 510	1 346	1 164
33 AÑOS												
ELECTORADO	12 480	6 367	6 113	5 267	2 673	2 594	1 335	677	658	5 878	3 017	2 861
VOTOS RECIBIDOS	7 286	3 499	3 787	3 079	1 459	1 620	761	368	393	3 446	1 672	1 774
ABSTENCIONISMO	5 194	2 868	2 326	2 188	1 214	974	574	309	265	2 432	1 345	1 087
34 AÑOS												
ELECTORADO	12 035	6 125	5 910	5 257	2 702	2 555	1 224	622	602	5 554	2 801	2 753
VOTOS RECIBIDOS	7 155	3 465	3 690	3 129	1 507	1 622	652	308	344	3 374	1 650	1 724
ABSTENCIONISMO	4 880	2 660	2 220	2 128	1 195	933	572	314	258	2 180	1 151	1 029
35 AÑOS												
ELECTORADO	11 698	6 046	5 652	5 009	2 583	2 426	1 217	614	603	5 472	2 849	2 623
VOTOS RECIBIDOS	6 877	3 343	3 534	2 992	1 476	1 516	672	317	355	3 213	1 550	1 663
ABSTENCIONISMO	4 821	2 703	2 118	2 017	1 107	910	545	297	248	2 259	1 299	960
36 AÑOS												
ELECTORADO	11 389	5 849	5 540	4 939	2 564	2 375	1 162	588	574	5 288	2 697	2 591
VOTOS RECIBIDOS	6 682	3 202	3 480	2 908	1 418	1 490	654	305	349	3 120	1 479	1 641
ABSTENCIONISMO	4 707	2 647	2 060	2 031	1 146	885	508	283	225	2 168	1 218	950
37 AÑOS												
ELECTORADO	10 628	5 375	5 253	4 501	2 330	2 171	1 111	559	552	5 016	2 486	2 530
VOTOS RECIBIDOS	6 294	3 092	3 202	2 668	1 317	1 351	628	307	321	2 998	1 468	1 530
ABSTENCIONISMO	4 334	2 283	2 051	1 833	1 013	820	483	252	231	2 018	1 018	1 000

**CUADRO 3.3 ALAJUELA: ELECTORADO, VOTOS RECIBIDOS Y ABSTENCIONISMO PARA PRESIDENCIA Y VICEPRESIDENCIAS DE LA REPÚBLICA
POR ZONA Y SEXO, SEGÚN EDAD,^{1/} ELECCIONES 6 DE ABRIL 2014**

EDAD	TOTAL			URBANA			RURAL			MIXTA		
	TOTAL	HOMBRES	MUJERES	TOTAL	HOMBRES	MUJERES	TOTAL	HOMBRES	MUJERES	TOTAL	HOMBRES	MUJERES
38 AÑOS												
ELECTORADO	10 020	5 066	4 954	4 392	2 227	2 165	1 030	521	509	4 598	2 318	2 280
VOTOS RECIBIDOS	5 970	2 863	3 107	2 644	1 262	1 382	575	291	284	2 751	1 310	1 441
ABSTENCIONISMO	4 050	2 203	1 847	1 748	965	783	455	230	225	1 847	1 008	839
39 AÑOS												
ELECTORADO	9 825	4 930	4 895	4 150	2 166	1 984	1 079	548	531	4 596	2 216	2 380
VOTOS RECIBIDOS	5 849	2 808	3 041	2 538	1 269	1 269	610	296	314	2 701	1 243	1 458
ABSTENCIONISMO	3 976	2 122	1 854	1 612	897	715	469	252	217	1 895	973	922
40 AÑOS												
ELECTORADO	9 920	4 907	5 013	4 089	2 047	2 042	1 141	552	589	4 690	2 308	2 382
VOTOS RECIBIDOS	5 884	2 801	3 083	2 501	1 205	1 296	625	286	339	2 758	1 310	1 448
ABSTENCIONISMO	4 036	2 106	1 930	1 588	842	746	516	266	250	1 932	998	934
41 AÑOS												
ELECTORADO	10 025	5 017	5 008	4 140	2 045	2 095	1 125	571	554	4 760	2 401	2 359
VOTOS RECIBIDOS	6 019	2 824	3 195	2 467	1 119	1 348	648	316	332	2 904	1 389	1 515
ABSTENCIONISMO	4 006	2 193	1 813	1 673	926	747	477	255	222	1 856	1 012	844
42 AÑOS												
ELECTORADO	10 088	5 064	5 024	4 150	2 105	2 045	1 154	588	566	4 784	2 371	2 413
VOTOS RECIBIDOS	6 184	2 940	3 244	2 583	1 244	1 339	676	328	348	2 925	1 368	1 557
ABSTENCIONISMO	3 904	2 124	1 780	1 567	861	706	478	260	218	1 859	1 003	856
43 AÑOS												
ELECTORADO	10 074	5 081	4 993	4 048	2 124	1 924	1 185	591	594	4 841	2 366	2 475
VOTOS RECIBIDOS	6 110	2 931	3 179	2 506	1 271	1 235	688	321	367	2 916	1 339	1 577
ABSTENCIONISMO	3 964	2 150	1 814	1 542	853	689	497	270	227	1 925	1 027	898
44 AÑOS												
ELECTORADO	10 128	5 043	5 085	4 079	2 033	2 046	1 187	610	577	4 862	2 400	2 462
VOTOS RECIBIDOS	6 134	2 876	3 258	2 467	1 160	1 307	670	318	352	2 997	1 398	1 599
ABSTENCIONISMO	3 994	2 167	1 827	1 612	873	739	517	292	225	1 865	1 002	863

**CUADRO 3.3 ALAJUELA: ELECTORADO, VOTOS RECIBIDOS Y ABSTENCIONISMO PARA PRESIDENCIA Y VICEPRESIDENCIAS DE LA REPÚBLICA
POR ZONA Y SEXO, SEGÚN EDAD,^{1/} ELECCIONES 6 DE ABRIL 2014**

EDAD	TOTAL			URBANA			RURAL			MIXTA		
	TOTAL	HOMBRES	MUJERES	TOTAL	HOMBRES	MUJERES	TOTAL	HOMBRES	MUJERES	TOTAL	HOMBRES	MUJERES
45 AÑOS												
ELECTORADO	10 227	5 154	5 073	4 130	2 077	2 053	1 144	586	558	4 953	2 491	2 462
VOTOS RECIBIDOS	6 314	3 044	3 270	2 548	1 210	1 338	673	334	339	3 093	1 500	1 593
ABSTENCIONISMO	3 913	2 110	1 803	1 582	867	715	471	252	219	1 860	991	869
46 AÑOS												
ELECTORADO	10 670	5 399	5 271	4 298	2 188	2 110	1 211	640	571	5 161	2 571	2 590
VOTOS RECIBIDOS	6 608	3 182	3 426	2 651	1 270	1 381	719	366	353	3 238	1 546	1 692
ABSTENCIONISMO	4 062	2 217	1 845	1 647	918	729	492	274	218	1 923	1 025	898
47 AÑOS												
ELECTORADO	10 856	5 354	5 502	4 383	2 140	2 243	1 206	629	577	5 267	2 585	2 682
VOTOS RECIBIDOS	6 781	3 190	3 591	2 754	1 259	1 495	733	373	360	3 294	1 558	1 736
ABSTENCIONISMO	4 075	2 164	1 911	1 629	881	748	473	256	217	1 973	1 027	946
48 AÑOS												
ELECTORADO	10 669	5 349	5 320	4 409	2 158	2 251	1 193	644	549	5 067	2 547	2 520
VOTOS RECIBIDOS	6 661	3 221	3 440	2 788	1 323	1 465	717	377	340	3 156	1 521	1 635
ABSTENCIONISMO	4 008	2 128	1 880	1 621	835	786	476	267	209	1 911	1 026	885
49 AÑOS												
ELECTORADO	10 499	5 156	5 343	4 340	2 094	2 246	1 132	588	544	5 027	2 474	2 553
VOTOS RECIBIDOS	6 604	3 082	3 522	2 770	1 258	1 512	661	337	324	3 173	1 487	1 686
ABSTENCIONISMO	3 895	2 074	1 821	1 570	836	734	471	251	220	1 854	987	867
50 AÑOS												
ELECTORADO	10 632	5 375	5 257	4 389	2 216	2 173	1 122	583	539	5 121	2 576	2 545
VOTOS RECIBIDOS	6 655	3 168	3 487	2 733	1 295	1 438	681	339	342	3 241	1 534	1 707
ABSTENCIONISMO	3 977	2 207	1 770	1 656	921	735	441	244	197	1 880	1 042	838
51 AÑOS												
ELECTORADO	9 841	4 839	5 002	4 055	1 949	2 106	1 081	560	521	4 705	2 330	2 375
VOTOS RECIBIDOS	6 224	2 913	3 311	2 583	1 150	1 433	681	351	330	2 960	1 412	1 548
ABSTENCIONISMO	3 617	1 926	1 691	1 472	799	673	400	209	191	1 745	918	827

**CUADRO 3.3 ALAJUELA: ELECTORADO, VOTOS RECIBIDOS Y ABSTENCIONISMO PARA PRESIDENCIA Y VICEPRESIDENCIAS DE LA REPÚBLICA
POR ZONA Y SEXO, SEGÚN EDAD,^{1/} ELECCIONES 6 DE ABRIL 2014**

EDAD	TOTAL			URBANA			RURAL			MIXTA		
	TOTAL	HOMBRES	MUJERES	TOTAL	HOMBRES	MUJERES	TOTAL	HOMBRES	MUJERES	TOTAL	HOMBRES	MUJERES
52 AÑOS												
ELECTORADO	9 890	4 954	4 936	4 109	1 984	2 125	1 042	576	466	4 739	2 394	2 345
VOTOS RECIBIDOS	6 312	3 039	3 273	2 625	1 234	1 391	636	349	287	3 051	1 456	1 595
ABSTENCIONISMO	3 578	1 915	1 663	1 484	750	734	406	227	179	1 688	938	750
53 AÑOS												
ELECTORADO	9 729	4 873	4 856	4 106	2 034	2 072	1 003	529	474	4 620	2 310	2 310
VOTOS RECIBIDOS	6 255	3 029	3 226	2 660	1 252	1 408	605	305	300	2 990	1 472	1 518
ABSTENCIONISMO	3 474	1 844	1 630	1 446	782	664	398	224	174	1 630	838	792
54 AÑOS												
ELECTORADO	9 085	4 540	4 545	3 837	1 889	1 948	920	484	436	4 328	2 167	2 161
VOTOS RECIBIDOS	5 861	2 794	3 067	2 507	1 170	1 337	564	289	275	2 790	1 335	1 455
ABSTENCIONISMO	3 224	1 746	1 478	1 330	719	611	356	195	161	1 538	832	706
55 AÑOS												
ELECTORADO	8 708	4 414	4 294	3 607	1 751	1 856	896	482	414	4 205	2 181	2 024
VOTOS RECIBIDOS	5 473	2 617	2 856	2 286	1 025	1 261	543	280	263	2 644	1 312	1 332
ABSTENCIONISMO	3 235	1 797	1 438	1 321	726	595	353	202	151	1 561	869	692
56 AÑOS												
ELECTORADO	8 108	4 031	4 077	3 463	1 649	1 814	837	428	409	3 808	1 954	1 854
VOTOS RECIBIDOS	5 200	2 495	2 705	2 214	1 005	1 209	528	273	255	2 458	1 217	1 241
ABSTENCIONISMO	2 908	1 536	1 372	1 249	644	605	309	155	154	1 350	737	613
57 AÑOS												
ELECTORADO	7 798	3 925	3 873	3 401	1 644	1 757	768	436	332	3 629	1 845	1 784
VOTOS RECIBIDOS	5 034	2 426	2 608	2 174	1 019	1 155	474	255	219	2 386	1 152	1 234
ABSTENCIONISMO	2 764	1 499	1 265	1 227	625	602	294	181	113	1 243	693	550
58 AÑOS												
ELECTORADO	7 408	3 677	3 731	3 106	1 483	1 623	749	404	345	3 553	1 790	1 763
VOTOS RECIBIDOS	4 746	2 257	2 489	2 022	908	1 114	460	242	218	2 264	1 107	1 157
ABSTENCIONISMO	2 662	1 420	1 242	1 084	575	509	289	162	127	1 289	683	606

**CUADRO 3.3 ALAJUELA: ELECTORADO, VOTOS RECIBIDOS Y ABSTENCIONISMO PARA PRESIDENCIA Y VICEPRESIDENCIAS DE LA REPÚBLICA
POR ZONA Y SEXO, SEGÚN EDAD,^{1/} ELECCIONES 6 DE ABRIL 2014**

EDAD	TOTAL			URBANA			RURAL			MIXTA		
	TOTAL	HOMBRES	MUJERES	TOTAL	HOMBRES	MUJERES	TOTAL	HOMBRES	MUJERES	TOTAL	HOMBRES	MUJERES
59 AÑOS												
ELECTORADO	7 008	3 505	3 503	3 000	1 435	1 565	744	445	299	3 264	1 625	1 639
VOTOS RECIBIDOS	4 530	2 207	2 323	1 907	886	1 021	481	289	192	2 142	1 032	1 110
ABSTENCIONISMO	2 478	1 298	1 180	1 093	549	544	263	156	107	1 122	593	529
60 AÑOS												
ELECTORADO	6 475	3 295	3 180	2 801	1 381	1 420	712	394	318	2 962	1 520	1 442
VOTOS RECIBIDOS	4 133	2 024	2 109	1 815	842	973	432	233	199	1 886	949	937
ABSTENCIONISMO	2 342	1 271	1 071	986	539	447	280	161	119	1 076	571	505
61 AÑOS												
ELECTORADO	6 130	3 049	3 081	2 574	1 188	1 386	631	351	280	2 925	1 510	1 415
VOTOS RECIBIDOS	3 979	1 941	2 038	1 690	783	907	382	217	165	1 907	941	966
ABSTENCIONISMO	2 151	1 108	1 043	884	405	479	249	134	115	1 018	569	449
62 AÑOS												
ELECTORADO	5 811	2 890	2 921	2 510	1 197	1 313	606	332	274	2 695	1 361	1 334
VOTOS RECIBIDOS	3 774	1 844	1 930	1 672	778	894	369	209	160	1 733	857	876
ABSTENCIONISMO	2 037	1 046	991	838	419	419	237	123	114	962	504	458
63 AÑOS												
ELECTORADO	5 320	2 711	2 609	2 291	1 119	1 172	545	298	247	2 484	1 294	1 190
VOTOS RECIBIDOS	3 488	1 741	1 747	1 506	696	810	328	184	144	1 654	861	793
ABSTENCIONISMO	1 832	970	862	785	423	362	217	114	103	830	433	397
64 AÑOS												
ELECTORADO	5 173	2 545	2 628	2 207	1 024	1 183	558	303	255	2 408	1 218	1 190
VOTOS RECIBIDOS	3 335	1 598	1 737	1 451	653	798	348	191	157	1 536	754	782
ABSTENCIONISMO	1 838	947	891	756	371	385	210	112	98	872	464	408
65 AÑOS												
ELECTORADO	4 632	2 282	2 350	1 983	912	1 071	503	276	227	2 146	1 094	1 052
VOTOS RECIBIDOS	3 022	1 470	1 552	1 288	569	719	325	177	148	1 409	724	685
ABSTENCIONISMO	1 610	812	798	695	343	352	178	99	79	737	370	367

**CUADRO 3.3 ALAJUELA: ELECTORADO, VOTOS RECIBIDOS Y ABSTENCIONISMO PARA PRESIDENCIA Y VICEPRESIDENCIAS DE LA REPÚBLICA
POR ZONA Y SEXO, SEGÚN EDAD,^{1/} ELECCIONES 6 DE ABRIL 2014**

EDAD	TOTAL			URBANA			RURAL			MIXTA		
	TOTAL	HOMBRES	MUJERES	TOTAL	HOMBRES	MUJERES	TOTAL	HOMBRES	MUJERES	TOTAL	HOMBRES	MUJERES
66 AÑOS												
ELECTORADO	4 436	2 133	2 303	1 874	837	1 037	509	296	213	2 053	1 000	1 053
VOTOS RECIBIDOS	2 967	1 426	1 541	1 232	541	691	329	192	137	1 406	693	713
ABSTENCIONISMO	1 469	707	762	642	296	346	180	104	76	647	307	340
67 AÑOS												
ELECTORADO	4 216	2 049	2 167	1 788	860	928	458	233	225	1 970	956	1 014
VOTOS RECIBIDOS	2 762	1 359	1 403	1 205	569	636	292	155	137	1 265	635	630
ABSTENCIONISMO	1 454	690	764	583	291	292	166	78	88	705	321	384
68 AÑOS												
ELECTORADO	4 148	2 067	2 081	1 753	809	944	457	244	213	1 938	1 014	924
VOTOS RECIBIDOS	2 748	1 365	1 383	1 146	519	627	302	166	136	1 300	680	620
ABSTENCIONISMO	1 400	702	698	607	290	317	155	78	77	638	334	304
69 AÑOS												
ELECTORADO	3 965	1 947	2 018	1 721	782	939	385	212	173	1 859	953	906
VOTOS RECIBIDOS	2 608	1 292	1 316	1 155	517	638	236	130	106	1 217	645	572
ABSTENCIONISMO	1 357	655	702	566	265	301	149	82	67	642	308	334
70 AÑOS												
ELECTORADO	3 678	1 816	1 862	1 627	774	853	388	220	168	1 663	822	841
VOTOS RECIBIDOS	2 360	1 203	1 157	1 082	535	547	243	142	101	1 035	526	509
ABSTENCIONISMO	1 318	613	705	545	239	306	145	78	67	628	296	332
71 AÑOS												
ELECTORADO	3 412	1 645	1 767	1 438	664	774	369	192	177	1 605	789	816
VOTOS RECIBIDOS	2 180	1 075	1 105	929	438	491	224	121	103	1 027	516	511
ABSTENCIONISMO	1 232	570	662	509	226	283	145	71	74	578	273	305
72 AÑOS												
ELECTORADO	3 239	1 544	1 695	1 421	619	802	320	177	143	1 498	748	750
VOTOS RECIBIDOS	2 075	1 015	1 060	917	412	505	209	118	91	949	485	464
ABSTENCIONISMO	1 164	529	635	504	207	297	111	59	52	549	263	286

**CUADRO 3.3 ALAJUELA: ELECTORADO, VOTOS RECIBIDOS Y ABSTENCIONISMO PARA PRESIDENCIA Y VICEPRESIDENCIAS DE LA REPÚBLICA
POR ZONA Y SEXO, SEGÚN EDAD,^{1/} ELECCIONES 6 DE ABRIL 2014**

EDAD	TOTAL			URBANA			RURAL			MIXTA		
	TOTAL	HOMBRES	MUJERES	TOTAL	HOMBRES	MUJERES	TOTAL	HOMBRES	MUJERES	TOTAL	HOMBRES	MUJERES
73 AÑOS												
ELECTORADO	3 062	1 509	1 553	1 279	590	689	363	196	167	1 420	723	697
VOTOS RECIBIDOS	1 883	964	919	803	375	428	219	130	89	861	459	402
ABSTENCIONISMO	1 179	545	634	476	215	261	144	66	78	559	264	295
74 AÑOS												
ELECTORADO	2 900	1 414	1 486	1 231	577	654	350	187	163	1 319	650	669
VOTOS RECIBIDOS	1 828	912	916	807	372	435	202	113	89	819	427	392
ABSTENCIONISMO	1 072	502	570	424	205	219	148	74	74	500	223	277
75 AÑOS												
ELECTORADO	2 685	1 312	1 373	1 151	525	626	313	174	139	1 221	613	608
VOTOS RECIBIDOS	1 625	816	809	710	330	380	173	100	73	742	386	356
ABSTENCIONISMO	1 060	496	564	441	195	246	140	74	66	479	227	252
76 AÑOS												
ELECTORADO	2 556	1 219	1 337	1 092	464	628	282	157	125	1 182	598	584
VOTOS RECIBIDOS	1 539	759	780	661	285	376	171	99	72	707	375	332
ABSTENCIONISMO	1 017	460	557	431	179	252	111	58	53	475	223	252
77 AÑOS												
ELECTORADO	2 320	1 086	1 234	1 061	461	600	241	128	113	1 018	497	521
VOTOS RECIBIDOS	1 348	668	680	642	298	344	132	75	57	574	295	279
ABSTENCIONISMO	972	418	554	419	163	256	109	53	56	444	202	242
78 AÑOS												
ELECTORADO	2 148	1 013	1 135	939	425	514	234	123	111	975	465	510
VOTOS RECIBIDOS	1 213	611	602	552	268	284	121	75	46	540	268	272
ABSTENCIONISMO	935	402	533	387	157	230	113	48	65	435	197	238
79 AÑOS												
ELECTORADO	1 944	933	1 011	818	366	452	189	98	91	937	469	468
VOTOS RECIBIDOS	1 121	557	564	476	221	255	93	52	41	552	284	268
ABSTENCIONISMO	823	376	447	342	145	197	96	46	50	385	185	200

**CUADRO 3.3 ALAJUELA: ELECTORADO, VOTOS RECIBIDOS Y ABSTENCIONISMO PARA PRESIDENCIA Y VICEPRESIDENCIAS DE LA REPÚBLICA
POR ZONA Y SEXO, SEGÚN EDAD,^{1/} ELECCIONES 6 DE ABRIL 2014**

EDAD	TOTAL			URBANA			RURAL			MIXTA		
	TOTAL	HOMBRES	MUJERES	TOTAL	HOMBRES	MUJERES	TOTAL	HOMBRES	MUJERES	TOTAL	HOMBRES	MUJERES
80 AÑOS												
ELECTORADO	1 803	810	993	740	309	431	203	112	91	860	389	471
VOTOS RECIBIDOS	965	474	491	401	183	218	103	64	39	461	227	234
ABSTENCIONISMO	838	336	502	339	126	213	100	48	52	399	162	237
81 AÑOS												
ELECTORADO	1 650	777	873	688	323	365	179	95	84	783	359	424
VOTOS RECIBIDOS	891	463	428	376	195	181	84	51	33	431	217	214
ABSTENCIONISMO	759	314	445	312	128	184	95	44	51	352	142	210
82 AÑOS												
ELECTORADO	1 543	712	831	677	292	385	145	85	60	721	335	386
VOTOS RECIBIDOS	800	382	418	358	155	203	72	45	27	370	182	188
ABSTENCIONISMO	743	330	413	319	137	182	73	40	33	351	153	198
83 AÑOS												
ELECTORADO	1 504	716	788	674	294	380	165	95	70	665	327	338
VOTOS RECIBIDOS	780	424	356	371	175	196	75	51	24	334	198	136
ABSTENCIONISMO	724	292	432	303	119	184	90	44	46	331	129	202
84 AÑOS												
ELECTORADO	1 224	538	686	518	195	323	123	57	66	583	286	297
VOTOS RECIBIDOS	598	298	300	253	107	146	61	31	30	284	160	124
ABSTENCIONISMO	626	240	386	265	88	177	62	26	36	299	126	173
85 AÑOS Y MÁS												
ELECTORADO	7 098	3 133	3 965	3 153	1 250	1 903	720	374	346	3 225	1 509	1 716
VOTOS RECIBIDOS	2 731	1 399	1 332	1 236	559	677	258	158	100	1 237	682	555
ABSTENCIONISMO	4 367	1 734	2 633	1 917	691	1 226	462	216	246	1 988	827	1 161

^{1/} La información por edad simple no coincide a la consignada en la primera ronda por cuanto se recalculo la edad al 6 de Abril de 2014.

FUENTE: Tribunal Supremo de Elecciones.

**CUADRO 3.4 CARTAGO: ELECTORADO, VOTOS RECIBIDOS Y ABSTENCIONISMO PARA PRESIDENCIA Y VICEPRESIDENCIAS DE LA REPÚBLICA
POR ZONA Y SEXO, SEGÚN EDAD,^{1/} ELECCIONES 6 DE ABRIL 2014**

EDAD	TOTAL			URBANA			RURAL			MIXTA		
	TOTAL	HOMBRES	MUJERES	TOTAL	HOMBRES	MUJERES	TOTAL	HOMBRES	MUJERES	TOTAL	HOMBRES	MUJERES
CARTAGO												
ELECTORADO	359 985	179 449	180 536	249 530	123 407	126 123	24 456	12 582	11 874	85 999	43 460	42 539
VOTOS RECIBIDOS	227 285	108 438	118 847	161 108	76 097	85 011	13 841	6 971	6 870	52 336	25 370	26 966
ABSTENCIONISMO	132 700	71 011	61 689	88 422	47 310	41 112	10 615	5 611	5 004	33 663	18 090	15 573
18 AÑOS												
ELECTORADO	5 318	2 637	2 681	3 824	1 868	1 956	359	186	173	1 135	583	552
VOTOS RECIBIDOS	3 433	1 580	1 853	2 478	1 133	1 345	229	114	115	726	333	393
ABSTENCIONISMO	1 885	1 057	828	1 346	735	611	130	72	58	409	250	159
19 AÑOS												
ELECTORADO	9 120	4 676	4 444	6 265	3 195	3 070	697	368	329	2 158	1 113	1 045
VOTOS RECIBIDOS	5 392	2 571	2 821	3 780	1 794	1 986	357	176	181	1 255	601	654
ABSTENCIONISMO	3 728	2 105	1 623	2 485	1 401	1 084	340	192	148	903	512	391
20 AÑOS												
ELECTORADO	9 126	4 623	4 503	6 289	3 157	3 132	691	372	319	2 146	1 094	1 052
VOTOS RECIBIDOS	5 459	2 523	2 936	3 805	1 739	2 066	372	194	178	1 282	590	692
ABSTENCIONISMO	3 667	2 100	1 567	2 484	1 418	1 066	319	178	141	864	504	360
21 AÑOS												
ELECTORADO	9 256	4 751	4 505	6 312	3 278	3 034	760	388	372	2 184	1 085	1 099
VOTOS RECIBIDOS	5 543	2 681	2 862	3 843	1 885	1 958	430	205	225	1 270	591	679
ABSTENCIONISMO	3 713	2 070	1 643	2 469	1 393	1 076	330	183	147	914	494	420
22 AÑOS												
ELECTORADO	9 347	4 803	4 544	6 406	3 305	3 101	702	367	335	2 239	1 131	1 108
VOTOS RECIBIDOS	5 556	2 649	2 907	3 902	1 875	2 027	342	165	177	1 312	609	703
ABSTENCIONISMO	3 791	2 154	1 637	2 504	1 430	1 074	360	202	158	927	522	405
23 AÑOS												
ELECTORADO	9 451	4 972	4 479	6 517	3 433	3 084	696	374	322	2 238	1 165	1 073
VOTOS RECIBIDOS	5 748	2 845	2 903	4 076	2 044	2 032	369	187	182	1 303	614	689
ABSTENCIONISMO	3 703	2 127	1 576	2 441	1 389	1 052	327	187	140	935	551	384

**CUADRO 3.4 CARTAGO: ELECTORADO, VOTOS RECIBIDOS Y ABSTENCIONISMO PARA PRESIDENCIA Y VICEPRESIDENCIAS DE LA REPÚBLICA
POR ZONA Y SEXO, SEGÚN EDAD,^{1/} ELECCIONES 6 DE ABRIL 2014**

EDAD	TOTAL			URBANA			RURAL			MIXTA		
	TOTAL	HOMBRES	MUJERES	TOTAL	HOMBRES	MUJERES	TOTAL	HOMBRES	MUJERES	TOTAL	HOMBRES	MUJERES
24 AÑOS												
ELECTORADO	9 736	4 980	4 756	6 613	3 386	3 227	711	346	365	2 412	1 248	1 164
VOTOS RECIBIDOS	5 955	2 850	3 105	4 115	1 978	2 137	399	189	210	1 441	683	758
ABSTENCIONISMO	3 781	2 130	1 651	2 498	1 408	1 090	312	157	155	971	565	406
25 AÑOS												
ELECTORADO	9 409	4 776	4 633	6 512	3 302	3 210	676	335	341	2 221	1 139	1 082
VOTOS RECIBIDOS	5 738	2 771	2 967	4 060	1 965	2 095	363	176	187	1 315	630	685
ABSTENCIONISMO	3 671	2 005	1 666	2 452	1 337	1 115	313	159	154	906	509	397
26 AÑOS												
ELECTORADO	9 327	4 830	4 497	6 492	3 390	3 102	631	299	332	2 204	1 141	1 063
VOTOS RECIBIDOS	5 724	2 770	2 954	4 074	1 967	2 107	353	174	179	1 297	629	668
ABSTENCIONISMO	3 603	2 060	1 543	2 418	1 423	995	278	125	153	907	512	395
27 AÑOS												
ELECTORADO	9 758	4 953	4 805	6 787	3 484	3 303	655	318	337	2 316	1 151	1 165
VOTOS RECIBIDOS	6 029	2 919	3 110	4 297	2 106	2 191	364	174	190	1 368	639	729
ABSTENCIONISMO	3 729	2 034	1 695	2 490	1 378	1 112	291	144	147	948	512	436
28 AÑOS												
ELECTORADO	9 604	4 958	4 646	6 676	3 425	3 251	668	343	325	2 260	1 190	1 070
VOTOS RECIBIDOS	5 893	2 890	3 003	4 186	2 045	2 141	375	184	191	1 332	661	671
ABSTENCIONISMO	3 711	2 068	1 643	2 490	1 380	1 110	293	159	134	928	529	399
29 AÑOS												
ELECTORADO	8 991	4 548	4 443	6 321	3 177	3 144	545	285	260	2 125	1 086	1 039
VOTOS RECIBIDOS	5 687	2 705	2 982	4 094	1 944	2 150	298	139	159	1 295	622	673
ABSTENCIONISMO	3 304	1 843	1 461	2 227	1 233	994	247	146	101	830	464	366
30 AÑOS												
ELECTORADO	8 050	4 066	3 984	5 761	2 904	2 857	484	235	249	1 805	927	878
VOTOS RECIBIDOS	5 091	2 396	2 695	3 680	1 720	1 960	289	137	152	1 122	539	583
ABSTENCIONISMO	2 959	1 670	1 289	2 081	1 184	897	195	98	97	683	388	295

**CUADRO 3.4 CARTAGO: ELECTORADO, VOTOS RECIBIDOS Y ABSTENCIONISMO PARA PRESIDENCIA Y VICEPRESIDENCIAS DE LA REPÚBLICA
POR ZONA Y SEXO, SEGÚN EDAD,^{1/} ELECCIONES 6 DE ABRIL 2014**

EDAD	TOTAL			URBANA			RURAL			MIXTA		
	TOTAL	HOMBRES	MUJERES	TOTAL	HOMBRES	MUJERES	TOTAL	HOMBRES	MUJERES	TOTAL	HOMBRES	MUJERES
31 AÑOS												
ELECTORADO	7 806	3 996	3 810	5 625	2 858	2 767	511	274	237	1 670	864	806
VOTOS RECIBIDOS	4 938	2 396	2 542	3 649	1 768	1 881	273	136	137	1 016	492	524
ABSTENCIONISMO	2 868	1 600	1 268	1 976	1 090	886	238	138	100	654	372	282
32 AÑOS												
ELECTORADO	8 118	4 125	3 993	5 879	2 963	2 916	506	238	268	1 733	924	809
VOTOS RECIBIDOS	5 109	2 454	2 655	3 744	1 783	1 961	291	116	175	1 074	555	519
ABSTENCIONISMO	3 009	1 671	1 338	2 135	1 180	955	215	122	93	659	369	290
33 AÑOS												
ELECTORADO	8 181	4 172	4 009	5 918	2 999	2 919	481	249	232	1 782	924	858
VOTOS RECIBIDOS	5 253	2 541	2 712	3 873	1 860	2 013	258	129	129	1 122	552	570
ABSTENCIONISMO	2 928	1 631	1 297	2 045	1 139	906	223	120	103	660	372	288
34 AÑOS												
ELECTORADO	7 860	3 888	3 972	5 623	2 768	2 855	500	259	241	1 737	861	876
VOTOS RECIBIDOS	5 039	2 338	2 701	3 698	1 707	1 991	277	136	141	1 064	495	569
ABSTENCIONISMO	2 821	1 550	1 271	1 925	1 061	864	223	123	100	673	366	307
35 AÑOS												
ELECTORADO	7 478	3 729	3 749	5 356	2 695	2 661	443	234	209	1 679	800	879
VOTOS RECIBIDOS	4 764	2 232	2 532	3 480	1 643	1 837	247	125	122	1 037	464	573
ABSTENCIONISMO	2 714	1 497	1 217	1 876	1 052	824	196	109	87	642	336	306
36 AÑOS												
ELECTORADO	7 329	3 657	3 672	5 238	2 605	2 633	468	246	222	1 623	806	817
VOTOS RECIBIDOS	4 762	2 235	2 527	3 475	1 629	1 846	278	148	130	1 009	458	551
ABSTENCIONISMO	2 567	1 422	1 145	1 763	976	787	190	98	92	614	348	266
37 AÑOS												
ELECTORADO	6 898	3 437	3 461	4 915	2 441	2 474	449	238	211	1 534	758	776
VOTOS RECIBIDOS	4 417	2 065	2 352	3 207	1 487	1 720	255	128	127	955	450	505
ABSTENCIONISMO	2 481	1 372	1 109	1 708	954	754	194	110	84	579	308	271

**CUADRO 3.4 CARTAGO: ELECTORADO, VOTOS RECIBIDOS Y ABSTENCIONISMO PARA PRESIDENCIA Y VICEPRESIDENCIAS DE LA REPÚBLICA
POR ZONA Y SEXO, SEGÚN EDAD,^{1/} ELECCIONES 6 DE ABRIL 2014**

EDAD	TOTAL			URBANA			RURAL			MIXTA		
	TOTAL	HOMBRES	MUJERES	TOTAL	HOMBRES	MUJERES	TOTAL	HOMBRES	MUJERES	TOTAL	HOMBRES	MUJERES
38 AÑOS												
ELECTORADO	6 811	3 379	3 432	4 839	2 440	2 399	462	219	243	1 510	720	790
VOTOS RECIBIDOS	4 399	2 073	2 326	3 202	1 551	1 651	277	123	154	920	399	521
ABSTENCIONISMO	2 412	1 306	1 106	1 637	889	748	185	96	89	590	321	269
39 AÑOS												
ELECTORADO	6 551	3 324	3 227	4 571	2 306	2 265	445	245	200	1 535	773	762
VOTOS RECIBIDOS	4 232	2 051	2 181	2 994	1 429	1 565	266	147	119	972	475	497
ABSTENCIONISMO	2 319	1 273	1 046	1 577	877	700	179	98	81	563	298	265
40 AÑOS												
ELECTORADO	6 617	3 293	3 324	4 571	2 287	2 284	507	253	254	1 539	753	786
VOTOS RECIBIDOS	4 281	2 023	2 258	2 989	1 432	1 557	325	149	176	967	442	525
ABSTENCIONISMO	2 336	1 270	1 066	1 582	855	727	182	104	78	572	311	261
41 AÑOS												
ELECTORADO	6 483	3 221	3 262	4 476	2 187	2 289	454	236	218	1 553	798	755
VOTOS RECIBIDOS	4 129	1 964	2 165	2 910	1 344	1 566	262	141	121	957	479	478
ABSTENCIONISMO	2 354	1 257	1 097	1 566	843	723	192	95	97	596	319	277
42 AÑOS												
ELECTORADO	6 652	3 233	3 419	4 540	2 221	2 319	528	263	265	1 584	749	835
VOTOS RECIBIDOS	4 338	1 987	2 351	3 022	1 389	1 633	325	156	169	991	442	549
ABSTENCIONISMO	2 314	1 246	1 068	1 518	832	686	203	107	96	593	307	286
43 AÑOS												
ELECTORADO	6 615	3 248	3 367	4 496	2 225	2 271	528	247	281	1 591	776	815
VOTOS RECIBIDOS	4 264	2 009	2 255	2 964	1 386	1 578	315	147	168	985	476	509
ABSTENCIONISMO	2 351	1 239	1 112	1 532	839	693	213	100	113	606	300	306
44 AÑOS												
ELECTORADO	6 647	3 235	3 412	4 548	2 200	2 348	472	228	244	1 627	807	820
VOTOS RECIBIDOS	4 328	2 016	2 312	3 022	1 400	1 622	307	144	163	999	472	527
ABSTENCIONISMO	2 319	1 219	1 100	1 526	800	726	165	84	81	628	335	293

**CUADRO 3.4 CARTAGO: ELECTORADO, VOTOS RECIBIDOS Y ABSTENCIONISMO PARA PRESIDENCIA Y VICEPRESIDENCIAS DE LA REPÚBLICA
POR ZONA Y SEXO, SEGÚN EDAD,^{1/} ELECCIONES 6 DE ABRIL 2014**

EDAD	TOTAL			URBANA			RURAL			MIXTA		
	TOTAL	HOMBRES	MUJERES	TOTAL	HOMBRES	MUJERES	TOTAL	HOMBRES	MUJERES	TOTAL	HOMBRES	MUJERES
45 AÑOS												
ELECTORADO	6 616	3 299	3 317	4 542	2 275	2 267	478	247	231	1 596	777	819
VOTOS RECIBIDOS	4 261	1 973	2 288	2 971	1 380	1 591	285	144	141	1 005	449	556
ABSTENCIONISMO	2 355	1 326	1 029	1 571	895	676	193	103	90	591	328	263
46 AÑOS												
ELECTORADO	6 646	3 352	3 294	4 575	2 297	2 278	433	219	214	1 638	836	802
VOTOS RECIBIDOS	4 301	2 047	2 254	3 052	1 460	1 592	260	120	140	989	467	522
ABSTENCIONISMO	2 345	1 305	1 040	1 523	837	686	173	99	74	649	369	280
47 AÑOS												
ELECTORADO	6 774	3 323	3 451	4 542	2 247	2 295	509	246	263	1 723	830	893
VOTOS RECIBIDOS	4 417	2 052	2 365	3 029	1 413	1 616	292	135	157	1 096	504	592
ABSTENCIONISMO	2 357	1 271	1 086	1 513	834	679	217	111	106	627	326	301
48 AÑOS												
ELECTORADO	6 788	3 433	3 355	4 593	2 295	2 298	439	235	204	1 756	903	853
VOTOS RECIBIDOS	4 450	2 130	2 320	3 069	1 437	1 632	246	126	120	1 135	567	568
ABSTENCIONISMO	2 338	1 303	1 035	1 524	858	666	193	109	84	621	336	285
49 AÑOS												
ELECTORADO	6 712	3 306	3 406	4 626	2 254	2 372	433	199	234	1 653	853	800
VOTOS RECIBIDOS	4 447	2 114	2 333	3 145	1 466	1 679	263	125	138	1 039	523	516
ABSTENCIONISMO	2 265	1 192	1 073	1 481	788	693	170	74	96	614	330	284
50 AÑOS												
ELECTORADO	6 430	3 174	3 256	4 441	2 160	2 281	414	218	196	1 575	796	779
VOTOS RECIBIDOS	4 209	1 954	2 255	2 954	1 346	1 608	254	135	119	1 001	473	528
ABSTENCIONISMO	2 221	1 220	1 001	1 487	814	673	160	83	77	574	323	251
51 AÑOS												
ELECTORADO	6 080	3 033	3 047	4 169	2 040	2 129	411	227	184	1 500	766	734
VOTOS RECIBIDOS	4 042	1 926	2 116	2 815	1 303	1 512	264	147	117	963	476	487
ABSTENCIONISMO	2 038	1 107	931	1 354	737	617	147	80	67	537	290	247

**CUADRO 3.4 CARTAGO: ELECTORADO, VOTOS RECIBIDOS Y ABSTENCIONISMO PARA PRESIDENCIA Y VICEPRESIDENCIAS DE LA REPÚBLICA
POR ZONA Y SEXO, SEGÚN EDAD,^{1/} ELECCIONES 6 DE ABRIL 2014**

EDAD	TOTAL			URBANA			RURAL			MIXTA		
	TOTAL	HOMBRES	MUJERES	TOTAL	HOMBRES	MUJERES	TOTAL	HOMBRES	MUJERES	TOTAL	HOMBRES	MUJERES
52 AÑOS												
ELECTORADO	6 074	3 015	3 059	4 287	2 072	2 215	378	205	173	1 409	738	671
VOTOS RECIBIDOS	4 102	1 921	2 181	2 951	1 337	1 614	232	122	110	919	462	457
ABSTENCIONISMO	1 972	1 094	878	1 336	735	601	146	83	63	490	276	214
53 AÑOS												
ELECTORADO	5 926	2 882	3 044	4 062	1 977	2 085	394	195	199	1 470	710	760
VOTOS RECIBIDOS	3 920	1 833	2 087	2 763	1 282	1 481	227	109	118	930	442	488
ABSTENCIONISMO	2 006	1 049	957	1 299	695	604	167	86	81	540	268	272
54 AÑOS												
ELECTORADO	5 501	2 723	2 778	3 797	1 849	1 948	359	188	171	1 345	686	659
VOTOS RECIBIDOS	3 653	1 701	1 952	2 553	1 172	1 381	212	97	115	888	432	456
ABSTENCIONISMO	1 848	1 022	826	1 244	677	567	147	91	56	457	254	203
55 AÑOS												
ELECTORADO	5 365	2 698	2 667	3 733	1 853	1 880	334	187	147	1 298	658	640
VOTOS RECIBIDOS	3 516	1 696	1 820	2 499	1 183	1 316	187	107	80	830	406	424
ABSTENCIONISMO	1 849	1 002	847	1 234	670	564	147	80	67	468	252	216
56 AÑOS												
ELECTORADO	5 099	2 521	2 578	3 527	1 704	1 823	320	158	162	1 252	659	593
VOTOS RECIBIDOS	3 411	1 612	1 799	2 413	1 117	1 296	196	93	103	802	402	400
ABSTENCIONISMO	1 688	909	779	1 114	587	527	124	65	59	450	257	193
57 AÑOS												
ELECTORADO	4 821	2 376	2 445	3 288	1 584	1 704	283	157	126	1 250	635	615
VOTOS RECIBIDOS	3 241	1 546	1 695	2 258	1 054	1 204	154	87	67	829	405	424
ABSTENCIONISMO	1 580	830	750	1 030	530	500	129	70	59	421	230	191
58 AÑOS												
ELECTORADO	4 526	2 154	2 372	3 135	1 449	1 686	303	170	133	1 088	535	553
VOTOS RECIBIDOS	3 012	1 366	1 646	2 142	952	1 190	181	96	85	689	318	371
ABSTENCIONISMO	1 514	788	726	993	497	496	122	74	48	399	217	182

**CUADRO 3.4 CARTAGO: ELECTORADO, VOTOS RECIBIDOS Y ABSTENCIONISMO PARA PRESIDENCIA Y VICEPRESIDENCIAS DE LA REPÚBLICA
POR ZONA Y SEXO, SEGÚN EDAD,^{1/} ELECCIONES 6 DE ABRIL 2014**

EDAD	TOTAL			URBANA			RURAL			MIXTA		
	TOTAL	HOMBRES	MUJERES	TOTAL	HOMBRES	MUJERES	TOTAL	HOMBRES	MUJERES	TOTAL	HOMBRES	MUJERES
59 AÑOS												
ELECTORADO	4 504	2 234	2 270	3 150	1 533	1 617	275	157	118	1 079	544	535
VOTOS RECIBIDOS	2 940	1 415	1 525	2 116	985	1 131	159	95	64	665	335	330
ABSTENCIONISMO	1 564	819	745	1 034	548	486	116	62	54	414	209	205
60 AÑOS												
ELECTORADO	3 994	1 955	2 039	2 811	1 324	1 487	252	140	112	931	491	440
VOTOS RECIBIDOS	2 649	1 245	1 404	1 898	851	1 047	156	83	73	595	311	284
ABSTENCIONISMO	1 345	710	635	913	473	440	96	57	39	336	180	156
61 AÑOS												
ELECTORADO	3 786	1 822	1 964	2 627	1 240	1 387	251	127	124	908	455	453
VOTOS RECIBIDOS	2 551	1 182	1 369	1 811	815	996	144	76	68	596	291	305
ABSTENCIONISMO	1 235	640	595	816	425	391	107	51	56	312	164	148
62 AÑOS												
ELECTORADO	3 497	1 667	1 830	2 492	1 154	1 338	210	109	101	795	404	391
VOTOS RECIBIDOS	2 372	1 108	1 264	1 733	790	943	130	66	64	509	252	257
ABSTENCIONISMO	1 125	559	566	759	364	395	80	43	37	286	152	134
63 AÑOS												
ELECTORADO	3 227	1 543	1 684	2 260	1 051	1 209	196	92	104	771	400	371
VOTOS RECIBIDOS	2 168	1 033	1 135	1 547	705	842	107	59	48	514	269	245
ABSTENCIONISMO	1 059	510	549	713	346	367	89	33	56	257	131	126
64 AÑOS												
ELECTORADO	3 057	1 472	1 585	2 128	997	1 131	187	103	84	742	372	370
VOTOS RECIBIDOS	2 009	963	1 046	1 444	674	770	107	62	45	458	227	231
ABSTENCIONISMO	1 048	509	539	684	323	361	80	41	39	284	145	139
65 AÑOS												
ELECTORADO	2 883	1 386	1 497	1 978	928	1 050	191	94	97	714	364	350
VOTOS RECIBIDOS	1 955	967	988	1 384	667	717	118	63	55	453	237	216
ABSTENCIONISMO	928	419	509	594	261	333	73	31	42	261	127	134

**CUADRO 3.4 CARTAGO: ELECTORADO, VOTOS RECIBIDOS Y ABSTENCIONISMO PARA PRESIDENCIA Y VICEPRESIDENCIAS DE LA REPÚBLICA
POR ZONA Y SEXO, SEGÚN EDAD,^{1/} ELECCIONES 6 DE ABRIL 2014**

EDAD	TOTAL			URBANA			RURAL			MIXTA		
	TOTAL	HOMBRES	MUJERES	TOTAL	HOMBRES	MUJERES	TOTAL	HOMBRES	MUJERES	TOTAL	HOMBRES	MUJERES
66 AÑOS												
ELECTORADO	2 624	1 265	1 359	1 822	857	965	169	88	81	633	320	313
VOTOS RECIBIDOS	1 775	860	915	1 253	589	664	98	52	46	424	219	205
ABSTENCIONISMO	849	405	444	569	268	301	71	36	35	209	101	108
67 AÑOS												
ELECTORADO	2 494	1 188	1 306	1 705	825	880	169	83	86	620	280	340
VOTOS RECIBIDOS	1 627	779	848	1 158	570	588	85	43	42	384	166	218
ABSTENCIONISMO	867	409	458	547	255	292	84	40	44	236	114	122
68 AÑOS												
ELECTORADO	2 403	1 186	1 217	1 607	776	831	159	89	70	637	321	316
VOTOS RECIBIDOS	1 576	804	772	1 085	535	550	104	63	41	387	206	181
ABSTENCIONISMO	827	382	445	522	241	281	55	26	29	250	115	135
69 AÑOS												
ELECTORADO	2 387	1 183	1 204	1 642	793	849	153	78	75	592	312	280
VOTOS RECIBIDOS	1 580	783	797	1 112	530	582	93	45	48	375	208	167
ABSTENCIONISMO	807	400	407	530	263	267	60	33	27	217	104	113
70 AÑOS												
ELECTORADO	2 196	1 035	1 161	1 488	680	808	140	84	56	568	271	297
VOTOS RECIBIDOS	1 382	688	694	967	462	505	83	51	32	332	175	157
ABSTENCIONISMO	814	347	467	521	218	303	57	33	24	236	96	140
71 AÑOS												
ELECTORADO	2 045	986	1 059	1 361	640	721	133	71	62	551	275	276
VOTOS RECIBIDOS	1 260	619	641	870	409	461	73	43	30	317	167	150
ABSTENCIONISMO	785	367	418	491	231	260	60	28	32	234	108	126
72 AÑOS												
ELECTORADO	1 940	955	985	1 278	610	668	134	68	66	528	277	251
VOTOS RECIBIDOS	1 235	627	608	836	405	431	81	42	39	318	180	138
ABSTENCIONISMO	705	328	377	442	205	237	53	26	27	210	97	113

**CUADRO 3.4 CARTAGO: ELECTORADO, VOTOS RECIBIDOS Y ABSTENCIONISMO PARA PRESIDENCIA Y VICEPRESIDENCIAS DE LA REPÚBLICA
POR ZONA Y SEXO, SEGÚN EDAD,^{1/} ELECCIONES 6 DE ABRIL 2014**

EDAD	TOTAL			URBANA			RURAL			MIXTA		
	TOTAL	HOMBRES	MUJERES	TOTAL	HOMBRES	MUJERES	TOTAL	HOMBRES	MUJERES	TOTAL	HOMBRES	MUJERES
73 AÑOS												
ELECTORADO	1 774	849	925	1 204	560	644	142	73	69	428	216	212
VOTOS RECIBIDOS	1 115	562	553	797	387	410	69	39	30	249	136	113
ABSTENCIONISMO	659	287	372	407	173	234	73	34	39	179	80	99
74 AÑOS												
ELECTORADO	1 696	827	869	1 148	546	602	107	52	55	441	229	212
VOTOS RECIBIDOS	1 046	531	515	724	361	363	60	28	32	262	142	120
ABSTENCIONISMO	650	296	354	424	185	239	47	24	23	179	87	92
75 AÑOS												
ELECTORADO	1 587	750	837	1 038	466	572	120	65	55	429	219	210
VOTOS RECIBIDOS	911	488	423	612	308	304	64	41	23	235	139	96
ABSTENCIONISMO	676	262	414	426	158	268	56	24	32	194	80	114
76 AÑOS												
ELECTORADO	1 538	748	790	981	474	507	118	57	61	439	217	222
VOTOS RECIBIDOS	865	451	414	568	295	273	58	32	26	239	124	115
ABSTENCIONISMO	673	297	376	413	179	234	60	25	35	200	93	107
77 AÑOS												
ELECTORADO	1 406	641	765	890	388	502	98	48	50	418	205	213
VOTOS RECIBIDOS	820	398	422	548	248	300	42	23	19	230	127	103
ABSTENCIONISMO	586	243	343	342	140	202	56	25	31	188	78	110
78 AÑOS												
ELECTORADO	1 267	591	676	845	376	469	94	50	44	328	165	163
VOTOS RECIBIDOS	702	349	353	495	235	260	33	21	12	174	93	81
ABSTENCIONISMO	565	242	323	350	141	209	61	29	32	154	72	82
79 AÑOS												
ELECTORADO	1 171	537	634	768	336	432	77	42	35	326	159	167
VOTOS RECIBIDOS	639	319	320	440	205	235	31	21	10	168	93	75
ABSTENCIONISMO	532	218	314	328	131	197	46	21	25	158	66	92

**CUADRO 3.4 CARTAGO: ELECTORADO, VOTOS RECIBIDOS Y ABSTENCIONISMO PARA PRESIDENCIA Y VICEPRESIDENCIAS DE LA REPÚBLICA
POR ZONA Y SEXO, SEGÚN EDAD,^{1/} ELECCIONES 6 DE ABRIL 2014**

EDAD	TOTAL			URBANA			RURAL			MIXTA		
	TOTAL	HOMBRES	MUJERES	TOTAL	HOMBRES	MUJERES	TOTAL	HOMBRES	MUJERES	TOTAL	HOMBRES	MUJERES
80 AÑOS												
ELECTORADO	1 062	510	552	650	273	377	78	50	28	334	187	147
VOTOS RECIBIDOS	558	283	275	360	159	201	33	20	13	165	104	61
ABSTENCIONISMO	504	227	277	290	114	176	45	30	15	169	83	86
81 AÑOS												
ELECTORADO	1 034	460	574	671	296	375	68	35	33	295	129	166
VOTOS RECIBIDOS	522	271	251	355	182	173	28	17	11	139	72	67
ABSTENCIONISMO	512	189	323	316	114	202	40	18	22	156	57	99
82 AÑOS												
ELECTORADO	915	424	491	582	243	339	54	32	22	279	149	130
VOTOS RECIBIDOS	442	228	214	301	139	162	23	20	3	118	69	49
ABSTENCIONISMO	473	196	277	281	104	177	31	12	19	161	80	81
83 AÑOS												
ELECTORADO	849	410	439	541	242	299	59	38	21	249	130	119
VOTOS RECIBIDOS	390	205	185	260	125	135	25	22	3	105	58	47
ABSTENCIONISMO	459	205	254	281	117	164	34	16	18	144	72	72
84 AÑOS												
ELECTORADO	751	363	388	479	227	252	53	30	23	219	106	113
VOTOS RECIBIDOS	335	184	151	233	123	110	18	13	5	84	48	36
ABSTENCIONISMO	416	179	237	246	104	142	35	17	18	135	58	77
85 AÑOS Y MÁS												
ELECTORADO	4 001	1 663	2 338	2 697	1 017	1 680	252	131	121	1 052	515	537
VOTOS RECIBIDOS	1 378	691	687	968	438	530	70	49	21	340	204	136
ABSTENCIONISMO	2 623	972	1 651	1 729	579	1 150	182	82	100	712	311	401

^{1/} La información por edad simple no coincide a la consignada en la primera ronda por cuanto se recalculo la edad al 6 de Abril de 2014.

FUENTE: Tribunal Supremo de Elecciones.

**CUADRO 3.5 HEREDIA: ELECTORADO, VOTOS RECIBIDOS Y ABSTENCIONISMO PARA PRESIDENCIA Y VICEPRESIDENCIAS DE LA REPÚBLICA
POR ZONA Y SEXO, SEGÚN EDAD,^{1/} ELECCIONES 6 DE ABRIL 2014**

EDAD	TOTAL			URBANA			RURAL			MIXTA		
	TOTAL	HOMBRES	MUJERES	TOTAL	HOMBRES	MUJERES	TOTAL	HOMBRES	MUJERES	TOTAL	HOMBRES	MUJERES
HEREDIA												
ELECTORADO	306 901	151 098	155 803	253 878	123 726	130 152	15 221	7 963	7 258	37 802	19 409	18 393
VOTOS RECIBIDOS	190 609	89 266	101 343	161 597	75 095	86 502	8 118	4 093	4 025	20 894	10 078	10 816
ABSTENCIONISMO	116 292	61 832	54 460	92 281	48 631	43 650	7 103	3 870	3 233	16 908	9 331	7 577
18 AÑOS												
ELECTORADO	4 426	2 186	2 240	3 441	1 707	1 734	293	146	147	692	333	359
VOTOS RECIBIDOS	2 693	1 250	1 443	2 186	1 030	1 156	153	65	88	354	155	199
ABSTENCIONISMO	1 733	936	797	1 255	677	578	140	81	59	338	178	160
19 AÑOS												
ELECTORADO	7 201	3 678	3 523	5 490	2 814	2 676	510	277	233	1 201	587	614
VOTOS RECIBIDOS	4 005	1 892	2 113	3 235	1 549	1 686	208	108	100	562	235	327
ABSTENCIONISMO	3 196	1 786	1 410	2 255	1 265	990	302	169	133	639	352	287
20 AÑOS												
ELECTORADO	7 284	3 747	3 537	5 677	2 901	2 776	488	259	229	1 119	587	532
VOTOS RECIBIDOS	4 040	1 914	2 126	3 308	1 570	1 738	206	101	105	526	243	283
ABSTENCIONISMO	3 244	1 833	1 411	2 369	1 331	1 038	282	158	124	593	344	249
21 AÑOS												
ELECTORADO	7 343	3 792	3 551	5 816	2 998	2 818	492	257	235	1 035	537	498
VOTOS RECIBIDOS	4 093	1 960	2 133	3 397	1 645	1 752	216	96	120	480	219	261
ABSTENCIONISMO	3 250	1 832	1 418	2 419	1 353	1 066	276	161	115	555	318	237
22 AÑOS												
ELECTORADO	7 105	3 593	3 512	5 707	2 862	2 845	437	227	210	961	504	457
VOTOS RECIBIDOS	4 087	1 901	2 186	3 387	1 564	1 823	200	92	108	500	245	255
ABSTENCIONISMO	3 018	1 692	1 326	2 320	1 298	1 022	237	135	102	461	259	202
23 AÑOS												
ELECTORADO	7 529	3 916	3 613	6 028	3 142	2 886	436	239	197	1 065	535	530
VOTOS RECIBIDOS	4 344	2 109	2 235	3 633	1 777	1 856	197	98	99	514	234	280
ABSTENCIONISMO	3 185	1 807	1 378	2 395	1 365	1 030	239	141	98	551	301	250

**CUADRO 3.5 HEREDIA: ELECTORADO, VOTOS RECIBIDOS Y ABSTENCIONISMO PARA PRESIDENCIA Y VICEPRESIDENCIAS DE LA REPÚBLICA
POR ZONA Y SEXO, SEGÚN EDAD,^{1/} ELECCIONES 6 DE ABRIL 2014**

EDAD	TOTAL			URBANA			RURAL			MIXTA		
	TOTAL	HOMBRES	MUJERES	TOTAL	HOMBRES	MUJERES	TOTAL	HOMBRES	MUJERES	TOTAL	HOMBRES	MUJERES
24 AÑOS												
ELECTORADO	7 739	3 999	3 740	6 269	3 212	3 057	442	242	200	1 028	545	483
VOTOS RECIBIDOS	4 520	2 199	2 321	3 801	1 826	1 975	208	115	93	511	258	253
ABSTENCIONISMO	3 219	1 800	1 419	2 468	1 386	1 082	234	127	107	517	287	230
25 AÑOS												
ELECTORADO	7 569	3 790	3 779	6 134	3 077	3 057	426	216	210	1 009	497	512
VOTOS RECIBIDOS	4 471	2 120	2 351	3 747	1 794	1 953	208	92	116	516	234	282
ABSTENCIONISMO	3 098	1 670	1 428	2 387	1 283	1 104	218	124	94	493	263	230
26 AÑOS												
ELECTORADO	7 258	3 686	3 572	5 852	2 967	2 885	416	204	212	990	515	475
VOTOS RECIBIDOS	4 247	2 064	2 183	3 517	1 711	1 806	219	102	117	511	251	260
ABSTENCIONISMO	3 011	1 622	1 389	2 335	1 256	1 079	197	102	95	479	264	215
27 AÑOS												
ELECTORADO	7 705	3 884	3 821	6 323	3 170	3 153	389	189	200	993	525	468
VOTOS RECIBIDOS	4 519	2 138	2 381	3 813	1 794	2 019	203	99	104	503	245	258
ABSTENCIONISMO	3 186	1 746	1 440	2 510	1 376	1 134	186	90	96	490	280	210
28 AÑOS												
ELECTORADO	8 004	4 084	3 920	6 582	3 349	3 233	420	230	190	1 002	505	497
VOTOS RECIBIDOS	4 786	2 256	2 530	4 046	1 918	2 128	221	106	115	519	232	287
ABSTENCIONISMO	3 218	1 828	1 390	2 536	1 431	1 105	199	124	75	483	273	210
29 AÑOS												
ELECTORADO	7 787	3 864	3 923	6 397	3 169	3 228	399	196	203	991	499	492
VOTOS RECIBIDOS	4 770	2 219	2 551	4 052	1 888	2 164	204	94	110	514	237	277
ABSTENCIONISMO	3 017	1 645	1 372	2 345	1 281	1 064	195	102	93	477	262	215
30 AÑOS												
ELECTORADO	7 173	3 623	3 550	5 984	3 032	2 952	352	172	180	837	419	418
VOTOS RECIBIDOS	4 415	2 100	2 315	3 804	1 832	1 972	174	78	96	437	190	247
ABSTENCIONISMO	2 758	1 523	1 235	2 180	1 200	980	178	94	84	400	229	171

**CUADRO 3.5 HEREDIA: ELECTORADO, VOTOS RECIBIDOS Y ABSTENCIONISMO PARA PRESIDENCIA Y VICEPRESIDENCIAS DE LA REPÚBLICA
POR ZONA Y SEXO, SEGÚN EDAD,^{1/} ELECCIONES 6 DE ABRIL 2014**

EDAD	TOTAL			URBANA			RURAL			MIXTA		
	TOTAL	HOMBRES	MUJERES	TOTAL	HOMBRES	MUJERES	TOTAL	HOMBRES	MUJERES	TOTAL	HOMBRES	MUJERES
31 AÑOS												
ELECTORADO	7 133	3 566	3 567	5 970	2 994	2 976	324	155	169	839	417	422
VOTOS RECIBIDOS	4 413	2 096	2 317	3 777	1 792	1 985	178	82	96	458	222	236
ABSTENCIONISMO	2 720	1 470	1 250	2 193	1 202	991	146	73	73	381	195	186
32 AÑOS												
ELECTORADO	7 299	3 634	3 665	6 072	3 030	3 042	338	171	167	889	433	456
VOTOS RECIBIDOS	4 502	2 102	2 400	3 861	1 805	2 056	163	75	88	478	222	256
ABSTENCIONISMO	2 797	1 532	1 265	2 211	1 225	986	175	96	79	411	211	200
33 AÑOS												
ELECTORADO	7 288	3 660	3 628	6 149	3 074	3 075	316	151	165	823	435	388
VOTOS RECIBIDOS	4 506	2 161	2 345	3 906	1 861	2 045	160	77	83	440	223	217
ABSTENCIONISMO	2 782	1 499	1 283	2 243	1 213	1 030	156	74	82	383	212	171
34 AÑOS												
ELECTORADO	6 874	3 438	3 436	5 758	2 882	2 876	284	149	135	832	407	425
VOTOS RECIBIDOS	4 325	2 083	2 242	3 709	1 812	1 897	165	79	86	451	192	259
ABSTENCIONISMO	2 549	1 355	1 194	2 049	1 070	979	119	70	49	381	215	166
35 AÑOS												
ELECTORADO	6 751	3 413	3 338	5 647	2 848	2 799	270	135	135	834	430	404
VOTOS RECIBIDOS	4 196	2 018	2 178	3 585	1 718	1 867	149	67	82	462	233	229
ABSTENCIONISMO	2 555	1 395	1 160	2 062	1 130	932	121	68	53	372	197	175
36 AÑOS												
ELECTORADO	6 604	3 276	3 328	5 570	2 764	2 806	251	112	139	783	400	383
VOTOS RECIBIDOS	4 150	1 941	2 209	3 584	1 679	1 905	138	60	78	428	202	226
ABSTENCIONISMO	2 454	1 335	1 119	1 986	1 085	901	113	52	61	355	198	157
37 AÑOS												
ELECTORADO	6 007	2 965	3 042	5 061	2 487	2 574	257	124	133	689	354	335
VOTOS RECIBIDOS	3 793	1 808	1 985	3 257	1 545	1 712	147	78	69	389	185	204
ABSTENCIONISMO	2 214	1 157	1 057	1 804	942	862	110	46	64	300	169	131

**CUADRO 3.5 HEREDIA: ELECTORADO, VOTOS RECIBIDOS Y ABSTENCIONISMO PARA PRESIDENCIA Y VICEPRESIDENCIAS DE LA REPÚBLICA
POR ZONA Y SEXO, SEGÚN EDAD,^{1/} ELECCIONES 6 DE ABRIL 2014**

EDAD	TOTAL			URBANA			RURAL			MIXTA		
	TOTAL	HOMBRES	MUJERES	TOTAL	HOMBRES	MUJERES	TOTAL	HOMBRES	MUJERES	TOTAL	HOMBRES	MUJERES
38 AÑOS												
ELECTORADO	5 811	2 902	2 909	4 883	2 447	2 436	261	130	131	667	325	342
VOTOS RECIBIDOS	3 679	1 698	1 981	3 139	1 456	1 683	133	60	73	407	182	225
ABSTENCIONISMO	2 132	1 204	928	1 744	991	753	128	70	58	260	143	117
39 AÑOS												
ELECTORADO	5 909	3 038	2 871	4 892	2 508	2 384	275	151	124	742	379	363
VOTOS RECIBIDOS	3 796	1 846	1 950	3 184	1 555	1 629	163	82	81	449	209	240
ABSTENCIONISMO	2 113	1 192	921	1 708	953	755	112	69	43	293	170	123
40 AÑOS												
ELECTORADO	5 531	2 762	2 769	4 561	2 279	2 282	274	129	145	696	354	342
VOTOS RECIBIDOS	3 500	1 668	1 832	2 947	1 408	1 539	151	65	86	402	195	207
ABSTENCIONISMO	2 031	1 094	937	1 614	871	743	123	64	59	294	159	135
41 AÑOS												
ELECTORADO	5 530	2 793	2 737	4 584	2 325	2 259	278	139	139	668	329	339
VOTOS RECIBIDOS	3 470	1 665	1 805	2 947	1 421	1 526	153	75	78	370	169	201
ABSTENCIONISMO	2 060	1 128	932	1 637	904	733	125	64	61	298	160	138
42 AÑOS												
ELECTORADO	5 567	2 747	2 820	4 536	2 213	2 323	308	161	147	723	373	350
VOTOS RECIBIDOS	3 499	1 635	1 864	2 883	1 340	1 543	180	85	95	436	210	226
ABSTENCIONISMO	2 068	1 112	956	1 653	873	780	128	76	52	287	163	124
43 AÑOS												
ELECTORADO	5 505	2 722	2 783	4 596	2 260	2 336	260	130	130	649	332	317
VOTOS RECIBIDOS	3 558	1 681	1 877	3 032	1 434	1 598	143	74	69	383	173	210
ABSTENCIONISMO	1 947	1 041	906	1 564	826	738	117	56	61	266	159	107
44 AÑOS												
ELECTORADO	5 312	2 669	2 643	4 363	2 210	2 153	273	122	151	676	337	339
VOTOS RECIBIDOS	3 358	1 622	1 736	2 789	1 361	1 428	171	75	96	398	186	212
ABSTENCIONISMO	1 954	1 047	907	1 574	849	725	102	47	55	278	151	127

**CUADRO 3.5 HEREDIA: ELECTORADO, VOTOS RECIBIDOS Y ABSTENCIONISMO PARA PRESIDENCIA Y VICEPRESIDENCIAS DE LA REPÚBLICA
POR ZONA Y SEXO, SEGÚN EDAD,^{1/} ELECCIONES 6 DE ABRIL 2014**

EDAD	TOTAL			URBANA			RURAL			MIXTA		
	TOTAL	HOMBRES	MUJERES	TOTAL	HOMBRES	MUJERES	TOTAL	HOMBRES	MUJERES	TOTAL	HOMBRES	MUJERES
45 AÑOS												
ELECTORADO	5 387	2 601	2 786	4 443	2 119	2 324	273	136	137	671	346	325
VOTOS RECIBIDOS	3 470	1 573	1 897	2 903	1 296	1 607	166	84	82	401	193	208
ABSTENCIONISMO	1 917	1 028	889	1 540	823	717	107	52	55	270	153	117
46 AÑOS												
ELECTORADO	5 717	2 811	2 906	4 743	2 312	2 431	282	137	145	692	362	330
VOTOS RECIBIDOS	3 665	1 708	1 957	3 108	1 440	1 668	150	69	81	407	199	208
ABSTENCIONISMO	2 052	1 103	949	1 635	872	763	132	68	64	285	163	122
47 AÑOS												
ELECTORADO	5 615	2 717	2 898	4 628	2 212	2 416	288	158	130	699	347	352
VOTOS RECIBIDOS	3 603	1 637	1 966	3 013	1 363	1 650	168	91	77	422	183	239
ABSTENCIONISMO	2 012	1 080	932	1 615	849	766	120	67	53	277	164	113
48 AÑOS												
ELECTORADO	5 515	2 670	2 845	4 613	2 214	2 399	255	120	135	647	336	311
VOTOS RECIBIDOS	3 562	1 634	1 928	3 050	1 393	1 657	138	62	76	374	179	195
ABSTENCIONISMO	1 953	1 036	917	1 563	821	742	117	58	59	273	157	116
49 AÑOS												
ELECTORADO	5 621	2 795	2 826	4 676	2 301	2 375	259	140	119	686	354	332
VOTOS RECIBIDOS	3 690	1 738	1 952	3 123	1 446	1 677	163	87	76	404	205	199
ABSTENCIONISMO	1 931	1 057	874	1 553	855	698	96	53	43	282	149	133
50 AÑOS												
ELECTORADO	5 572	2 721	2 851	4 611	2 206	2 405	288	149	139	673	366	307
VOTOS RECIBIDOS	3 685	1 705	1 980	3 074	1 385	1 689	174	88	86	437	232	205
ABSTENCIONISMO	1 887	1 016	871	1 537	821	716	114	61	53	236	134	102
51 AÑOS												
ELECTORADO	5 314	2 537	2 777	4 395	2 048	2 347	239	126	113	680	363	317
VOTOS RECIBIDOS	3 498	1 601	1 897	2 931	1 316	1 615	137	70	67	430	215	215
ABSTENCIONISMO	1 816	936	880	1 464	732	732	102	56	46	250	148	102

**CUADRO 3.5 HEREDIA: ELECTORADO, VOTOS RECIBIDOS Y ABSTENCIONISMO PARA PRESIDENCIA Y VICEPRESIDENCIAS DE LA REPÚBLICA
POR ZONA Y SEXO, SEGÚN EDAD,^{1/} ELECCIONES 6 DE ABRIL 2014**

EDAD	TOTAL			URBANA			RURAL			MIXTA		
	TOTAL	HOMBRES	MUJERES	TOTAL	HOMBRES	MUJERES	TOTAL	HOMBRES	MUJERES	TOTAL	HOMBRES	MUJERES
52 AÑOS												
ELECTORADO	5 314	2 638	2 676	4 371	2 151	2 220	261	142	119	682	345	337
VOTOS RECIBIDOS	3 549	1 693	1 856	2 956	1 403	1 553	155	74	81	438	216	222
ABSTENCIONISMO	1 765	945	820	1 415	748	667	106	68	38	244	129	115
53 AÑOS												
ELECTORADO	5 160	2 538	2 622	4 296	2 092	2 204	217	106	111	647	340	307
VOTOS RECIBIDOS	3 448	1 579	1 869	2 911	1 320	1 591	134	62	72	403	197	206
ABSTENCIONISMO	1 712	959	753	1 385	772	613	83	44	39	244	143	101
54 AÑOS												
ELECTORADO	4 948	2 400	2 548	4 175	1 992	2 183	223	126	97	550	282	268
VOTOS RECIBIDOS	3 234	1 475	1 759	2 769	1 241	1 528	133	71	62	332	163	169
ABSTENCIONISMO	1 714	925	789	1 406	751	655	90	55	35	218	119	99
55 AÑOS												
ELECTORADO	4 784	2 319	2 465	4 015	1 919	2 096	209	118	91	560	282	278
VOTOS RECIBIDOS	3 117	1 441	1 676	2 667	1 217	1 450	110	56	54	340	168	172
ABSTENCIONISMO	1 667	878	789	1 348	702	646	99	62	37	220	114	106
56 AÑOS												
ELECTORADO	4 411	2 150	2 261	3 724	1 774	1 950	199	104	95	488	272	216
VOTOS RECIBIDOS	3 002	1 397	1 605	2 573	1 165	1 408	134	71	63	295	161	134
ABSTENCIONISMO	1 409	753	656	1 151	609	542	65	33	32	193	111	82
57 AÑOS												
ELECTORADO	4 400	2 091	2 309	3 735	1 746	1 989	191	94	97	474	251	223
VOTOS RECIBIDOS	2 876	1 298	1 578	2 487	1 108	1 379	111	48	63	278	142	136
ABSTENCIONISMO	1 524	793	731	1 248	638	610	80	46	34	196	109	87
58 AÑOS												
ELECTORADO	4 169	2 032	2 137	3 475	1 651	1 824	188	107	81	506	274	232
VOTOS RECIBIDOS	2 745	1 260	1 485	2 335	1 053	1 282	105	54	51	305	153	152
ABSTENCIONISMO	1 424	772	652	1 140	598	542	83	53	30	201	121	80

**CUADRO 3.5 HEREDIA: ELECTORADO, VOTOS RECIBIDOS Y ABSTENCIONISMO PARA PRESIDENCIA Y VICEPRESIDENCIAS DE LA REPÚBLICA
POR ZONA Y SEXO, SEGÚN EDAD,^{1/} ELECCIONES 6 DE ABRIL 2014**

EDAD	TOTAL			URBANA			RURAL			MIXTA		
	TOTAL	HOMBRES	MUJERES	TOTAL	HOMBRES	MUJERES	TOTAL	HOMBRES	MUJERES	TOTAL	HOMBRES	MUJERES
59 AÑOS												
ELECTORADO	4 067	1 892	2 175	3 461	1 579	1 882	167	87	80	439	226	213
VOTOS RECIBIDOS	2 723	1 202	1 521	2 358	1 024	1 334	106	55	51	259	123	136
ABSTENCIONISMO	1 344	690	654	1 103	555	548	61	32	29	180	103	77
60 AÑOS												
ELECTORADO	3 829	1 862	1 967	3 250	1 539	1 711	164	99	65	415	224	191
VOTOS RECIBIDOS	2 524	1 178	1 346	2 192	994	1 198	93	58	35	239	126	113
ABSTENCIONISMO	1 305	684	621	1 058	545	513	71	41	30	176	98	78
61 AÑOS												
ELECTORADO	3 564	1 689	1 875	2 999	1 364	1 635	158	102	56	407	223	184
VOTOS RECIBIDOS	2 400	1 060	1 340	2 053	862	1 191	97	67	30	250	131	119
ABSTENCIONISMO	1 164	629	535	946	502	444	61	35	26	157	92	65
62 AÑOS												
ELECTORADO	3 212	1 545	1 667	2 747	1 274	1 473	143	92	51	322	179	143
VOTOS RECIBIDOS	2 183	1 016	1 167	1 901	850	1 051	90	61	29	192	105	87
ABSTENCIONISMO	1 029	529	500	846	424	422	53	31	22	130	74	56
63 AÑOS												
ELECTORADO	3 028	1 417	1 611	2 569	1 198	1 371	136	67	69	323	152	171
VOTOS RECIBIDOS	2 037	928	1 109	1 759	796	963	79	39	40	199	93	106
ABSTENCIONISMO	991	489	502	810	402	408	57	28	29	124	59	65
64 AÑOS												
ELECTORADO	2 939	1 351	1 588	2 493	1 115	1 378	127	72	55	319	164	155
VOTOS RECIBIDOS	1 997	877	1 120	1 725	738	987	77	45	32	195	94	101
ABSTENCIONISMO	942	474	468	768	377	391	50	27	23	124	70	54
65 AÑOS												
ELECTORADO	2 614	1 254	1 360	2 196	1 014	1 182	134	80	54	284	160	124
VOTOS RECIBIDOS	1 746	817	929	1 489	673	816	80	50	30	177	94	83
ABSTENCIONISMO	868	437	431	707	341	366	54	30	24	107	66	41

**CUADRO 3.5 HEREDIA: ELECTORADO, VOTOS RECIBIDOS Y ABSTENCIONISMO PARA PRESIDENCIA Y VICEPRESIDENCIAS DE LA REPÚBLICA
POR ZONA Y SEXO, SEGÚN EDAD,^{1/} ELECCIONES 6 DE ABRIL 2014**

EDAD	TOTAL			URBANA			RURAL			MIXTA		
	TOTAL	HOMBRES	MUJERES	TOTAL	HOMBRES	MUJERES	TOTAL	HOMBRES	MUJERES	TOTAL	HOMBRES	MUJERES
66 AÑOS												
ELECTORADO	2 444	1 183	1 261	2 034	962	1 072	134	76	58	276	145	131
VOTOS RECIBIDOS	1 603	758	845	1 358	627	731	78	47	31	167	84	83
ABSTENCIONISMO	841	425	416	676	335	341	56	29	27	109	61	48
67 AÑOS												
ELECTORADO	2 282	1 084	1 198	1 948	889	1 059	107	66	41	227	129	98
VOTOS RECIBIDOS	1 520	700	820	1 314	583	731	66	41	25	140	76	64
ABSTENCIONISMO	762	384	378	634	306	328	41	25	16	87	53	34
68 AÑOS												
ELECTORADO	2 160	1 025	1 135	1 843	857	986	93	54	39	224	114	110
VOTOS RECIBIDOS	1 433	658	775	1 260	570	690	47	26	21	126	62	64
ABSTENCIONISMO	727	367	360	583	287	296	46	28	18	98	52	46
69 AÑOS												
ELECTORADO	2 014	925	1 089	1 715	766	949	94	49	45	205	110	95
VOTOS RECIBIDOS	1 343	606	737	1 172	511	661	45	26	19	126	69	57
ABSTENCIONISMO	671	319	352	543	255	288	49	23	26	79	41	38
70 AÑOS												
ELECTORADO	1 925	898	1 027	1 614	707	907	99	64	35	212	127	85
VOTOS RECIBIDOS	1 251	567	684	1 061	452	609	63	40	23	127	75	52
ABSTENCIONISMO	674	331	343	553	255	298	36	24	12	85	52	33
71 AÑOS												
ELECTORADO	1 679	768	911	1 438	640	798	81	41	40	160	87	73
VOTOS RECIBIDOS	1 096	497	599	959	420	539	47	29	18	90	48	42
ABSTENCIONISMO	583	271	312	479	220	259	34	12	22	70	39	31
72 AÑOS												
ELECTORADO	1 622	729	893	1 382	609	773	56	35	21	184	85	99
VOTOS RECIBIDOS	1 033	471	562	896	399	497	33	22	11	104	50	54
ABSTENCIONISMO	589	258	331	486	210	276	23	13	10	80	35	45

**CUADRO 3.5 HEREDIA: ELECTORADO, VOTOS RECIBIDOS Y ABSTENCIONISMO PARA PRESIDENCIA Y VICEPRESIDENCIAS DE LA REPÚBLICA
POR ZONA Y SEXO, SEGÚN EDAD,^{1/} ELECCIONES 6 DE ABRIL 2014**

EDAD	TOTAL			URBANA			RURAL			MIXTA		
	TOTAL	HOMBRES	MUJERES	TOTAL	HOMBRES	MUJERES	TOTAL	HOMBRES	MUJERES	TOTAL	HOMBRES	MUJERES
73 AÑOS												
ELECTORADO	1 442	656	786	1 226	542	684	65	41	24	151	73	78
VOTOS RECIBIDOS	946	427	519	812	353	459	40	28	12	94	46	48
ABSTENCIONISMO	496	229	267	414	189	225	25	13	12	57	27	30
74 AÑOS												
ELECTORADO	1 470	661	809	1 227	537	690	71	46	25	172	78	94
VOTOS RECIBIDOS	932	411	521	791	342	449	42	26	16	99	43	56
ABSTENCIONISMO	538	250	288	436	195	241	29	20	9	73	35	38
75 AÑOS												
ELECTORADO	1 313	619	694	1 107	491	616	66	49	17	140	79	61
VOTOS RECIBIDOS	820	389	431	712	316	396	40	32	8	68	41	27
ABSTENCIONISMO	493	230	263	395	175	220	26	17	9	72	38	34
76 AÑOS												
ELECTORADO	1 264	586	678	1 080	485	595	58	31	27	126	70	56
VOTOS RECIBIDOS	780	385	395	677	323	354	25	16	9	78	46	32
ABSTENCIONISMO	484	201	283	403	162	241	33	15	18	48	24	24
77 AÑOS												
ELECTORADO	1 160	504	656	984	409	575	64	33	31	112	62	50
VOTOS RECIBIDOS	661	303	358	573	249	324	33	20	13	55	34	21
ABSTENCIONISMO	499	201	298	411	160	251	31	13	18	57	28	29
78 AÑOS												
ELECTORADO	1 090	483	607	918	383	535	53	35	18	119	65	54
VOTOS RECIBIDOS	643	292	351	556	243	313	28	16	12	59	33	26
ABSTENCIONISMO	447	191	256	362	140	222	25	19	6	60	32	28
79 AÑOS												
ELECTORADO	975	405	570	823	330	493	33	15	18	119	60	59
VOTOS RECIBIDOS	538	240	298	457	194	263	17	11	6	64	35	29
ABSTENCIONISMO	437	165	272	366	136	230	16	4	12	55	25	30

**CUADRO 3.5 HEREDIA: ELECTORADO, VOTOS RECIBIDOS Y ABSTENCIONISMO PARA PRESIDENCIA Y VICEPRESIDENCIAS DE LA REPÚBLICA
POR ZONA Y SEXO, SEGÚN EDAD,^{1/} ELECCIONES 6 DE ABRIL 2014**

EDAD	TOTAL			URBANA			RURAL			MIXTA		
	TOTAL	HOMBRES	MUJERES	TOTAL	HOMBRES	MUJERES	TOTAL	HOMBRES	MUJERES	TOTAL	HOMBRES	MUJERES
80 AÑOS												
ELECTORADO	910	408	502	791	344	447	30	15	15	89	49	40
VOTOS RECIBIDOS	528	253	275	475	220	255	12	8	4	41	25	16
ABSTENCIONISMO	382	155	227	316	124	192	18	7	11	48	24	24
81 AÑOS												
ELECTORADO	823	348	475	700	290	410	39	21	18	84	37	47
VOTOS RECIBIDOS	433	186	247	378	155	223	18	13	5	37	18	19
ABSTENCIONISMO	390	162	228	322	135	187	21	8	13	47	19	28
82 AÑOS												
ELECTORADO	806	314	492	703	262	441	23	12	11	80	40	40
VOTOS RECIBIDOS	425	174	251	372	141	231	9	5	4	44	28	16
ABSTENCIONISMO	381	140	241	331	121	210	14	7	7	36	12	24
83 AÑOS												
ELECTORADO	777	327	450	664	268	396	24	15	9	89	44	45
VOTOS RECIBIDOS	409	189	220	357	160	197	6	4	2	46	25	21
ABSTENCIONISMO	368	138	230	307	108	199	18	11	7	43	19	24
84 AÑOS												
ELECTORADO	672	293	379	577	236	341	34	22	12	61	35	26
VOTOS RECIBIDOS	318	155	163	279	130	149	13	9	4	26	16	10
ABSTENCIONISMO	354	138	216	298	106	192	21	13	8	35	19	16
85 AÑOS Y MÁS												
ELECTORADO	3 649	1 425	2 224	3 147	1 178	1 969	127	68	59	375	179	196
VOTOS RECIBIDOS	1 408	642	766	1 235	539	696	45	32	13	128	71	57
ABSTENCIONISMO	2 241	783	1 458	1 912	639	1 273	82	36	46	247	108	139

^{1/} La información por edad simple no coincide a la consignada en la primera ronda por cuanto se recalculo la edad al 6 de Abril de 2014.

FUENTE: Tribunal Supremo de Elecciones.

**CUADRO 3.6 GUANACASTE: ELECTORADO, VOTOS RECIBIDOS Y ABSTENCIONISMO PARA PRESIDENCIA Y VICEPRESIDENCIAS DE LA REPÚBLICA
POR ZONA Y SEXO, SEGÚN EDAD,^{1/} ELECCIONES 6 DE ABRIL 2014**

EDAD	TOTAL			URBANA			RURAL			MIXTA		
	TOTAL	HOMBRES	MUJERES	TOTAL	HOMBRES	MUJERES	TOTAL	HOMBRES	MUJERES	TOTAL	HOMBRES	MUJERES
GUANACASTE												
ELECTORADO	221 688	112 201	109 487	61 016	30 429	30 587	33 413	17 322	16 091	127 259	64 450	62 809
VOTOS RECIBIDOS	108 849	51 953	56 896	28 688	13 333	15 355	16 812	8 440	8 372	63 349	30 180	33 169
ABSTENCIONISMO	112 839	60 248	52 591	32 328	17 096	15 232	16 601	8 882	7 719	63 910	34 270	29 640
18 AÑOS												
ELECTORADO	3 320	1 699	1 621	916	480	436	549	272	277	1 855	947	908
VOTOS RECIBIDOS	1 422	654	768	331	150	181	258	126	132	833	378	455
ABSTENCIONISMO	1 898	1 045	853	585	330	255	291	146	145	1 022	569	453
19 AÑOS												
ELECTORADO	6 057	3 079	2 978	1 632	827	805	929	460	469	3 496	1 792	1 704
VOTOS RECIBIDOS	2 388	1 102	1 286	599	280	319	397	192	205	1 392	630	762
ABSTENCIONISMO	3 669	1 977	1 692	1 033	547	486	532	268	264	2 104	1 162	942
20 AÑOS												
ELECTORADO	5 800	2 968	2 832	1 686	876	810	897	467	430	3 217	1 625	1 592
VOTOS RECIBIDOS	2 191	974	1 217	617	277	340	360	165	195	1 214	532	682
ABSTENCIONISMO	3 609	1 994	1 615	1 069	599	470	537	302	235	2 003	1 093	910
21 AÑOS												
ELECTORADO	5 869	3 003	2 866	1 644	851	793	892	462	430	3 333	1 690	1 643
VOTOS RECIBIDOS	2 212	998	1 214	587	274	313	331	149	182	1 294	575	719
ABSTENCIONISMO	3 657	2 005	1 652	1 057	577	480	561	313	248	2 039	1 115	924
22 AÑOS												
ELECTORADO	5 863	2 940	2 923	1 696	857	839	892	436	456	3 275	1 647	1 628
VOTOS RECIBIDOS	2 215	999	1 216	584	283	301	352	152	200	1 279	564	715
ABSTENCIONISMO	3 648	1 941	1 707	1 112	574	538	540	284	256	1 996	1 083	913
23 AÑOS												
ELECTORADO	5 830	3 019	2 811	1 696	861	835	894	478	416	3 240	1 680	1 560
VOTOS RECIBIDOS	2 357	1 098	1 259	604	284	320	384	203	181	1 369	611	758
ABSTENCIONISMO	3 473	1 921	1 552	1 092	577	515	510	275	235	1 871	1 069	802

**CUADRO 3.6 GUANACASTE: ELECTORADO, VOTOS RECIBIDOS Y ABSTENCIONISMO PARA PRESIDENCIA Y VICEPRESIDENCIAS DE LA REPÚBLICA
POR ZONA Y SEXO, SEGÚN EDAD,^{1/} ELECCIONES 6 DE ABRIL 2014**

EDAD	TOTAL			URBANA			RURAL			MIXTA		
	TOTAL	HOMBRES	MUJERES	TOTAL	HOMBRES	MUJERES	TOTAL	HOMBRES	MUJERES	TOTAL	HOMBRES	MUJERES
24 AÑOS												
ELECTORADO	5 915	2 960	2 955	1 752	890	862	841	394	447	3 322	1 676	1 646
VOTOS RECIBIDOS	2 371	1 057	1 314	675	297	378	352	164	188	1 344	596	748
ABSTENCIONISMO	3 544	1 903	1 641	1 077	593	484	489	230	259	1 978	1 080	898
25 AÑOS												
ELECTORADO	5 717	2 921	2 796	1 719	847	872	883	481	402	3 115	1 593	1 522
VOTOS RECIBIDOS	2 334	1 109	1 225	648	290	358	360	186	174	1 326	633	693
ABSTENCIONISMO	3 383	1 812	1 571	1 071	557	514	523	295	228	1 789	960	829
26 AÑOS												
ELECTORADO	5 482	2 790	2 692	1 615	831	784	776	401	375	3 091	1 558	1 533
VOTOS RECIBIDOS	2 227	992	1 235	651	305	346	327	153	174	1 249	534	715
ABSTENCIONISMO	3 255	1 798	1 457	964	526	438	449	248	201	1 842	1 024	818
27 AÑOS												
ELECTORADO	5 708	2 851	2 857	1 687	865	822	792	394	398	3 229	1 592	1 637
VOTOS RECIBIDOS	2 491	1 136	1 355	703	329	374	333	164	169	1 455	643	812
ABSTENCIONISMO	3 217	1 715	1 502	984	536	448	459	230	229	1 774	949	825
28 AÑOS												
ELECTORADO	5 981	3 081	2 900	1 745	911	834	813	419	394	3 423	1 751	1 672
VOTOS RECIBIDOS	2 522	1 189	1 333	707	342	365	341	158	183	1 474	689	785
ABSTENCIONISMO	3 459	1 892	1 567	1 038	569	469	472	261	211	1 949	1 062	887
29 AÑOS												
ELECTORADO	5 537	2 799	2 738	1 678	851	827	777	398	379	3 082	1 550	1 532
VOTOS RECIBIDOS	2 462	1 128	1 334	731	335	396	344	168	176	1 387	625	762
ABSTENCIONISMO	3 075	1 671	1 404	947	516	431	433	230	203	1 695	925	770
30 AÑOS												
ELECTORADO	4 968	2 550	2 418	1 506	766	740	676	350	326	2 786	1 434	1 352
VOTOS RECIBIDOS	2 248	1 050	1 198	614	286	328	309	148	161	1 325	616	709
ABSTENCIONISMO	2 720	1 500	1 220	892	480	412	367	202	165	1 461	818	643

**CUADRO 3.6 GUANACASTE: ELECTORADO, VOTOS RECIBIDOS Y ABSTENCIONISMO PARA PRESIDENCIA Y VICEPRESIDENCIAS DE LA REPÚBLICA
POR ZONA Y SEXO, SEGÚN EDAD,^{1/} ELECCIONES 6 DE ABRIL 2014**

EDAD	TOTAL			URBANA			RURAL			MIXTA		
	TOTAL	HOMBRES	MUJERES	TOTAL	HOMBRES	MUJERES	TOTAL	HOMBRES	MUJERES	TOTAL	HOMBRES	MUJERES
31 AÑOS												
ELECTORADO	5 008	2 564	2 444	1 516	758	758	665	341	324	2 827	1 465	1 362
VOTOS RECIBIDOS	2 245	1 035	1 210	656	294	362	320	160	160	1 269	581	688
ABSTENCIONISMO	2 763	1 529	1 234	860	464	396	345	181	164	1 558	884	674
32 AÑOS												
ELECTORADO	4 956	2 514	2 442	1 515	746	769	609	306	303	2 832	1 462	1 370
VOTOS RECIBIDOS	2 299	1 052	1 247	670	284	386	284	129	155	1 345	639	706
ABSTENCIONISMO	2 657	1 462	1 195	845	462	383	325	177	148	1 487	823	664
33 AÑOS												
ELECTORADO	4 904	2 441	2 463	1 536	783	753	646	337	309	2 722	1 321	1 401
VOTOS RECIBIDOS	2 251	1 036	1 215	675	309	366	303	144	159	1 273	583	690
ABSTENCIONISMO	2 653	1 405	1 248	861	474	387	343	193	150	1 449	738	711
34 AÑOS												
ELECTORADO	4 740	2 400	2 340	1 501	760	741	612	301	311	2 627	1 339	1 288
VOTOS RECIBIDOS	2 226	1 041	1 185	652	302	350	297	136	161	1 277	603	674
ABSTENCIONISMO	2 514	1 359	1 155	849	458	391	315	165	150	1 350	736	614
35 AÑOS												
ELECTORADO	4 650	2 302	2 348	1 356	668	688	618	319	299	2 676	1 315	1 361
VOTOS RECIBIDOS	2 223	1 021	1 202	597	273	324	308	147	161	1 318	601	717
ABSTENCIONISMO	2 427	1 281	1 146	759	395	364	310	172	138	1 358	714	644
36 AÑOS												
ELECTORADO	4 471	2 218	2 253	1 295	649	646	656	306	350	2 520	1 263	1 257
VOTOS RECIBIDOS	2 121	951	1 170	625	281	344	330	150	180	1 166	520	646
ABSTENCIONISMO	2 350	1 267	1 083	670	368	302	326	156	170	1 354	743	611
37 AÑOS												
ELECTORADO	4 128	2 079	2 049	1 179	599	580	556	270	286	2 393	1 210	1 183
VOTOS RECIBIDOS	2 014	959	1 055	563	268	295	278	134	144	1 173	557	616
ABSTENCIONISMO	2 114	1 120	994	616	331	285	278	136	142	1 220	653	567

**CUADRO 3.6 GUANACASTE: ELECTORADO, VOTOS RECIBIDOS Y ABSTENCIONISMO PARA PRESIDENCIA Y VICEPRESIDENCIAS DE LA REPÚBLICA
POR ZONA Y SEXO, SEGÚN EDAD,^{1/} ELECCIONES 6 DE ABRIL 2014**

EDAD	TOTAL			URBANA			RURAL			MIXTA		
	TOTAL	HOMBRES	MUJERES	TOTAL	HOMBRES	MUJERES	TOTAL	HOMBRES	MUJERES	TOTAL	HOMBRES	MUJERES
38 AÑOS												
ELECTORADO	3 963	2 007	1 956	1 126	548	578	594	314	280	2 243	1 145	1 098
VOTOS RECIBIDOS	1 938	896	1 042	538	248	290	296	137	159	1 104	511	593
ABSTENCIONISMO	2 025	1 111	914	588	300	288	298	177	121	1 139	634	505
39 AÑOS												
ELECTORADO	4 108	2 089	2 019	1 143	586	557	616	314	302	2 349	1 189	1 160
VOTOS RECIBIDOS	2 075	984	1 091	545	255	290	322	150	172	1 208	579	629
ABSTENCIONISMO	2 033	1 105	928	598	331	267	294	164	130	1 141	610	531
40 AÑOS												
ELECTORADO	3 741	1 902	1 839	981	492	489	614	285	329	2 146	1 125	1 021
VOTOS RECIBIDOS	1 858	876	982	465	215	250	329	146	183	1 064	515	549
ABSTENCIONISMO	1 883	1 026	857	516	277	239	285	139	146	1 082	610	472
41 AÑOS												
ELECTORADO	3 939	1 968	1 971	1 082	509	573	617	312	305	2 240	1 147	1 093
VOTOS RECIBIDOS	1 976	915	1 061	528	242	286	314	149	165	1 134	524	610
ABSTENCIONISMO	1 963	1 053	910	554	267	287	303	163	140	1 106	623	483
42 AÑOS												
ELECTORADO	3 875	1 940	1 935	1 039	540	499	598	290	308	2 238	1 110	1 128
VOTOS RECIBIDOS	1 960	880	1 080	500	229	271	338	156	182	1 122	495	627
ABSTENCIONISMO	1 915	1 060	855	539	311	228	260	134	126	1 116	615	501
43 AÑOS												
ELECTORADO	3 883	1 938	1 945	1 034	528	506	620	326	294	2 229	1 084	1 145
VOTOS RECIBIDOS	1 984	894	1 090	508	237	271	334	163	171	1 142	494	648
ABSTENCIONISMO	1 899	1 044	855	526	291	235	286	163	123	1 087	590	497
44 AÑOS												
ELECTORADO	3 805	1 968	1 837	1 006	509	497	627	337	290	2 172	1 122	1 050
VOTOS RECIBIDOS	1 926	923	1 003	467	211	256	336	176	160	1 123	536	587
ABSTENCIONISMO	1 879	1 045	834	539	298	241	291	161	130	1 049	586	463

**CUADRO 3.6 GUANACASTE: ELECTORADO, VOTOS RECIBIDOS Y ABSTENCIONISMO PARA PRESIDENCIA Y VICEPRESIDENCIAS DE LA REPÚBLICA
POR ZONA Y SEXO, SEGÚN EDAD,^{1/} ELECCIONES 6 DE ABRIL 2014**

EDAD	TOTAL			URBANA			RURAL			MIXTA		
	TOTAL	HOMBRES	MUJERES	TOTAL	HOMBRES	MUJERES	TOTAL	HOMBRES	MUJERES	TOTAL	HOMBRES	MUJERES
45 AÑOS												
ELECTORADO	3 839	1 995	1 844	984	490	494	620	318	302	2 235	1 187	1 048
VOTOS RECIBIDOS	1 966	928	1 038	468	203	265	335	160	175	1 163	565	598
ABSTENCIONISMO	1 873	1 067	806	516	287	229	285	158	127	1 072	622	450
46 AÑOS												
ELECTORADO	3 976	2 024	1 952	1 063	530	533	605	323	282	2 308	1 171	1 137
VOTOS RECIBIDOS	2 181	1 063	1 118	560	265	295	357	186	171	1 264	612	652
ABSTENCIONISMO	1 795	961	834	503	265	238	248	137	111	1 044	559	485
47 AÑOS												
ELECTORADO	4 083	2 009	2 074	1 066	526	540	668	352	316	2 349	1 131	1 218
VOTOS RECIBIDOS	2 200	1 037	1 163	559	258	301	363	189	174	1 278	590	688
ABSTENCIONISMO	1 883	972	911	507	268	239	305	163	142	1 071	541	530
48 AÑOS												
ELECTORADO	3 900	2 010	1 890	956	459	497	621	335	286	2 323	1 216	1 107
VOTOS RECIBIDOS	2 111	1 038	1 073	498	227	271	358	176	182	1 255	635	620
ABSTENCIONISMO	1 789	972	817	458	232	226	263	159	104	1 068	581	487
49 AÑOS												
ELECTORADO	3 896	1 982	1 914	1 001	495	506	623	353	270	2 272	1 134	1 138
VOTOS RECIBIDOS	2 110	1 005	1 105	530	247	283	345	183	162	1 235	575	660
ABSTENCIONISMO	1 786	977	809	471	248	223	278	170	108	1 037	559	478
50 AÑOS												
ELECTORADO	3 833	1 913	1 920	999	476	523	541	282	259	2 293	1 155	1 138
VOTOS RECIBIDOS	2 118	1 011	1 107	538	242	296	308	149	159	1 272	620	652
ABSTENCIONISMO	1 715	902	813	461	234	227	233	133	100	1 021	535	486
51 AÑOS												
ELECTORADO	3 682	1 878	1 804	1 011	503	508	554	296	258	2 117	1 079	1 038
VOTOS RECIBIDOS	2 056	993	1 063	562	265	297	313	171	142	1 181	557	624
ABSTENCIONISMO	1 626	885	741	449	238	211	241	125	116	936	522	414

**CUADRO 3.6 GUANACASTE: ELECTORADO, VOTOS RECIBIDOS Y ABSTENCIONISMO PARA PRESIDENCIA Y VICEPRESIDENCIAS DE LA REPÚBLICA
POR ZONA Y SEXO, SEGÚN EDAD,^{1/} ELECCIONES 6 DE ABRIL 2014**

EDAD	TOTAL			URBANA			RURAL			MIXTA		
	TOTAL	HOMBRES	MUJERES	TOTAL	HOMBRES	MUJERES	TOTAL	HOMBRES	MUJERES	TOTAL	HOMBRES	MUJERES
52 AÑOS												
ELECTORADO	3 595	1 890	1 705	987	492	495	525	301	224	2 083	1 097	986
VOTOS RECIBIDOS	2 017	1 005	1 012	551	265	286	302	158	144	1 164	582	582
ABSTENCIONISMO	1 578	885	693	436	227	209	223	143	80	919	515	404
53 AÑOS												
ELECTORADO	3 559	1 803	1 756	969	480	489	537	288	249	2 053	1 035	1 018
VOTOS RECIBIDOS	2 117	1 022	1 095	574	266	308	326	166	160	1 217	590	627
ABSTENCIONISMO	1 442	781	661	395	214	181	211	122	89	836	445	391
54 AÑOS												
ELECTORADO	3 320	1 701	1 619	881	452	429	477	256	221	1 962	993	969
VOTOS RECIBIDOS	1 916	929	987	527	252	275	274	142	132	1 115	535	580
ABSTENCIONISMO	1 404	772	632	354	200	154	203	114	89	847	458	389
55 AÑOS												
ELECTORADO	3 184	1 621	1 563	892	434	458	494	263	231	1 798	924	874
VOTOS RECIBIDOS	1 844	907	937	508	237	271	277	143	134	1 059	527	532
ABSTENCIONISMO	1 340	714	626	384	197	187	217	120	97	739	397	342
56 AÑOS												
ELECTORADO	3 039	1 538	1 501	828	422	406	439	228	211	1 772	888	884
VOTOS RECIBIDOS	1 752	848	904	475	215	260	232	126	106	1 045	507	538
ABSTENCIONISMO	1 287	690	597	353	207	146	207	102	105	727	381	346
57 AÑOS												
ELECTORADO	2 976	1 491	1 485	806	410	396	433	212	221	1 737	869	868
VOTOS RECIBIDOS	1 745	825	920	475	237	238	253	124	129	1 017	464	553
ABSTENCIONISMO	1 231	666	565	331	173	158	180	88	92	720	405	315
58 AÑOS												
ELECTORADO	2 857	1 472	1 385	785	390	395	382	210	172	1 690	872	818
VOTOS RECIBIDOS	1 643	789	854	442	203	239	209	110	99	992	476	516
ABSTENCIONISMO	1 214	683	531	343	187	156	173	100	73	698	396	302

**CUADRO 3.6 GUANACASTE: ELECTORADO, VOTOS RECIBIDOS Y ABSTENCIONISMO PARA PRESIDENCIA Y VICEPRESIDENCIAS DE LA REPÚBLICA
POR ZONA Y SEXO, SEGÚN EDAD,^{1/} ELECCIONES 6 DE ABRIL 2014**

EDAD	TOTAL			URBANA			RURAL			MIXTA		
	TOTAL	HOMBRES	MUJERES	TOTAL	HOMBRES	MUJERES	TOTAL	HOMBRES	MUJERES	TOTAL	HOMBRES	MUJERES
59 AÑOS												
ELECTORADO	2 680	1 367	1 313	741	375	366	410	216	194	1 529	776	753
VOTOS RECIBIDOS	1 577	761	816	437	206	231	250	125	125	890	430	460
ABSTENCIONISMO	1 103	606	497	304	169	135	160	91	69	639	346	293
60 AÑOS												
ELECTORADO	2 547	1 281	1 266	656	314	342	401	209	192	1 490	758	732
VOTOS RECIBIDOS	1 533	749	784	395	184	211	226	114	112	912	451	461
ABSTENCIONISMO	1 014	532	482	261	130	131	175	95	80	578	307	271
61 AÑOS												
ELECTORADO	2 265	1 188	1 077	586	289	297	345	199	146	1 334	700	634
VOTOS RECIBIDOS	1 395	718	677	364	174	190	204	116	88	827	428	399
ABSTENCIONISMO	870	470	400	222	115	107	141	83	58	507	272	235
62 AÑOS												
ELECTORADO	2 240	1 138	1 102	575	269	306	338	182	156	1 327	687	640
VOTOS RECIBIDOS	1 368	697	671	360	168	192	204	112	92	804	417	387
ABSTENCIONISMO	872	441	431	215	101	114	134	70	64	523	270	253
63 AÑOS												
ELECTORADO	2 104	1 082	1 022	542	266	276	334	187	147	1 228	629	599
VOTOS RECIBIDOS	1 306	678	628	323	155	168	211	120	91	772	403	369
ABSTENCIONISMO	798	404	394	219	111	108	123	67	56	456	226	230
64 AÑOS												
ELECTORADO	2 027	1 028	999	467	228	239	348	180	168	1 212	620	592
VOTOS RECIBIDOS	1 222	603	619	273	124	149	212	106	106	737	373	364
ABSTENCIONISMO	805	425	380	194	104	90	136	74	62	475	247	228
65 AÑOS												
ELECTORADO	1 787	886	901	449	238	211	289	134	155	1 049	514	535
VOTOS RECIBIDOS	1 107	573	534	267	151	116	183	88	95	657	334	323
ABSTENCIONISMO	680	313	367	182	87	95	106	46	60	392	180	212

**CUADRO 3.6 GUANACASTE: ELECTORADO, VOTOS RECIBIDOS Y ABSTENCIONISMO PARA PRESIDENCIA Y VICEPRESIDENCIAS DE LA REPÚBLICA
POR ZONA Y SEXO, SEGÚN EDAD,^{1/} ELECCIONES 6 DE ABRIL 2014**

EDAD	TOTAL			URBANA			RURAL			MIXTA		
	TOTAL	HOMBRES	MUJERES	TOTAL	HOMBRES	MUJERES	TOTAL	HOMBRES	MUJERES	TOTAL	HOMBRES	MUJERES
66 AÑOS												
ELECTORADO	1 793	862	931	477	223	254	290	146	144	1 026	493	533
VOTOS RECIBIDOS	1 135	556	579	301	147	154	182	91	91	652	318	334
ABSTENCIONISMO	658	306	352	176	76	100	108	55	53	374	175	199
67 AÑOS												
ELECTORADO	1 679	836	843	374	161	213	275	153	122	1 030	522	508
VOTOS RECIBIDOS	1 043	527	516	230	98	132	172	99	73	641	330	311
ABSTENCIONISMO	636	309	327	144	63	81	103	54	49	389	192	197
68 AÑOS												
ELECTORADO	1 541	756	785	363	159	204	259	135	124	919	462	457
VOTOS RECIBIDOS	939	486	453	212	102	110	156	90	66	571	294	277
ABSTENCIONISMO	602	270	332	151	57	94	103	45	58	348	168	180
69 AÑOS												
ELECTORADO	1 529	751	778	370	154	216	249	127	122	910	470	440
VOTOS RECIBIDOS	935	480	455	207	93	114	155	82	73	573	305	268
ABSTENCIONISMO	594	271	323	163	61	102	94	45	49	337	165	172
70 AÑOS												
ELECTORADO	1 329	676	653	303	149	154	237	129	108	789	398	391
VOTOS RECIBIDOS	785	418	367	174	88	86	140	79	61	471	251	220
ABSTENCIONISMO	544	258	286	129	61	68	97	50	47	318	147	171
71 AÑOS												
ELECTORADO	1 274	635	639	277	124	153	235	146	89	762	365	397
VOTOS RECIBIDOS	768	407	361	153	68	85	154	100	54	461	239	222
ABSTENCIONISMO	506	228	278	124	56	68	81	46	35	301	126	175
72 AÑOS												
ELECTORADO	1 238	642	596	308	144	164	200	112	88	730	386	344
VOTOS RECIBIDOS	705	379	326	173	75	98	110	61	49	422	243	179
ABSTENCIONISMO	533	263	270	135	69	66	90	51	39	308	143	165

**CUADRO 3.6 GUANACASTE: ELECTORADO, VOTOS RECIBIDOS Y ABSTENCIONISMO PARA PRESIDENCIA Y VICEPRESIDENCIAS DE LA REPÚBLICA
POR ZONA Y SEXO, SEGÚN EDAD,^{1/} ELECCIONES 6 DE ABRIL 2014**

EDAD	TOTAL			URBANA			RURAL			MIXTA		
	TOTAL	HOMBRES	MUJERES	TOTAL	HOMBRES	MUJERES	TOTAL	HOMBRES	MUJERES	TOTAL	HOMBRES	MUJERES
73 AÑOS												
ELECTORADO	1 172	588	584	257	119	138	198	108	90	717	361	356
VOTOS RECIBIDOS	671	343	328	146	73	73	113	62	51	412	208	204
ABSTENCIONISMO	501	245	256	111	46	65	85	46	39	305	153	152
74 AÑOS												
ELECTORADO	1 171	592	579	285	129	156	199	106	93	687	357	330
VOTOS RECIBIDOS	685	351	334	164	74	90	119	65	54	402	212	190
ABSTENCIONISMO	486	241	245	121	55	66	80	41	39	285	145	140
75 AÑOS												
ELECTORADO	1 171	610	561	236	114	122	214	117	97	721	379	342
VOTOS RECIBIDOS	673	378	295	130	64	66	118	71	47	425	243	182
ABSTENCIONISMO	498	232	266	106	50	56	96	46	50	296	136	160
76 AÑOS												
ELECTORADO	967	504	463	205	108	97	182	110	72	580	286	294
VOTOS RECIBIDOS	518	279	239	105	58	47	93	59	34	320	162	158
ABSTENCIONISMO	449	225	224	100	50	50	89	51	38	260	124	136
77 AÑOS												
ELECTORADO	969	478	491	223	94	129	173	87	86	573	297	276
VOTOS RECIBIDOS	525	277	248	127	53	74	87	50	37	311	174	137
ABSTENCIONISMO	444	201	243	96	41	55	86	37	49	262	123	139
78 AÑOS												
ELECTORADO	828	374	454	200	86	114	154	72	82	474	216	258
VOTOS RECIBIDOS	411	196	215	102	46	56	74	34	40	235	116	119
ABSTENCIONISMO	417	178	239	98	40	58	80	38	42	239	100	139
79 AÑOS												
ELECTORADO	826	436	390	169	86	83	149	84	65	508	266	242
VOTOS RECIBIDOS	442	247	195	92	48	44	68	39	29	282	160	122
ABSTENCIONISMO	384	189	195	77	38	39	81	45	36	226	106	120

**CUADRO 3.6 GUANACASTE: ELECTORADO, VOTOS RECIBIDOS Y ABSTENCIONISMO PARA PRESIDENCIA Y VICEPRESIDENCIAS DE LA REPÚBLICA
POR ZONA Y SEXO, SEGÚN EDAD,^{1/} ELECCIONES 6 DE ABRIL 2014**

EDAD	TOTAL			URBANA			RURAL			MIXTA		
	TOTAL	HOMBRES	MUJERES	TOTAL	HOMBRES	MUJERES	TOTAL	HOMBRES	MUJERES	TOTAL	HOMBRES	MUJERES
80 AÑOS												
ELECTORADO	735	377	358	164	79	85	123	64	59	448	234	214
VOTOS RECIBIDOS	385	230	155	86	54	32	66	36	30	233	140	93
ABSTENCIONISMO	350	147	203	78	25	53	57	28	29	215	94	121
81 AÑOS												
ELECTORADO	701	339	362	175	76	99	117	59	58	409	204	205
VOTOS RECIBIDOS	350	189	161	88	46	42	51	30	21	211	113	98
ABSTENCIONISMO	351	150	201	87	30	57	66	29	37	198	91	107
82 AÑOS												
ELECTORADO	698	337	361	147	73	74	114	58	56	437	206	231
VOTOS RECIBIDOS	350	175	175	69	31	38	65	38	27	216	106	110
ABSTENCIONISMO	348	162	186	78	42	36	49	20	29	221	100	121
83 AÑOS												
ELECTORADO	640	307	333	141	62	79	117	66	51	382	179	203
VOTOS RECIBIDOS	311	154	157	74	33	41	63	42	21	174	79	95
ABSTENCIONISMO	329	153	176	67	29	38	54	24	30	208	100	108
84 AÑOS												
ELECTORADO	528	252	276	119	54	65	97	54	43	312	144	168
VOTOS RECIBIDOS	222	116	106	56	22	34	34	25	9	132	69	63
ABSTENCIONISMO	306	136	170	63	32	31	63	29	34	180	75	105
85 AÑOS Y MÁS												
ELECTORADO	3 292	1 562	1 730	698	309	389	588	295	293	2 006	958	1 048
VOTOS RECIBIDOS	1 176	637	539	273	136	137	213	118	95	690	383	307
ABSTENCIONISMO	2 116	925	1 191	425	173	252	375	177	198	1 316	575	741

^{1/} La información por edad simple no coincide a la consignada en la primera ronda por cuanto se recalculo la edad al 6 de Abril de 2014.

FUENTE: Tribunal Supremo de Elecciones.

**CUADRO 3.7 PUNTARENAS: ELECTORADO, VOTOS RECIBIDOS Y ABSTENCIONISMO PARA PRESIDENCIA Y VICEPRESIDENCIAS DE LA REPÚBLICA
POR ZONA Y SEXO, SEGÚN EDAD,^{1/} ELECCIONES 6 DE ABRIL 2014**

EDAD	TOTAL			URBANA			RURAL			MIXTA		
	TOTAL	HOMBRES	MUJERES	TOTAL	HOMBRES	MUJERES	TOTAL	HOMBRES	MUJERES	TOTAL	HOMBRES	MUJERES
PUNTARENAS												
ELECTORADO	287 254	147 881	139 373	80 676	40 672	40 004	49 603	26 367	23 236	156 975	80 842	76 133
VOTOS RECIBIDOS	132 008	64 776	67 232	39 200	18 250	20 950	22 849	11 868	10 981	69 959	34 658	35 301
ABSTENCIONISMO	155 246	83 105	72 141	41 476	22 422	19 054	26 754	14 499	12 255	87 016	46 184	40 832
18 AÑOS												
ELECTORADO	4 508	2 311	2 197	1 149	593	556	845	433	412	2 514	1 285	1 229
VOTOS RECIBIDOS	1 851	861	990	527	235	292	325	152	173	999	474	525
ABSTENCIONISMO	2 657	1 450	1 207	622	358	264	520	281	239	1 515	811	704
19 AÑOS												
ELECTORADO	8 038	4 084	3 954	2 084	1 055	1 029	1 493	739	754	4 461	2 290	2 171
VOTOS RECIBIDOS	2 885	1 326	1 559	835	369	466	539	231	308	1 511	726	785
ABSTENCIONISMO	5 153	2 758	2 395	1 249	686	563	954	508	446	2 950	1 564	1 386
20 AÑOS												
ELECTORADO	7 911	4 115	3 796	1 984	1 053	931	1 502	778	724	4 425	2 284	2 141
VOTOS RECIBIDOS	2 748	1 269	1 479	768	361	407	534	240	294	1 446	668	778
ABSTENCIONISMO	5 163	2 846	2 317	1 216	692	524	968	538	430	2 979	1 616	1 363
21 AÑOS												
ELECTORADO	7 723	3 867	3 856	1 956	968	988	1 489	775	714	4 278	2 124	2 154
VOTOS RECIBIDOS	2 725	1 238	1 487	767	341	426	510	246	264	1 448	651	797
ABSTENCIONISMO	4 998	2 629	2 369	1 189	627	562	979	529	450	2 830	1 473	1 357
22 AÑOS												
ELECTORADO	7 733	3 948	3 785	2 030	1 031	999	1 443	737	706	4 260	2 180	2 080
VOTOS RECIBIDOS	2 847	1 371	1 476	799	372	427	563	288	275	1 485	711	774
ABSTENCIONISMO	4 886	2 577	2 309	1 231	659	572	880	449	431	2 775	1 469	1 306
23 AÑOS												
ELECTORADO	7 541	3 849	3 692	2 023	1 011	1 012	1 349	715	634	4 169	2 123	2 046
VOTOS RECIBIDOS	2 809	1 282	1 527	846	360	486	488	245	243	1 475	677	798
ABSTENCIONISMO	4 732	2 567	2 165	1 177	651	526	861	470	391	2 694	1 446	1 248

**CUADRO 3.7 PUNTARENAS: ELECTORADO, VOTOS RECIBIDOS Y ABSTENCIONISMO PARA PRESIDENCIA Y VICEPRESIDENCIAS DE LA REPÚBLICA
POR ZONA Y SEXO, SEGÚN EDAD,^{1/} ELECCIONES 6 DE ABRIL 2014**

EDAD	TOTAL			URBANA			RURAL			MIXTA		
	TOTAL	HOMBRES	MUJERES	TOTAL	HOMBRES	MUJERES	TOTAL	HOMBRES	MUJERES	TOTAL	HOMBRES	MUJERES
24 AÑOS												
ELECTORADO	8 093	4 093	4 000	2 136	1 088	1 048	1 418	727	691	4 539	2 278	2 261
VOTOS RECIBIDOS	2 985	1 371	1 614	856	366	490	522	275	247	1 607	730	877
ABSTENCIONISMO	5 108	2 722	2 386	1 280	722	558	896	452	444	2 932	1 548	1 384
25 AÑOS												
ELECTORADO	7 647	3 857	3 790	1 984	1 012	972	1 410	712	698	4 253	2 133	2 120
VOTOS RECIBIDOS	2 876	1 300	1 576	784	339	445	560	269	291	1 532	692	840
ABSTENCIONISMO	4 771	2 557	2 214	1 200	673	527	850	443	407	2 721	1 441	1 280
26 AÑOS												
ELECTORADO	7 200	3 778	3 422	1 869	1 001	868	1 298	699	599	4 033	2 078	1 955
VOTOS RECIBIDOS	2 751	1 319	1 432	762	381	381	470	226	244	1 519	712	807
ABSTENCIONISMO	4 449	2 459	1 990	1 107	620	487	828	473	355	2 514	1 366	1 148
27 AÑOS												
ELECTORADO	7 724	3 894	3 830	2 116	1 074	1 042	1 379	715	664	4 229	2 105	2 124
VOTOS RECIBIDOS	3 053	1 381	1 672	880	393	487	560	263	297	1 613	725	888
ABSTENCIONISMO	4 671	2 513	2 158	1 236	681	555	819	452	367	2 616	1 380	1 236
28 AÑOS												
ELECTORADO	7 810	3 973	3 837	2 126	1 078	1 048	1 354	686	668	4 330	2 209	2 121
VOTOS RECIBIDOS	3 139	1 443	1 696	903	400	503	538	248	290	1 698	795	903
ABSTENCIONISMO	4 671	2 530	2 141	1 223	678	545	816	438	378	2 632	1 414	1 218
29 AÑOS												
ELECTORADO	7 712	3 938	3 774	2 119	1 114	1 005	1 321	730	591	4 272	2 094	2 178
VOTOS RECIBIDOS	3 189	1 470	1 719	927	432	495	540	267	273	1 722	771	951
ABSTENCIONISMO	4 523	2 468	2 055	1 192	682	510	781	463	318	2 550	1 323	1 227
30 AÑOS												
ELECTORADO	6 553	3 341	3 212	1 840	938	902	1 058	543	515	3 655	1 860	1 795
VOTOS RECIBIDOS	2 753	1 264	1 489	809	369	440	451	207	244	1 493	688	805
ABSTENCIONISMO	3 800	2 077	1 723	1 031	569	462	607	336	271	2 162	1 172	990

**CUADRO 3.7 PUNTARENAS: ELECTORADO, VOTOS RECIBIDOS Y ABSTENCIONISMO PARA PRESIDENCIA Y VICEPRESIDENCIAS DE LA REPÚBLICA
POR ZONA Y SEXO, SEGÚN EDAD,^{1/} ELECCIONES 6 DE ABRIL 2014**

EDAD	TOTAL			URBANA			RURAL			MIXTA		
	TOTAL	HOMBRES	MUJERES	TOTAL	HOMBRES	MUJERES	TOTAL	HOMBRES	MUJERES	TOTAL	HOMBRES	MUJERES
31 AÑOS												
ELECTORADO	6 809	3 441	3 368	1 972	1 011	961	1 152	609	543	3 685	1 821	1 864
VOTOS RECIBIDOS	2 940	1 337	1 603	871	392	479	514	237	277	1 555	708	847
ABSTENCIONISMO	3 869	2 104	1 765	1 101	619	482	638	372	266	2 130	1 113	1 017
32 AÑOS												
ELECTORADO	6 473	3 397	3 076	1 835	1 008	827	1 101	580	521	3 537	1 809	1 728
VOTOS RECIBIDOS	2 761	1 301	1 460	824	422	402	469	217	252	1 468	662	806
ABSTENCIONISMO	3 712	2 096	1 616	1 011	586	425	632	363	269	2 069	1 147	922
33 AÑOS												
ELECTORADO	6 361	3 155	3 206	1 903	954	949	1 005	468	537	3 453	1 733	1 720
VOTOS RECIBIDOS	2 797	1 263	1 534	895	407	488	456	199	257	1 446	657	789
ABSTENCIONISMO	3 564	1 892	1 672	1 008	547	461	549	269	280	2 007	1 076	931
34 AÑOS												
ELECTORADO	6 137	3 138	2 999	1 775	905	870	1 025	538	487	3 337	1 695	1 642
VOTOS RECIBIDOS	2 681	1 249	1 432	813	380	433	470	219	251	1 398	650	748
ABSTENCIONISMO	3 456	1 889	1 567	962	525	437	555	319	236	1 939	1 045	894
35 AÑOS												
ELECTORADO	5 906	2 893	3 013	1 745	866	879	947	458	489	3 214	1 569	1 645
VOTOS RECIBIDOS	2 639	1 234	1 405	815	388	427	441	197	244	1 383	649	734
ABSTENCIONISMO	3 267	1 659	1 608	930	478	452	506	261	245	1 831	920	911
36 AÑOS												
ELECTORADO	5 845	2 921	2 924	1 693	837	856	1 006	521	485	3 146	1 563	1 583
VOTOS RECIBIDOS	2 594	1 201	1 393	770	335	435	444	225	219	1 380	641	739
ABSTENCIONISMO	3 251	1 720	1 531	923	502	421	562	296	266	1 766	922	844
37 AÑOS												
ELECTORADO	5 391	2 756	2 635	1 511	758	753	909	490	419	2 971	1 508	1 463
VOTOS RECIBIDOS	2 522	1 179	1 343	709	310	399	420	216	204	1 393	653	740
ABSTENCIONISMO	2 869	1 577	1 292	802	448	354	489	274	215	1 578	855	723

**CUADRO 3.7 PUNTARENAS: ELECTORADO, VOTOS RECIBIDOS Y ABSTENCIONISMO PARA PRESIDENCIA Y VICEPRESIDENCIAS DE LA REPÚBLICA
POR ZONA Y SEXO, SEGÚN EDAD,^{1/} ELECCIONES 6 DE ABRIL 2014**

EDAD	TOTAL			URBANA			RURAL			MIXTA		
	TOTAL	HOMBRES	MUJERES	TOTAL	HOMBRES	MUJERES	TOTAL	HOMBRES	MUJERES	TOTAL	HOMBRES	MUJERES
38 AÑOS												
ELECTORADO	5 325	2 704	2 621	1 549	791	758	886	459	427	2 890	1 454	1 436
VOTOS RECIBIDOS	2 533	1 205	1 328	754	358	396	447	222	225	1 332	625	707
ABSTENCIONISMO	2 792	1 499	1 293	795	433	362	439	237	202	1 558	829	729
39 AÑOS												
ELECTORADO	5 373	2 764	2 609	1 511	757	754	914	483	431	2 948	1 524	1 424
VOTOS RECIBIDOS	2 490	1 167	1 323	734	330	404	423	203	220	1 333	634	699
ABSTENCIONISMO	2 883	1 597	1 286	777	427	350	491	280	211	1 615	890	725
40 AÑOS												
ELECTORADO	5 204	2 699	2 505	1 429	759	670	849	435	414	2 926	1 505	1 421
VOTOS RECIBIDOS	2 494	1 207	1 287	719	358	361	412	193	219	1 363	656	707
ABSTENCIONISMO	2 710	1 492	1 218	710	401	309	437	242	195	1 563	849	714
41 AÑOS												
ELECTORADO	5 061	2 601	2 460	1 368	692	676	907	469	438	2 786	1 440	1 346
VOTOS RECIBIDOS	2 408	1 139	1 269	651	294	357	423	204	219	1 334	641	693
ABSTENCIONISMO	2 653	1 462	1 191	717	398	319	484	265	219	1 452	799	653
42 AÑOS												
ELECTORADO	5 197	2 637	2 560	1 365	686	679	936	489	447	2 896	1 462	1 434
VOTOS RECIBIDOS	2 507	1 173	1 334	650	270	380	481	240	241	1 376	663	713
ABSTENCIONISMO	2 690	1 464	1 226	715	416	299	455	249	206	1 520	799	721
43 AÑOS												
ELECTORADO	5 323	2 802	2 521	1 486	765	721	965	540	425	2 872	1 497	1 375
VOTOS RECIBIDOS	2 503	1 248	1 255	699	321	378	468	257	211	1 336	670	666
ABSTENCIONISMO	2 820	1 554	1 266	787	444	343	497	283	214	1 536	827	709
44 AÑOS												
ELECTORADO	5 085	2 596	2 489	1 357	693	664	912	491	421	2 816	1 412	1 404
VOTOS RECIBIDOS	2 467	1 175	1 292	650	293	357	472	241	231	1 345	641	704
ABSTENCIONISMO	2 618	1 421	1 197	707	400	307	440	250	190	1 471	771	700

**CUADRO 3.7 PUNTARENAS: ELECTORADO, VOTOS RECIBIDOS Y ABSTENCIONISMO PARA PRESIDENCIA Y VICEPRESIDENCIAS DE LA REPÚBLICA
POR ZONA Y SEXO, SEGÚN EDAD,^{1/} ELECCIONES 6 DE ABRIL 2014**

EDAD	TOTAL			URBANA			RURAL			MIXTA		
	TOTAL	HOMBRES	MUJERES	TOTAL	HOMBRES	MUJERES	TOTAL	HOMBRES	MUJERES	TOTAL	HOMBRES	MUJERES
45 AÑOS												
ELECTORADO	5 083	2 612	2 471	1 360	698	662	880	463	417	2 843	1 451	1 392
VOTOS RECIBIDOS	2 491	1 187	1 304	686	317	369	440	215	225	1 365	655	710
ABSTENCIONISMO	2 592	1 425	1 167	674	381	293	440	248	192	1 478	796	682
46 AÑOS												
ELECTORADO	5 294	2 809	2 485	1 452	780	672	939	499	440	2 903	1 530	1 373
VOTOS RECIBIDOS	2 698	1 377	1 321	748	371	377	489	260	229	1 461	746	715
ABSTENCIONISMO	2 596	1 432	1 164	704	409	295	450	239	211	1 442	784	658
47 AÑOS												
ELECTORADO	5 356	2 692	2 664	1 530	782	748	918	492	426	2 908	1 418	1 490
VOTOS RECIBIDOS	2 721	1 301	1 420	769	367	402	475	247	228	1 477	687	790
ABSTENCIONISMO	2 635	1 391	1 244	761	415	346	443	245	198	1 431	731	700
48 AÑOS												
ELECTORADO	5 050	2 592	2 458	1 414	687	727	925	499	426	2 711	1 406	1 305
VOTOS RECIBIDOS	2 586	1 269	1 317	722	319	403	503	278	225	1 361	672	689
ABSTENCIONISMO	2 464	1 323	1 141	692	368	324	422	221	201	1 350	734	616
49 AÑOS												
ELECTORADO	5 001	2 589	2 412	1 448	744	704	826	443	383	2 727	1 402	1 325
VOTOS RECIBIDOS	2 580	1 283	1 297	755	367	388	437	235	202	1 388	681	707
ABSTENCIONISMO	2 421	1 306	1 115	693	377	316	389	208	181	1 339	721	618
50 AÑOS												
ELECTORADO	4 930	2 558	2 372	1 428	708	720	836	448	388	2 666	1 402	1 264
VOTOS RECIBIDOS	2 613	1 307	1 306	779	356	423	477	242	235	1 357	709	648
ABSTENCIONISMO	2 317	1 251	1 066	649	352	297	359	206	153	1 309	693	616
51 AÑOS												
ELECTORADO	4 748	2 516	2 232	1 363	713	650	763	418	345	2 622	1 385	1 237
VOTOS RECIBIDOS	2 489	1 282	1 207	763	371	392	387	214	173	1 339	697	642
ABSTENCIONISMO	2 259	1 234	1 025	600	342	258	376	204	172	1 283	688	595

**CUADRO 3.7 PUNTARENAS: ELECTORADO, VOTOS RECIBIDOS Y ABSTENCIONISMO PARA PRESIDENCIA Y VICEPRESIDENCIAS DE LA REPÚBLICA
POR ZONA Y SEXO, SEGÚN EDAD,^{1/} ELECCIONES 6 DE ABRIL 2014**

EDAD	TOTAL			URBANA			RURAL			MIXTA		
	TOTAL	HOMBRES	MUJERES	TOTAL	HOMBRES	MUJERES	TOTAL	HOMBRES	MUJERES	TOTAL	HOMBRES	MUJERES
52 AÑOS												
ELECTORADO	4 561	2 387	2 174	1 370	689	681	757	388	369	2 434	1 310	1 124
VOTOS RECIBIDOS	2 409	1 224	1 185	755	350	405	412	220	192	1 242	654	588
ABSTENCIONISMO	2 152	1 163	989	615	339	276	345	168	177	1 192	656	536
53 AÑOS												
ELECTORADO	4 612	2 353	2 259	1 385	691	694	749	404	345	2 478	1 258	1 220
VOTOS RECIBIDOS	2 369	1 147	1 222	757	351	406	371	192	179	1 241	604	637
ABSTENCIONISMO	2 243	1 206	1 037	628	340	288	378	212	166	1 237	654	583
54 AÑOS												
ELECTORADO	4 316	2 253	2 063	1 269	627	642	700	377	323	2 347	1 249	1 098
VOTOS RECIBIDOS	2 325	1 166	1 159	714	326	388	396	218	178	1 215	622	593
ABSTENCIONISMO	1 991	1 087	904	555	301	254	304	159	145	1 132	627	505
55 AÑOS												
ELECTORADO	3 994	2 085	1 909	1 216	584	632	654	366	288	2 124	1 135	989
VOTOS RECIBIDOS	2 228	1 142	1 086	706	320	386	356	209	147	1 166	613	553
ABSTENCIONISMO	1 766	943	823	510	264	246	298	157	141	958	522	436
56 AÑOS												
ELECTORADO	3 828	2 002	1 826	1 158	596	562	609	334	275	2 061	1 072	989
VOTOS RECIBIDOS	2 079	1 043	1 036	663	318	345	321	175	146	1 095	550	545
ABSTENCIONISMO	1 749	959	790	495	278	217	288	159	129	966	522	444
57 AÑOS												
ELECTORADO	3 824	1 990	1 834	1 148	531	617	602	351	251	2 074	1 108	966
VOTOS RECIBIDOS	2 090	1 040	1 050	659	274	385	327	194	133	1 104	572	532
ABSTENCIONISMO	1 734	950	784	489	257	232	275	157	118	970	536	434
58 AÑOS												
ELECTORADO	3 554	1 843	1 711	1 058	527	531	591	316	275	1 905	1 000	905
VOTOS RECIBIDOS	1 967	1 011	956	613	291	322	346	188	158	1 008	532	476
ABSTENCIONISMO	1 587	832	755	445	236	209	245	128	117	897	468	429

**CUADRO 3.7 PUNTARENAS: ELECTORADO, VOTOS RECIBIDOS Y ABSTENCIONISMO PARA PRESIDENCIA Y VICEPRESIDENCIAS DE LA REPÚBLICA
POR ZONA Y SEXO, SEGÚN EDAD,^{1/} ELECCIONES 6 DE ABRIL 2014**

EDAD	TOTAL			URBANA			RURAL			MIXTA		
	TOTAL	HOMBRES	MUJERES	TOTAL	HOMBRES	MUJERES	TOTAL	HOMBRES	MUJERES	TOTAL	HOMBRES	MUJERES
59 AÑOS												
ELECTORADO	3 483	1 825	1 658	1 063	515	548	555	326	229	1 865	984	881
VOTOS RECIBIDOS	1 915	1 014	901	607	279	328	300	188	112	1 008	547	461
ABSTENCIONISMO	1 568	811	757	456	236	220	255	138	117	857	437	420
60 AÑOS												
ELECTORADO	3 171	1 617	1 554	955	448	507	485	258	227	1 731	911	820
VOTOS RECIBIDOS	1 826	905	921	579	250	329	286	155	131	961	500	461
ABSTENCIONISMO	1 345	712	633	376	198	178	199	103	96	770	411	359
61 AÑOS												
ELECTORADO	2 926	1 550	1 376	923	470	453	466	246	220	1 537	834	703
VOTOS RECIBIDOS	1 699	903	796	572	283	289	260	141	119	867	479	388
ABSTENCIONISMO	1 227	647	580	351	187	164	206	105	101	670	355	315
62 AÑOS												
ELECTORADO	2 772	1 485	1 287	834	432	402	455	257	198	1 483	796	687
VOTOS RECIBIDOS	1 588	872	716	525	267	258	255	153	102	808	452	356
ABSTENCIONISMO	1 184	613	571	309	165	144	200	104	96	675	344	331
63 AÑOS												
ELECTORADO	2 657	1 395	1 262	831	427	404	390	218	172	1 436	750	686
VOTOS RECIBIDOS	1 533	829	704	515	259	256	206	121	85	812	449	363
ABSTENCIONISMO	1 124	566	558	316	168	148	184	97	87	624	301	323
64 AÑOS												
ELECTORADO	2 535	1 308	1 227	766	361	405	406	220	186	1 363	727	636
VOTOS RECIBIDOS	1 429	741	688	464	220	244	222	110	112	743	411	332
ABSTENCIONISMO	1 106	567	539	302	141	161	184	110	74	620	316	304
65 AÑOS												
ELECTORADO	2 318	1 263	1 055	696	351	345	410	237	173	1 212	675	537
VOTOS RECIBIDOS	1 327	731	596	430	216	214	243	146	97	654	369	285
ABSTENCIONISMO	991	532	459	266	135	131	167	91	76	558	306	252

**CUADRO 3.7 PUNTARENAS: ELECTORADO, VOTOS RECIBIDOS Y ABSTENCIONISMO PARA PRESIDENCIA Y VICEPRESIDENCIAS DE LA REPÚBLICA
POR ZONA Y SEXO, SEGÚN EDAD,^{1/} ELECCIONES 6 DE ABRIL 2014**

EDAD	TOTAL			URBANA			RURAL			MIXTA		
	TOTAL	HOMBRES	MUJERES	TOTAL	HOMBRES	MUJERES	TOTAL	HOMBRES	MUJERES	TOTAL	HOMBRES	MUJERES
66 AÑOS												
ELECTORADO	2 071	1 087	984	612	306	306	339	175	164	1 120	606	514
VOTOS RECIBIDOS	1 161	614	547	371	188	183	195	102	93	595	324	271
ABSTENCIONISMO	910	473	437	241	118	123	144	73	71	525	282	243
67 AÑOS												
ELECTORADO	1 951	1 068	883	599	303	296	321	185	136	1 031	580	451
VOTOS RECIBIDOS	1 131	650	481	351	174	177	190	118	72	590	358	232
ABSTENCIONISMO	820	418	402	248	129	119	131	67	64	441	222	219
68 AÑOS												
ELECTORADO	1 929	1 002	927	567	259	308	374	219	155	988	524	464
VOTOS RECIBIDOS	1 147	609	538	360	151	209	215	137	78	572	321	251
ABSTENCIONISMO	782	393	389	207	108	99	159	82	77	416	203	213
69 AÑOS												
ELECTORADO	1 835	995	840	536	263	273	333	192	141	966	540	426
VOTOS RECIBIDOS	1 028	582	446	311	159	152	184	119	65	533	304	229
ABSTENCIONISMO	807	413	394	225	104	121	149	73	76	433	236	197
70 AÑOS												
ELECTORADO	1 694	887	807	512	245	267	304	163	141	878	479	399
VOTOS RECIBIDOS	987	528	459	317	158	159	173	101	72	497	269	228
ABSTENCIONISMO	707	359	348	195	87	108	131	62	69	381	210	171
71 AÑOS												
ELECTORADO	1 557	818	739	466	217	249	266	139	127	825	462	363
VOTOS RECIBIDOS	827	458	369	261	125	136	144	82	62	422	251	171
ABSTENCIONISMO	730	360	370	205	92	113	122	57	65	403	211	192
72 AÑOS												
ELECTORADO	1 530	780	750	457	192	265	293	171	122	780	417	363
VOTOS RECIBIDOS	881	480	401	278	125	153	152	100	52	451	255	196
ABSTENCIONISMO	649	300	349	179	67	112	141	71	70	329	162	167

**CUADRO 3.7 PUNTARENAS: ELECTORADO, VOTOS RECIBIDOS Y ABSTENCIONISMO PARA PRESIDENCIA Y VICEPRESIDENCIAS DE LA REPÚBLICA
POR ZONA Y SEXO, SEGÚN EDAD,^{1/} ELECCIONES 6 DE ABRIL 2014**

EDAD	TOTAL			URBANA			RURAL			MIXTA		
	TOTAL	HOMBRES	MUJERES	TOTAL	HOMBRES	MUJERES	TOTAL	HOMBRES	MUJERES	TOTAL	HOMBRES	MUJERES
73 AÑOS												
ELECTORADO	1 481	749	732	462	207	255	251	140	111	768	402	366
VOTOS RECIBIDOS	822	439	383	275	132	143	135	81	54	412	226	186
ABSTENCIONISMO	659	310	349	187	75	112	116	59	57	356	176	180
74 AÑOS												
ELECTORADO	1 296	719	577	363	184	179	234	150	84	699	385	314
VOTOS RECIBIDOS	697	412	285	209	116	93	124	83	41	364	213	151
ABSTENCIONISMO	599	307	292	154	68	86	110	67	43	335	172	163
75 AÑOS												
ELECTORADO	1 268	712	556	391	177	214	225	144	81	652	391	261
VOTOS RECIBIDOS	665	412	253	208	109	99	114	77	37	343	226	117
ABSTENCIONISMO	603	300	303	183	68	115	111	67	44	309	165	144
76 AÑOS												
ELECTORADO	1 207	635	572	334	160	174	199	116	83	674	359	315
VOTOS RECIBIDOS	603	349	254	182	93	89	96	63	33	325	193	132
ABSTENCIONISMO	604	286	318	152	67	85	103	53	50	349	166	183
77 AÑOS												
ELECTORADO	1 083	584	499	326	155	171	193	110	83	564	319	245
VOTOS RECIBIDOS	582	342	240	198	107	91	86	54	32	298	181	117
ABSTENCIONISMO	501	242	259	128	48	80	107	56	51	266	138	128
78 AÑOS												
ELECTORADO	1 028	540	488	303	146	157	185	108	77	540	286	254
VOTOS RECIBIDOS	531	306	225	173	86	87	98	69	29	260	151	109
ABSTENCIONISMO	497	234	263	130	60	70	87	39	48	280	135	145
79 AÑOS												
ELECTORADO	923	495	428	264	126	138	165	103	62	494	266	228
VOTOS RECIBIDOS	460	280	180	140	76	64	76	56	20	244	148	96
ABSTENCIONISMO	463	215	248	124	50	74	89	47	42	250	118	132

**CUADRO 3.7 PUNTARENAS: ELECTORADO, VOTOS RECIBIDOS Y ABSTENCIONISMO PARA PRESIDENCIA Y VICEPRESIDENCIAS DE LA REPÚBLICA
POR ZONA Y SEXO, SEGÚN EDAD,^{1/} ELECCIONES 6 DE ABRIL 2014**

EDAD	TOTAL			URBANA			RURAL			MIXTA		
	TOTAL	HOMBRES	MUJERES	TOTAL	HOMBRES	MUJERES	TOTAL	HOMBRES	MUJERES	TOTAL	HOMBRES	MUJERES
80 AÑOS												
ELECTORADO	827	439	388	225	110	115	161	96	65	441	233	208
VOTOS RECIBIDOS	363	227	136	108	61	47	68	51	17	187	115	72
ABSTENCIONISMO	464	212	252	117	49	68	93	45	48	254	118	136
81 AÑOS												
ELECTORADO	813	406	407	225	101	124	153	79	74	435	226	209
VOTOS RECIBIDOS	358	209	149	103	51	52	63	37	26	192	121	71
ABSTENCIONISMO	455	197	258	122	50	72	90	42	48	243	105	138
82 AÑOS												
ELECTORADO	696	351	345	191	82	109	108	59	49	397	210	187
VOTOS RECIBIDOS	288	156	132	72	33	39	42	22	20	174	101	73
ABSTENCIONISMO	408	195	213	119	49	70	66	37	29	223	109	114
83 AÑOS												
ELECTORADO	663	346	317	187	89	98	128	78	50	348	179	169
VOTOS RECIBIDOS	305	181	124	92	46	46	49	35	14	164	100	64
ABSTENCIONISMO	358	165	193	95	43	52	79	43	36	184	79	105
84 AÑOS												
ELECTORADO	580	314	266	177	84	93	97	61	36	306	169	137
VOTOS RECIBIDOS	243	145	98	82	42	40	37	28	9	124	75	49
ABSTENCIONISMO	337	169	168	95	42	53	60	33	27	182	94	88
85 AÑOS Y MÁS												
ELECTORADO	3 126	1 678	1 448	897	407	490	485	300	185	1 744	971	773
VOTOS RECIBIDOS	1 020	650	370	311	170	141	159	125	34	550	355	195
ABSTENCIONISMO	2 106	1 028	1 078	586	237	349	326	175	151	1 194	616	578

^{1/} La información por edad simple no coincide a la consignada en la primera ronda por cuanto se recalculo la edad al 6 de Abril de 2014.

FUENTE: Tribunal Supremo de Elecciones.

**CUADRO 3.8 LIMÓN: ELECTORADO, VOTOS RECIBIDOS Y ABSTENCIONISMO PARA PRESIDENCIA Y VICEPRESIDENCIAS DE LA REPÚBLICA
POR ZONA Y SEXO, SEGÚN EDAD,^{1/} ELECCIONES 6 DE ABRIL 2014**

EDAD	TOTAL			URBANA			RURAL			MIXTA		
	TOTAL	HOMBRES	MUJERES	TOTAL	HOMBRES	MUJERES	TOTAL	HOMBRES	MUJERES	TOTAL	HOMBRES	MUJERES
LIMÓN												
ELECTORADO	249 285	129 143	120 142	76 561	37 750	38 811	30 487	16 104	14 383	142 237	75 289	66 948
VOTOS RECIBIDOS	114 688	56 784	57 904	36 942	17 336	19 606	12 726	6 488	6 238	65 020	32 960	32 060
ABSTENCIONISMO	134 597	72 359	62 238	39 619	20 414	19 205	17 761	9 616	8 145	77 217	42 329	34 888
18 AÑOS												
ELECTORADO	4 223	2 172	2 051	1 171	595	576	567	279	288	2 485	1 298	1 187
VOTOS RECIBIDOS	1 841	871	970	533	248	285	235	105	130	1 073	518	555
ABSTENCIONISMO	2 382	1 301	1 081	638	347	291	332	174	158	1 412	780	632
19 AÑOS												
ELECTORADO	7 782	3 933	3 849	2 142	1 071	1 071	1 133	565	568	4 507	2 297	2 210
VOTOS RECIBIDOS	2 923	1 331	1 592	841	383	458	368	164	204	1 714	784	930
ABSTENCIONISMO	4 859	2 602	2 257	1 301	688	613	765	401	364	2 793	1 513	1 280
20 AÑOS												
ELECTORADO	7 423	3 806	3 617	2 008	1 016	992	1 051	552	499	4 364	2 238	2 126
VOTOS RECIBIDOS	2 709	1 253	1 456	781	368	413	350	152	198	1 578	733	845
ABSTENCIONISMO	4 714	2 553	2 161	1 227	648	579	701	400	301	2 786	1 505	1 281
21 AÑOS												
ELECTORADO	7 438	3 866	3 572	2 008	1 011	997	1 001	502	499	4 429	2 353	2 076
VOTOS RECIBIDOS	2 807	1 305	1 502	789	348	441	350	158	192	1 668	799	869
ABSTENCIONISMO	4 631	2 561	2 070	1 219	663	556	651	344	307	2 761	1 554	1 207
22 AÑOS												
ELECTORADO	7 083	3 576	3 507	1 941	934	1 007	982	510	472	4 160	2 132	2 028
VOTOS RECIBIDOS	2 716	1 236	1 480	784	347	437	361	178	183	1 571	711	860
ABSTENCIONISMO	4 367	2 340	2 027	1 157	587	570	621	332	289	2 589	1 421	1 168
23 AÑOS												
ELECTORADO	7 053	3 636	3 417	2 011	1 017	994	939	460	479	4 103	2 159	1 944
VOTOS RECIBIDOS	2 732	1 275	1 457	810	374	436	329	144	185	1 593	757	836
ABSTENCIONISMO	4 321	2 361	1 960	1 201	643	558	610	316	294	2 510	1 402	1 108

**CUADRO 3.8 LIMÓN: ELECTORADO, VOTOS RECIBIDOS Y ABSTENCIONISMO PARA PRESIDENCIA Y VICEPRESIDENCIAS DE LA REPÚBLICA
POR ZONA Y SEXO, SEGÚN EDAD,^{1/} ELECCIONES 6 DE ABRIL 2014**

EDAD	TOTAL			URBANA			RURAL			MIXTA		
	TOTAL	HOMBRES	MUJERES	TOTAL	HOMBRES	MUJERES	TOTAL	HOMBRES	MUJERES	TOTAL	HOMBRES	MUJERES
24 AÑOS												
ELECTORADO	7 122	3 600	3 522	1 986	998	988	969	480	489	4 167	2 122	2 045
VOTOS RECIBIDOS	2 828	1 306	1 522	803	369	434	358	169	189	1 667	768	899
ABSTENCIONISMO	4 294	2 294	2 000	1 183	629	554	611	311	300	2 500	1 354	1 146
25 AÑOS												
ELECTORADO	6 852	3 479	3 373	1 981	953	1 028	923	475	448	3 948	2 051	1 897
VOTOS RECIBIDOS	2 632	1 242	1 390	809	374	435	334	152	182	1 489	716	773
ABSTENCIONISMO	4 220	2 237	1 983	1 172	579	593	589	323	266	2 459	1 335	1 124
26 AÑOS												
ELECTORADO	6 664	3 389	3 275	2 064	1 020	1 044	843	429	414	3 757	1 940	1 817
VOTOS RECIBIDOS	2 595	1 227	1 368	883	397	486	290	149	141	1 422	681	741
ABSTENCIONISMO	4 069	2 162	1 907	1 181	623	558	553	280	273	2 335	1 259	1 076
27 AÑOS												
ELECTORADO	7 111	3 597	3 514	2 120	1 029	1 091	935	493	442	4 056	2 075	1 981
VOTOS RECIBIDOS	2 829	1 277	1 552	899	389	510	326	162	164	1 604	726	878
ABSTENCIONISMO	4 282	2 320	1 962	1 221	640	581	609	331	278	2 452	1 349	1 103
28 AÑOS												
ELECTORADO	7 077	3 634	3 443	2 100	1 032	1 068	885	474	411	4 092	2 128	1 964
VOTOS RECIBIDOS	2 951	1 423	1 528	917	426	491	312	146	166	1 722	851	871
ABSTENCIONISMO	4 126	2 211	1 915	1 183	606	577	573	328	245	2 370	1 277	1 093
29 AÑOS												
ELECTORADO	6 774	3 471	3 303	2 034	991	1 043	894	457	437	3 846	2 023	1 823
VOTOS RECIBIDOS	2 901	1 345	1 556	961	430	531	342	163	179	1 598	752	846
ABSTENCIONISMO	3 873	2 126	1 747	1 073	561	512	552	294	258	2 248	1 271	977
30 AÑOS												
ELECTORADO	5 935	2 987	2 948	1 764	846	918	781	392	389	3 390	1 749	1 641
VOTOS RECIBIDOS	2 588	1 190	1 398	771	346	425	302	144	158	1 515	700	815
ABSTENCIONISMO	3 347	1 797	1 550	993	500	493	479	248	231	1 875	1 049	826

**CUADRO 3.8 LIMÓN: ELECTORADO, VOTOS RECIBIDOS Y ABSTENCIONISMO PARA PRESIDENCIA Y VICEPRESIDENCIAS DE LA REPÚBLICA
POR ZONA Y SEXO, SEGÚN EDAD,^{1/} ELECCIONES 6 DE ABRIL 2014**

EDAD	TOTAL			URBANA			RURAL			MIXTA		
	TOTAL	HOMBRES	MUJERES	TOTAL	HOMBRES	MUJERES	TOTAL	HOMBRES	MUJERES	TOTAL	HOMBRES	MUJERES
31 AÑOS												
ELECTORADO	5 760	2 858	2 902	1 748	837	911	746	360	386	3 266	1 661	1 605
VOTOS RECIBIDOS	2 517	1 119	1 398	792	337	455	316	136	180	1 409	646	763
ABSTENCIONISMO	3 243	1 739	1 504	956	500	456	430	224	206	1 857	1 015	842
32 AÑOS												
ELECTORADO	5 433	2 732	2 701	1 705	825	880	698	327	371	3 030	1 580	1 450
VOTOS RECIBIDOS	2 456	1 127	1 329	808	348	460	296	117	179	1 352	662	690
ABSTENCIONISMO	2 977	1 605	1 372	897	477	420	402	210	192	1 678	918	760
33 AÑOS												
ELECTORADO	5 462	2 690	2 772	1 679	791	888	686	348	338	3 097	1 551	1 546
VOTOS RECIBIDOS	2 506	1 140	1 366	776	340	436	296	141	155	1 434	659	775
ABSTENCIONISMO	2 956	1 550	1 406	903	451	452	390	207	183	1 663	892	771
34 AÑOS												
ELECTORADO	5 303	2 678	2 625	1 613	771	842	677	344	333	3 013	1 563	1 450
VOTOS RECIBIDOS	2 424	1 129	1 295	773	333	440	293	140	153	1 358	656	702
ABSTENCIONISMO	2 879	1 549	1 330	840	438	402	384	204	180	1 655	907	748
35 AÑOS												
ELECTORADO	5 078	2 547	2 531	1 542	748	794	644	338	306	2 892	1 461	1 431
VOTOS RECIBIDOS	2 334	1 064	1 270	727	323	404	275	135	140	1 332	606	726
ABSTENCIONISMO	2 744	1 483	1 261	815	425	390	369	203	166	1 560	855	705
36 AÑOS												
ELECTORADO	5 037	2 502	2 535	1 534	725	809	623	325	298	2 880	1 452	1 428
VOTOS RECIBIDOS	2 305	1 064	1 241	746	322	424	247	128	119	1 312	614	698
ABSTENCIONISMO	2 732	1 438	1 294	788	403	385	376	197	179	1 568	838	730
37 AÑOS												
ELECTORADO	4 714	2 453	2 261	1 399	703	696	598	306	292	2 717	1 444	1 273
VOTOS RECIBIDOS	2 175	1 064	1 111	694	325	369	265	127	138	1 216	612	604
ABSTENCIONISMO	2 539	1 389	1 150	705	378	327	333	179	154	1 501	832	669

**CUADRO 3.8 LIMÓN: ELECTORADO, VOTOS RECIBIDOS Y ABSTENCIONISMO PARA PRESIDENCIA Y VICEPRESIDENCIAS DE LA REPÚBLICA
POR ZONA Y SEXO, SEGÚN EDAD,^{1/} ELECCIONES 6 DE ABRIL 2014**

EDAD	TOTAL			URBANA			RURAL			MIXTA		
	TOTAL	HOMBRES	MUJERES	TOTAL	HOMBRES	MUJERES	TOTAL	HOMBRES	MUJERES	TOTAL	HOMBRES	MUJERES
38 AÑOS												
ELECTORADO	4 659	2 382	2 277	1 398	645	753	598	310	288	2 663	1 427	1 236
VOTOS RECIBIDOS	2 158	1 043	1 115	707	310	397	251	118	133	1 200	615	585
ABSTENCIONISMO	2 501	1 339	1 162	691	335	356	347	192	155	1 463	812	651
39 AÑOS												
ELECTORADO	4 778	2 448	2 330	1 475	725	750	580	315	265	2 723	1 408	1 315
VOTOS RECIBIDOS	2 244	1 070	1 174	729	345	384	241	122	119	1 274	603	671
ABSTENCIONISMO	2 534	1 378	1 156	746	380	366	339	193	146	1 449	805	644
40 AÑOS												
ELECTORADO	4 586	2 323	2 263	1 355	665	690	569	296	273	2 662	1 362	1 300
VOTOS RECIBIDOS	2 109	1 004	1 105	665	308	357	241	119	122	1 203	577	626
ABSTENCIONISMO	2 477	1 319	1 158	690	357	333	328	177	151	1 459	785	674
41 AÑOS												
ELECTORADO	4 673	2 496	2 177	1 368	703	665	582	316	266	2 723	1 477	1 246
VOTOS RECIBIDOS	2 292	1 137	1 155	703	349	354	255	120	135	1 334	668	666
ABSTENCIONISMO	2 381	1 359	1 022	665	354	311	327	196	131	1 389	809	580
42 AÑOS												
ELECTORADO	4 679	2 394	2 285	1 368	690	678	575	314	261	2 736	1 390	1 346
VOTOS RECIBIDOS	2 309	1 133	1 176	683	337	346	268	131	137	1 358	665	693
ABSTENCIONISMO	2 370	1 261	1 109	685	353	332	307	183	124	1 378	725	653
43 AÑOS												
ELECTORADO	4 532	2 330	2 202	1 373	713	660	553	290	263	2 606	1 327	1 279
VOTOS RECIBIDOS	2 199	1 066	1 133	673	335	338	256	128	128	1 270	603	667
ABSTENCIONISMO	2 333	1 264	1 069	700	378	322	297	162	135	1 336	724	612
44 AÑOS												
ELECTORADO	4 602	2 371	2 231	1 362	673	689	574	290	284	2 666	1 408	1 258
VOTOS RECIBIDOS	2 252	1 111	1 141	709	332	377	251	126	125	1 292	653	639
ABSTENCIONISMO	2 350	1 260	1 090	653	341	312	323	164	159	1 374	755	619

**CUADRO 3.8 LIMÓN: ELECTORADO, VOTOS RECIBIDOS Y ABSTENCIONISMO PARA PRESIDENCIA Y VICEPRESIDENCIAS DE LA REPÚBLICA
POR ZONA Y SEXO, SEGÚN EDAD,^{1/} ELECCIONES 6 DE ABRIL 2014**

EDAD	TOTAL			URBANA			RURAL			MIXTA		
	TOTAL	HOMBRES	MUJERES	TOTAL	HOMBRES	MUJERES	TOTAL	HOMBRES	MUJERES	TOTAL	HOMBRES	MUJERES
45 AÑOS												
ELECTORADO	4 391	2 233	2 158	1 325	622	703	537	294	243	2 529	1 317	1 212
VOTOS RECIBIDOS	2 215	1 039	1 176	683	274	409	259	132	127	1 273	633	640
ABSTENCIONISMO	2 176	1 194	982	642	348	294	278	162	116	1 256	684	572
46 AÑOS												
ELECTORADO	4 539	2 385	2 154	1 415	678	737	519	297	222	2 605	1 410	1 195
VOTOS RECIBIDOS	2 263	1 145	1 118	749	340	409	248	138	110	1 266	667	599
ABSTENCIONISMO	2 276	1 240	1 036	666	338	328	271	159	112	1 339	743	596
47 AÑOS												
ELECTORADO	4 512	2 379	2 133	1 452	713	739	538	300	238	2 522	1 366	1 156
VOTOS RECIBIDOS	2 247	1 120	1 127	741	343	398	250	129	121	1 256	648	608
ABSTENCIONISMO	2 265	1 259	1 006	711	370	341	288	171	117	1 266	718	548
48 AÑOS												
ELECTORADO	4 333	2 232	2 101	1 369	655	714	498	288	210	2 466	1 289	1 177
VOTOS RECIBIDOS	2 207	1 110	1 097	690	309	381	233	138	95	1 284	663	621
ABSTENCIONISMO	2 126	1 122	1 004	679	346	333	265	150	115	1 182	626	556
49 AÑOS												
ELECTORADO	4 282	2 239	2 043	1 373	687	686	480	276	204	2 429	1 276	1 153
VOTOS RECIBIDOS	2 157	1 058	1 099	733	349	384	226	115	111	1 198	594	604
ABSTENCIONISMO	2 125	1 181	944	640	338	302	254	161	93	1 231	682	549
50 AÑOS												
ELECTORADO	4 172	2 203	1 969	1 369	680	689	423	222	201	2 380	1 301	1 079
VOTOS RECIBIDOS	2 174	1 094	1 080	753	343	410	189	100	89	1 232	651	581
ABSTENCIONISMO	1 998	1 109	889	616	337	279	234	122	112	1 148	650	498
51 AÑOS												
ELECTORADO	3 957	2 046	1 911	1 287	626	661	426	221	205	2 244	1 199	1 045
VOTOS RECIBIDOS	2 038	1 037	1 001	696	325	371	191	101	90	1 151	611	540
ABSTENCIONISMO	1 919	1 009	910	591	301	290	235	120	115	1 093	588	505

**CUADRO 3.8 LIMÓN: ELECTORADO, VOTOS RECIBIDOS Y ABSTENCIONISMO PARA PRESIDENCIA Y VICEPRESIDENCIAS DE LA REPÚBLICA
POR ZONA Y SEXO, SEGÚN EDAD,^{1/} ELECCIONES 6 DE ABRIL 2014**

EDAD	TOTAL			URBANA			RURAL			MIXTA		
	TOTAL	HOMBRES	MUJERES	TOTAL	HOMBRES	MUJERES	TOTAL	HOMBRES	MUJERES	TOTAL	HOMBRES	MUJERES
52 AÑOS												
ELECTORADO	4 006	2 114	1 892	1 337	666	671	412	238	174	2 257	1 210	1 047
VOTOS RECIBIDOS	2 076	1 058	1 018	730	352	378	188	115	73	1 158	591	567
ABSTENCIONISMO	1 930	1 056	874	607	314	293	224	123	101	1 099	619	480
53 AÑOS												
ELECTORADO	3 905	2 025	1 880	1 282	580	702	433	233	200	2 190	1 212	978
VOTOS RECIBIDOS	2 101	1 062	1 039	716	319	397	227	122	105	1 158	621	537
ABSTENCIONISMO	1 804	963	841	566	261	305	206	111	95	1 032	591	441
54 AÑOS												
ELECTORADO	3 658	1 967	1 691	1 186	586	600	371	209	162	2 101	1 172	929
VOTOS RECIBIDOS	1 951	1 018	933	654	304	350	188	111	77	1 109	603	506
ABSTENCIONISMO	1 707	949	758	532	282	250	183	98	85	992	569	423
55 AÑOS												
ELECTORADO	3 380	1 790	1 590	1 152	606	546	330	182	148	1 898	1 002	896
VOTOS RECIBIDOS	1 820	945	875	648	321	327	176	97	79	996	527	469
ABSTENCIONISMO	1 560	845	715	504	285	219	154	85	69	902	475	427
56 AÑOS												
ELECTORADO	3 243	1 730	1 513	1 121	566	555	351	199	152	1 771	965	806
VOTOS RECIBIDOS	1 665	874	791	577	285	292	173	91	82	915	498	417
ABSTENCIONISMO	1 578	856	722	544	281	263	178	108	70	856	467	389
57 AÑOS												
ELECTORADO	3 138	1 686	1 452	1 062	577	485	313	170	143	1 763	939	824
VOTOS RECIBIDOS	1 719	905	814	599	315	284	159	82	77	961	508	453
ABSTENCIONISMO	1 419	781	638	463	262	201	154	88	66	802	431	371
58 AÑOS												
ELECTORADO	3 182	1 712	1 470	1 088	558	530	309	185	124	1 785	969	816
VOTOS RECIBIDOS	1 767	925	842	623	303	320	167	102	65	977	520	457
ABSTENCIONISMO	1 415	787	628	465	255	210	142	83	59	808	449	359

**CUADRO 3.8 LIMÓN: ELECTORADO, VOTOS RECIBIDOS Y ABSTENCIONISMO PARA PRESIDENCIA Y VICEPRESIDENCIAS DE LA REPÚBLICA
POR ZONA Y SEXO, SEGÚN EDAD,^{1/} ELECCIONES 6 DE ABRIL 2014**

EDAD	TOTAL			URBANA			RURAL			MIXTA		
	TOTAL	HOMBRES	MUJERES	TOTAL	HOMBRES	MUJERES	TOTAL	HOMBRES	MUJERES	TOTAL	HOMBRES	MUJERES
59 AÑOS												
ELECTORADO	3 019	1 637	1 382	1 069	558	511	292	163	129	1 658	916	742
VOTOS RECIBIDOS	1 662	891	771	601	301	300	142	79	63	919	511	408
ABSTENCIONISMO	1 357	746	611	468	257	211	150	84	66	739	405	334
60 AÑOS												
ELECTORADO	2 602	1 429	1 173	902	451	451	252	150	102	1 448	828	620
VOTOS RECIBIDOS	1 409	755	654	486	228	258	122	75	47	801	452	349
ABSTENCIONISMO	1 193	674	519	416	223	193	130	75	55	647	376	271
61 AÑOS												
ELECTORADO	2 595	1 388	1 207	875	424	451	262	151	111	1 458	813	645
VOTOS RECIBIDOS	1 409	766	643	494	247	247	129	77	52	786	442	344
ABSTENCIONISMO	1 186	622	564	381	177	204	133	74	59	672	371	301
62 AÑOS												
ELECTORADO	2 261	1 203	1 058	799	386	413	227	133	94	1 235	684	551
VOTOS RECIBIDOS	1 262	678	584	443	215	228	122	68	54	697	395	302
ABSTENCIONISMO	999	525	474	356	171	185	105	65	40	538	289	249
63 AÑOS												
ELECTORADO	2 226	1 280	946	756	406	350	241	140	101	1 229	734	495
VOTOS RECIBIDOS	1 250	742	508	451	238	213	130	86	44	669	418	251
ABSTENCIONISMO	976	538	438	305	168	137	111	54	57	560	316	244
64 AÑOS												
ELECTORADO	2 063	1 153	910	735	370	365	181	97	84	1 147	686	461
VOTOS RECIBIDOS	1 156	660	496	406	208	198	99	58	41	651	394	257
ABSTENCIONISMO	907	493	414	329	162	167	82	39	43	496	292	204
65 AÑOS												
ELECTORADO	1 878	1 015	863	669	338	331	174	86	88	1 035	591	444
VOTOS RECIBIDOS	1 055	579	476	407	204	203	87	42	45	561	333	228
ABSTENCIONISMO	823	436	387	262	134	128	87	44	43	474	258	216

**CUADRO 3.8 LIMÓN: ELECTORADO, VOTOS RECIBIDOS Y ABSTENCIONISMO PARA PRESIDENCIA Y VICEPRESIDENCIAS DE LA REPÚBLICA
POR ZONA Y SEXO, SEGÚN EDAD,^{1/} ELECCIONES 6 DE ABRIL 2014**

EDAD	TOTAL			URBANA			RURAL			MIXTA		
	TOTAL	HOMBRES	MUJERES	TOTAL	HOMBRES	MUJERES	TOTAL	HOMBRES	MUJERES	TOTAL	HOMBRES	MUJERES
66 AÑOS												
ELECTORADO	1 692	933	759	583	307	276	185	101	84	924	525	399
VOTOS RECIBIDOS	967	548	419	338	178	160	87	55	32	542	315	227
ABSTENCIONISMO	725	385	340	245	129	116	98	46	52	382	210	172
67 AÑOS												
ELECTORADO	1 609	908	701	576	286	290	150	101	49	883	521	362
VOTOS RECIBIDOS	860	506	354	311	161	150	67	49	18	482	296	186
ABSTENCIONISMO	749	402	347	265	125	140	83	52	31	401	225	176
68 AÑOS												
ELECTORADO	1 443	781	662	447	212	235	168	89	79	828	480	348
VOTOS RECIBIDOS	788	455	333	245	121	124	91	53	38	452	281	171
ABSTENCIONISMO	655	326	329	202	91	111	77	36	41	376	199	177
69 AÑOS												
ELECTORADO	1 430	791	639	473	233	240	179	106	73	778	452	326
VOTOS RECIBIDOS	813	469	344	279	145	134	107	64	43	427	260	167
ABSTENCIONISMO	617	322	295	194	88	106	72	42	30	351	192	159
70 AÑOS												
ELECTORADO	1 238	691	547	408	180	228	125	73	52	705	438	267
VOTOS RECIBIDOS	683	411	272	218	105	113	56	35	21	409	271	138
ABSTENCIONISMO	555	280	275	190	75	115	69	38	31	296	167	129
71 AÑOS												
ELECTORADO	1 138	617	521	362	184	178	130	65	65	646	368	278
VOTOS RECIBIDOS	582	310	272	196	95	101	57	31	26	329	184	145
ABSTENCIONISMO	556	307	249	166	89	77	73	34	39	317	184	133
72 AÑOS												
ELECTORADO	1 095	602	493	362	191	171	130	70	60	603	341	262
VOTOS RECIBIDOS	582	345	237	200	118	82	60	33	27	322	194	128
ABSTENCIONISMO	513	257	256	162	73	89	70	37	33	281	147	134

**CUADRO 3.8 LIMÓN: ELECTORADO, VOTOS RECIBIDOS Y ABSTENCIONISMO PARA PRESIDENCIA Y VICEPRESIDENCIAS DE LA REPÚBLICA
POR ZONA Y SEXO, SEGÚN EDAD,^{1/} ELECCIONES 6 DE ABRIL 2014**

EDAD	TOTAL			URBANA			RURAL			MIXTA		
	TOTAL	HOMBRES	MUJERES	TOTAL	HOMBRES	MUJERES	TOTAL	HOMBRES	MUJERES	TOTAL	HOMBRES	MUJERES
73 AÑOS												
ELECTORADO	1 079	615	464	354	191	163	132	85	47	593	339	254
VOTOS RECIBIDOS	563	335	228	202	110	92	70	53	17	291	172	119
ABSTENCIONISMO	516	280	236	152	81	71	62	32	30	302	167	135
74 AÑOS												
ELECTORADO	981	543	438	329	170	159	126	70	56	526	303	223
VOTOS RECIBIDOS	516	311	205	179	95	84	58	41	17	279	175	104
ABSTENCIONISMO	465	232	233	150	75	75	68	29	39	247	128	119
75 AÑOS												
ELECTORADO	909	489	420	295	155	140	107	61	46	507	273	234
VOTOS RECIBIDOS	435	255	180	152	88	64	40	26	14	243	141	102
ABSTENCIONISMO	474	234	240	143	67	76	67	35	32	264	132	132
76 AÑOS												
ELECTORADO	844	472	372	280	153	127	100	61	39	464	258	206
VOTOS RECIBIDOS	412	256	156	140	88	52	35	27	8	237	141	96
ABSTENCIONISMO	432	216	216	140	65	75	65	34	31	227	117	110
77 AÑOS												
ELECTORADO	745	395	350	251	131	120	95	48	47	399	216	183
VOTOS RECIBIDOS	366	220	146	138	81	57	43	24	19	185	115	70
ABSTENCIONISMO	379	175	204	113	50	63	52	24	28	214	101	113
78 AÑOS												
ELECTORADO	727	388	339	245	123	122	87	51	36	395	214	181
VOTOS RECIBIDOS	336	200	136	108	65	43	37	25	12	191	110	81
ABSTENCIONISMO	391	188	203	137	58	79	50	26	24	204	104	100
79 AÑOS												
ELECTORADO	696	379	317	234	117	117	77	38	39	385	224	161
VOTOS RECIBIDOS	309	197	112	108	62	46	26	14	12	175	121	54
ABSTENCIONISMO	387	182	205	126	55	71	51	24	27	210	103	107

**CUADRO 3.8 LIMÓN: ELECTORADO, VOTOS RECIBIDOS Y ABSTENCIONISMO PARA PRESIDENCIA Y VICEPRESIDENCIAS DE LA REPÚBLICA
POR ZONA Y SEXO, SEGÚN EDAD,^{1/} ELECCIONES 6 DE ABRIL 2014**

EDAD	TOTAL			URBANA			RURAL			MIXTA		
	TOTAL	HOMBRES	MUJERES	TOTAL	HOMBRES	MUJERES	TOTAL	HOMBRES	MUJERES	TOTAL	HOMBRES	MUJERES
80 AÑOS												
ELECTORADO	571	336	235	195	94	101	80	49	31	296	193	103
VOTOS RECIBIDOS	253	160	93	87	43	44	35	27	8	131	90	41
ABSTENCIONISMO	318	176	142	108	51	57	45	22	23	165	103	62
81 AÑOS												
ELECTORADO	512	252	260	164	66	98	58	30	28	290	156	134
VOTOS RECIBIDOS	202	116	86	55	23	32	27	16	11	120	77	43
ABSTENCIONISMO	310	136	174	109	43	66	31	14	17	170	79	91
82 AÑOS												
ELECTORADO	467	245	222	144	62	82	65	43	22	258	140	118
VOTOS RECIBIDOS	184	115	69	42	21	21	28	21	7	114	73	41
ABSTENCIONISMO	283	130	153	102	41	61	37	22	15	144	67	77
83 AÑOS												
ELECTORADO	408	223	185	143	70	73	52	29	23	213	124	89
VOTOS RECIBIDOS	168	111	57	61	36	25	16	10	6	91	65	26
ABSTENCIONISMO	240	112	128	82	34	48	36	19	17	122	59	63
84 AÑOS												
ELECTORADO	378	198	180	121	52	69	42	31	11	215	115	100
VOTOS RECIBIDOS	140	83	57	41	22	19	19	14	5	80	47	33
ABSTENCIONISMO	238	115	123	80	30	50	23	17	6	135	68	67
85 AÑOS Y MÁS												
ELECTORADO	2 148	1 089	1 059	723	313	410	224	122	102	1 201	654	547
VOTOS RECIBIDOS	594	368	226	196	113	83	54	38	16	344	217	127
ABSTENCIONISMO	1 554	721	833	527	200	327	170	84	86	857	437	420

^{1/} La información por edad simple no coincide a la consignada en la primera ronda por cuanto se recalculo la edad al 6 de Abril de 2014.

FUENTE: Tribunal Supremo de Elecciones.

**CUADRO 3.9 EXTRANJERO: ELECTORADO, VOTOS RECIBIDOS Y ABSTENCIONISMO
PARA PRESIDENCIA Y VICEPRESIDENCIAS DE LA REPÚBLICA, POR SEXO
SEGÚN EDAD,^{1/} ELECCIONES 6 DE ABRIL 2014**

EDAD	TOTAL		
	TOTAL	HOMBRES	MUJERES
EXTRANJERO			
ELECTORADO	12 654	6 508	6 146
VOTOS RECIBIDOS	1 947	930	1 017
ABSTENCIONISMO	10 707	5 578	5 129
18 AÑOS			
ELECTORADO	109	56	53
VOTOS RECIBIDOS	10	4	6
ABSTENCIONISMO	99	52	47
19 AÑOS			
ELECTORADO	267	126	141
VOTOS RECIBIDOS	15	7	8
ABSTENCIONISMO	252	119	133
20 AÑOS			
ELECTORADO	272	135	137
VOTOS RECIBIDOS	20	12	8
ABSTENCIONISMO	252	123	129
21 AÑOS			
ELECTORADO	270	124	146
VOTOS RECIBIDOS	21	6	15
ABSTENCIONISMO	249	118	131
22 AÑOS			
ELECTORADO	225	111	114
VOTOS RECIBIDOS	24	10	14
ABSTENCIONISMO	201	101	100
23 AÑOS			
ELECTORADO	213	100	113
VOTOS RECIBIDOS	24	10	14
ABSTENCIONISMO	189	90	99

**CUADRO 3.9 EXTRANJERO: ELECTORADO, VOTOS RECIBIDOS Y ABSTENCIONISMO
PARA PRESIDENCIA Y VICEPRESIDENCIAS DE LA REPÚBLICA, POR SEXO
SEGÚN EDAD,^{1/} ELECCIONES 6 DE ABRIL 2014**

EDAD	TOTAL		
	TOTAL	HOMBRES	MUJERES
24 AÑOS			
ELECTORADO	235	121	114
VOTOS RECIBIDOS	43	22	21
ABSTENCIONISMO	192	99	93
25 AÑOS			
ELECTORADO	214	124	90
VOTOS RECIBIDOS	38	23	15
ABSTENCIONISMO	176	101	75
26 AÑOS			
ELECTORADO	224	126	98
VOTOS RECIBIDOS	39	20	19
ABSTENCIONISMO	185	106	79
27 AÑOS			
ELECTORADO	246	141	105
VOTOS RECIBIDOS	52	28	24
ABSTENCIONISMO	194	113	81
28 AÑOS			
ELECTORADO	303	160	143
VOTOS RECIBIDOS	51	27	24
ABSTENCIONISMO	252	133	119
29 AÑOS			
ELECTORADO	341	202	139
VOTOS RECIBIDOS	62	27	35
ABSTENCIONISMO	279	175	104
30 AÑOS			
ELECTORADO	326	177	149
VOTOS RECIBIDOS	47	18	29
ABSTENCIONISMO	279	159	120

**CUADRO 3.9 EXTRANJERO: ELECTORADO, VOTOS RECIBIDOS Y ABSTENCIONISMO
PARA PRESIDENCIA Y VICEPRESIDENCIAS DE LA REPÚBLICA, POR SEXO
SEGÚN EDAD,^{1/} ELECCIONES 6 DE ABRIL 2014**

EDAD	TOTAL		
	TOTAL	HOMBRES	MUJERES
31 AÑOS			
ELECTORADO	397	220	177
VOTOS RECIBIDOS	61	20	41
ABSTENCIONISMO	336	200	136
32 AÑOS			
ELECTORADO	383	215	168
VOTOS RECIBIDOS	64	27	37
ABSTENCIONISMO	319	188	131
33 AÑOS			
ELECTORADO	402	222	180
VOTOS RECIBIDOS	85	40	45
ABSTENCIONISMO	317	182	135
34 AÑOS			
ELECTORADO	412	223	189
VOTOS RECIBIDOS	75	36	39
ABSTENCIONISMO	337	187	150
35 AÑOS			
ELECTORADO	358	191	167
VOTOS RECIBIDOS	59	28	31
ABSTENCIONISMO	299	163	136
36 AÑOS			
ELECTORADO	367	209	158
VOTOS RECIBIDOS	65	33	32
ABSTENCIONISMO	302	176	126
37 AÑOS			
ELECTORADO	330	183	147
VOTOS RECIBIDOS	54	29	25
ABSTENCIONISMO	276	154	122

**CUADRO 3.9 EXTRANJERO: ELECTORADO, VOTOS RECIBIDOS Y ABSTENCIONISMO
PARA PRESIDENCIA Y VICEPRESIDENCIAS DE LA REPÚBLICA, POR SEXO
SEGÚN EDAD,^{1/} ELECCIONES 6 DE ABRIL 2014**

EDAD	TOTAL		
	TOTAL	HOMBRES	MUJERES
38 AÑOS			
ELECTORADO	328	170	158
VOTOS RECIBIDOS	45	19	26
ABSTENCIONISMO	283	151	132
39 AÑOS			
ELECTORADO	333	176	157
VOTOS RECIBIDOS	44	20	24
ABSTENCIONISMO	289	156	133
40 AÑOS			
ELECTORADO	319	186	133
VOTOS RECIBIDOS	58	24	34
ABSTENCIONISMO	261	162	99
41 AÑOS			
ELECTORADO	346	195	151
VOTOS RECIBIDOS	55	32	23
ABSTENCIONISMO	291	163	128
42 AÑOS			
ELECTORADO	296	147	149
VOTOS RECIBIDOS	40	18	22
ABSTENCIONISMO	256	129	127
43 AÑOS			
ELECTORADO	272	137	135
VOTOS RECIBIDOS	59	24	35
ABSTENCIONISMO	213	113	100
44 AÑOS			
ELECTORADO	283	151	132
VOTOS RECIBIDOS	56	28	28
ABSTENCIONISMO	227	123	104

**CUADRO 3.9 EXTRANJERO: ELECTORADO, VOTOS RECIBIDOS Y ABSTENCIONISMO
PARA PRESIDENCIA Y VICEPRESIDENCIAS DE LA REPÚBLICA, POR SEXO
SEGÚN EDAD,^{1/} ELECCIONES 6 DE ABRIL 2014**

EDAD	TOTAL		
	TOTAL	HOMBRES	MUJERES
45 AÑOS			
ELECTORADO	298	158	140
VOTOS RECIBIDOS	43	23	20
ABSTENCIONISMO	255	135	120
46 AÑOS			
ELECTORADO	286	151	135
VOTOS RECIBIDOS	48	23	25
ABSTENCIONISMO	238	128	110
47 AÑOS			
ELECTORADO	286	138	148
VOTOS RECIBIDOS	33	15	18
ABSTENCIONISMO	253	123	130
48 AÑOS			
ELECTORADO	257	143	114
VOTOS RECIBIDOS	49	27	22
ABSTENCIONISMO	208	116	92
49 AÑOS			
ELECTORADO	248	133	115
VOTOS RECIBIDOS	29	15	14
ABSTENCIONISMO	219	118	101
50 AÑOS			
ELECTORADO	288	143	145
VOTOS RECIBIDOS	45	25	20
ABSTENCIONISMO	243	118	125
51 AÑOS			
ELECTORADO	250	123	127
VOTOS RECIBIDOS	41	21	20
ABSTENCIONISMO	209	102	107

**CUADRO 3.9 EXTRANJERO: ELECTORADO, VOTOS RECIBIDOS Y ABSTENCIONISMO
PARA PRESIDENCIA Y VICEPRESIDENCIAS DE LA REPÚBLICA, POR SEXO
SEGÚN EDAD,^{1/} ELECCIONES 6 DE ABRIL 2014**

EDAD	TOTAL		
	TOTAL	HOMBRES	MUJERES
52 AÑOS			
ELECTORADO	212	113	99
VOTOS RECIBIDOS	37	18	19
ABSTENCIONISMO	175	95	80
53 AÑOS			
ELECTORADO	223	109	114
VOTOS RECIBIDOS	34	15	19
ABSTENCIONISMO	189	94	95
54 AÑOS			
ELECTORADO	195	103	92
VOTOS RECIBIDOS	22	11	11
ABSTENCIONISMO	173	92	81
55 AÑOS			
ELECTORADO	189	81	108
VOTOS RECIBIDOS	31	10	21
ABSTENCIONISMO	158	71	87
56 AÑOS			
ELECTORADO	177	75	102
VOTOS RECIBIDOS	23	9	14
ABSTENCIONISMO	154	66	88
57 AÑOS			
ELECTORADO	162	75	87
VOTOS RECIBIDOS	21	9	12
ABSTENCIONISMO	141	66	75
58 AÑOS			
ELECTORADO	151	57	94
VOTOS RECIBIDOS	19	12	7
ABSTENCIONISMO	132	45	87

**CUADRO 3.9 EXTRANJERO: ELECTORADO, VOTOS RECIBIDOS Y ABSTENCIONISMO
PARA PRESIDENCIA Y VICEPRESIDENCIAS DE LA REPÚBLICA, POR SEXO
SEGÚN EDAD,^{1/} ELECCIONES 6 DE ABRIL 2014**

EDAD	TOTAL		
	TOTAL	HOMBRES	MUJERES
59 AÑOS			
ELECTORADO	132	56	76
VOTOS RECIBIDOS	29	9	20
ABSTENCIONISMO	103	47	56
60 AÑOS			
ELECTORADO	130	57	73
VOTOS RECIBIDOS	19	10	9
ABSTENCIONISMO	111	47	64
61 AÑOS			
ELECTORADO	127	59	68
VOTOS RECIBIDOS	17	10	7
ABSTENCIONISMO	110	49	61
62 AÑOS			
ELECTORADO	104	47	57
VOTOS RECIBIDOS	17	12	5
ABSTENCIONISMO	87	35	52
63 AÑOS			
ELECTORADO	102	48	54
VOTOS RECIBIDOS	10	8	2
ABSTENCIONISMO	92	40	52
64 AÑOS			
ELECTORADO	88	42	46
VOTOS RECIBIDOS	14	7	7
ABSTENCIONISMO	74	35	39
65 AÑOS			
ELECTORADO	82	40	42
VOTOS RECIBIDOS	12	7	5
ABSTENCIONISMO	70	33	37

**CUADRO 3.9 EXTRANJERO: ELECTORADO, VOTOS RECIBIDOS Y ABSTENCIONISMO
PARA PRESIDENCIA Y VICEPRESIDENCIAS DE LA REPÚBLICA, POR SEXO
SEGÚN EDAD,^{1/} ELECCIONES 6 DE ABRIL 2014**

EDAD	TOTAL		
	TOTAL	HOMBRES	MUJERES
66 AÑOS			
ELECTORADO	73	34	39
VOTOS RECIBIDOS	11	5	6
ABSTENCIONISMO	62	29	33
67 AÑOS			
ELECTORADO	51	25	26
VOTOS RECIBIDOS	4	2	2
ABSTENCIONISMO	47	23	24
68 AÑOS			
ELECTORADO	50	22	28
VOTOS RECIBIDOS	10	8	2
ABSTENCIONISMO	40	14	26
69 AÑOS			
ELECTORADO	54	20	34
VOTOS RECIBIDOS	5	1	4
ABSTENCIONISMO	49	19	30
70 AÑOS			
ELECTORADO	46	18	28
VOTOS RECIBIDOS	14	9	5
ABSTENCIONISMO	32	9	23
71 AÑOS			
ELECTORADO	35	16	19
VOTOS RECIBIDOS	15	8	7
ABSTENCIONISMO	20	8	12
72 AÑOS			
ELECTORADO	36	13	23
VOTOS RECIBIDOS	3	1	2
ABSTENCIONISMO	33	12	21

**CUADRO 3.9 EXTRANJERO: ELECTORADO, VOTOS RECIBIDOS Y ABSTENCIONISMO
PARA PRESIDENCIA Y VICEPRESIDENCIAS DE LA REPÚBLICA, POR SEXO
SEGÚN EDAD,^{1/} ELECCIONES 6 DE ABRIL 2014**

EDAD	TOTAL		
	TOTAL	HOMBRES	MUJERES
73 AÑOS			
ELECTORADO	29	11	18
VOTOS RECIBIDOS	5	-	5
ABSTENCIONISMO	24	11	13
74 AÑOS			
ELECTORADO	23	9	14
VOTOS RECIBIDOS	5	2	3
ABSTENCIONISMO	18	7	11
75 AÑOS			
ELECTORADO	24	8	16
VOTOS RECIBIDOS	2	-	2
ABSTENCIONISMO	22	8	14
76 AÑOS			
ELECTORADO	25	11	14
VOTOS RECIBIDOS	5	2	3
ABSTENCIONISMO	20	9	11
77 AÑOS			
ELECTORADO	19	4	15
VOTOS RECIBIDOS	1	-	1
ABSTENCIONISMO	18	4	14
78 AÑOS			
ELECTORADO	18	7	11
VOTOS RECIBIDOS	2	1	1
ABSTENCIONISMO	16	6	10
79 AÑOS			
ELECTORADO	14	3	11
VOTOS RECIBIDOS	-	-	-
ABSTENCIONISMO	14	3	11

**CUADRO 3.9 EXTRANJERO: ELECTORADO, VOTOS RECIBIDOS Y ABSTENCIONISMO
PARA PRESIDENCIA Y VICEPRESIDENCIAS DE LA REPÚBLICA, POR SEXO
SEGÚN EDAD,^{1/} ELECCIONES 6 DE ABRIL 2014**

EDAD	TOTAL		
	TOTAL	HOMBRES	MUJERES
80 AÑOS			
ELECTORADO	10	3	7
VOTOS RECIBIDOS	1	1	-
ABSTENCIONISMO	9	2	7
81 AÑOS			
ELECTORADO	14	5	9
VOTOS RECIBIDOS	1	-	1
ABSTENCIONISMO	13	5	8
82 AÑOS			
ELECTORADO	10	2	8
VOTOS RECIBIDOS	-		
ABSTENCIONISMO	10	2	8
83 AÑOS			
ELECTORADO	18	5	13
VOTOS RECIBIDOS	1	-	1
ABSTENCIONISMO	17	5	12
84 AÑOS			
ELECTORADO	8	2	6
VOTOS RECIBIDOS	1	-	1
ABSTENCIONISMO	7	2	5
85 AÑOS Y MÁS			
ELECTORADO	39	11	28
VOTOS RECIBIDOS	2	2	-
ABSTENCIONISMO	37	9	28

^{1/}La información por edad simple no coincide a la consignada en la primera ronda por cuanto se recalculo la edad al 6 de Abril de 2014.

FUENTE: Tribunal Supremo de Elecciones.

Capítulo IV

**DISTRIBUCIÓN POR ZONA, SEGÚN PROVINCIA
Y GRUPOS DE EDAD PARA COSTA RICA**

**CUADRO 4.1 COSTA RICA: ELECTORADO PARA PRESIDENCIA Y VICEPRESIDENCIAS DE LA REPÚBLICA, POR ZONA, EXTRANJERO Y SEXO
SEGÚN PROVINCIA Y GRUPOS DE EDAD,^{1/} ELECCIONES 6 DE ABRIL 2014**

PROVINCIA Y GRUPOS DE EDAD	TOTAL			URBANA			RURAL			MIXTA			EXTRANJERO		
	TOTAL	HOMBRES	MUJERES	TOTAL	HOMBRES	MUJERES	TOTAL	HOMBRES	MUJERES	TOTAL	HOMBRES	MUJERES	TOTAL	HOMBRES	MUJERES
COSTA RICA	3 078 321	1 535 869	1 542 452	1 828 213	894 522	933 691	321 674	168 099	153 575	915 780	466 740	449 040	12 654	6 508	6 146
18 AÑOS	45 273	22 785	22 488	25 142	12 518	12 624	5 387	2 726	2 661	14 635	7 485	7 150	109	56	53
19 AÑOS	77 772	39 410	38 362	42 040	21 291	20 749	9 693	4 891	4 802	25 772	13 102	12 670	267	126	141
20 - 24	392 571	201 000	191 571	218 822	111 879	106 943	46 771	24 153	22 618	125 763	64 377	61 386	1 215	591	624
25 - 29	396 635	202 122	194 513	231 178	117 374	113 804	42 551	22 126	20 425	121 578	61 869	59 709	1 328	753	575
30 - 34	345 896	175 073	170 823	210 447	106 136	104 311	33 498	17 100	16 398	100 031	50 780	49 251	1 920	1 057	863
35 - 39	295 630	149 041	146 589	179 117	90 179	88 938	28 996	14 771	14 225	85 801	43 162	42 639	1 716	929	787
40 - 44	270 724	135 679	135 045	157 759	78 610	79 149	29 747	15 214	14 533	81 702	41 039	40 663	1 516	816	700
45 - 49	277 268	138 480	138 788	162 583	79 797	82 786	29 744	15 637	14 107	83 566	42 323	41 243	1 375	723	652
50 - 54	258 929	128 489	130 440	156 266	75 323	80 943	25 658	13 616	12 042	75 837	38 959	36 878	1 168	591	577
55 - 59	212 762	104 712	108 050	131 506	62 356	69 150	20 074	10 909	9 165	60 371	31 103	29 268	811	344	467
60 - 64	160 375	78 177	82 198	100 554	46 612	53 942	14 886	8 111	6 775	44 384	23 201	21 183	551	253	298
65 - 69	116 398	56 335	60 063	72 395	33 254	39 141	11 474	6 217	5 257	32 219	16 723	15 496	310	141	169
70 - 74	84 878	40 528	44 350	52 029	23 320	28 709	8 663	4 748	3 915	24 017	12 393	11 624	169	67	102
75 - 79	62 272	28 975	33 297	38 015	16 361	21 654	6 547	3 569	2 978	17 610	9 012	8 598	100	33	67
80 - 84	42 083	18 861	23 222	25 953	10 618	15 335	4 255	2 323	1 932	11 815	5 903	5 912	60	17	43
85 Y MÁS	38 855	16 202	22 653	24 407	8 894	15 513	3 730	1 988	1 742	10 679	5 309	5 370	39	11	28
SAN JOSÉ	1 063 061	518 312	544 749	869 858	420 614	449 244	104 540	54 172	50 368	88 663	43 526	45 137	-	-	-
18 AÑOS	14 401	7 273	7 128	11 407	5 722	5 685	1 664	880	784	1 330	671	659	-	-	-
19 AÑOS	24 245	12 221	12 024	19 143	9 686	9 457	2 848	1 407	1 441	2 254	1 128	1 126	-	-	-
20 - 24	127 121	64 631	62 490	100 146	50 895	49 251	15 021	7 709	7 312	11 954	6 027	5 927	-	-	-
25 - 29	132 823	67 211	65 612	107 534	54 352	53 182	13 560	7 060	6 500	11 729	5 799	5 930	-	-	-
30 - 34	119 922	60 506	59 416	99 359	50 108	49 251	10 710	5 472	5 238	9 853	4 926	4 927	-	-	-
35 - 39	100 779	50 661	50 118	83 698	42 163	41 535	9 071	4 579	4 492	8 010	3 919	4 091	-	-	-
40 - 44	90 329	44 863	45 466	73 009	36 232	36 777	9 575	4 914	4 661	7 745	3 717	4 028	-	-	-
45 - 49	94 046	46 256	47 790	75 834	37 068	38 766	10 012	5 181	4 831	8 200	4 007	4 193	-	-	-
50 - 54	91 411	44 049	47 362	75 043	35 695	39 348	8 802	4 621	4 181	7 566	3 733	3 833	-	-	-
55 - 59	77 394	36 560	40 834	64 499	29 953	34 546	6 847	3 654	3 193	6 048	2 953	3 095	-	-	-
60 - 64	59 791	27 586	32 205	50 593	22 906	27 687	4 879	2 603	2 276	4 319	2 077	2 242	-	-	-
65 - 69	43 901	20 103	23 798	36 995	16 594	20 401	3 764	2 013	1 751	3 142	1 496	1 646	-	-	-
70 - 74	31 356	14 015	17 341	26 162	11 399	14 763	2 785	1 474	1 311	2 409	1 142	1 267	-	-	-
75 - 79	23 557	10 024	13 533	19 564	8 051	11 513	2 202	1 154	1 048	1 791	819	972	-	-	-
80 - 84	16 483	6 712	9 771	13 780	5 370	8 410	1 466	753	713	1 237	589	648	-	-	-
85 Y MÁS	15 502	5 641	9 861	13 092	4 420	8 672	1 334	698	636	1 076	523	553	-	-	-

**CUADRO 4.1 COSTA RICA: ELECTORADO PARA PRESIDENCIA Y VICEPRESIDENCIAS DE LA REPÚBLICA, POR ZONA, EXTRANJERO Y SEXO
SEGÚN PROVINCIA Y GRUPOS DE EDAD,^{1/} ELECCIONES 6 DE ABRIL 2014**

PROVINCIA Y GRUPOS DE EDAD	TOTAL			URBANA			RURAL			MIXTA			EXTRANJERO		
	TOTAL	HOMBRES	MUJERES	TOTAL	HOMBRES	MUJERES	TOTAL	HOMBRES	MUJERES	TOTAL	HOMBRES	MUJERES	TOTAL	HOMBRES	MUJERES
ALAJUELA	577 493	291 277	286 216	236 694	117 924	118 770	63 954	33 589	30 365	276 845	139 764	137 081	-	-	-
18 AÑOS	8 968	4 451	4 517	3 234	1 553	1 681	1 110	530	580	4 624	2 368	2 256	-	-	-
19 AÑOS	15 062	7 613	7 449	5 284	2 643	2 641	2 083	1 075	1 008	7 695	3 895	3 800	-	-	-
20 - 24	75 922	39 356	36 566	28 485	14 848	13 637	9 336	4 900	4 436	38 101	19 608	18 493	-	-	-
25 - 29	76 076	39 333	36 743	30 611	15 903	14 708	8 483	4 488	3 995	36 982	18 942	18 040	-	-	-
30 - 34	63 470	32 456	31 014	26 941	13 825	13 116	6 555	3 431	3 124	29 974	15 200	14 774	-	-	-
35 - 39	53 560	27 266	26 294	22 991	11 870	11 121	5 599	2 830	2 769	24 970	12 566	12 404	-	-	-
40 - 44	50 235	25 112	25 123	20 506	10 354	10 152	5 792	2 912	2 880	23 937	11 846	12 091	-	-	-
45 - 49	52 921	26 412	26 509	21 560	10 657	10 903	5 886	3 087	2 799	25 475	12 668	12 807	-	-	-
50 - 54	49 177	24 581	24 596	20 496	10 072	10 424	5 168	2 732	2 436	23 513	11 777	11 736	-	-	-
55 - 59	39 030	19 552	19 478	16 577	7 962	8 615	3 994	2 195	1 799	18 459	9 395	9 064	-	-	-
60 - 64	28 909	14 490	14 419	12 383	5 909	6 474	3 052	1 678	1 374	13 474	6 903	6 571	-	-	-
65 - 69	21 397	10 478	10 919	9 119	4 200	4 919	2 312	1 261	1 051	9 966	5 017	4 949	-	-	-
70 - 74	16 291	7 928	8 363	6 996	3 224	3 772	1 790	972	818	7 505	3 732	3 773	-	-	-
75 - 79	11 653	5 563	6 090	5 061	2 241	2 820	1 259	680	579	5 333	2 642	2 691	-	-	-
80 - 84	7 724	3 553	4 171	3 297	1 413	1 884	815	444	371	3 612	1 696	1 916	-	-	-
85 Y MÁS	7 098	3 133	3 965	3 153	1 250	1 903	720	374	346	3 225	1 509	1 716	-	-	-
CARTAGO	359 985	179 449	180 536	249 530	123 407	126 123	24 456	12 582	11 874	85 999	43 460	42 539	-	-	-
18 AÑOS	5 318	2 637	2 681	3 824	1 868	1 956	359	186	173	1 135	583	552	-	-	-
19 AÑOS	9 120	4 676	4 444	6 265	3 195	3 070	697	368	329	2 158	1 113	1 045	-	-	-
20 - 24	46 916	24 129	22 787	32 137	16 559	15 578	3 560	1 847	1 713	11 219	5 723	5 496	-	-	-
25 - 29	47 089	24 065	23 024	32 788	16 778	16 010	3 175	1 580	1 595	11 126	5 707	5 419	-	-	-
30 - 34	40 015	20 247	19 768	28 806	14 492	14 314	2 482	1 255	1 227	8 727	4 500	4 227	-	-	-
35 - 39	35 067	17 526	17 541	24 919	12 487	12 432	2 267	1 182	1 085	7 881	3 857	4 024	-	-	-
40 - 44	33 014	16 230	16 784	22 631	11 120	11 511	2 489	1 227	1 262	7 894	3 883	4 011	-	-	-
45 - 49	33 536	16 713	16 823	22 878	11 368	11 510	2 292	1 146	1 146	8 366	4 199	4 167	-	-	-
50 - 54	30 011	14 827	15 184	20 756	10 098	10 658	1 956	1 033	923	7 299	3 696	3 603	-	-	-
55 - 59	24 315	11 983	12 332	16 833	8 123	8 710	1 515	829	686	5 967	3 031	2 936	-	-	-
60 - 64	17 561	8 459	9 102	12 318	5 766	6 552	1 096	571	525	4 147	2 122	2 025	-	-	-
65 - 69	12 791	6 208	6 583	8 754	4 179	4 575	841	432	409	3 196	1 597	1 599	-	-	-
70 - 74	9 651	4 652	4 999	6 479	3 036	3 443	656	348	308	2 516	1 268	1 248	-	-	-
75 - 79	6 969	3 267	3 702	4 522	2 040	2 482	507	262	245	1 940	965	975	-	-	-
80 - 84	4 611	2 167	2 444	2 923	1 281	1 642	312	185	127	1 376	701	675	-	-	-
85 Y MÁS	4 001	1 663	2 338	2 697	1 017	1 680	252	131	121	1 052	515	537	-	-	-

**CUADRO 4.1 COSTA RICA: ELECTORADO PARA PRESIDENCIA Y VICEPRESIDENCIAS DE LA REPÚBLICA, POR ZONA, EXTRANJERO Y SEXO
SEGÚN PROVINCIA Y GRUPOS DE EDAD,^{1/} ELECCIONES 6 DE ABRIL 2014**

PROVINCIA Y GRUPOS DE EDAD	TOTAL			URBANA			RURAL			MIXTA			EXTRANJERO		
	TOTAL	HOMBRES	MUJERES	TOTAL	HOMBRES	MUJERES	TOTAL	HOMBRES	MUJERES	TOTAL	HOMBRES	MUJERES	TOTAL	HOMBRES	MUJERES
HEREDIA	306 901	151 098	155 803	253 878	123 726	130 152	15 221	7 963	7 258	37 802	19 409	18 393	-	-	-
18 AÑOS	4 426	2 186	2 240	3 441	1 707	1 734	293	146	147	692	333	359	-	-	-
19 AÑOS	7 201	3 678	3 523	5 490	2 814	2 676	510	277	233	1 201	587	614	-	-	-
20 - 24	37 000	19 047	17 953	29 497	15 115	14 382	2 295	1 224	1 071	5 208	2 708	2 500	-	-	-
25 - 29	38 323	19 308	19 015	31 288	15 732	15 556	2 050	1 035	1 015	4 985	2 541	2 444	-	-	-
30 - 34	35 767	17 921	17 846	29 933	15 012	14 921	1 614	798	816	4 220	2 111	2 109	-	-	-
35 - 39	31 082	15 594	15 488	26 053	13 054	12 999	1 314	652	662	3 715	1 888	1 827	-	-	-
40 - 44	27 445	13 693	13 752	22 640	11 287	11 353	1 393	681	712	3 412	1 725	1 687	-	-	-
45 - 49	27 855	13 594	14 261	23 103	11 158	11 945	1 357	691	666	3 395	1 745	1 650	-	-	-
50 - 54	26 308	12 834	13 474	21 848	10 489	11 359	1 228	649	579	3 232	1 696	1 536	-	-	-
55 - 59	21 831	10 484	11 347	18 410	8 669	9 741	954	510	444	2 467	1 305	1 162	-	-	-
60 - 64	16 572	7 864	8 708	14 058	6 490	7 568	728	432	296	1 786	942	844	-	-	-
65 - 69	11 514	5 471	6 043	9 736	4 488	5 248	562	325	237	1 216	658	558	-	-	-
70 - 74	8 138	3 712	4 426	6 887	3 035	3 852	372	227	145	879	450	429	-	-	-
75 - 79	5 802	2 597	3 205	4 912	2 098	2 814	274	163	111	616	336	280	-	-	-
80 - 84	3 988	1 690	2 298	3 435	1 400	2 035	150	85	65	403	205	198	-	-	-
85 Y MÁS	3 649	1 425	2 224	3 147	1 178	1 969	127	68	59	375	179	196	-	-	-
GUANACASTE	221 688	112 201	109 487	61 016	30 429	30 587	33 413	17 322	16 091	127 259	64 450	62 809	-	-	-
18 AÑOS	3 320	1 699	1 621	916	480	436	549	272	277	1 855	947	908	-	-	-
19 AÑOS	6 057	3 079	2 978	1 632	827	805	929	460	469	3 496	1 792	1 704	-	-	-
20 - 24	29 277	14 890	14 387	8 474	4 335	4 139	4 416	2 237	2 179	16 387	8 318	8 069	-	-	-
25 - 29	28 425	14 442	13 983	8 444	4 305	4 139	4 041	2 093	1 948	15 940	8 044	7 896	-	-	-
30 - 34	24 576	12 469	12 107	7 574	3 813	3 761	3 208	1 635	1 573	13 794	7 021	6 773	-	-	-
35 - 39	21 320	10 695	10 625	6 099	3 050	3 049	3 040	1 523	1 517	12 181	6 122	6 059	-	-	-
40 - 44	19 243	9 716	9 527	5 142	2 578	2 564	3 076	1 550	1 526	11 025	5 588	5 437	-	-	-
45 - 49	19 694	10 020	9 674	5 070	2 500	2 570	3 137	1 681	1 456	11 487	5 839	5 648	-	-	-
50 - 54	17 989	9 185	8 804	4 847	2 403	2 444	2 634	1 423	1 211	10 508	5 359	5 149	-	-	-
55 - 59	14 736	7 489	7 247	4 052	2 031	2 021	2 158	1 129	1 029	8 526	4 329	4 197	-	-	-
60 - 64	11 183	5 717	5 466	2 826	1 366	1 460	1 766	957	809	6 591	3 394	3 197	-	-	-
65 - 69	8 329	4 091	4 238	2 033	935	1 098	1 362	695	667	4 934	2 461	2 473	-	-	-
70 - 74	6 184	3 133	3 051	1 430	665	765	1 069	601	468	3 685	1 867	1 818	-	-	-
75 - 79	4 761	2 402	2 359	1 033	488	545	872	470	402	2 856	1 444	1 412	-	-	-
80 - 84	3 302	1 612	1 690	746	344	402	568	301	267	1 988	967	1 021	-	-	-
85 Y MÁS	3 292	1 562	1 730	698	309	389	588	295	293	2 006	958	1 048	-	-	-

**CUADRO 4.1 COSTA RICA: ELECTORADO PARA PRESIDENCIA Y VICEPRESIDENCIAS DE LA REPÚBLICA, POR ZONA, EXTRANJERO Y SEXO
SEGÚN PROVINCIA Y GRUPOS DE EDAD,^{1/} ELECCIONES 6 DE ABRIL 2014**

PROVINCIA Y GRUPOS DE EDAD	TOTAL			URBANA			RURAL			MIXTA			EXTRANJERO		
	TOTAL	HOMBRES	MUJERES	TOTAL	HOMBRES	MUJERES	TOTAL	HOMBRES	MUJERES	TOTAL	HOMBRES	MUJERES	TOTAL	HOMBRES	MUJERES
PUNTARENAS	287 254	147 881	139 373	80 676	40 672	40 004	49 603	26 367	23 236	156 975	80 842	76 133	-	-	-
18 AÑOS	4 508	2 311	2 197	1 149	593	556	845	433	412	2 514	1 285	1 229	-	-	-
19 AÑOS	8 038	4 084	3 954	2 084	1 055	1 029	1 493	739	754	4 461	2 290	2 171	-	-	-
20 - 24	39 001	19 872	19 129	10 129	5 151	4 978	7 201	3 732	3 469	21 671	10 989	10 682	-	-	-
25 - 29	38 093	19 440	18 653	10 214	5 279	4 935	6 762	3 542	3 220	21 117	10 619	10 498	-	-	-
30 - 34	32 333	16 472	15 861	9 325	4 816	4 509	5 341	2 738	2 603	17 667	8 918	8 749	-	-	-
35 - 39	27 840	14 038	13 802	8 009	4 009	4 000	4 662	2 411	2 251	15 169	7 618	7 551	-	-	-
40 - 44	25 870	13 335	12 535	7 005	3 595	3 410	4 569	2 424	2 145	14 296	7 316	6 980	-	-	-
45 - 49	25 784	13 294	12 490	7 204	3 691	3 513	4 488	2 396	2 092	14 092	7 207	6 885	-	-	-
50 - 54	23 167	12 067	11 100	6 815	3 428	3 387	3 805	2 035	1 770	12 547	6 604	5 943	-	-	-
55 - 59	18 683	9 745	8 938	5 643	2 753	2 890	3 011	1 693	1 318	10 029	5 299	4 730	-	-	-
60 - 64	14 061	7 355	6 706	4 309	2 138	2 171	2 202	1 199	1 003	7 550	4 018	3 532	-	-	-
65 - 69	10 104	5 415	4 689	3 010	1 482	1 528	1 777	1 008	769	5 317	2 925	2 392	-	-	-
70 - 74	7 558	3 953	3 605	2 260	1 045	1 215	1 348	763	585	3 950	2 145	1 805	-	-	-
75 - 79	5 509	2 966	2 543	1 618	764	854	967	581	386	2 924	1 621	1 303	-	-	-
80 - 84	3 579	1 856	1 723	1 005	466	539	647	373	274	1 927	1 017	910	-	-	-
85 Y MÁS	3 126	1 678	1 448	897	407	490	485	300	185	1 744	971	773	-	-	-
LIMÓN	249 285	129 143	120 142	76 561	37 750	38 811	30 487	16 104	14 383	142 237	75 289	66 948	-	-	-
18 AÑOS	4 223	2 172	2 051	1 171	595	576	567	279	288	2 485	1 298	1 187	-	-	-
19 AÑOS	7 782	3 933	3 849	2 142	1 071	1 071	1 133	565	568	4 507	2 297	2 210	-	-	-
20 - 24	36 119	18 484	17 635	9 954	4 976	4 978	4 942	2 504	2 438	21 223	11 004	10 219	-	-	-
25 - 29	34 478	17 570	16 908	10 299	5 025	5 274	4 480	2 328	2 152	19 699	10 217	9 482	-	-	-
30 - 34	27 893	13 945	13 948	8 509	4 070	4 439	3 588	1 771	1 817	15 796	8 104	7 692	-	-	-
35 - 39	24 266	12 332	11 934	7 348	3 546	3 802	3 043	1 594	1 449	13 875	7 192	6 683	-	-	-
40 - 44	23 072	11 914	11 158	6 826	3 444	3 382	2 853	1 506	1 347	13 393	6 964	6 429	-	-	-
45 - 49	22 057	11 468	10 589	6 934	3 355	3 579	2 572	1 455	1 117	12 551	6 658	5 893	-	-	-
50 - 54	19 698	10 355	9 343	6 461	3 138	3 323	2 065	1 123	942	11 172	6 094	5 078	-	-	-
55 - 59	15 962	8 555	7 407	5 492	2 865	2 627	1 595	899	696	8 875	4 791	4 084	-	-	-
60 - 64	11 747	6 453	5 294	4 067	2 037	2 030	1 163	671	492	6 517	3 745	2 772	-	-	-
65 - 69	8 052	4 428	3 624	2 748	1 376	1 372	856	483	373	4 448	2 569	1 879	-	-	-
70 - 74	5 531	3 068	2 463	1 815	916	899	643	363	280	3 073	1 789	1 284	-	-	-
75 - 79	3 921	2 123	1 798	1 305	679	626	466	259	207	2 150	1 185	965	-	-	-
80 - 84	2 336	1 254	1 082	767	344	423	297	182	115	1 272	728	544	-	-	-
85 Y MÁS	2 148	1 089	1 059	723	313	410	224	122	102	1 201	654	547	-	-	-

**CUADRO 4.1 COSTA RICA: ELECTORADO PARA PRESIDENCIA Y VICEPRESIDENCIAS DE LA REPÚBLICA, POR ZONA, EXTRANJERO Y SEXO
SEGÚN PROVINCIA Y GRUPOS DE EDAD,^{1/} ELECCIONES 6 DE ABRIL 2014**

PROVINCIA Y GRUPOS DE EDAD	TOTAL			URBANA			RURAL			MIXTA			EXTRANJERO		
	TOTAL	HOMBRES	MUJERES	TOTAL	HOMBRES	MUJERES	TOTAL	HOMBRES	MUJERES	TOTAL	HOMBRES	MUJERES	TOTAL	HOMBRES	MUJERES
EXTRANJERO	12 654	6 508	6 146	-	-	-	-	-	-	-	-	-	12 654	6 508	6 146
18 AÑOS	109	56	53	-	-	-	-	-	-	-	-	-	109	56	53
19 AÑOS	267	126	141	-	-	-	-	-	-	-	-	-	267	126	141
20 - 24	1 215	591	624	-	-	-	-	-	-	-	-	-	1 215	591	624
25 - 29	1 328	753	575	-	-	-	-	-	-	-	-	-	1 328	753	575
30 - 34	1 920	1 057	863	-	-	-	-	-	-	-	-	-	1 920	1 057	863
35 - 39	1 716	929	787	-	-	-	-	-	-	-	-	-	1 716	929	787
40 - 44	1 516	816	700	-	-	-	-	-	-	-	-	-	1 516	816	700
45 - 49	1 375	723	652	-	-	-	-	-	-	-	-	-	1 375	723	652
50 - 54	1 168	591	577	-	-	-	-	-	-	-	-	-	1 168	591	577
55 - 59	811	344	467	-	-	-	-	-	-	-	-	-	811	344	467
60 - 64	551	253	298	-	-	-	-	-	-	-	-	-	551	253	298
65 - 69	310	141	169	-	-	-	-	-	-	-	-	-	310	141	169
70 - 74	169	67	102	-	-	-	-	-	-	-	-	-	169	67	102
75 - 79	100	33	67	-	-	-	-	-	-	-	-	-	100	33	67
80 - 84	60	17	43	-	-	-	-	-	-	-	-	-	60	17	43
85 Y MÁS	39	11	28	-	-	-	-	-	-	-	-	-	39	11	28

^{1/} La información por grupos de edad no coincide a la consignada en la primera ronda por cuanto se recalculo la edad al 6 de Abril de 2014.

FUENTE: Tribunal Supremo de Elecciones.

**CUADRO 4.2 COSTA RICA: VOTOS RECIBIDOS PARA PRESIDENCIA Y VICEPRESIDENCIAS DE LA REPÚBLICA, POR ZONA, EXTRANJERO Y SEXO
SEGÚN PROVINCIA Y GRUPOS DE EDAD,^{1/} ELECCIONES 6 DE ABRIL 2014**

PROVINCIA Y GRUPOS DE EDAD	TOTAL			URBANA			RURAL			MIXTA			EXTRANJERO		
	TOTAL	HOMBRES	MUJERES	TOTAL	HOMBRES	MUJERES	TOTAL	HOMBRES	MUJERES	TOTAL	HOMBRES	MUJERES	TOTAL	HOMBRES	MUJERES
COSTA RICA	1 739 235	823 866	915 369	1 083 700	502 551	581 149	167 528	84 336	83 192	486 060	236 049	250 011	1 947	930	1 017
18 AÑOS	24 964	11 637	13 327	14 786	6 847	7 939	2 751	1 301	1 450	7 417	3 485	3 932	10	4	6
19 AÑOS	38 437	17 910	20 527	22 410	10 451	11 959	4 325	2 026	2 299	11 687	5 426	6 261	15	7	8
20 - 24	197 325	93 459	103 866	118 415	56 216	62 199	21 105	10 166	10 939	57 673	27 017	30 656	132	60	72
25 - 29	208 969	98 910	110 059	129 925	61 501	68 424	20 054	9 632	10 422	58 748	27 652	31 096	242	125	117
30 - 34	191 833	90 424	101 409	122 785	57 942	64 843	16 880	7 856	9 024	51 836	24 485	27 351	332	141	191
35 - 39	167 533	79 567	87 966	106 563	50 734	55 829	15 240	7 297	7 943	45 463	21 407	24 056	267	129	138
40 - 44	155 981	73 565	82 416	94 623	44 519	50 104	16 391	7 902	8 489	44 699	21 018	23 681	268	126	142
45 - 49	164 825	77 794	87 031	100 046	46 238	53 808	16 847	8 499	8 348	47 730	22 954	24 776	202	103	99
50 - 54	158 617	74 471	84 146	98 936	44 731	54 205	14 886	7 702	7 184	44 616	21 948	22 668	179	90	89
55 - 59	132 424	62 127	70 297	84 301	37 751	46 550	11 842	6 333	5 509	36 158	17 994	18 164	123	49	74
60 - 64	101 540	48 201	53 339	65 533	29 218	36 315	8 810	4 876	3 934	27 120	14 060	13 060	77	47	30
65 - 69	74 274	36 005	38 269	47 419	21 583	25 836	6 920	3 893	3 027	19 893	10 506	9 387	42	23	19
70 - 74	51 901	25 310	26 591	32 770	14 855	17 915	4 992	2 879	2 113	14 097	7 556	6 541	42	20	22
75 - 79	35 244	17 303	17 941	22 332	10 078	12 254	3 340	1 984	1 356	9 562	5 238	4 324	10	3	7
80 - 84	21 111	10 270	10 841	13 525	5 915	7 610	1 921	1 193	728	5 661	3 161	2 500	4	1	3
85 Y MÁS	14 257	6 913	7 344	9 331	3 972	5 359	1 224	797	427	3 700	2 142	1 558	2	2	-
SAN JOSÉ	623 428	287 879	335 549	514 164	235 321	278 843	57 985	28 680	29 305	51 279	23 878	27 401	-	-	-
18 AÑOS	8 498	4 028	4 470	6 765	3 177	3 588	948	474	474	785	377	408	-	-	-
19 AÑOS	12 888	6 015	6 873	10 178	4 727	5 451	1 483	701	782	1 227	587	640	-	-	-
20 - 24	68 320	32 342	35 978	54 376	25 718	28 658	7 597	3 639	3 958	6 347	2 985	3 362	-	-	-
25 - 29	73 896	34 715	39 181	60 461	28 403	32 058	7 029	3 337	3 692	6 406	2 975	3 431	-	-	-
30 - 34	69 259	32 553	36 706	57 937	27 315	30 622	5 705	2 621	3 084	5 617	2 617	3 000	-	-	-
35 - 39	59 041	28 061	30 980	49 453	23 629	25 824	5 060	2 352	2 708	4 528	2 080	2 448	-	-	-
40 - 44	53 413	24 916	28 497	43 324	20 274	23 050	5 574	2 673	2 901	4 515	1 969	2 546	-	-	-
45 - 49	57 056	26 406	30 650	46 181	21 268	24 913	5 895	2 888	3 007	4 980	2 250	2 730	-	-	-
50 - 54	57 022	25 695	31 327	47 082	20 838	26 244	5 248	2 673	2 575	4 692	2 184	2 508	-	-	-
55 - 59	49 262	21 923	27 339	41 217	17 945	23 272	4 225	2 199	2 026	3 820	1 779	2 041	-	-	-
60 - 64	38 479	17 120	21 359	32 686	14 171	18 515	2 983	1 614	1 369	2 810	1 335	1 475	-	-	-
65 - 69	28 531	12 973	15 558	24 188	10 725	13 463	2 308	1 282	1 026	2 035	966	1 069	-	-	-
70 - 74	19 483	8 794	10 689	16 374	7 176	9 198	1 639	900	739	1 470	718	752	-	-	-
75 - 79	13 741	6 081	7 660	11 550	4 936	6 614	1 188	662	526	1 003	483	520	-	-	-
80 - 84	8 591	3 733	4 858	7 280	3 002	4 278	678	388	290	633	343	290	-	-	-
85 Y MÁS	5 948	2 524	3 424	5 112	2 017	3 095	425	277	148	411	230	181	-	-	-

**CUADRO 4.2 COSTA RICA: VOTOS RECIBIDOS PARA PRESIDENCIA Y VICEPRESIDENCIAS DE LA REPÚBLICA, POR ZONA, EXTRANJERO Y SEXO
SEGÚN PROVINCIA Y GRUPOS DE EDAD,^{1/} ELECCIONES 6 DE ABRIL 2014**

PROVINCIA Y GRUPOS DE EDAD	TOTAL			URBANA			RURAL			MIXTA			EXTRANJERO		
	TOTAL	HOMBRES	MUJERES	TOTAL	HOMBRES	MUJERES	TOTAL	HOMBRES	MUJERES	TOTAL	HOMBRES	MUJERES	TOTAL	HOMBRES	MUJERES
ALAJUELA	340 421	163 840	176 581	142 001	67 119	74 882	35 197	17 796	17 401	163 223	78 925	84 298	-	-	-
18 AÑOS	5 216	2 389	2 827	1 966	874	1 092	603	265	338	2 647	1 250	1 397	-	-	-
19 AÑOS	7 941	3 666	4 275	2 942	1 349	1 593	973	454	519	4 026	1 863	2 163	-	-	-
20 - 24	40 276	19 394	20 882	15 702	7 574	8 128	4 425	2 157	2 268	20 149	9 663	10 486	-	-	-
25 - 29	42 015	20 237	21 778	17 413	8 404	9 009	4 240	2 081	2 159	20 362	9 752	10 610	-	-	-
30 - 34	36 959	17 730	19 229	15 748	7 538	8 210	3 571	1 716	1 855	17 640	8 476	9 164	-	-	-
35 - 39	31 672	15 308	16 364	13 750	6 742	7 008	3 139	1 516	1 623	14 783	7 050	7 733	-	-	-
40 - 44	30 331	14 372	15 959	12 524	5 999	6 525	3 307	1 569	1 738	14 500	6 804	7 696	-	-	-
45 - 49	32 968	15 719	17 249	13 511	6 320	7 191	3 503	1 787	1 716	15 954	7 612	8 342	-	-	-
50 - 54	31 307	14 943	16 364	13 108	6 101	7 007	3 167	1 633	1 534	15 032	7 209	7 823	-	-	-
55 - 59	24 983	12 002	12 981	10 603	4 843	5 760	2 486	1 339	1 147	11 894	5 820	6 074	-	-	-
60 - 64	18 709	9 148	9 561	8 134	3 752	4 382	1 859	1 034	825	8 716	4 362	4 354	-	-	-
65 - 69	14 107	6 912	7 195	6 026	2 715	3 311	1 484	820	664	6 597	3 377	3 220	-	-	-
70 - 74	10 326	5 169	5 157	4 538	2 132	2 406	1 097	624	473	4 691	2 413	2 278	-	-	-
75 - 79	6 846	3 411	3 435	3 041	1 402	1 639	690	401	289	3 115	1 608	1 507	-	-	-
80 - 84	4 034	2 041	1 993	1 759	815	944	395	242	153	1 880	984	896	-	-	-
85 Y MÁS	2 731	1 399	1 332	1 236	559	677	258	158	100	1 237	682	555	-	-	-
CARTAGO	227 285	108 438	118 847	161 108	76 097	85 011	13 841	6 971	6 870	52 336	25 370	26 966	-	-	-
18 AÑOS	3 433	1 580	1 853	2 478	1 133	1 345	229	114	115	726	333	393	-	-	-
19 AÑOS	5 392	2 571	2 821	3 780	1 794	1 986	357	176	181	1 255	601	654	-	-	-
20 - 24	28 261	13 548	14 713	19 741	9 521	10 220	1 912	940	972	6 608	3 087	3 521	-	-	-
25 - 29	29 071	14 055	15 016	20 711	10 027	10 684	1 753	847	906	6 607	3 181	3 426	-	-	-
30 - 34	25 430	12 125	13 305	18 644	8 838	9 806	1 388	654	734	5 398	2 633	2 765	-	-	-
35 - 39	22 574	10 656	11 918	16 358	7 739	8 619	1 323	671	652	4 893	2 246	2 647	-	-	-
40 - 44	21 340	9 999	11 341	14 907	6 951	7 956	1 534	737	797	4 899	2 311	2 588	-	-	-
45 - 49	21 876	10 316	11 560	15 266	7 156	8 110	1 346	650	696	5 264	2 510	2 754	-	-	-
50 - 54	19 926	9 335	10 591	14 036	6 440	7 596	1 189	610	579	4 701	2 285	2 416	-	-	-
55 - 59	16 120	7 635	8 485	11 428	5 291	6 137	877	478	399	3 815	1 866	1 949	-	-	-
60 - 64	11 749	5 531	6 218	8 433	3 835	4 598	644	346	298	2 672	1 350	1 322	-	-	-
65 - 69	8 513	4 193	4 320	5 992	2 891	3 101	498	266	232	2 023	1 036	987	-	-	-
70 - 74	6 038	3 027	3 011	4 194	2 024	2 170	366	203	163	1 478	800	678	-	-	-
75 - 79	3 937	2 005	1 932	2 663	1 291	1 372	228	138	90	1 046	576	470	-	-	-
80 - 84	2 247	1 171	1 076	1 509	728	781	127	92	35	611	351	260	-	-	-
85 Y MÁS	1 378	691	687	968	438	530	70	49	21	340	204	136	-	-	-

**CUADRO 4.2 COSTA RICA: VOTOS RECIBIDOS PARA PRESIDENCIA Y VICEPRESIDENCIAS DE LA REPÚBLICA, POR ZONA, EXTRANJERO Y SEXO
SEGÚN PROVINCIA Y GRUPOS DE EDAD,^{1/} ELECCIONES 6 DE ABRIL 2014**

PROVINCIA Y GRUPOS DE EDAD	TOTAL			URBANA			RURAL			MIXTA			EXTRANJERO		
	TOTAL	HOMBRES	MUJERES	TOTAL	HOMBRES	MUJERES	TOTAL	HOMBRES	MUJERES	TOTAL	HOMBRES	MUJERES	TOTAL	HOMBRES	MUJERES
HEREDIA	190 609	89 266	101 343	161 597	75 095	86 502	8 118	4 093	4 025	20 894	10 078	10 816	-	-	-
18 AÑOS	2 693	1 250	1 443	2 186	1 030	1 156	153	65	88	354	155	199	-	-	-
19 AÑOS	4 005	1 892	2 113	3 235	1 549	1 686	208	108	100	562	235	327	-	-	-
20 - 24	21 084	10 083	11 001	17 526	8 382	9 144	1 027	502	525	2 531	1 199	1 332	-	-	-
25 - 29	22 793	10 797	11 996	19 175	9 105	10 070	1 055	493	562	2 563	1 199	1 364	-	-	-
30 - 34	22 161	10 542	11 619	19 057	9 102	9 955	840	391	449	2 264	1 049	1 215	-	-	-
35 - 39	19 614	9 311	10 303	16 749	7 953	8 796	730	347	383	2 135	1 011	1 124	-	-	-
40 - 44	17 385	8 271	9 114	14 598	6 964	7 634	798	374	424	1 989	933	1 056	-	-	-
45 - 49	17 990	8 290	9 700	15 197	6 938	8 259	785	393	392	2 008	959	1 049	-	-	-
50 - 54	17 414	8 053	9 361	14 641	6 665	7 976	733	365	368	2 040	1 023	1 017	-	-	-
55 - 59	14 463	6 598	7 865	12 420	5 567	6 853	566	284	282	1 477	747	730	-	-	-
60 - 64	11 141	5 059	6 082	9 630	4 240	5 390	436	270	166	1 075	549	526	-	-	-
65 - 69	7 645	3 539	4 106	6 593	2 964	3 629	316	190	126	736	385	351	-	-	-
70 - 74	5 258	2 373	2 885	4 519	1 966	2 553	225	145	80	514	262	252	-	-	-
75 - 79	3 442	1 609	1 833	2 975	1 325	1 650	143	95	48	324	189	135	-	-	-
80 - 84	2 113	957	1 156	1 861	806	1 055	58	39	19	194	112	82	-	-	-
85 Y MÁS	1 408	642	766	1 235	539	696	45	32	13	128	71	57	-	-	-
GUANACASTE	108 849	51 953	56 896	28 688	13 333	15 355	16 812	8 440	8 372	63 349	30 180	33 169	-	-	-
18 AÑOS	1 422	654	768	331	150	181	258	126	132	833	378	455	-	-	-
19 AÑOS	2 388	1 102	1 286	599	280	319	397	192	205	1 392	630	762	-	-	-
20 - 24	11 346	5 126	6 220	3 067	1 415	1 652	1 779	833	946	6 500	2 878	3 622	-	-	-
25 - 29	12 036	5 554	6 482	3 440	1 601	1 839	1 705	829	876	6 891	3 124	3 767	-	-	-
30 - 34	11 269	5 214	6 055	3 267	1 475	1 792	1 513	717	796	6 489	3 022	3 467	-	-	-
35 - 39	10 371	4 811	5 560	2 868	1 325	1 543	1 534	718	816	5 969	2 768	3 201	-	-	-
40 - 44	9 704	4 488	5 216	2 468	1 134	1 334	1 651	790	861	5 585	2 564	3 021	-	-	-
45 - 49	10 568	5 071	5 497	2 615	1 200	1 415	1 758	894	864	6 195	2 977	3 218	-	-	-
50 - 54	10 224	4 960	5 264	2 752	1 290	1 462	1 523	786	737	5 949	2 884	3 065	-	-	-
55 - 59	8 561	4 130	4 431	2 337	1 098	1 239	1 221	628	593	5 003	2 404	2 599	-	-	-
60 - 64	6 824	3 445	3 379	1 715	805	910	1 057	568	489	4 052	2 072	1 980	-	-	-
65 - 69	5 159	2 622	2 537	1 217	591	626	848	450	398	3 094	1 581	1 513	-	-	-
70 - 74	3 614	1 898	1 716	810	378	432	636	367	269	2 168	1 153	1 015	-	-	-
75 - 79	2 569	1 377	1 192	556	269	287	440	253	187	1 573	855	718	-	-	-
80 - 84	1 618	864	754	373	186	187	279	171	108	966	507	459	-	-	-
85 Y MÁS	1 176	637	539	273	136	137	213	118	95	690	383	307	-	-	-

**CUADRO 4.2 COSTA RICA: VOTOS RECIBIDOS PARA PRESIDENCIA Y VICEPRESIDENCIAS DE LA REPÚBLICA, POR ZONA, EXTRANJERO Y SEXO
SEGÚN PROVINCIA Y GRUPOS DE EDAD,^{1/} ELECCIONES 6 DE ABRIL 2014**

PROVINCIA Y GRUPOS DE EDAD	TOTAL			URBANA			RURAL			MIXTA			EXTRANJERO		
	TOTAL	HOMBRES	MUJERES	TOTAL	HOMBRES	MUJERES	TOTAL	HOMBRES	MUJERES	TOTAL	HOMBRES	MUJERES	TOTAL	HOMBRES	MUJERES
PUNTARENAS	132 008	64 776	67 232	39 200	18 250	20 950	22 849	11 868	10 981	69 959	34 658	35 301	-	-	-
18 AÑOS	1 851	861	990	527	235	292	325	152	173	999	474	525	-	-	-
19 AÑOS	2 885	1 326	1 559	835	369	466	539	231	308	1 511	726	785	-	-	-
20 - 24	14 114	6 531	7 583	4 036	1 800	2 236	2 617	1 294	1 323	7 461	3 437	4 024	-	-	-
25 - 29	15 008	6 913	8 095	4 256	1 945	2 311	2 668	1 273	1 395	8 084	3 695	4 389	-	-	-
30 - 34	13 932	6 414	7 518	4 212	1 970	2 242	2 360	1 079	1 281	7 360	3 365	3 995	-	-	-
35 - 39	12 778	5 986	6 792	3 782	1 721	2 061	2 175	1 063	1 112	6 821	3 202	3 619	-	-	-
40 - 44	12 379	5 942	6 437	3 369	1 536	1 833	2 256	1 135	1 121	6 754	3 271	3 483	-	-	-
45 - 49	13 076	6 417	6 659	3 680	1 741	1 939	2 344	1 235	1 109	7 052	3 441	3 611	-	-	-
50 - 54	12 205	6 126	6 079	3 768	1 754	2 014	2 043	1 086	957	6 394	3 286	3 108	-	-	-
55 - 59	10 279	5 250	5 029	3 248	1 482	1 766	1 650	954	696	5 381	2 814	2 567	-	-	-
60 - 64	8 075	4 250	3 825	2 655	1 279	1 376	1 229	680	549	4 191	2 291	1 900	-	-	-
65 - 69	5 794	3 186	2 608	1 823	888	935	1 027	622	405	2 944	1 676	1 268	-	-	-
70 - 74	4 214	2 317	1 897	1 340	656	684	728	447	281	2 146	1 214	932	-	-	-
75 - 79	2 841	1 689	1 152	901	471	430	470	319	151	1 470	899	571	-	-	-
80 - 84	1 557	918	639	457	233	224	259	173	86	841	512	329	-	-	-
85 Y MÁS	1 020	650	370	311	170	141	159	125	34	550	355	195	-	-	-
LIMÓN	114 688	56 784	57 904	36 942	17 336	19 606	12 726	6 488	6 238	65 020	32 960	32 060	-	-	-
18 AÑOS	1 841	871	970	533	248	285	235	105	130	1 073	518	555	-	-	-
19 AÑOS	2 923	1 331	1 592	841	383	458	368	164	204	1 714	784	930	-	-	-
20 - 24	13 792	6 375	7 417	3 967	1 806	2 161	1 748	801	947	8 077	3 768	4 309	-	-	-
25 - 29	13 908	6 514	7 394	4 469	2 016	2 453	1 604	772	832	7 835	3 726	4 109	-	-	-
30 - 34	12 491	5 705	6 786	3 920	1 704	2 216	1 503	678	825	7 068	3 323	3 745	-	-	-
35 - 39	11 216	5 305	5 911	3 603	1 625	1 978	1 279	630	649	6 334	3 050	3 284	-	-	-
40 - 44	11 161	5 451	5 710	3 433	1 661	1 772	1 271	624	647	6 457	3 166	3 291	-	-	-
45 - 49	11 089	5 472	5 617	3 596	1 615	1 981	1 216	652	564	6 277	3 205	3 072	-	-	-
50 - 54	10 340	5 269	5 071	3 549	1 643	1 906	983	549	434	5 808	3 077	2 731	-	-	-
55 - 59	8 633	4 540	4 093	3 048	1 525	1 523	817	451	366	4 768	2 564	2 204	-	-	-
60 - 64	6 486	3 601	2 885	2 280	1 136	1 144	602	364	238	3 604	2 101	1 503	-	-	-
65 - 69	4 483	2 557	1 926	1 580	809	771	439	263	176	2 464	1 485	979	-	-	-
70 - 74	2 926	1 712	1 214	995	523	472	301	193	108	1 630	996	634	-	-	-
75 - 79	1 858	1 128	730	646	384	262	181	116	65	1 031	628	403	-	-	-
80 - 84	947	585	362	286	145	141	125	88	37	536	352	184	-	-	-
85 Y MÁS	594	368	226	196	113	83	54	38	16	344	217	127	-	-	-

**CUADRO 4.2 COSTA RICA: VOTOS RECIBIDOS PARA PRESIDENCIA Y VICEPRESIDENCIAS DE LA REPÚBLICA, POR ZONA, EXTRANJERO Y SEXO
SEGÚN PROVINCIA Y GRUPOS DE EDAD,^{1/} ELECCIONES 6 DE ABRIL 2014**

PROVINCIA Y GRUPOS DE EDAD	TOTAL			URBANA			RURAL			MIXTA			EXTRANJERO		
	TOTAL	HOMBRES	MUJERES	TOTAL	HOMBRES	MUJERES	TOTAL	HOMBRES	MUJERES	TOTAL	HOMBRES	MUJERES	TOTAL	HOMBRES	MUJERES
EXTRANJERO	1 947	930	1 017	-	-	-	-	-	-	-	-	-	1 947	930	1 017
18 AÑOS	10	4	6	-	-	-	-	-	-	-	-	-	10	4	6
19 AÑOS	15	7	8	-	-	-	-	-	-	-	-	-	15	7	8
20 - 24	132	60	72	-	-	-	-	-	-	-	-	-	132	60	72
25 - 29	242	125	117	-	-	-	-	-	-	-	-	-	242	125	117
30 - 34	332	141	191	-	-	-	-	-	-	-	-	-	332	141	191
35 - 39	267	129	138	-	-	-	-	-	-	-	-	-	267	129	138
40 - 44	268	126	142	-	-	-	-	-	-	-	-	-	268	126	142
45 - 49	202	103	99	-	-	-	-	-	-	-	-	-	202	103	99
50 - 54	179	90	89	-	-	-	-	-	-	-	-	-	179	90	89
55 - 59	123	49	74	-	-	-	-	-	-	-	-	-	123	49	74
60 - 64	77	47	30	-	-	-	-	-	-	-	-	-	77	47	30
65 - 69	42	23	19	-	-	-	-	-	-	-	-	-	42	23	19
70 - 74	42	20	22	-	-	-	-	-	-	-	-	-	42	20	22
75 - 79	10	3	7	-	-	-	-	-	-	-	-	-	10	3	7
80 - 84	4	1	3	-	-	-	-	-	-	-	-	-	4	1	3
85 Y MÁS	2	2	-	-	-	-	-	-	-	-	-	-	2	2	-

^{1/} La información por grupos de edad no coincide a la consignada en la primera ronda por cuanto se recalculo la edad al 6 de Abril de 2014.

FUENTE: Tribunal Supremo de Elecciones.

**CUADRO 4.3 COSTA RICA: ABSTENCIONISMO PARA PRESIDENCIA Y VICEPRESIDENCIAS DE LA REPÚBLICA, POR ZONA, EXTRANJERO Y SEXO
SEGÚN PROVINCIA Y GRUPOS DE EDAD,^{1/} ELECCIONES 6 DE ABRIL 2014**

PROVINCIA Y GRUPOS DE EDAD	TOTAL			URBANA			RURAL			MIXTA			EXTRANJERO		
	TOTAL	HOMBRES	MUJERES	TOTAL	HOMBRES	MUJERES	TOTAL	HOMBRES	MUJERES	TOTAL	HOMBRES	MUJERES	TOTAL	HOMBRES	MUJERES
COSTA RICA	1 339 086	712 003	627 083	744 513	391 971	352 542	154 146	83 763	70 383	429 720	230 691	199 029	10 707	5 578	5 129
18 AÑOS	20 309	11 148	9 161	10 356	5 671	4 685	2 636	1 425	1 211	7 218	4 000	3 218	99	52	47
19 AÑOS	39 335	21 500	17 835	19 630	10 840	8 790	5 368	2 865	2 503	14 085	7 676	6 409	252	119	133
20 - 24	195 246	107 541	87 705	100 407	55 663	44 744	25 666	13 987	11 679	68 090	37 360	30 730	1 083	531	552
25 - 29	187 666	103 212	84 454	101 253	55 873	45 380	22 497	12 494	10 003	62 830	34 217	28 613	1 086	628	458
30 - 34	154 063	84 649	69 414	87 662	48 194	39 468	16 618	9 244	7 374	48 195	26 295	21 900	1 588	916	672
35 - 39	128 097	69 474	58 623	72 554	39 445	33 109	13 756	7 474	6 282	40 338	21 755	18 583	1 449	800	649
40 - 44	114 743	62 114	52 629	63 136	34 091	29 045	13 356	7 312	6 044	37 003	20 021	16 982	1 248	690	558
45 - 49	112 443	60 686	51 757	62 537	33 559	28 978	12 897	7 138	5 759	35 836	19 369	16 467	1 173	620	553
50 - 54	100 312	54 018	46 294	57 330	30 592	26 738	10 772	5 914	4 858	31 221	17 011	14 210	989	501	488
55 - 59	80 338	42 585	37 753	47 205	24 605	22 600	8 232	4 576	3 656	24 213	13 109	11 104	688	295	393
60 - 64	58 835	29 976	28 859	35 021	17 394	17 627	6 076	3 235	2 841	17 264	9 141	8 123	474	206	268
65 - 69	42 124	20 330	21 794	24 976	11 671	13 305	4 554	2 324	2 230	12 326	6 217	6 109	268	118	150
70 - 74	32 977	15 218	17 759	19 259	8 465	10 794	3 671	1 869	1 802	9 920	4 837	5 083	127	47	80
75 - 79	27 028	11 672	15 356	15 683	6 283	9 400	3 207	1 585	1 622	8 048	3 774	4 274	90	30	60
80 - 84	20 972	8 591	12 381	12 428	4 703	7 725	2 334	1 130	1 204	6 154	2 742	3 412	56	16	40
85 Y MÁS	24 598	9 289	15 309	15 076	4 922	10 154	2 506	1 191	1 315	6 979	3 167	3 812	37	9	28
SAN JOSÉ	439 633	230 433	209 200	355 694	185 293	170 401	46 555	25 492	21 063	37 384	19 648	17 736	-	-	-
18 AÑOS	5 903	3 245	2 658	4 642	2 545	2 097	716	406	310	545	294	251	-	-	-
19 AÑOS	11 357	6 206	5 151	8 965	4 959	4 006	1 365	706	659	1 027	541	486	-	-	-
20 - 24	58 801	32 289	26 512	45 770	25 177	20 593	7 424	4 070	3 354	5 607	3 042	2 565	-	-	-
25 - 29	58 927	32 496	26 431	47 073	25 949	21 124	6 531	3 723	2 808	5 323	2 824	2 499	-	-	-
30 - 34	50 663	27 953	22 710	41 422	22 793	18 629	5 005	2 851	2 154	4 236	2 309	1 927	-	-	-
35 - 39	41 738	22 600	19 138	34 245	18 534	15 711	4 011	2 227	1 784	3 482	1 839	1 643	-	-	-
40 - 44	36 916	19 947	16 969	29 685	15 958	13 727	4 001	2 241	1 760	3 230	1 748	1 482	-	-	-
45 - 49	36 990	19 850	17 140	29 653	15 800	13 853	4 117	2 293	1 824	3 220	1 757	1 463	-	-	-
50 - 54	34 389	18 354	16 035	27 961	14 857	13 104	3 554	1 948	1 606	2 874	1 549	1 325	-	-	-
55 - 59	28 132	14 637	13 495	23 282	12 008	11 274	2 622	1 455	1 167	2 228	1 174	1 054	-	-	-
60 - 64	21 312	10 466	10 846	17 907	8 735	9 172	1 896	989	907	1 509	742	767	-	-	-
65 - 69	15 370	7 130	8 240	12 807	5 869	6 938	1 456	731	725	1 107	530	577	-	-	-
70 - 74	11 873	5 221	6 652	9 788	4 223	5 565	1 146	574	572	939	424	515	-	-	-
75 - 79	9 816	3 943	5 873	8 014	3 115	4 899	1 014	492	522	788	336	452	-	-	-
80 - 84	7 892	2 979	4 913	6 500	2 368	4 132	788	365	423	604	246	358	-	-	-
85 Y MÁS	9 554	3 117	6 437	7 980	2 403	5 577	909	421	488	665	293	372	-	-	-

**CUADRO 4.3 COSTA RICA: ABSTENCIONISMO PARA PRESIDENCIA Y VICEPRESIDENCIAS DE LA REPÚBLICA, POR ZONA, EXTRANJERO Y SEXO
SEGÚN PROVINCIA Y GRUPOS DE EDAD,^{1/} ELECCIONES 6 DE ABRIL 2014**

PROVINCIA Y GRUPOS DE EDAD	TOTAL			URBANA			RURAL			MIXTA			EXTRANJERO		
	TOTAL	HOMBRES	MUJERES	TOTAL	HOMBRES	MUJERES	TOTAL	HOMBRES	MUJERES	TOTAL	HOMBRES	MUJERES	TOTAL	HOMBRES	MUJERES
ALAJUELA	237 072	127 437	109 635	94 693	50 805	43 888	28 757	15 793	12 964	113 622	60 839	52 783	-	-	-
18 AÑOS	3 752	2 062	1 690	1 268	679	589	507	265	242	1 977	1 118	859	-	-	-
19 AÑOS	7 121	3 947	3 174	2 342	1 294	1 048	1 110	621	489	3 669	2 032	1 637	-	-	-
20 - 24	35 646	19 962	15 684	12 783	7 274	5 509	4 911	2 743	2 168	17 952	9 945	8 007	-	-	-
25 - 29	34 061	19 096	14 965	13 198	7 499	5 699	4 243	2 407	1 836	16 620	9 190	7 430	-	-	-
30 - 34	26 511	14 726	11 785	11 193	6 287	4 906	2 984	1 715	1 269	12 334	6 724	5 610	-	-	-
35 - 39	21 888	11 958	9 930	9 241	5 128	4 113	2 460	1 314	1 146	10 187	5 516	4 671	-	-	-
40 - 44	19 904	10 740	9 164	7 982	4 355	3 627	2 485	1 343	1 142	9 437	5 042	4 395	-	-	-
45 - 49	19 953	10 693	9 260	8 049	4 337	3 712	2 383	1 300	1 083	9 521	5 056	4 465	-	-	-
50 - 54	17 870	9 638	8 232	7 388	3 971	3 417	2 001	1 099	902	8 481	4 568	3 913	-	-	-
55 - 59	14 047	7 550	6 497	5 974	3 119	2 855	1 508	856	652	6 565	3 575	2 990	-	-	-
60 - 64	10 200	5 342	4 858	4 249	2 157	2 092	1 193	644	549	4 758	2 541	2 217	-	-	-
65 - 69	7 290	3 566	3 724	3 093	1 485	1 608	828	441	387	3 369	1 640	1 729	-	-	-
70 - 74	5 965	2 759	3 206	2 458	1 092	1 366	693	348	345	2 814	1 319	1 495	-	-	-
75 - 79	4 807	2 152	2 655	2 020	839	1 181	569	279	290	2 218	1 034	1 184	-	-	-
80 - 84	3 690	1 512	2 178	1 538	598	940	420	202	218	1 732	712	1 020	-	-	-
85 Y MÁS	4 367	1 734	2 633	1 917	691	1 226	462	216	246	1 988	827	1 161	-	-	-
CARTAGO	132 700	71 011	61 689	88 422	47 310	41 112	10 615	5 611	5 004	33 663	18 090	15 573	-	-	-
18 AÑOS	1 885	1 057	828	1 346	735	611	130	72	58	409	250	159	-	-	-
19 AÑOS	3 728	2 105	1 623	2 485	1 401	1 084	340	192	148	903	512	391	-	-	-
20 - 24	18 655	10 581	8 074	12 396	7 038	5 358	1 648	907	741	4 611	2 636	1 975	-	-	-
25 - 29	18 018	10 010	8 008	12 077	6 751	5 326	1 422	733	689	4 519	2 526	1 993	-	-	-
30 - 34	14 585	8 122	6 463	10 162	5 654	4 508	1 094	601	493	3 329	1 867	1 462	-	-	-
35 - 39	12 493	6 870	5 623	8 561	4 748	3 813	944	511	433	2 988	1 611	1 377	-	-	-
40 - 44	11 674	6 231	5 443	7 724	4 169	3 555	955	490	465	2 995	1 572	1 423	-	-	-
45 - 49	11 660	6 397	5 263	7 612	4 212	3 400	946	496	450	3 102	1 689	1 413	-	-	-
50 - 54	10 085	5 492	4 593	6 720	3 658	3 062	767	423	344	2 598	1 411	1 187	-	-	-
55 - 59	8 195	4 348	3 847	5 405	2 832	2 573	638	351	287	2 152	1 165	987	-	-	-
60 - 64	5 812	2 928	2 884	3 885	1 931	1 954	452	225	227	1 475	772	703	-	-	-
65 - 69	4 278	2 015	2 263	2 762	1 288	1 474	343	166	177	1 173	561	612	-	-	-
70 - 74	3 613	1 625	1 988	2 285	1 012	1 273	290	145	145	1 038	468	570	-	-	-
75 - 79	3 032	1 262	1 770	1 859	749	1 110	279	124	155	894	389	505	-	-	-
80 - 84	2 364	996	1 368	1 414	553	861	185	93	92	765	350	415	-	-	-
85 Y MÁS	2 623	972	1 651	1 729	579	1 150	182	82	100	712	311	401	-	-	-

**CUADRO 4.3 COSTA RICA: ABSTENCIONISMO PARA PRESIDENCIA Y VICEPRESIDENCIAS DE LA REPÚBLICA, POR ZONA, EXTRANJERO Y SEXO
SEGÚN PROVINCIA Y GRUPOS DE EDAD,^{1/} ELECCIONES 6 DE ABRIL 2014**

PROVINCIA Y GRUPOS DE EDAD	TOTAL			URBANA			RURAL			MIXTA			EXTRANJERO		
	TOTAL	HOMBRES	MUJERES	TOTAL	HOMBRES	MUJERES	TOTAL	HOMBRES	MUJERES	TOTAL	HOMBRES	MUJERES	TOTAL	HOMBRES	MUJERES
HEREDIA	116 292	61 832	54 460	92 281	48 631	43 650	7 103	3 870	3 233	16 908	9 331	7 577	-	-	-
18 AÑOS	1 733	936	797	1 255	677	578	140	81	59	338	178	160	-	-	-
19 AÑOS	3 196	1 786	1 410	2 255	1 265	990	302	169	133	639	352	287	-	-	-
20 - 24	15 916	8 964	6 952	11 971	6 733	5 238	1 268	722	546	2 677	1 509	1 168	-	-	-
25 - 29	15 530	8 511	7 019	12 113	6 627	5 486	995	542	453	2 422	1 342	1 080	-	-	-
30 - 34	13 606	7 379	6 227	10 876	5 910	4 966	774	407	367	1 956	1 062	894	-	-	-
35 - 39	11 468	6 283	5 185	9 304	5 101	4 203	584	305	279	1 580	877	703	-	-	-
40 - 44	10 060	5 422	4 638	8 042	4 323	3 719	595	307	288	1 423	792	631	-	-	-
45 - 49	9 865	5 304	4 561	7 906	4 220	3 686	572	298	274	1 387	786	601	-	-	-
50 - 54	8 894	4 781	4 113	7 207	3 824	3 383	495	284	211	1 192	673	519	-	-	-
55 - 59	7 368	3 886	3 482	5 990	3 102	2 888	388	226	162	990	558	432	-	-	-
60 - 64	5 431	2 805	2 626	4 428	2 250	2 178	292	162	130	711	393	318	-	-	-
65 - 69	3 869	1 932	1 937	3 143	1 524	1 619	246	135	111	480	273	207	-	-	-
70 - 74	2 880	1 339	1 541	2 368	1 069	1 299	147	82	65	365	188	177	-	-	-
75 - 79	2 360	988	1 372	1 937	773	1 164	131	68	63	292	147	145	-	-	-
80 - 84	1 875	733	1 142	1 574	594	980	92	46	46	209	93	116	-	-	-
85 Y MÁS	2 241	783	1 458	1 912	639	1 273	82	36	46	247	108	139	-	-	-
GUANACASTE	112 839	60 248	52 591	32 328	17 096	15 232	16 601	8 882	7 719	63 910	34 270	29 640	-	-	-
18 AÑOS	1 898	1 045	853	585	330	255	291	146	145	1 022	569	453	-	-	-
19 AÑOS	3 669	1 977	1 692	1 033	547	486	532	268	264	2 104	1 162	942	-	-	-
20 - 24	17 931	9 764	8 167	5 407	2 920	2 487	2 637	1 404	1 233	9 887	5 440	4 447	-	-	-
25 - 29	16 389	8 888	7 501	5 004	2 704	2 300	2 336	1 264	1 072	9 049	4 920	4 129	-	-	-
30 - 34	13 307	7 255	6 052	4 307	2 338	1 969	1 695	918	777	7 305	3 999	3 306	-	-	-
35 - 39	10 949	5 884	5 065	3 231	1 725	1 506	1 506	805	701	6 212	3 354	2 858	-	-	-
40 - 44	9 539	5 228	4 311	2 674	1 444	1 230	1 425	760	665	5 440	3 024	2 416	-	-	-
45 - 49	9 126	4 949	4 177	2 455	1 300	1 155	1 379	787	592	5 292	2 862	2 430	-	-	-
50 - 54	7 765	4 225	3 540	2 095	1 113	982	1 111	637	474	4 559	2 475	2 084	-	-	-
55 - 59	6 175	3 359	2 816	1 715	933	782	937	501	436	3 523	1 925	1 598	-	-	-
60 - 64	4 359	2 272	2 087	1 111	561	550	709	389	320	2 539	1 322	1 217	-	-	-
65 - 69	3 170	1 469	1 701	816	344	472	514	245	269	1 840	880	960	-	-	-
70 - 74	2 570	1 235	1 335	620	287	333	433	234	199	1 517	714	803	-	-	-
75 - 79	2 192	1 025	1 167	477	219	258	432	217	215	1 283	589	694	-	-	-
80 - 84	1 684	748	936	373	158	215	289	130	159	1 022	460	562	-	-	-
85 Y MÁS	2 116	925	1 191	425	173	252	375	177	198	1 316	575	741	-	-	-

**CUADRO 4.3 COSTA RICA: ABSTENCIONISMO PARA PRESIDENCIA Y VICEPRESIDENCIAS DE LA REPÚBLICA, POR ZONA, EXTRANJERO Y SEXO
SEGÚN PROVINCIA Y GRUPOS DE EDAD,^{1/} ELECCIONES 6 DE ABRIL 2014**

PROVINCIA Y GRUPOS DE EDAD	TOTAL			URBANA			RURAL			MIXTA			EXTRANJERO		
	TOTAL	HOMBRES	MUJERES	TOTAL	HOMBRES	MUJERES	TOTAL	HOMBRES	MUJERES	TOTAL	HOMBRES	MUJERES	TOTAL	HOMBRES	MUJERES
PUNTARENAS	155 246	83 105	72 141	41 476	22 422	19 054	26 754	14 499	12 255	87 016	46 184	40 832	-	-	-
18 AÑOS	2 657	1 450	1 207	622	358	264	520	281	239	1 515	811	704	-	-	-
19 AÑOS	5 153	2 758	2 395	1 249	686	563	954	508	446	2 950	1 564	1 386	-	-	-
20 - 24	24 887	13 341	11 546	6 093	3 351	2 742	4 584	2 438	2 146	14 210	7 552	6 658	-	-	-
25 - 29	23 085	12 527	10 558	5 958	3 334	2 624	4 094	2 269	1 825	13 033	6 924	6 109	-	-	-
30 - 34	18 401	10 058	8 343	5 113	2 846	2 267	2 981	1 659	1 322	10 307	5 553	4 754	-	-	-
35 - 39	15 062	8 052	7 010	4 227	2 288	1 939	2 487	1 348	1 139	8 348	4 416	3 932	-	-	-
40 - 44	13 491	7 393	6 098	3 636	2 059	1 577	2 313	1 289	1 024	7 542	4 045	3 497	-	-	-
45 - 49	12 708	6 877	5 831	3 524	1 950	1 574	2 144	1 161	983	7 040	3 766	3 274	-	-	-
50 - 54	10 962	5 941	5 021	3 047	1 674	1 373	1 762	949	813	6 153	3 318	2 835	-	-	-
55 - 59	8 404	4 495	3 909	2 395	1 271	1 124	1 361	739	622	4 648	2 485	2 163	-	-	-
60 - 64	5 986	3 105	2 881	1 654	859	795	973	519	454	3 359	1 727	1 632	-	-	-
65 - 69	4 310	2 229	2 081	1 187	594	593	750	386	364	2 373	1 249	1 124	-	-	-
70 - 74	3 344	1 636	1 708	920	389	531	620	316	304	1 804	931	873	-	-	-
75 - 79	2 668	1 277	1 391	717	293	424	497	262	235	1 454	722	732	-	-	-
80 - 84	2 022	938	1 084	548	233	315	388	200	188	1 086	505	581	-	-	-
85 Y MÁS	2 106	1 028	1 078	586	237	349	326	175	151	1 194	616	578	-	-	-
LIMÓN	134 597	72 359	62 238	39 619	20 414	19 205	17 761	9 616	8 145	77 217	42 329	34 888	-	-	-
18 AÑOS	2 382	1 301	1 081	638	347	291	332	174	158	1 412	780	632	-	-	-
19 AÑOS	4 859	2 602	2 257	1 301	688	613	765	401	364	2 793	1 513	1 280	-	-	-
20 - 24	22 327	12 109	10 218	5 987	3 170	2 817	3 194	1 703	1 491	13 146	7 236	5 910	-	-	-
25 - 29	20 570	11 056	9 514	5 830	3 009	2 821	2 876	1 556	1 320	11 864	6 491	5 373	-	-	-
30 - 34	15 402	8 240	7 162	4 589	2 366	2 223	2 085	1 093	992	8 728	4 781	3 947	-	-	-
35 - 39	13 050	7 027	6 023	3 745	1 921	1 824	1 764	964	800	7 541	4 142	3 399	-	-	-
40 - 44	11 911	6 463	5 448	3 393	1 783	1 610	1 582	882	700	6 936	3 798	3 138	-	-	-
45 - 49	10 968	5 996	4 972	3 338	1 740	1 598	1 356	803	553	6 274	3 453	2 821	-	-	-
50 - 54	9 358	5 086	4 272	2 912	1 495	1 417	1 082	574	508	5 364	3 017	2 347	-	-	-
55 - 59	7 329	4 015	3 314	2 444	1 340	1 104	778	448	330	4 107	2 227	1 880	-	-	-
60 - 64	5 261	2 852	2 409	1 787	901	886	561	307	254	2 913	1 644	1 269	-	-	-
65 - 69	3 569	1 871	1 698	1 168	567	601	417	220	197	1 984	1 084	900	-	-	-
70 - 74	2 605	1 356	1 249	820	393	427	342	170	172	1 443	793	650	-	-	-
75 - 79	2 063	995	1 068	659	295	364	285	143	142	1 119	557	562	-	-	-
80 - 84	1 389	669	720	481	199	282	172	94	78	736	376	360	-	-	-
85 Y MÁS	1 554	721	833	527	200	327	170	84	86	857	437	420	-	-	-

**CUADRO 4.3 COSTA RICA: ABSTENCIONISMO PARA PRESIDENCIA Y VICEPRESIDENCIAS DE LA REPÚBLICA, POR ZONA, EXTRANJERO Y SEXO
SEGÚN PROVINCIA Y GRUPOS DE EDAD,^{1/} ELECCIONES 6 DE ABRIL 2014**

PROVINCIA Y GRUPOS DE EDAD	TOTAL			URBANA			RURAL			MIXTA			EXTRANJERO		
	TOTAL	HOMBRES	MUJERES	TOTAL	HOMBRES	MUJERES	TOTAL	HOMBRES	MUJERES	TOTAL	HOMBRES	MUJERES	TOTAL	HOMBRES	MUJERES
EXTRANJERO	10 707	5 578	5 129	-	-	-	-	-	-	-	-	-	10 707	5 578	5 129
18 AÑOS	99	52	47	-	-	-	-	-	-	-	-	-	99	52	47
19 AÑOS	252	119	133	-	-	-	-	-	-	-	-	-	252	119	133
20 - 24	1 083	531	552	-	-	-	-	-	-	-	-	-	1 083	531	552
25 - 29	1 086	628	458	-	-	-	-	-	-	-	-	-	1 086	628	458
30 - 34	1 588	916	672	-	-	-	-	-	-	-	-	-	1 588	916	672
35 - 39	1 449	800	649	-	-	-	-	-	-	-	-	-	1 449	800	649
40 - 44	1 248	690	558	-	-	-	-	-	-	-	-	-	1 248	690	558
45 - 49	1 173	620	553	-	-	-	-	-	-	-	-	-	1 173	620	553
50 - 54	989	501	488	-	-	-	-	-	-	-	-	-	989	501	488
55 - 59	688	295	393	-	-	-	-	-	-	-	-	-	688	295	393
60 - 64	474	206	268	-	-	-	-	-	-	-	-	-	474	206	268
65 - 69	268	118	150	-	-	-	-	-	-	-	-	-	268	118	150
70 - 74	127	47	80	-	-	-	-	-	-	-	-	-	127	47	80
75 - 79	90	30	60	-	-	-	-	-	-	-	-	-	90	30	60
80 - 84	56	16	40	-	-	-	-	-	-	-	-	-	56	16	40
85 Y MÁS	37	9	28	-	-	-	-	-	-	-	-	-	37	9	28

^{1/} La información por grupos de edad no coincide a la consignada en la primera ronda por cuanto se recalculo la edad al 6 de Abril de 2014.

FUENTE: Tribunal Supremo de Elecciones.

GRÁFICO 4.1
COSTA RICA: VOTOS RECIBIDOS Y ABSTENCIONISMO, POR SEXO
SEGÚN GRUPOS DE EDAD, ELECCIONES 6 DE ABRIL 2014
(miles de electores)

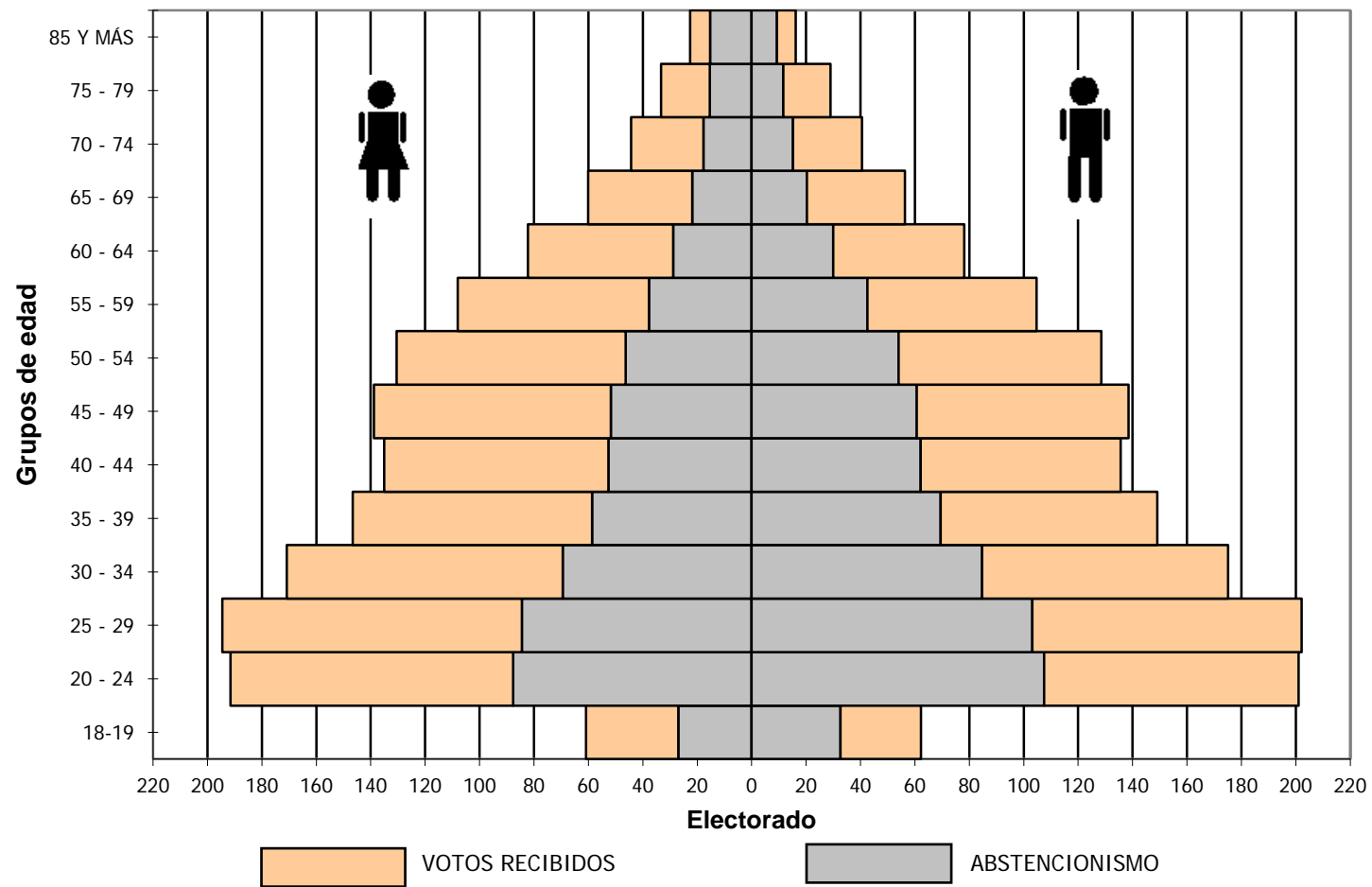

FUENTE: Tribunal Supremo de Elecciones.

GRÁFICO 4.2
COSTA RICA: ABSTENCIONISMO, POR SEXO, SEGÚN GRUPOS DE EDAD
ELECCIONES 6 DE ABRIL 2014

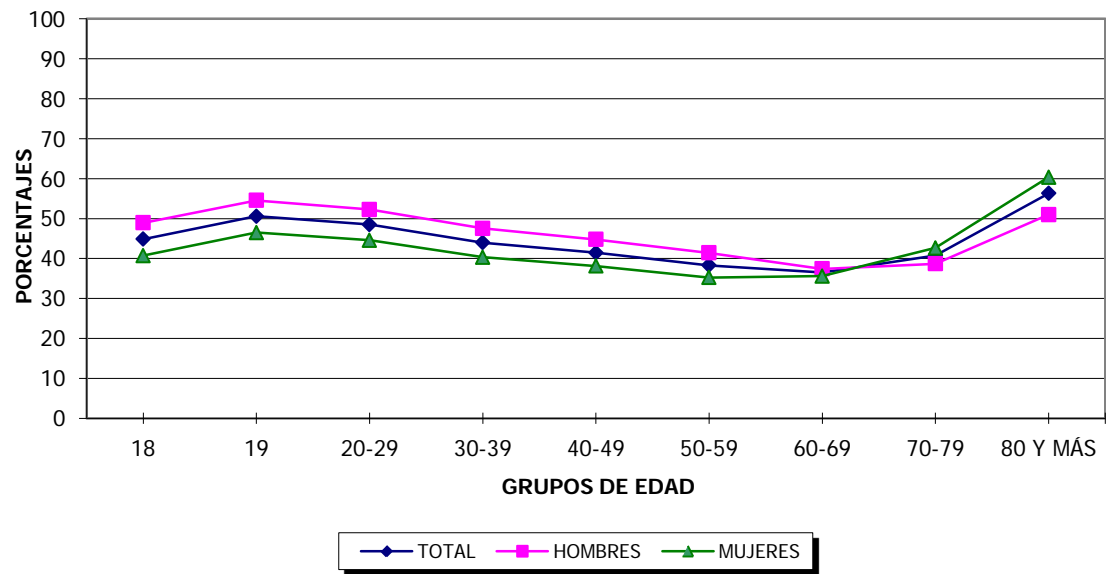

FUENTE: Tribunal Supremo de Elecciones.

GRÁFICO 4.3
COSTA RICA: ABSTENCIONISMO, POR ZONA, SEGÚN GRUPOS DE EDAD
ELECCIONES 6 DE ABRIL 2014

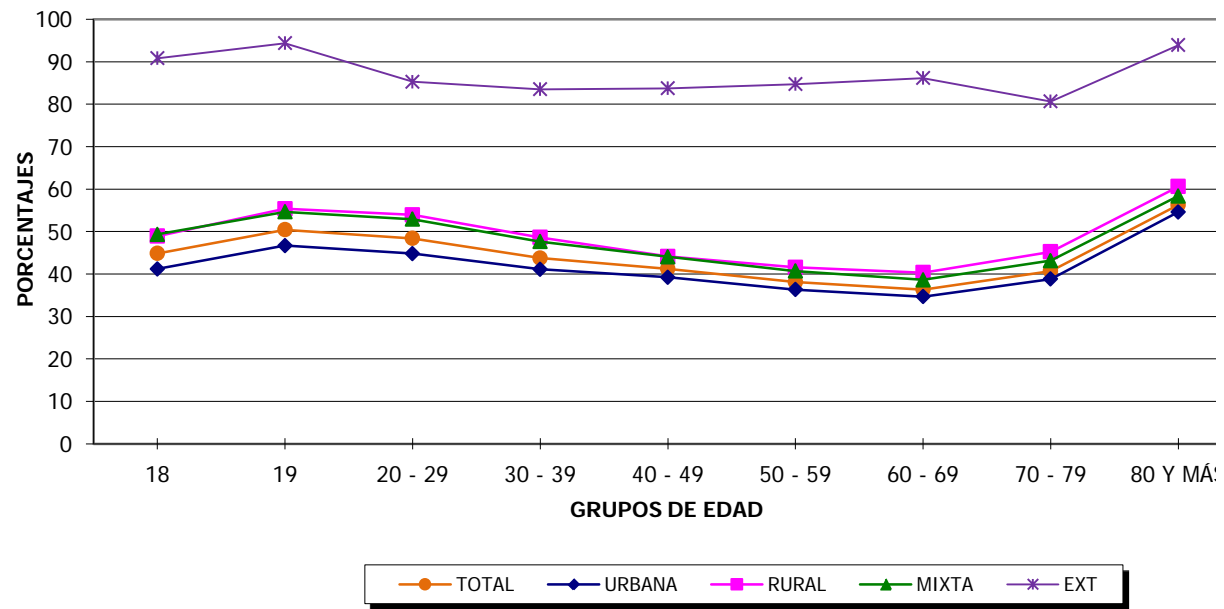

FUENTE: Tribunal Supremo de Elecciones.

CUADRO 4.4 COSTA RICA: PORCENTAJE DE ABSTENCIONISMO PARA PRESIDENCIA Y VICEPRESIDENCIAS DE LA REPÚBLICA POR ZONA, EXTRANJERO Y SEXO, SEGÚN PROVINCIA Y GRUPOS DE EDAD,^{1/} ELECCIONES 6 DE ABRIL 2014

PROVINCIA Y GRUPOS DE EDAD	TOTAL			URBANA			RURAL			MIXTA			EXTRANJERO		
	TOTAL	HOMBRES	MUJERES	TOTAL	HOMBRES	MUJERES	TOTAL	HOMBRES	MUJERES	TOTAL	HOMBRES	MUJERES	TOTAL	HOMBRES	MUJERES
COSTA RICA	43,5	46,4	40,7	40,7	43,8	37,8	47,9	49,8	45,8	46,9	49,4	44,3	84,6	85,7	83,5
18 AÑOS	44,9	48,9	40,7	41,2	45,3	37,1	48,9	52,3	45,5	49,3	53,4	45,0	90,8	92,9	88,7
19 AÑOS	50,6	54,6	46,5	46,7	50,9	42,4	55,4	58,6	52,1	54,7	58,6	50,6	94,4	94,4	94,3
20 - 24	49,7	53,5	45,8	45,9	49,8	41,8	54,9	57,9	51,6	54,1	58,0	50,1	89,1	89,8	88,5
25 - 29	47,3	51,1	43,4	43,8	47,6	39,9	52,9	56,5	49,0	51,7	55,3	47,9	81,8	83,4	79,7
30 - 34	44,5	48,4	40,6	41,7	45,4	37,8	49,6	54,1	45,0	48,2	51,8	44,5	82,7	86,7	77,9
35 - 39	43,3	46,6	40,0	40,5	43,7	37,2	47,4	50,6	44,2	47,0	50,4	43,6	84,4	86,1	82,5
40 - 44	42,4	45,8	39,0	40,0	43,4	36,7	44,9	48,1	41,6	45,3	48,8	41,8	82,3	84,6	79,7
45 - 49	40,6	43,8	37,3	38,5	42,1	35,0	43,4	45,6	40,8	42,9	45,8	39,9	85,3	85,8	84,8
50 - 54	38,7	42,0	35,5	36,7	40,6	33,0	42,0	43,4	40,3	41,2	43,7	38,5	84,7	84,8	84,6
55 - 59	37,8	40,7	34,9	35,9	39,5	32,7	41,0	41,9	39,9	40,1	42,1	37,9	84,8	85,8	84,2
60 - 64	36,7	38,3	35,1	34,8	37,3	32,7	40,8	39,9	41,9	38,9	39,4	38,3	86,0	81,4	89,9
65 - 69	36,2	36,1	36,3	34,5	35,1	34,0	39,7	37,4	42,4	38,3	37,2	39,4	86,5	83,7	88,8
70 - 74	38,9	37,5	40,0	37,0	36,3	37,6	42,4	39,4	46,0	41,3	39,0	43,7	75,1	70,1	78,4
75 - 79	43,4	40,3	46,1	41,3	38,4	43,4	49,0	44,4	54,5	45,7	41,9	49,7	90,0	90,9	89,6
80 - 84	49,8	45,5	53,3	47,9	44,3	50,4	54,9	48,6	62,3	52,1	46,5	57,7	93,3	94,1	93,0
85 Y MÁS	63,3	57,3	67,6	61,8	55,3	65,5	67,2	59,9	75,5	65,4	59,7	71,0	94,9	81,8	100,0
SAN JOSÉ	41,4	44,5	38,4	40,9	44,1	37,9	44,5	47,1	41,8	42,2	45,1	39,3	-	-	-
18 AÑOS	41,0	44,6	37,3	40,7	44,5	36,9	43,0	46,1	39,5	41,0	43,8	38,1	-	-	-
19 AÑOS	46,8	50,8	42,8	46,8	51,2	42,4	47,9	50,2	45,7	45,6	48,0	43,2	-	-	-
20 - 24	46,3	50,0	42,4	45,7	49,5	41,8	49,4	52,8	45,9	46,9	50,5	43,3	-	-	-
25 - 29	44,4	48,3	40,3	43,8	47,7	39,7	48,2	52,7	43,2	45,4	48,7	42,1	-	-	-
30 - 34	42,2	46,2	38,2	41,7	45,5	37,8	46,7	52,1	41,1	43,0	46,9	39,1	-	-	-
35 - 39	41,4	44,6	38,2	40,9	44,0	37,8	44,2	48,6	39,7	43,5	46,9	40,2	-	-	-
40 - 44	40,9	44,5	37,3	40,7	44,0	37,3	41,8	45,6	37,8	41,7	47,0	36,8	-	-	-
45 - 49	39,3	42,9	35,9	39,1	42,6	35,7	41,1	44,3	37,8	39,3	43,8	34,9	-	-	-
50 - 54	37,6	41,7	33,9	37,3	41,6	33,3	40,4	42,2	38,4	38,0	41,5	34,6	-	-	-
55 - 59	36,3	40,0	33,0	36,1	40,1	32,6	38,3	39,8	36,5	36,8	39,8	34,1	-	-	-
60 - 64	35,6	37,9	33,7	35,4	38,1	33,1	38,9	38,0	39,9	34,9	35,7	34,2	-	-	-
65 - 69	35,0	35,5	34,6	34,6	35,4	34,0	38,7	36,3	41,4	35,2	35,4	35,1	-	-	-
70 - 74	37,9	37,3	38,4	37,4	37,0	37,7	41,1	38,9	43,6	39,0	37,1	40,6	-	-	-
75 - 79	41,7	39,3	43,4	41,0	38,7	42,6	46,0	42,6	49,8	44,0	41,0	46,5	-	-	-
80 - 84	47,9	44,4	50,3	47,2	44,1	49,1	53,8	48,5	59,3	48,8	41,8	55,2	-	-	-
85 Y MÁS	61,6	55,3	65,3	61,0	54,4	64,3	68,1	60,3	76,7	61,8	56,0	67,3	-	-	-

CUADRO 4.4 COSTA RICA: PORCENTAJE DE ABSTENCIONISMO PARA PRESIDENCIA Y VICEPRESIDENCIAS DE LA REPÚBLICA POR ZONA, EXTRANJERO Y SEXO, SEGÚN PROVINCIA Y GRUPOS DE EDAD,^{1/} ELECCIONES 6 DE ABRIL 2014

PROVINCIA Y GRUPOS DE EDAD	TOTAL			URBANA			RURAL			MIXTA			EXTRANJERO		
	TOTAL	HOMBRES	MUJERES	TOTAL	HOMBRES	MUJERES	TOTAL	HOMBRES	MUJERES	TOTAL	HOMBRES	MUJERES	TOTAL	HOMBRES	MUJERES
ALAJUELA	41,1	43,8	38,3	40,0	43,1	37,0	45,0	47,0	42,7	41,0	43,5	38,5	-	-	-
18 AÑOS	41,8	46,3	37,4	39,2	43,7	35,0	45,7	50,0	41,7	42,8	47,2	38,1	-	-	-
19 AÑOS	47,3	51,8	42,6	44,3	49,0	39,7	53,3	57,8	48,5	47,7	52,2	43,1	-	-	-
20 - 24	47,0	50,7	42,9	44,9	49,0	40,4	52,6	56,0	48,9	47,1	50,7	43,3	-	-	-
25 - 29	44,8	48,5	40,7	43,1	47,2	38,7	50,0	53,6	46,0	44,9	48,5	41,2	-	-	-
30 - 34	41,8	45,4	38,0	41,5	45,5	37,4	45,5	50,0	40,6	41,1	44,2	38,0	-	-	-
35 - 39	40,9	43,9	37,8	40,2	43,2	37,0	43,9	46,4	41,4	40,8	43,9	37,7	-	-	-
40 - 44	39,6	42,8	36,5	38,9	42,1	35,7	42,9	46,1	39,7	39,4	42,6	36,3	-	-	-
45 - 49	37,7	40,5	34,9	37,3	40,7	34,0	40,5	42,1	38,7	37,4	39,9	34,9	-	-	-
50 - 54	36,3	39,2	33,5	36,0	39,4	32,8	38,7	40,2	37,0	36,1	38,8	33,3	-	-	-
55 - 59	36,0	38,6	33,4	36,0	39,2	33,1	37,8	39,0	36,2	35,6	38,1	33,0	-	-	-
60 - 64	35,3	36,9	33,7	34,3	36,5	32,3	39,1	38,4	40,0	35,3	36,8	33,7	-	-	-
65 - 69	34,1	34,0	34,1	33,9	35,4	32,7	35,8	35,0	36,8	33,8	32,7	34,9	-	-	-
70 - 74	36,6	34,8	38,3	35,1	33,9	36,2	38,7	35,8	42,2	37,5	35,3	39,6	-	-	-
75 - 79	41,3	38,7	43,6	39,9	37,4	41,9	45,2	41,0	50,1	41,6	39,1	44,0	-	-	-
80 - 84	47,8	42,6	52,2	46,6	42,3	49,9	51,5	45,5	58,8	48,0	42,0	53,2	-	-	-
85 Y MÁS	61,5	55,3	66,4	60,8	55,3	64,4	64,2	57,8	71,1	61,6	54,8	67,7	-	-	-
CARTAGO	36,9	39,6	34,2	35,4	38,3	32,6	43,4	44,6	42,1	39,1	41,6	36,6	-	-	-
18 AÑOS	35,4	40,1	30,9	35,2	39,3	31,2	36,2	38,7	33,5	36,0	42,9	28,8	-	-	-
19 AÑOS	40,9	45,0	36,5	39,7	43,8	35,3	48,8	52,2	45,0	41,8	46,0	37,4	-	-	-
20 - 24	39,8	43,9	35,4	38,6	42,5	34,4	46,3	49,1	43,3	41,1	46,1	35,9	-	-	-
25 - 29	38,3	41,6	34,8	36,8	40,2	33,3	44,8	46,4	43,2	40,6	44,3	36,8	-	-	-
30 - 34	36,4	40,1	32,7	35,3	39,0	31,5	44,1	47,9	40,2	38,1	41,5	34,6	-	-	-
35 - 39	35,6	39,2	32,1	34,4	38,0	30,7	41,6	43,2	39,9	37,9	41,8	34,2	-	-	-
40 - 44	35,4	38,4	32,4	34,1	37,5	30,9	38,4	39,9	36,8	37,9	40,5	35,5	-	-	-
45 - 49	34,8	38,3	31,3	33,3	37,1	29,5	41,3	43,3	39,3	37,1	40,2	33,9	-	-	-
50 - 54	33,6	37,0	30,2	32,4	36,2	28,7	39,2	40,9	37,3	35,6	38,2	32,9	-	-	-
55 - 59	33,7	36,3	31,2	32,1	34,9	29,5	42,1	42,3	41,8	36,1	38,4	33,6	-	-	-
60 - 64	33,1	34,6	31,7	31,5	33,5	29,8	41,2	39,4	43,2	35,6	36,4	34,7	-	-	-
65 - 69	33,4	32,5	34,4	31,6	30,8	32,2	40,8	38,4	43,3	36,7	35,1	38,3	-	-	-
70 - 74	37,4	34,9	39,8	35,3	33,3	37,0	44,2	41,7	47,1	41,3	36,9	45,7	-	-	-
75 - 79	43,5	38,6	47,8	41,1	36,7	44,7	55,0	47,3	63,3	46,1	40,3	51,8	-	-	-
80 - 84	51,3	46,0	56,0	48,4	43,2	52,4	59,3	50,3	72,4	55,6	49,9	61,5	-	-	-
85 Y MÁS	65,6	58,4	70,6	64,1	56,9	68,5	72,2	62,6	82,6	67,7	60,4	74,7	-	-	-

CUADRO 4.4 COSTA RICA: PORCENTAJE DE ABSTENCIONISMO PARA PRESIDENCIA Y VICEPRESIDENCIAS DE LA REPÚBLICA POR ZONA, EXTRANJERO Y SEXO, SEGÚN PROVINCIA Y GRUPOS DE EDAD,^{1/} ELECCIONES 6 DE ABRIL 2014

PROVINCIA Y GRUPOS DE EDAD	TOTAL			URBANA			RURAL			MIXTA			EXTRANJERO		
	TOTAL	HOMBRES	MUJERES	TOTAL	HOMBRES	MUJERES	TOTAL	HOMBRES	MUJERES	TOTAL	HOMBRES	MUJERES	TOTAL	HOMBRES	MUJERES
HEREDIA	37,9	40,9	35,0	36,3	39,3	33,5	46,7	48,6	44,5	44,7	48,1	41,2	-	-	-
18 AÑOS	39,2	42,8	35,6	36,5	39,7	33,3	47,8	55,5	40,1	48,8	53,5	44,6	-	-	-
19 AÑOS	44,4	48,6	40,0	41,1	45,0	37,0	59,2	61,0	57,1	53,2	60,0	46,7	-	-	-
20 - 24	43,0	47,1	38,7	40,6	44,5	36,4	55,3	59,0	51,0	51,4	55,7	46,7	-	-	-
25 - 29	40,5	44,1	36,9	38,7	42,1	35,3	48,5	52,4	44,6	48,6	52,8	44,2	-	-	-
30 - 34	38,0	41,2	34,9	36,3	39,4	33,3	48,0	51,0	45,0	46,4	50,3	42,4	-	-	-
35 - 39	36,9	40,3	33,5	35,7	39,1	32,3	44,4	46,8	42,1	42,5	46,5	38,5	-	-	-
40 - 44	36,7	39,6	33,7	35,5	38,3	32,8	42,7	45,1	40,4	41,7	45,9	37,4	-	-	-
45 - 49	35,4	39,0	32,0	34,2	37,8	30,9	42,2	43,1	41,1	40,9	45,0	36,4	-	-	-
50 - 54	33,8	37,3	30,5	33,0	36,5	29,8	40,3	43,8	36,4	36,9	39,7	33,8	-	-	-
55 - 59	33,8	37,1	30,7	32,5	35,8	29,6	40,7	44,3	36,5	40,1	42,8	37,2	-	-	-
60 - 64	32,8	35,7	30,2	31,5	34,7	28,8	40,1	37,5	43,9	39,8	41,7	37,7	-	-	-
65 - 69	33,6	35,3	32,1	32,3	34,0	30,8	43,8	41,5	46,8	39,5	41,5	37,1	-	-	-
70 - 74	35,4	36,1	34,8	34,4	35,2	33,7	39,5	36,1	44,8	41,5	41,8	41,3	-	-	-
75 - 79	40,7	38,0	42,8	39,4	36,8	41,4	47,8	41,7	56,8	47,4	43,8	51,8	-	-	-
80 - 84	47,0	43,4	49,7	45,8	42,4	48,2	61,3	54,1	70,8	51,9	45,4	58,6	-	-	-
85 Y MÁS	61,4	54,9	65,6	60,8	54,2	64,7	64,6	52,9	78,0	65,9	60,3	70,9	-	-	-
GUANACASTE	50,9	53,7	48,0	53,0	56,2	49,8	49,7	51,3	48,0	50,2	53,2	47,2	-	-	-
18 AÑOS	57,2	61,5	52,6	63,9	68,8	58,5	53,0	53,7	52,3	55,1	60,1	49,9	-	-	-
19 AÑOS	60,6	64,2	56,8	63,3	66,1	60,4	57,3	58,3	56,3	60,2	64,8	55,3	-	-	-
20 - 24	61,2	65,6	56,8	63,8	67,4	60,1	59,7	62,8	56,6	60,3	65,4	55,1	-	-	-
25 - 29	57,7	61,5	53,6	59,3	62,8	55,6	57,8	60,4	55,0	56,8	61,2	52,3	-	-	-
30 - 34	54,1	58,2	50,0	56,9	61,3	52,4	52,8	56,1	49,4	53,0	57,0	48,8	-	-	-
35 - 39	51,4	55,0	47,7	53,0	56,6	49,4	49,5	52,9	46,2	51,0	54,8	47,2	-	-	-
40 - 44	49,6	53,8	45,3	52,0	56,0	48,0	46,3	49,0	43,6	49,3	54,1	44,4	-	-	-
45 - 49	46,3	49,4	43,2	48,4	52,0	44,9	44,0	46,8	40,7	46,1	49,0	43,0	-	-	-
50 - 54	43,2	46,0	40,2	43,2	46,3	40,2	42,2	44,8	39,1	43,4	46,2	40,5	-	-	-
55 - 59	41,9	44,9	38,9	42,3	45,9	38,7	43,4	44,4	42,4	41,3	44,5	38,1	-	-	-
60 - 64	39,0	39,7	38,2	39,3	41,1	37,7	40,1	40,6	39,6	38,5	39,0	38,1	-	-	-
65 - 69	38,1	35,9	40,1	40,1	36,8	43,0	37,7	35,3	40,3	37,3	35,8	38,8	-	-	-
70 - 74	41,6	39,4	43,8	43,4	43,2	43,5	40,5	38,9	42,5	41,2	38,2	44,2	-	-	-
75 - 79	46,0	42,7	49,5	46,2	44,9	47,3	49,5	46,2	53,5	44,9	40,8	49,2	-	-	-
80 - 84	51,0	46,4	55,4	50,0	45,9	53,5	50,9	43,2	59,6	51,4	47,6	55,0	-	-	-
85 Y MÁS	64,3	59,2	68,8	60,9	56,0	64,8	63,8	60,0	67,6	65,6	60,0	70,7	-	-	-

CUADRO 4.4 COSTA RICA: PORCENTAJE DE ABSTENCIONISMO PARA PRESIDENCIA Y VICEPRESIDENCIAS DE LA REPÚBLICA POR ZONA, EXTRANJERO Y SEXO, SEGÚN PROVINCIA Y GRUPOS DE EDAD,^{1/} ELECCIONES 6 DE ABRIL 2014

PROVINCIA Y GRUPOS DE EDAD	TOTAL			URBANA			RURAL			MIXTA			EXTRANJERO		
	TOTAL	HOMBRES	MUJERES	TOTAL	HOMBRES	MUJERES	TOTAL	HOMBRES	MUJERES	TOTAL	HOMBRES	MUJERES	TOTAL	HOMBRES	MUJERES
PUNTARENAS	54,0	56,2	51,8	51,4	55,1	47,6	53,9	55,0	52,7	55,4	57,1	53,6	-	-	-
18 AÑOS	58,9	62,7	54,9	54,1	60,4	47,5	61,5	64,9	58,0	60,3	63,1	57,3	-	-	-
19 AÑOS	64,1	67,5	60,6	59,9	65,0	54,7	63,9	68,7	59,2	66,1	68,3	63,8	-	-	-
20 - 24	63,8	67,1	60,4	60,2	65,1	55,1	63,7	65,3	61,9	65,6	68,7	62,3	-	-	-
25 - 29	60,6	64,4	56,6	58,3	63,2	53,2	60,5	64,1	56,7	61,7	65,2	58,2	-	-	-
30 - 34	56,9	61,1	52,6	54,8	59,1	50,3	55,8	60,6	50,8	58,3	62,3	54,3	-	-	-
35 - 39	54,1	57,4	50,8	52,8	57,1	48,5	53,3	55,9	50,6	55,0	58,0	52,1	-	-	-
40 - 44	52,1	55,4	48,6	51,9	57,3	46,2	50,6	53,2	47,7	52,8	55,3	50,1	-	-	-
45 - 49	49,3	51,7	46,7	48,9	52,8	44,8	47,8	48,5	47,0	50,0	52,3	47,6	-	-	-
50 - 54	47,3	49,2	45,2	44,7	48,8	40,5	46,3	46,6	45,9	49,0	50,2	47,7	-	-	-
55 - 59	45,0	46,1	43,7	42,4	46,2	38,9	45,2	43,7	47,2	46,3	46,9	45,7	-	-	-
60 - 64	42,6	42,2	43,0	38,4	40,2	36,6	44,2	43,3	45,3	44,5	43,0	46,2	-	-	-
65 - 69	42,7	41,2	44,4	39,4	40,1	38,8	42,2	38,3	47,3	44,6	42,7	47,0	-	-	-
70 - 74	44,2	41,4	47,4	40,7	37,2	43,7	46,0	41,4	52,0	45,7	43,4	48,4	-	-	-
75 - 79	48,4	43,1	54,7	44,3	38,4	49,6	51,4	45,1	60,9	49,7	44,5	56,2	-	-	-
80 - 84	56,5	50,5	62,9	54,5	50,0	58,4	60,0	53,6	68,6	56,4	49,7	63,8	-	-	-
85 Y MÁS	67,4	61,3	74,4	65,3	58,2	71,2	67,2	58,3	81,6	68,5	63,4	74,8	-	-	-
LIMÓN	54,0	56,0	51,8	51,7	54,1	49,5	58,3	59,7	56,6	54,3	56,2	52,1	-	-	-
18 AÑOS	56,4	59,9	52,7	54,5	58,3	50,5	58,6	62,4	54,9	56,8	60,1	53,2	-	-	-
19 AÑOS	62,4	66,2	58,6	60,7	64,2	57,2	67,5	71,0	64,1	62,0	65,9	57,9	-	-	-
20 - 24	61,8	65,5	57,9	60,1	63,7	56,6	64,6	68,0	61,2	61,9	65,8	57,8	-	-	-
25 - 29	59,7	62,9	56,3	56,6	59,9	53,5	64,2	66,8	61,3	60,2	63,5	56,7	-	-	-
30 - 34	55,2	59,1	51,3	53,9	58,1	50,1	58,1	61,7	54,6	55,3	59,0	51,3	-	-	-
35 - 39	53,8	57,0	50,5	51,0	54,2	48,0	58,0	60,5	55,2	54,3	57,6	50,9	-	-	-
40 - 44	51,6	54,2	48,8	49,7	51,8	47,6	55,5	58,6	52,0	51,8	54,5	48,8	-	-	-
45 - 49	49,7	52,3	47,0	48,1	51,9	44,6	52,7	55,2	49,5	50,0	51,9	47,9	-	-	-
50 - 54	47,5	49,1	45,7	45,1	47,6	42,6	52,4	51,1	53,9	48,0	49,5	46,2	-	-	-
55 - 59	45,9	46,9	44,7	44,5	46,8	42,0	48,8	49,8	47,4	46,3	46,5	46,0	-	-	-
60 - 64	44,8	44,2	45,5	43,9	44,2	43,6	48,2	45,8	51,6	44,7	43,9	45,8	-	-	-
65 - 69	44,3	42,3	46,9	42,5	41,2	43,8	48,7	45,5	52,8	44,6	42,2	47,9	-	-	-
70 - 74	47,1	44,2	50,7	45,2	42,9	47,5	53,2	46,8	61,4	47,0	44,3	50,6	-	-	-
75 - 79	52,6	46,9	59,4	50,5	43,4	58,1	61,2	55,2	68,6	52,0	47,0	58,2	-	-	-
80 - 84	59,5	53,3	66,5	62,7	57,8	66,7	57,9	51,6	67,8	57,9	51,6	66,2	-	-	-
85 Y MÁS	72,3	66,2	78,7	72,9	63,9	79,8	75,9	68,9	84,3	71,4	66,8	76,8	-	-	-

CUADRO 4.4 COSTA RICA: PORCENTAJE DE ABSTENCIONISMO PARA PRESIDENCIA Y VICEPRESIDENCIAS DE LA REPÚBLICA POR ZONA, EXTRANJERO Y SEXO, SEGÚN PROVINCIA Y GRUPOS DE EDAD,^{1/} ELECCIONES 6 DE ABRIL 2014

PROVINCIA Y GRUPOS DE EDAD	TOTAL			URBANA			RURAL			MIXTA			EXTRANJERO		
	TOTAL	HOMBRES	MUJERES	TOTAL	HOMBRES	MUJERES	TOTAL	HOMBRES	MUJERES	TOTAL	HOMBRES	MUJERES	TOTAL	HOMBRES	MUJERES
EXTRANJERO	84,6	85,7	83,5	-	-	-	-	-	-	-	-	-	84,6	85,7	83,5
18 AÑOS	90,8	92,9	88,7	-	-	-	-	-	-	-	-	-	90,8	92,9	88,7
19 AÑOS	94,4	94,4	94,3	-	-	-	-	-	-	-	-	-	94,4	94,4	94,3
20 - 24	89,1	89,8	88,5	-	-	-	-	-	-	-	-	-	89,1	89,8	88,5
25 - 29	81,8	83,4	79,7	-	-	-	-	-	-	-	-	-	81,8	83,4	79,7
30 - 34	82,7	86,7	77,9	-	-	-	-	-	-	-	-	-	82,7	86,7	77,9
35 - 39	84,4	86,1	82,5	-	-	-	-	-	-	-	-	-	84,4	86,1	82,5
40 - 44	82,3	84,6	79,7	-	-	-	-	-	-	-	-	-	82,3	84,6	79,7
45 - 49	85,3	85,8	84,8	-	-	-	-	-	-	-	-	-	85,3	85,8	84,8
50 - 54	84,7	84,8	84,6	-	-	-	-	-	-	-	-	-	84,7	84,8	84,6
55 - 59	84,8	85,8	84,2	-	-	-	-	-	-	-	-	-	84,8	85,8	84,2
60 - 64	86,0	81,4	89,9	-	-	-	-	-	-	-	-	-	86,0	81,4	89,9
65 - 69	86,5	83,7	88,8	-	-	-	-	-	-	-	-	-	86,5	83,7	88,8
70 - 74	75,1	70,1	78,4	-	-	-	-	-	-	-	-	-	75,1	70,1	78,4
75 - 79	90,0	90,9	89,6	-	-	-	-	-	-	-	-	-	90,0	90,9	89,6
80 - 84	93,3	94,1	93,0	-	-	-	-	-	-	-	-	-	93,3	94,1	93,0
85 Y MÁS	94,9	81,8	100,0	-	-	-	-	-	-	-	-	-	94,9	81,8	100,0

^{1/} La información por grupos de edad no coincide a la consignada en la primera ronda por cuanto se recalculo la edad al 6 de Abril de 2014.

FUENTE: Tribunal Supremo de Elecciones.

**GRÁFICO 4.4 COSTA RICA: PORCENTAJE DE ABSTENCIONISMO, POR ZONA^{1/}
SEGÚN PROVINCIA, ELECCIONES 6 DE ABRIL 2014**

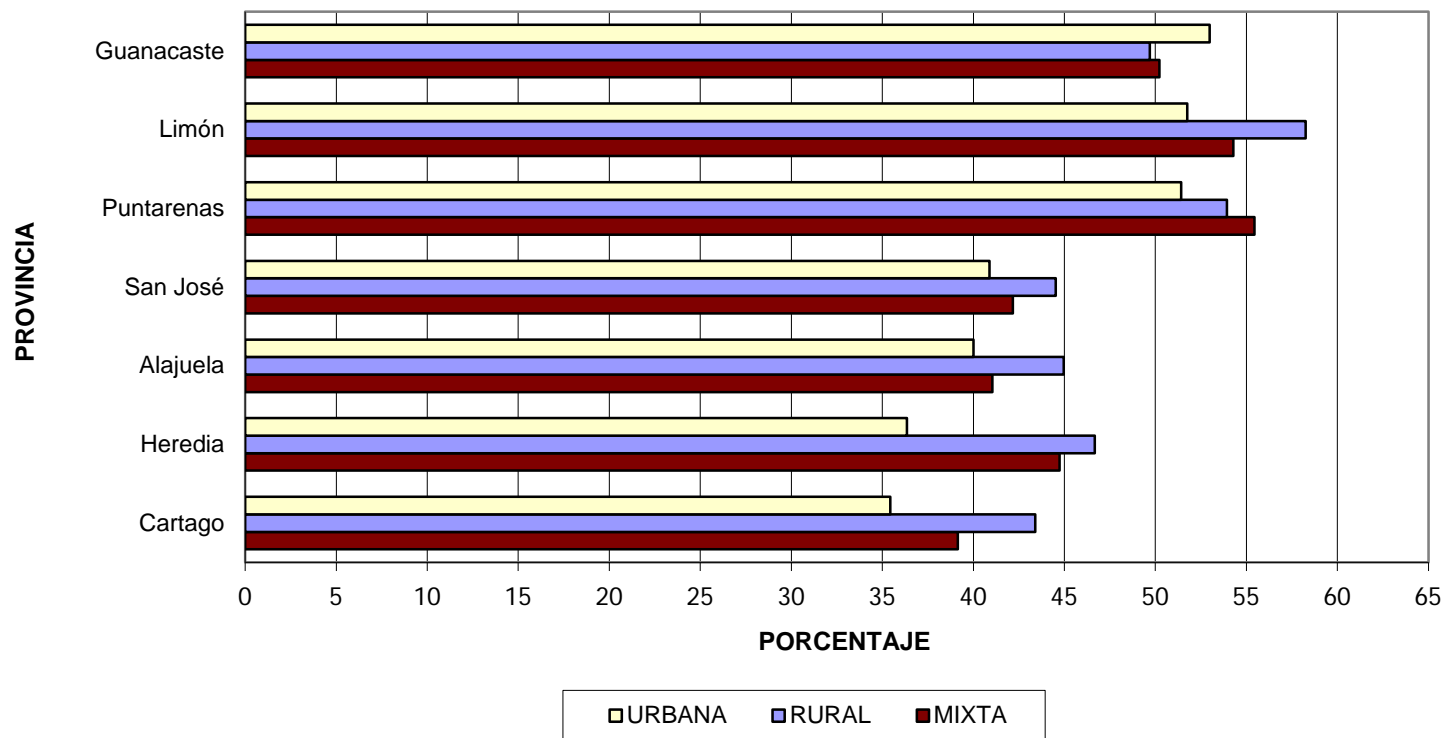

^{1/} No se incluye la información de votación en el extranjero, debido a que la información no se clasifica por zona.

FUENTE: Tribunal Supremo de Elecciones.

Capítulo V

DISTRIBUCIÓN DEL VOTO ASISTIDO Y PÚBLICO

**CUADRO 5.1 COSTA RICA: VOTO ASISTIDO Y PÚBLICO, POR SEXO, SEGÚN PROVINCIA
Y EXTRANJERO, ELECCIONES 6 DE ABRIL 2014
(CIFRAS ABSOLUTAS Y RELATIVAS)**

PROVINCIA Y EXTRANJERO	VOTO ASISTIDO					VOTO PÚBLICO				
	TOTAL	HOMBRES		MUJERES		TOTAL	HOMBRES		MUJERES	
		ABS	%	ABS	%		ABS	%	ABS	%
COSTA RICA	14 515	5 434	37,4	9 081	62,6	2 395	1 252	52,3	1 143	47,7
SAN JOSÉ	5 444	1 856	34,1	3 588	65,9	784	396	50,5	388	49,5
ALAJUELA	3 072	1 216	39,6	1 856	60,4	641	345	53,8	296	46,2
CARTAGO	1 770	659	37,2	1 111	62,8	209	104	49,8	105	50,2
HEREDIA	1 295	438	33,8	857	66,2	153	79	51,6	74	48,4
GUANACASTE	986	408	41,4	578	58,6	301	156	51,8	145	48,2
PUNTARENAS	1 123	508	45,2	615	54,8	221	123	55,7	98	44,3
LIMÓN	823	348	42,3	475	57,7	86	49	57,0	37	43,0
EXTRANJERO	2	1	50,0	1	50,0	-	-	-	-	-

FUENTE: Tribunal Supremo de Elecciones.

GRÁFICO 5.1 COSTA RICA: VOTO ASISTIDO, POR SEXO, SEGÚN PROVINCIA Y EXTRANJERO, ELECCIONES 6 DE ABRIL 2014

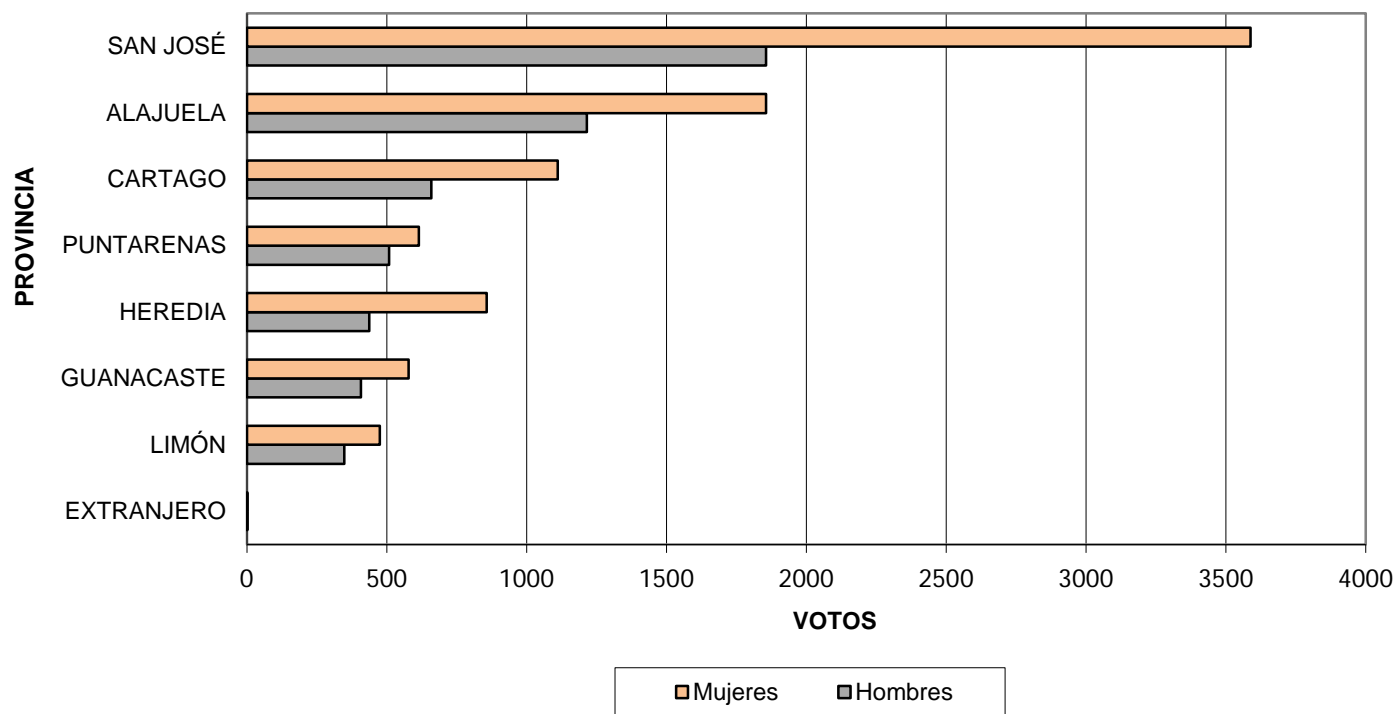

FUENTE: Tribunal Supremo de Elecciones.

**CUADRO 5.2 COSTA RICA: VOTO ASISTIDO Y PÚBLICO, POR ZONA, SEGÚN PROVINCIA
Y EXTRANJERO, ELECCIONES 6 DE ABRIL 2014
(CIFRAS ABSOLUTAS Y RELATIVAS)**

PROVINCIA Y EXTRANJERO	VOTO ASISTIDO									VOTO PÚBLICO								
	TOTAL	URBANA		RURAL		MIXTA		EXTRANJERO		TOTAL	URBANA		RURAL		MIXTA		EXTRANJERO	
		ABS	%	ABS	%	ABS	%	ABS	%		ABS	%	ABS	%	ABS	%	ABS	%
COSTA RICA	14 515	8 488	58,5	1 694	11,7	4 331	29,8	2	0,01	2 395	1 186	49,5	351	14,7	858	35,8	-	-
SAN JOSÉ	5 444	4 200	77,1	709	13,0	535	9,8	-	-	784	531	67,7	152	19,4	101	12,9	-	-
ALAJUELA	3 072	1 176	38,3	341	11,1	1 555	50,6	-	-	641	258	40,2	75	11,7	308	48,0	-	-
CARTAGO	1 770	1 093	61,8	102	5,8	575	32,5	-	-	209	115	55,0	25	12,0	69	33,0	-	-
HEREDIA	1 295	1 125	86,9	61	4,7	109	8,4	-	-	153	128	83,7	3	2,0	22	14,4	-	-
GUANACASTE	986	316	32,0	182	18,5	488	49,5	-	-	301	62	20,6	51	16,9	188	62,5	-	-
PUNTARENAS	1 123	338	30,1	208	18,5	577	51,4	-	-	221	72	32,6	32	14,5	117	52,9	-	-
LIMÓN	823	240	29,2	91	11,1	492	59,8	-	-	86	20	23,3	13	15,1	53	61,6	-	-
EXTRANJERO	2	-	-	-	-	-	-	2	100,0	-	-	-	-	-	-	-	-	-

FUENTE: Tribunal Supremo de Elecciones.

GRÁFICO 5.2 COSTA RICA: VOTO PÚBLICO, POR SEXO, SEGÚN PROVINCIA Y EXTRANJERO, ELECCIONES 6 DE ABRIL 2014

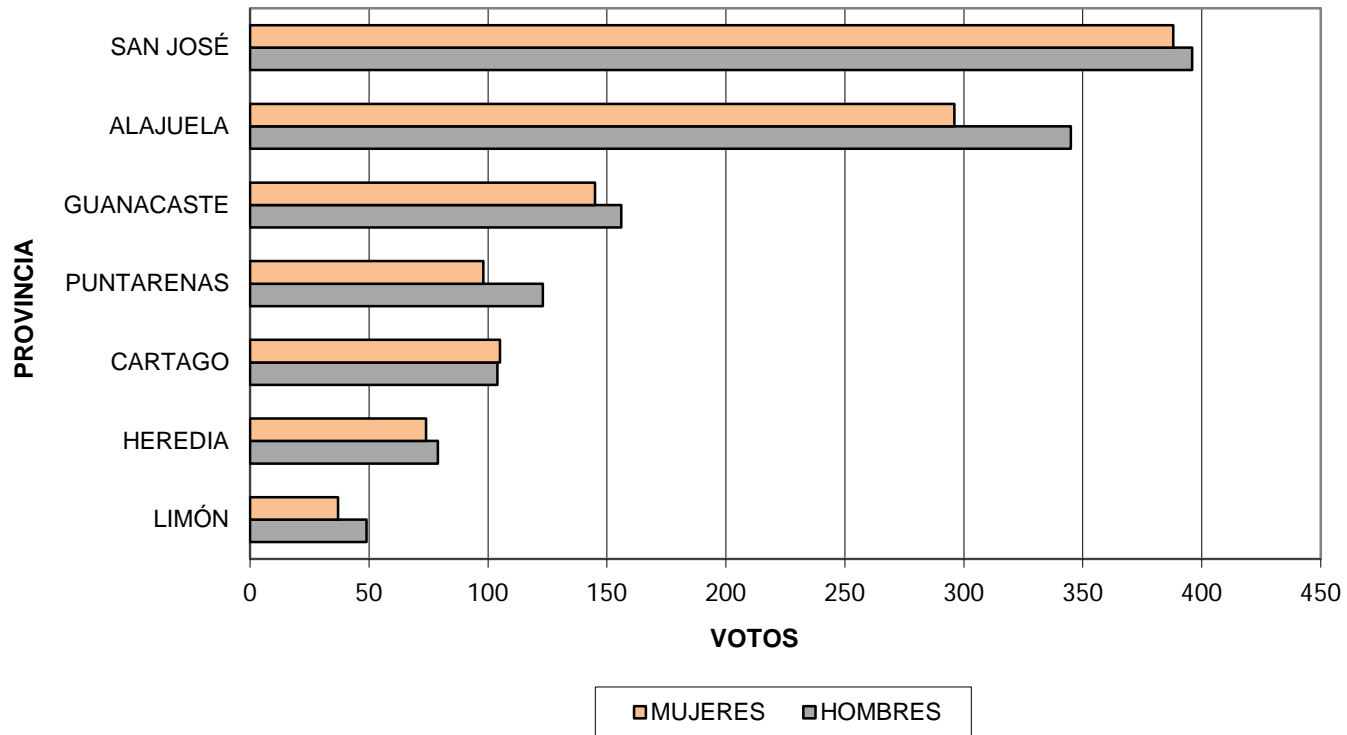

FUENTE: Tribunal Supremo de Elecciones.

**CUADRO 5.3 COSTA RICA: VOTO ASISTIDO Y PÚBLICO, POR SEXO
SEGÚN GRUPOS DE EDAD,^{1/} ELECCIONES 6 DE ABRIL 2014
(CIFRAS ABSOLUTAS Y RELATIVAS)**

GRUPOS DE EDAD	VOTO ASISTIDO					VOTO PÚBLICO				
	TOTAL	HOMBRES		MUJERES		TOTAL	HOMBRES		MUJERES	
		ABS	%	ABS	%		ABS	%	ABS	%
COSTA RICA	14 515	5 434	37,4	9 081	62,6	2 395	1 252	52,3	1 143	47,7
18 AÑOS	79	36	45,6	43	54,4	4	3	75,0	1	25,0
19 AÑOS	116	69	59,5	47	40,5	7	5	71,4	2	28,6
20 - 24	560	327	58,4	233	41,6	38	19	50,0	19	50,0
25 - 29	580	290	50,0	290	50,0	42	26	61,9	16	38,1
30 - 34	455	240	52,7	215	47,3	38	27	71,1	11	28,9
35 - 39	382	198	51,8	184	48,2	52	27	51,9	25	48,1
40 - 44	433	209	48,3	224	51,7	104	64	61,5	40	38,5
45 - 49	468	199	42,5	269	57,5	85	42	49,4	43	50,6
50 - 54	520	234	45,0	286	55,0	120	54	45,0	66	55,0
55 - 59	520	202	38,8	318	61,2	130	79	60,8	51	39,2
60 - 64	599	222	37,1	377	62,9	138	75	54,3	63	45,7
65 - 69	858	289	33,7	569	66,3	186	96	51,6	90	48,4
70 - 74	1 338	417	31,2	921	68,8	206	107	51,9	99	48,1
75 - 79	1 992	605	30,4	1 387	69,6	329	179	54,4	150	45,6
80 - 84	2 362	747	31,6	1 615	68,4	373	182	48,8	191	51,2
85 AÑOS Y MÁS	3 253	1 150	35,4	2 103	64,6	543	267	49,2	276	50,8

^{1/} La información por grupos de edad no coincide a la consignada en la primera ronda por cuanto se recalculo la edad al 6 de Abril de 2014.

FUENTE: Tribunal Supremo de Elecciones.

**CUADRO 5.4 COSTA RICA: VOTO ASISTIDO Y PÚBLICO, POR ZONA Y EXTRANJERO
SEGÚN GRUPOS DE EDAD,^{1/} ELECCIONES 6 DE ABRIL 2014
(CIFRAS ABSOLUTAS Y RELATIVAS)**

GRUPOS DE EDAD	VOTO ASISTIDO									VOTO PÚBLICO								
	TOTAL	URBANA		RURAL		MIXTA		EXTRANJERO		TOTAL	URBANA		RURAL		MIXTA		EXTRANJERO	
		ABS	%	ABS	%	ABS	%	ABS	%		ABS	%	ABS	%	ABS	%	ABS	%
COSTA RICA	14 515	8 488	58,5	1 694	11,7	4 331	29,8	2	0,01	2 395	1 186	49,5	351	14,7	858	35,8	-	-
18 AÑOS	79	46	58,2	7	8,9	26	32,9	-	-	4	2	50,0	1	25,0	1	25,0	-	-
19 AÑOS	116	71	61,2	7	6,0	38	32,8	-	-	7	5	71,4	1	14,3	1	14,3	-	-
20 - 24	560	339	60,5	66	11,8	154	27,5	1	0,2	38	22	57,9	4	10,5	12	31,6	-	-
25 - 29	580	338	58,3	67	11,6	174	30,0	1	0,2	42	21	50,0	10	23,8	11	26,2	-	-
30 - 34	455	270	59,3	55	12,1	130	28,6	-	-	38	21	55,3	6	15,8	11	28,9	-	-
35 - 39	382	220	57,6	43	11,3	119	31,2	-	-	52	28	53,8	9	17,3	15	28,8	-	-
40 - 44	433	217	50,1	73	16,9	143	33,0	-	-	104	48	46,2	13	12,5	43	41,3	-	-
45 - 49	468	237	50,6	59	12,6	172	36,8	-	-	85	40	47,1	14	16,5	31	36,5	-	-
50 - 54	520	292	56,2	73	14,0	155	29,8	-	-	120	62	51,7	20	16,7	38	31,7	-	-
55 - 59	520	292	56,2	77	14,8	151	29,0	-	-	130	68	52,3	21	16,2	41	31,5	-	-
60 - 64	599	353	58,9	72	12,0	174	29,0	-	-	138	77	55,8	21	15,2	40	29,0	-	-
65 - 69	858	475	55,4	105	12,2	278	32,4	-	-	186	91	48,9	37	19,9	58	31,2	-	-
70 - 74	1 338	726	54,3	197	14,7	415	31,0	-	-	206	92	44,7	29	14,1	85	41,3	-	-
75 - 79	1 992	1 145	57,5	247	12,4	600	30,1	-	-	329	153	46,5	42	12,8	134	40,7	-	-
80 - 84	2 362	1 420	60,1	237	10,0	705	29,8	-	-	373	176	47,2	59	15,8	138	37,0	-	-
85 AÑOS Y MÁS	3 253	2 047	62,9	309	9,5	897	27,6	-	-	543	280	51,6	64	11,8	199	36,6	-	-

^{1/} La información por grupos de edad no coincide a la consignada en la primera ronda por cuanto se recalculo la edad al 6 de Abril de 2014.

FUENTE: Tribunal Supremo de Elecciones.

**CUADRO 5.5 COSTA RICA: VOTO ASISTIDO, POR PROVINCIA Y EXTRANJERO
SEGÚN GRUPOS DE EDAD,^{1/} ELECCIONES 6 DE ABRIL 2014**

GRUPOS DE EDAD	TOTAL	SAN JOSÉ	ALAJUELA	CARTAGO	HEREDIA	GUANACASTE	PUNTARENAS	LIMÓN	EXTRANJERO
COSTA RICA	14 515	5 444	3 072	1 770	1 295	986	1 123	823	2
18 AÑOS	79	25	21	13	9	3	6	2	-
19 AÑOS	116	37	26	17	10	7	12	7	-
20 - 24	560	199	113	70	51	44	44	38	1
25 - 29	580	206	114	79	50	42	46	42	1
30 - 34	455	173	92	47	42	26	32	43	-
35 - 39	382	135	77	53	41	30	27	19	-
40 - 44	433	142	102	55	37	35	31	31	-
45 - 49	468	163	113	54	31	26	37	44	-
50 - 54	520	175	118	68	51	37	39	32	-
55 - 59	520	222	108	50	38	35	30	37	-
60 - 64	599	187	130	99	58	35	49	41	-
65 - 69	858	307	193	129	54	48	71	56	-
70 - 74	1 338	451	256	209	116	89	138	79	-
75 - 79	1 992	770	429	248	155	138	150	102	-
80 - 84	2 362	917	479	279	230	163	192	102	-
85 AÑOS Y MÁS	3 253	1 335	701	300	322	228	219	148	-

^{1/} La información por grupos de edad no coincide a la consignada en la primera ronda por cuanto se recalculo la edad al 6 de Abril de 2014.

FUENTE: Tribunal Supremo de Elecciones.

**CUADRO 5.6 COSTA RICA: VOTO PÚBLICO, POR PROVINCIA Y EXTRANJERO
SEGÚN GRUPOS DE EDAD,^{1/} ELECCIONES 6 DE ABRIL 2014**

GRUPOS DE EDAD	TOTAL	SAN JOSÉ	ALAJUELA	CARTAGO	HEREDIA	GUANACASTE	PUNTARENAS	LIMÓN	EXTRANJERO
COSTA RICA	2 395	784	641	209	153	301	221	86	-
18 AÑOS	4	1	2	-	-	-	1	-	-
19 AÑOS	7	2	-	2	-	-	2	1	-
20 - 24	38	10	13	2	5	3	3	2	-
25 - 29	42	11	13	4	2	6	4	2	-
30 - 34	38	15	7	4	3	1	8	-	-
35 - 39	52	16	16	2	8	5	4	1	-
40 - 44	104	26	23	14	9	15	8	9	-
45 - 49	85	21	28	11	3	12	6	4	-
50 - 54	120	39	31	13	7	11	12	7	-
55 - 59	130	43	28	11	9	13	13	13	-
60 - 64	138	69	29	8	9	13	6	4	-
65 - 69	186	54	51	15	17	20	20	9	-
70 - 74	206	68	58	18	11	35	11	5	-
75 - 79	329	97	89	50	10	42	33	8	-
80 - 84	373	127	112	21	28	50	29	6	-
85 AÑOS Y MÁS	543	185	141	34	32	75	61	15	-

^{1/} La información por grupos de edad no coincide a la consignada en la primera ronda por cuanto se recalculo la edad al 6 de Abril de 2014.

FUENTE: Tribunal Supremo de Elecciones.

Capítulo VI

ANÁLISIS DEL ABSTENCIONISMO GENERAL FEBRERO – ABRIL

**CUADRO 6.1 COSTA RICA: ELECTORADO, POR PARTICIPACIÓN
SEGÚN SEXO, ELECCIONES FEBRERO Y ABRIL 2014**

SEXO	PARTICIPACIÓN								
	ELECTORADO	PARTICIPARON EN AMBAS ELECCIONES		SOLO PARTICIPARON EN PRIMERA RONDA		SOLO PARTICIPARON EN SEGUNDA RONDA		NO PARTICIPARON EN AMBAS ELECCIONES	
		ABS	%	ABS	%	ABS	%	ABS	%
COSTA RICA	3 078 321	1 547 244	50,3	551 975	17,9	191 991	6,2	787 111	25,6
HOMBRES	1 535 869	726 578	47,3	274 183	17,9	97 288	6,3	437 820	28,5
MUJERES	1 542 452	820 666	53,2	277 792	18,0	94 703	6,1	349 291	22,6

FUENTE: Tribunal Supremo de Elecciones.

GRÁFICO 6.1
COSTA RICA: DISTRIBUCIÓN DE LA PARTICIPACIÓN
ELECCIONES FEBRERO Y ABRIL 2014

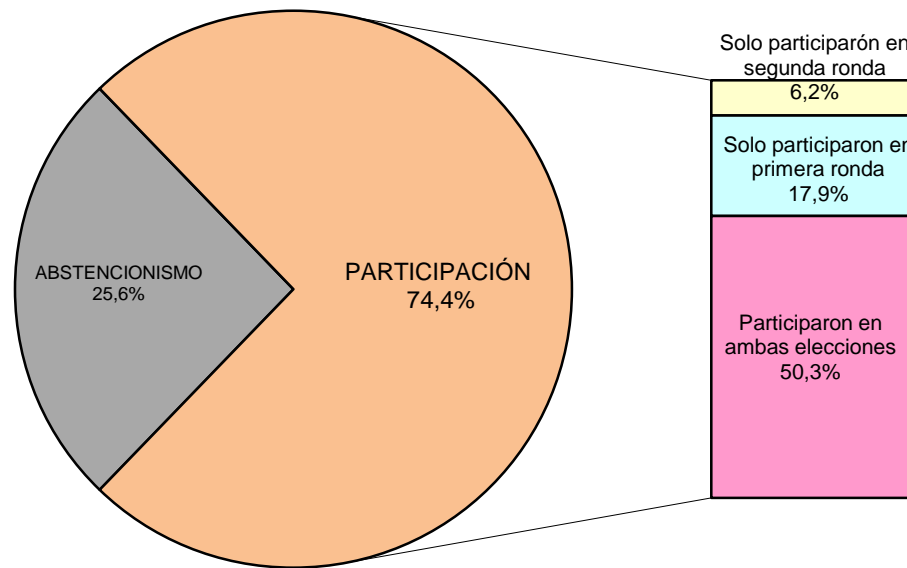

FUENTE: Cuadro 6.1.

**CUADRO 6.2 COSTA RICA: ELECTORADO, POR SEXO Y PARTICIPACIÓN
SEGÚN GRUPOS DE EDAD, ELECCIONES FEBRERO Y ABRIL 2014**

GRUPOS DE EDAD	SEXO Y PARTICIPACIÓN									
	HOMBRES					MUJERES				
	ELECTORES	PARTICIPARON EN AMBAS ELECCIONES	SOLO PARTICIPARON EN PRIMERA RONDA	SOLO PARTICIPARON EN SEGUNDA RONDA	NO PARTICIPARON EN AMBAS ELECCIONES	ELECTORAS	PARTICIPARON EN AMBAS ELECCIONES	SOLO PARTICIPARON EN PRIMERA RONDA	SOLO PARTICIPARON EN SEGUNDA RONDA	NO PARTICIPARON EN AMBAS ELECCIONES
COSTA RICA	1 535 869	726 578	274 183	97 288	437 820	1 542 452	820 666	277 792	94 703	349 291
18 AÑOS	22 785	10 296	5 013	1 341	6 135	22 488	11 916	4 725	1 411	4 436
19 AÑOS	39 410	15 468	8 763	2 442	12 737	38 362	18 049	8 487	2 478	9 348
20 - 24	201 000	80 918	42 202	12 541	65 339	191 571	91 463	39 703	12 403	48 002
25 - 29	202 122	85 929	38 853	12 981	64 359	194 513	97 532	37 660	12 527	46 794
30 - 34	175 073	79 236	31 959	11 188	52 690	170 823	90 744	31 621	10 665	37 793
35 - 39	149 041	70 074	26 502	9 493	42 972	146 589	79 070	27 150	8 896	31 473
40 - 44	135 679	64 822	23 993	8 743	38 121	135 045	74 195	24 396	8 221	28 233
45 - 49	138 480	69 140	23 913	8 654	36 773	138 788	78 952	24 315	8 079	27 442
50 - 54	128 489	66 435	21 532	8 036	32 486	130 440	76 412	21 689	7 734	24 605
55 - 59	104 712	55 568	16 925	6 559	25 660	108 050	63 895	17 424	6 402	20 329
60 - 64	78 177	43 229	11 814	4 972	18 162	82 198	48 272	12 793	5 067	16 066
65 - 69	56 335	32 265	8 007	3 740	12 323	60 063	34 540	9 120	3 729	12 674
70 - 74	40 528	22 596	5 737	2 714	9 481	44 350	23 883	6 769	2 708	10 990
75 - 79	28 975	15 429	4 017	1 874	7 655	33 297	15 902	5 201	2 039	10 155
80 - 84	18 861	9 073	2 601	1 197	5 990	23 222	9 510	3 566	1 331	8 815
85 Y MÁS	16 202	6 100	2 352	813	6 937	22 653	6 331	3 173	1 013	12 136

FUENTE: Tribunal Supremo de Elecciones.

GRÁFICO 6.2
COSTA RICA: PARTICIPACIÓN Y ABSTENCIONISMO, POR SEXO SEGÚN GRUPOS DE EDAD
ELECCIONES FEBRERO Y ABRIL 2014
(MILES DE ELECTORES)

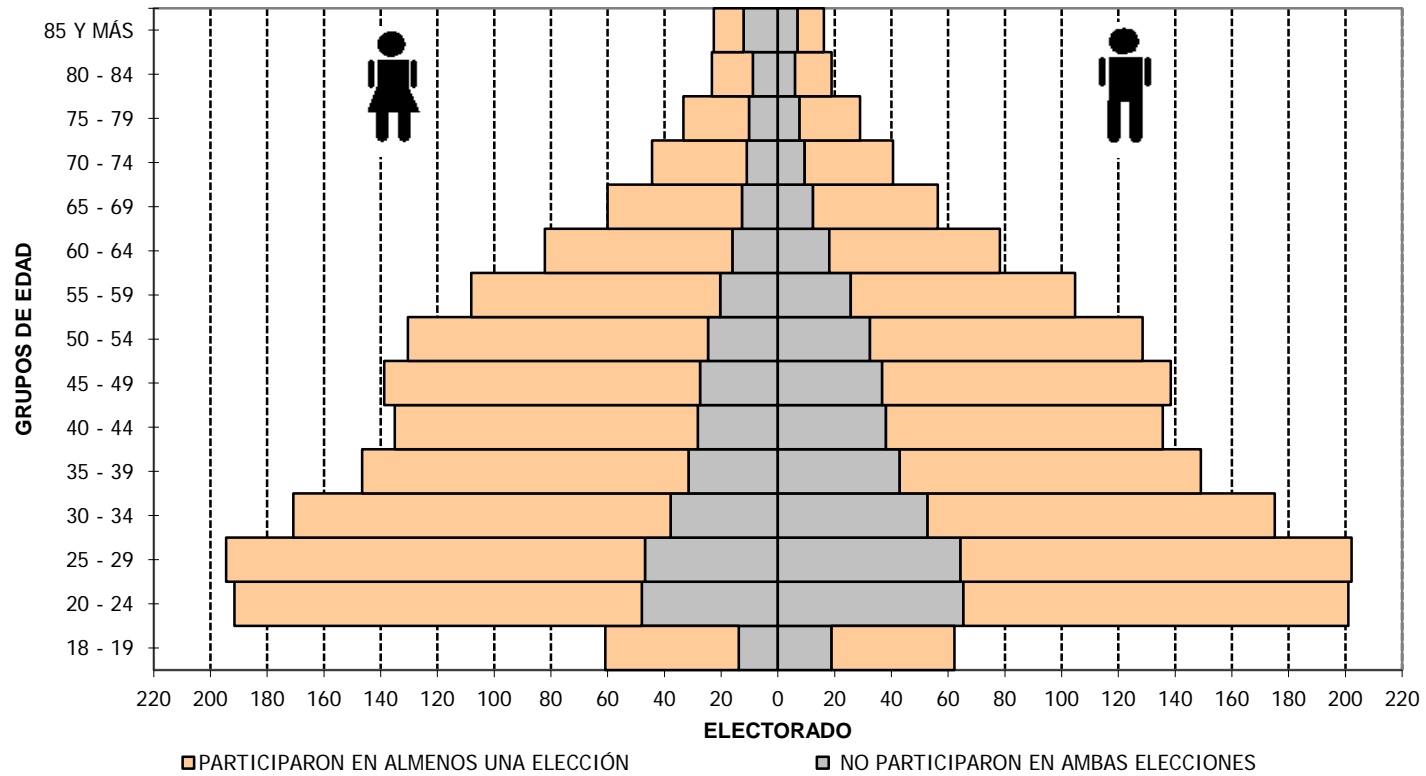

FUENTE: Tribunal Supremo de Elecciones.

GRÁFICO 6.3
COSTA RICA: ELECTORADO, POR PARTICIPACIÓN Y SEXO, SEGÚN GRUPOS DE EDAD
ELECCIONES FEBRERO Y ABRIL 2014
(MILES DE ELECTORES)

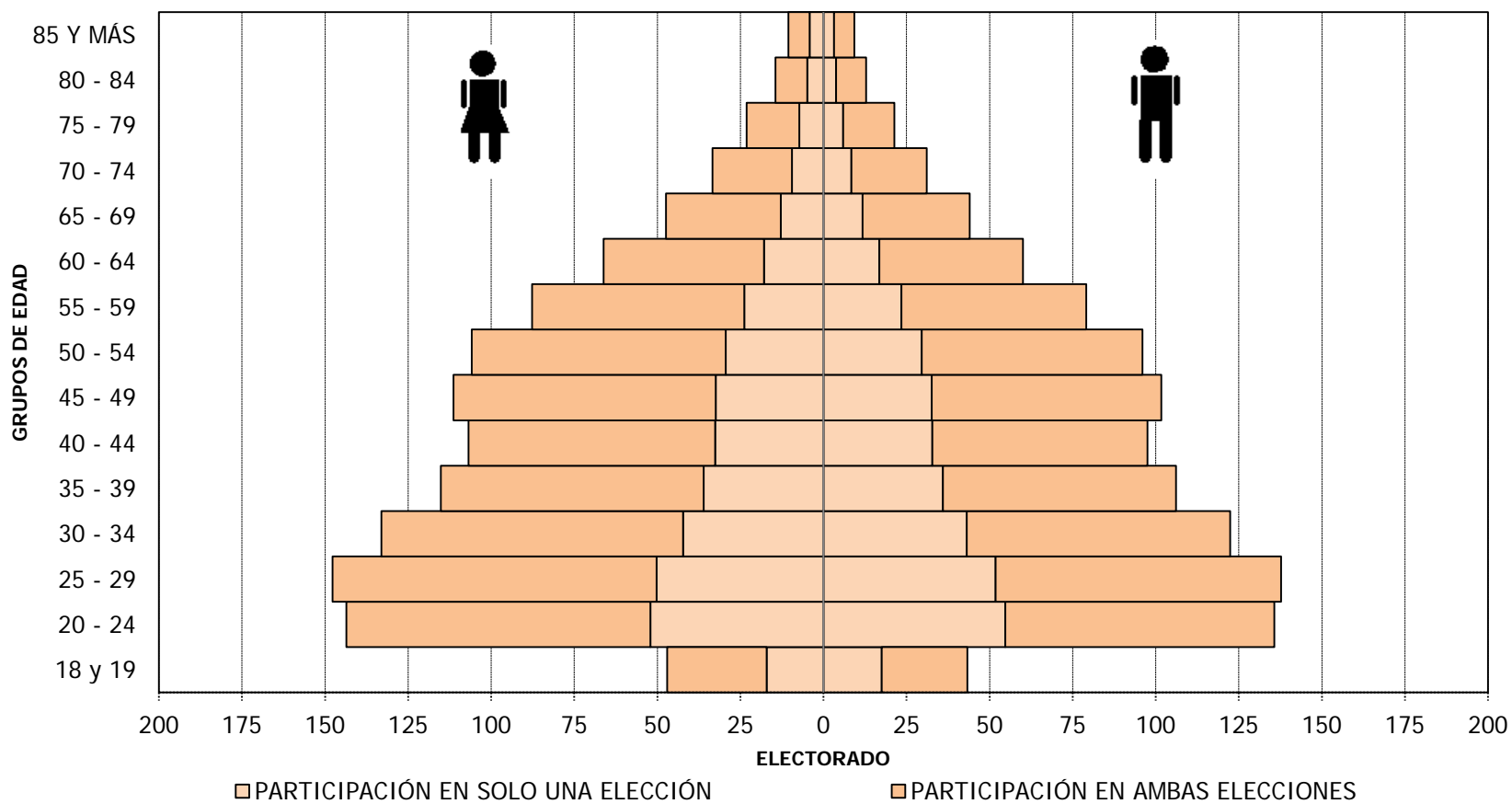

FUENTE: Tribunal Supremo de Elecciones.

GRÁFICO 6.4
COSTA RICA: ABSTENCIONISMO, POR SEXO, SEGÚN GRUPOS DE EDAD
ELECCIONES FEBRERO Y ABRIL 2014
(MILES DE ELECTORES)

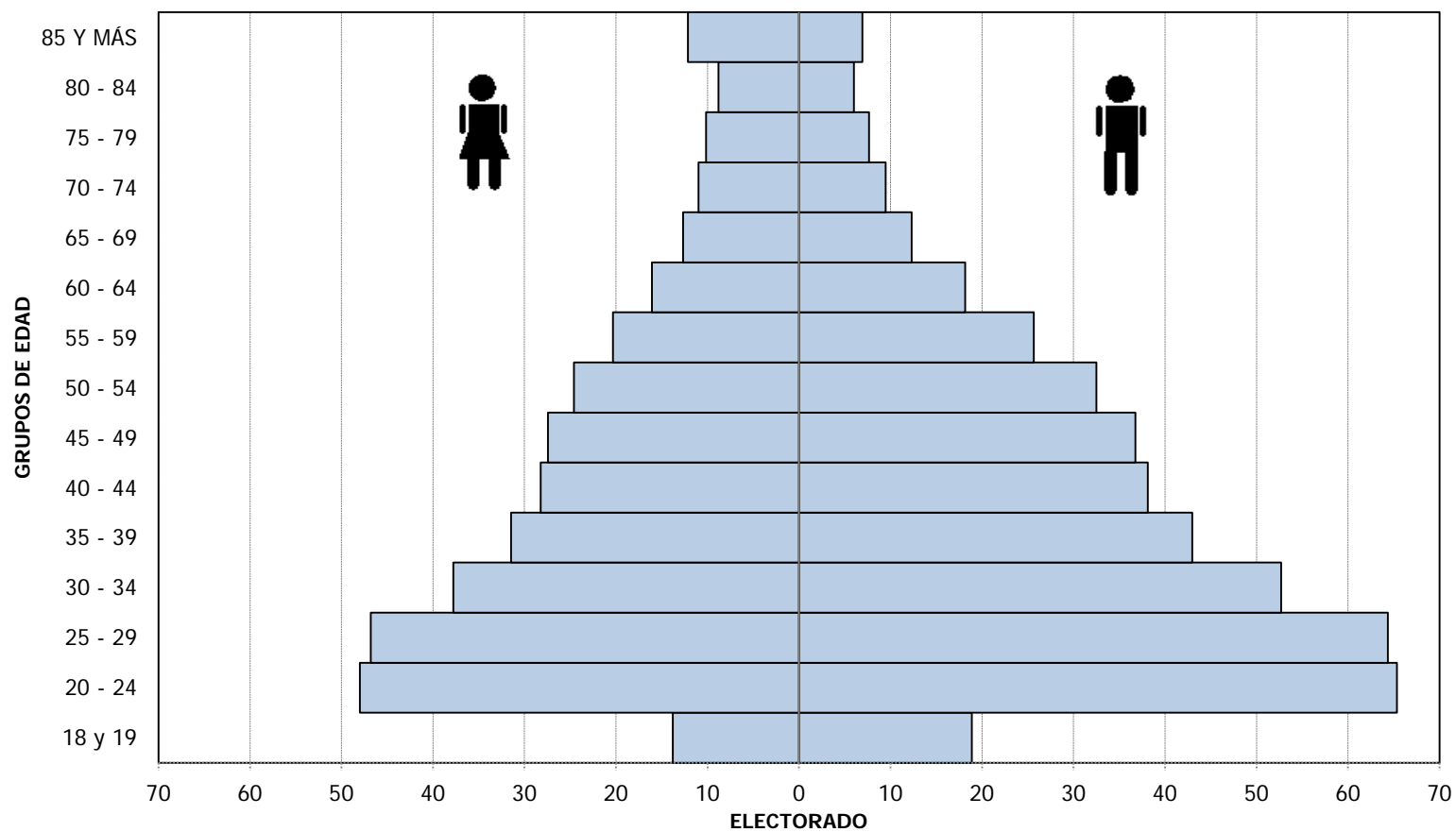

FUENTE: Tribunal Supremo de Elecciones.

**CUADRO 6.4 COSTA RICA: ELECTORADO, POR PARTICIPACIÓN, SEGÚN ZONA Y EXTRANJERO
ELECCIONES FEBRERO Y ABRIL 2014**

ZONA / EXTRANJERO	PARTICIPACIÓN								
	ELECTORADO	PARTICIPARON EN AMBAS ELECCIONES		SOLO PARTICIPARON EN PRIMERA RONDA		SOLO PARTICIPARON EN SEGUNDA RONDA		NO PARTICIPARON EN AMBAS ELECCIONES	
		ABS	%	ABS	%	ABS	%	ABS	%
COSTA RICA	3 078 321	1 547 244	50,3	551 975	17,9	191 991	6,2	787 111	25,6
URBANA	1 828 213	978 022	53,5	314 786	17,2	105 678	5,8	429 727	23,5
RURAL	321 674	144 742	45,0	62 257	19,4	22 786	7,1	91 889	28,6
MIXTA	915 780	422 858	46,2	173 783	19,0	63 202	6,9	255 937	27,9
EXTRANJERO	12 654	1 622	12,8	1 149	9,1	325	2,6	9 558	75,5

FUENTE: Tribunal Supremo de Elecciones.

**CUADRO 6.3 COSTA RICA: ELECTORADO, POR PARTICIPACIÓN, SEGÚN PROVINCIA Y
EXTRANJERO, ELECCIONES FEBRERO Y ABRIL 2014**

PROVINCIA Y EXTRANJERO	PARTICIPACIÓN								
	ELECTORADO	PARTICIPARON EN AMBAS ELECCIONES		SOLO PARTICIPARON EN PRIMERA RONDA		SOLO PARTICIPARON EN SEGUNDA RONDA		NO PARTICIPARON EN AMBAS ELECCIONES	
		ABS	%	ABS	%	ABS	%	ABS	%
COSTA RICA	3 078 321	1 547 244	50,3	551 975	17,9	191 991	6,2	787 111	25,6
SAN JOSÉ	1 063 061	562 556	52,9	183 215	17,2	60 872	5,7	256 418	24,1
ALAJUELA	577 493	304 678	52,8	103 145	17,9	35 743	6,2	133 927	23,2
CARTAGO	359 985	204 687	56,9	59 845	16,6	22 598	6,3	72 855	20,2
HEREDIA	306 901	172 715	56,3	51 237	16,7	17 894	5,8	65 055	21,2
GUANACASTE	221 688	93 395	42,1	46 743	21,1	15 454	7,0	66 096	29,8
PUNTARENAS	287 254	110 893	38,6	56 622	19,7	21 115	7,4	98 624	34,3
LIMÓN	249 285	96 698	38,8	50 019	20,1	17 990	7,2	84 578	33,9
EXTRANJERO	12 654	1 622	12,8	1 149	9,1	325	2,6	9 558	75,5

FUENTE: Tribunal Supremo de Elecciones.

GRÁFICO 6.5
COSTA RICA: ABSTENCIONISMO RELATIVO, SEGÚN ZONA
ELECCIONES FEBRERO Y ABRIL 2014

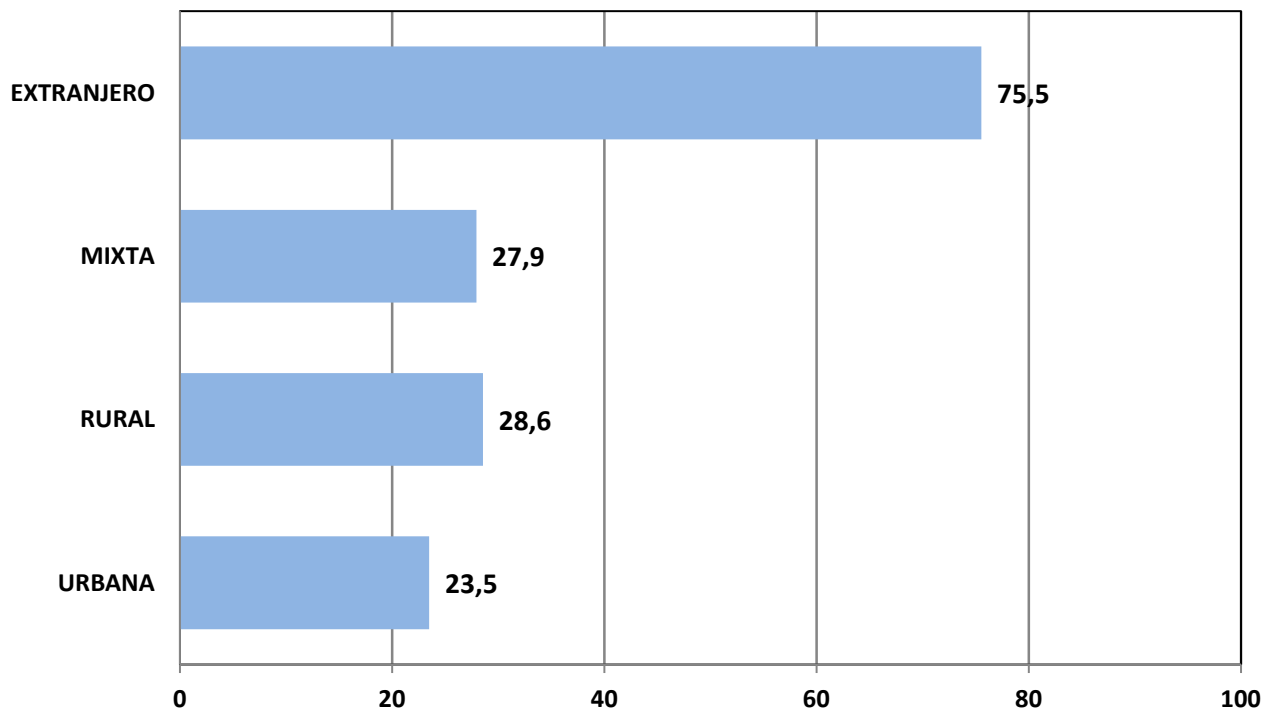

FUENTE: Tribunal Supremo de Elecciones.

CUADRO 6.6
COSTA RICA: ELECTORADO, POR PARTICIPACIÓN, SEGÚN ZONA Y EXTRANJERO ELECCIONES
FEBRERO Y ABRIL 2014

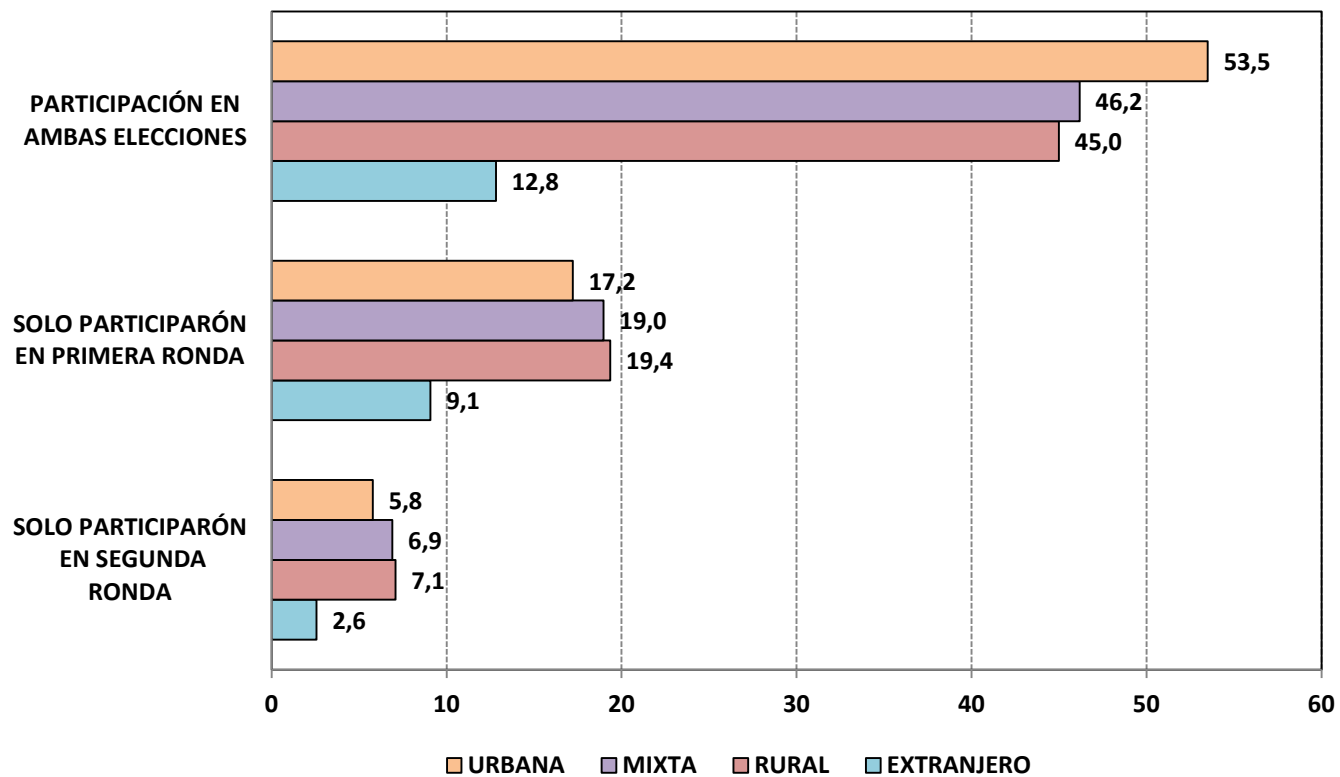

FUENTE: Tribunal Supremo de Elecciones.

**CUADRO 6.5 COSTA RICA: ELECTORADO, POR PARTICIPACIÓN, SEGÚN PROVINCIA, CANTÓN
Y EXTRANJERO, ELECCIONES FEBRERO Y ABRIL 2014
(CIFRAS ABSOLUTAS Y RELATIVAS)**

PROVINCIA, CANTÓN Y EXTRANJERO	PARTICIPACIÓN								
	ELECTORADO	PARTICIPARON EN AMBAS ELECCIONES		SOLO PARTICIPARON EN PRIMERA RONDA		SOLO PARTICIPARON EN SEGUNDA RONDA		NO PARTICIPARON EN AMBAS ELECCIONES	
		ABS	%	ABS	%	ABS	%	ABS	%
COSTA RICA	3 078 321	1 547 244	50,3	551 975	17,9	191 991	6,2	787 111	25,6
SAN JOSÉ	1 063 061	562 556	52,9	183 215	17,2	60 872	5,7	256 418	24,1
SAN JOSÉ	228 847	118 806	51,9	38 967	17,0	12 377	5,4	58 697	25,6
ESCAZÚ	43 354	24 227	55,9	7 475	17,2	2 118	4,9	9 534	22,0
DESAMPARADOS	152 242	80 071	52,6	26 499	17,4	8 904	5,8	36 768	24,2
PURISCAL	26 459	14 215	53,7	4 693	17,7	1 944	7,3	5 607	21,2
TARRAZÚ	11 458	5 668	49,5	1 831	16,0	807	7,0	3 152	27,5
ASERRÍ	40 321	20 056	49,7	7 805	19,4	2 597	6,4	9 863	24,5
MORA	19 190	10 349	53,9	3 471	18,1	1 177	6,1	4 193	21,8
GOICOECHEA	87 701	46 729	53,3	15 290	17,4	4 842	5,5	20 840	23,8
SANTA ANA	31 041	17 287	55,7	5 446	17,5	1 760	5,7	6 548	21,1
ALAJUELITA	47 597	22 372	47,0	8 637	18,1	3 134	6,6	13 454	28,3
VÁZQUEZ DE CORONADO	49 673	28 727	57,8	7 975	16,1	2 959	6,0	10 012	20,2
ACOSTA	15 551	7 823	50,3	3 018	19,4	1 141	7,3	3 569	23,0
TIBÁS	55 540	31 101	56,0	8 700	15,7	2 784	5,0	12 955	23,3
MORAVIA	42 357	24 918	58,8	6 711	15,8	2 176	5,1	8 552	20,2
MONTES DE OCA	41 489	24 958	60,2	6 249	15,1	1 902	4,6	8 380	20,2
TURRUBARES	4 375	2 301	52,6	707	16,2	319	7,3	1 048	24,0
DOTA	5 193	2 753	53,0	825	15,9	275	5,3	1 340	25,8

**CUADRO 6.5 COSTA RICA: ELECTORADO, POR PARTICIPACIÓN, SEGÚN PROVINCIA, CANTÓN
Y EXTRANJERO, ELECCIONES FEBRERO Y ABRIL 2014
(CIFRAS ABSOLUTAS Y RELATIVAS)**

PROVINCIA, CANTÓN Y EXTRANJERO	PARTICIPACIÓN								
	ELECTORADO	PARTICIPARON EN AMBAS ELECCIONES		SOLO PARTICIPARON EN PRIMERA RONDA		SOLO PARTICIPARON EN SEGUNDA RONDA		NO PARTICIPARON EN AMBAS ELECCIONES	
		ABS	%	ABS	%	ABS	%	ABS	%
CURRIDABAT	46 270	26 078	56,4	7 899	17,1	2 301	5,0	9 992	21,6
PÉREZ ZELEDÓN	105 670	49 805	47,1	19 435	18,4	6 764	6,4	29 666	28,1
LEÓN CORTÉS	8 733	4 312	49,4	1 582	18,1	591	6,8	2 248	25,7
ALAJUELA	577 493	304 678	52,8	103 145	17,9	35 743	6,2	133 927	23,2
ALAJUELA	185 688	96 114	51,8	32 173	17,3	11 784	6,3	45 617	24,6
SAN RAMÓN	58 067	32 568	56,1	9 908	17,1	3 446	5,9	12 145	20,9
GRECIA	55 007	31 464	57,2	9 185	16,7	3 205	5,8	11 153	20,3
SAN MATEO	4 044	2 192	54,2	620	15,3	275	6,8	957	23,7
ATENAS	18 923	11 200	59,2	3 057	16,2	1 159	6,1	3 507	18,5
NARANJO	29 894	16 418	54,9	5 478	18,3	1 638	5,5	6 360	21,3
PALMARES	27 132	15 990	58,9	4 960	18,3	1 350	5,0	4 832	17,8
POÁS	19 747	11 589	58,7	3 394	17,2	1 123	5,7	3 641	18,4
OROTINA	14 116	6 733	47,7	2 269	16,1	1 080	7,7	4 034	28,6
SAN CARLOS	97 702	50 272	51,5	18 435	18,9	6 426	6,6	22 569	23,1
ZARCERO	8 490	5 425	63,9	1 590	18,7	366	4,3	1 109	13,1
VALVERDE VEGA	13 710	7 036	51,3	2 610	19,0	832	6,1	3 232	23,6
UPALA	24 597	9 174	37,3	5 287	21,5	1 722	7,0	8 414	34,2
LOS CHILES	10 457	4 079	39,0	2 227	21,3	667	6,4	3 484	33,3
GUATUSO	9 919	4 424	44,6	1 952	19,7	670	6,8	2 873	29,0

**CUADRO 6.5 COSTA RICA: ELECTORADO, POR PARTICIPACIÓN, SEGÚN PROVINCIA, CANTÓN
Y EXTRANJERO, ELECCIONES FEBRERO Y ABRIL 2014
(CIFRAS ABSOLUTAS Y RELATIVAS)**

PROVINCIA, CANTÓN Y EXTRANJERO	PARTICIPACIÓN								
	ELECTORADO	PARTICIPARON EN AMBAS ELECCIONES		SOLO PARTICIPARON EN PRIMERA RONDA		SOLO PARTICIPARON EN SEGUNDA RONDA		NO PARTICIPARON EN AMBAS ELECCIONES	
		ABS	%	ABS	%	ABS	%	ABS	%
CARTAGO	359 985	204 687	56,9	59 845	16,6	22 598	6,3	72 855	20,2
CARTAGO	113 463	68 828	60,7	18 132	16,0	6 150	5,4	20 353	17,9
PARAÍSO	43 000	24 650	57,3	7 529	17,5	2 747	6,4	8 074	18,8
LA UNIÓN	64 441	35 846	55,6	10 381	16,1	3 860	6,0	14 354	22,3
JIMÉNEZ	11 308	6 069	53,7	2 026	17,9	838	7,4	2 375	21,0
TURRIALBA	54 654	27 589	50,5	9 039	16,5	4 315	7,9	13 711	25,1
ALVARADO	9 484	5 095	53,7	1 644	17,3	655	6,9	2 090	22,0
OREAMUNO	33 361	18 898	56,6	5 746	17,2	2 125	6,4	6 592	19,8
EL GUARCO	30 274	17 712	58,5	5 348	17,7	1 908	6,3	5 306	17,5
HEREDIA	306 901	172 715	56,3	51 237	16,7	17 894	5,8	65 055	21,2
HEREDIA	90 600	50 440	55,7	15 736	17,4	4 952	5,5	19 472	21,5
BARVA	30 088	18 079	60,1	4 668	15,5	1 730	5,7	5 611	18,6
SANTO DOMINGO	32 559	19 825	60,9	4 821	14,8	1 851	5,7	6 062	18,6
SANTA BÁRBARA	24 726	13 791	55,8	4 083	16,5	1 488	6,0	5 364	21,7
SAN RAFAEL	32 186	18 137	56,4	4 942	15,4	1 948	6,1	7 159	22,2
SAN ISIDRO	14 503	8 532	58,8	2 290	15,8	845	5,8	2 836	19,6
BELÉN	17 266	10 243	59,3	3 038	17,6	985	5,7	3 000	17,4
FLORES	15 087	9 328	61,8	2 313	15,3	827	5,5	2 619	17,4
SAN PABLO	20 119	11 679	58,0	3 430	17,0	1 053	5,2	3 957	19,7

**CUADRO 6.5 COSTA RICA: ELECTORADO, POR PARTICIPACIÓN, SEGÚN PROVINCIA, CANTÓN
Y EXTRANJERO, ELECCIONES FEBRERO Y ABRIL 2014
(CIFRAS ABSOLUTAS Y RELATIVAS)**

PROVINCIA, CANTÓN Y EXTRANJERO	PARTICIPACIÓN								
	ELECTORADO	PARTICIPARON EN AMBAS ELECCIONES		SOLO PARTICIPARON EN PRIMERA RONDA		SOLO PARTICIPARON EN SEGUNDA RONDA		NO PARTICIPARON EN AMBAS ELECCIONES	
		ABS	%	ABS	%	ABS	%	ABS	%
SARAPIQUÍ	29 767	12 661	42,5	5 916	19,9	2 215	7,4	8 975	30,2
GUANACASTE	221 688	93 395	42,1	46 743	21,1	15 454	7,0	66 096	29,8
LIBERIA	41 245	15 921	38,6	8 603	20,9	2 776	6,7	13 945	33,8
NICOYA	38 300	17 346	45,3	8 662	22,6	2 322	6,1	9 970	26,0
SANTA CRUZ	37 832	15 770	41,7	7 567	20,0	3 206	8,5	11 289	29,8
BAGACES	12 446	5 075	40,8	2 507	20,1	889	7,1	3 975	31,9
CARRILLO	22 180	8 604	38,8	4 493	20,3	1 815	8,2	7 268	32,8
CAÑAS	18 440	7 161	38,8	4 248	23,0	1 202	6,5	5 829	31,6
ABANGARES	12 801	5 993	46,8	2 449	19,1	929	7,3	3 430	26,8
TILARÁN	14 132	7 198	50,9	2 743	19,4	853	6,0	3 338	23,6
NANDAYURE	7 979	3 874	48,6	1 773	22,2	469	5,9	1 863	23,3
LA CRUZ	10 846	3 647	33,6	2 518	23,2	661	6,1	4 020	37,1
HOJANCHA	5 487	2 806	51,1	1 180	21,5	332	6,1	1 169	21,3
PUNTARENAS	287 254	110 893	38,6	56 622	19,7	21 115	7,4	98 624	34,3
PUNTARENAS	82 240	32 564	39,6	17 054	20,7	5 713	6,9	26 909	32,7
ESPARZA	20 599	9 855	47,8	4 286	20,8	1 272	6,2	5 186	25,2
BUENOS AIRES	29 985	11 401	38,0	5 593	18,7	2 420	8,1	10 571	35,3
MONTES DE ORO	9 616	4 644	48,3	2 020	21,0	605	6,3	2 347	24,4
OSA	20 090	7 471	37,2	3 742	18,6	1 585	7,9	7 292	36,3

**CUADRO 6.5 COSTA RICA: ELECTORADO, POR PARTICIPACIÓN, SEGÚN PROVINCIA, CANTÓN
Y EXTRANJERO, ELECCIONES FEBRERO Y ABRIL 2014
(CIFRAS ABSOLUTAS Y RELATIVAS)**

PROVINCIA, CANTÓN Y EXTRANJERO	PARTICIPACIÓN								
	ELECTORADO	PARTICIPARON EN AMBAS ELECCIONES		SOLO PARTICIPARON EN PRIMERA RONDA		SOLO PARTICIPARON EN SEGUNDA RONDA		NO PARTICIPARON EN AMBAS ELECCIONES	
		ABS	%	ABS	%	ABS	%	ABS	%
AGUIRRE	18 025	6 357	35,3	3 653	20,3	1 245	6,9	6 770	37,6
GOLFITO	27 210	9 388	34,5	5 204	19,1	2 172	8,0	10 446	38,4
COTO BRUS	27 667	10 831	39,1	4 912	17,8	2 105	7,6	9 819	35,5
PARRITA	10 844	3 964	36,6	2 484	22,9	663	6,1	3 733	34,4
CORREDORES	31 122	11 048	35,5	5 713	18,4	2 675	8,6	11 686	37,5
GARABITO	9 856	3 370	34,2	1 961	19,9	660	6,7	3 865	39,2
LIMÓN	249 285	96 698	38,8	50 019	20,1	17 990	7,2	84 578	33,9
LIMÓN	64 961	23 084	35,5	13 179	20,3	4 556	7,0	24 142	37,2
POCOCÍ	83 344	36 739	44,1	15 544	18,7	6 177	7,4	24 884	29,9
SIQUIRRES	37 389	13 687	36,6	7 827	20,9	2 654	7,1	13 221	35,4
TALAMANCA	17 572	5 492	31,3	3 806	21,7	1 254	7,1	7 020	39,9
MATINA	19 837	7 043	35,5	4 662	23,5	1 290	6,5	6 842	34,5
GUÁCIMO	26 182	10 653	40,7	5 001	19,1	2 059	7,9	8 469	32,3
EXTRANJERO	12 654	1 622	12,8	1 149	9,1	325	2,6	9 558	75,5

FUENTE: Tribunal Supremo de Elecciones.