Tribunal Supremo de Elecciones
PILAR DE LA DEMOCRACIA

Estadísticas del SUFRAGIO

Presidencia, Vicepresidencias y Diputaciones

ELECCIONES GENERALES 2018

PRIMERA VUELTA

República de Costa Rica, San José, 2018

Tribunal Supremo de Elecciones
PILAR DE LA DEMOCRACIA

Estadísticas
del SUFRAGIO

Presidencia, Vicepresidencias y Diputaciones
Elecciones Generales: 4 de febrero, 2018

República de Costa Rica, San José, 2018

TRIBUNAL SUPREMO DE ELECCIONES
Apartado 2163-1000,
San José, Costa Rica
(Sitio web: www.tse.go.cr)

324.9
C8373e

Costa Rica. Tribunal Supremo de Elecciones.
Estadísticas del sufragio febrero 2018 : Presidencia, Viceprecidencias y Diputaciones, Primera Vuelta / Tribunal Supremo de Elecciones. – San José, Costa Rica : Tribunal Supremo de Elecciones, 2018.
1 disco de computador : cuadros, gráficos, archivo de texto.

ISBN 978-9930-521-31-1

1. Estadísticas electorales. 2. Comportamiento del voto. 3. Elecciones Presidenciales. 4. Elecciones de diputado. 5. Sufragio. I. Título.

CDOC-IFED

Elaborado por: Unidad de Estadística.
Tel: 2287-5555 extensiones 3447, 3448 y 3455.
email: dejecutiva@tse.go.cr

Distribución y canje: Centro de Documentación IFED.
Tel: 2287-5582 fax: 2287-5557
email: cdocumentacion@tse.go.cr

Estadísticas del sufragio febrero 2018: Presidencia, Viceprecidencias y Diputaciones, Primera Vuelta del Tribunal Supremo de Elecciones de Costa Rica se encuentra bajo una licencia Creative Commons Reconocimiento-NoComercial-CompartirIgual 4.0 Internacional License.
Creado a partir de la obra en www.tse.go.cr.

Señoras y Señores Magistrados Propietarios:

Luis Antonio Sobrado González, Presidente
Eugenia María Zamora Chavarría, Vicepresidenta
Max Alberto Esquivel Faerron
Zetty María Bou Valverde
Luis Diego Brenes Villalobos

Señora y Señores Magistrados Suplentes:

Juan Antonio Casafont Odor
Luz de los Ángeles Retana Chinchilla
Fernando Del Castillo Riggioni
Mary Anne Mannix Arnold

CONTENIDO

PRESENTACIÓN 12

ASPECTOS RELEVANTES DEL SISTEMA ELECTORAL COSTARRICENSE 13

CAPÍTULO I DISTRIBUCIÓN POR SEXO, SEGÚN CANTÓN Y DISTRITO PARA COSTA RICA, CADA PROVINCIA Y EXTRANJERO

MAPA 1.1 COSTA RICA: PORCENTAJE DE PARTICIPACIÓN SEGÚN DISTRITO ADMINISTRATIVO, ELECCIONES GENERALES FEBRERO 2018 19

GRÁFICO 1.1 COSTA RICA: DISTRIBUCIÓN DEL ELECTORADO POR VOTOS RECIBIDOS Y ABSTENCIONISMO, SEGÚN AÑO DE ELECCIÓN, 1953 -2018 20

GRÁFICO 1.2 COSTA RICA: EVOLUCIÓN RELATIVA DE LOS VOTOS RECIBIDOS Y EL ABSTENCIONISMO, 1953 -2018 21

CUADRO 1.1 COSTA RICA: ELECTORADO, VOTOS RECIBIDOS Y ABSTENCIONISMO POR PROVINCIA, SEGÚN SEXO, ELECCIONES GENERALES FEBRERO 2018 (CIFRAS ABSOLUTAS Y RELATIVAS) 22

GRÁFICO 1.3 COSTA RICA: DISTRIBUCIÓN DE PARTICIPACIÓN Y ABSTENCIONISMO POR PROVINCIA, ELECCIONES GENERALES FEBRERO 2018 23

CUADRO 1.2 COSTA RICA: ELECTORADO, VOTOS RECIBIDOS Y ABSTENCIONISMO SEGÚN PROVINCIA Y CANTÓN, ELECCIONES GENERALES FEBRERO 2018 (CIFRAS ABSOLUTAS Y RELATIVAS) 24

MAPA 1.2 SAN JOSÉ: PORCENTAJE DE PARTICIPACIÓN SEGÚN DISTRITO ADMINISTRATIVO, ELECCIONES GENERALES FEBRERO 2018 27

CUADRO 1.3 SAN JOSÉ: ELECTORADO, VOTOS RECIBIDOS Y ABSTENCIONISMO POR SEXO SEGÚN CANTÓN Y DISTRITO ADMINISTRATIVO, ELECCIONES GENERALES FEBRERO 2018 (CIFRAS ABSOLUTAS Y RELATIVAS) 28

MAPA 1.3 ALAJUELA: PORCENTAJE DE PARTICIPACIÓN SEGÚN DISTRITO ADMINISTRATIVO, ELECCIONES GENERALES FEBRERO 2018 32

CUADRO 1.4 ALAJUELA: ELECTORADO, VOTOS RECIBIDOS Y ABSTENCIONISMO POR SEXO, SEGÚN CANTÓN Y DISTRITO ADMINISTRATIVO, ELECCIONES GENERALES FEBRERO 2018 (CIFRAS ABSOLUTAS Y RELATIVAS) 33

MAPA 1.4 CARTAGO: PORCENTAJE DE PARTICIPACIÓN SEGÚN DISTRITO ADMINISTRATIVO, ELECCIONES GENERALES FEBRERO 2018 37

CUADRO 1.5 CARTAGO: ELECTORADO, VOTOS RECIBIDOS Y ABSTENCIONISMO POR SEXO, SEGÚN CANTÓN Y DISTRITO ADMINISTRATIVO, ELECCIONES GENERALES FEBRERO 2018 (CIFRAS ABSOLUTAS Y RELATIVAS) 38

MAPA 1.5 HEREDIA: PORCENTAJE DE PARTICIPACIÓN SEGÚN DISTRITO ADMINISTRATIVO, ELECCIONES GENERALES FEBRERO 2018 40

CUADRO 1.6 HEREDIA: ELECTORADO, VOTOS RECIBIDOS Y ABSTENCIONISMO POR SEXO, SEGÚN CANTÓN Y DISTRITO ADMINISTRATIVO, ELECCIONES GENERALES FEBRERO 2018 (CIFRAS ABSOLUTAS Y RELATIVAS) 41

MAPA 1.6 GUANACASTE: PORCENTAJE DE PARTICIPACIÓN SEGÚN DISTRITO ADMINISTRATIVO, ELECCIONES GENERALES FEBRERO 2018 43

CUADRO 1.7 GUANACASTE: ELECTORADO, VOTOS RECIBIDOS Y ABSTENCIONISMO POR SEXO, SEGÚN CANTÓN Y DISTRITO ADMINISTRATIVO, ELECCIONES GENERALES FEBRERO 2018 (CIFRAS ABSOLUTAS Y RELATIVAS) 44

MAPA 1.7 PUNTARENAS: PORCENTAJE DE PARTICIPACIÓN SEGÚN DISTRITO ADMINISTRATIVO, ELECCIONES GENERALES FEBRERO 2018 46

CUADRO 1.8 PUNTARENAS: ELECTORADO, VOTOS RECIBIDOS Y ABSTENCIONISMO POR, SEXO SEGÚN CANTÓN Y DISTRITO ADMINISTRATIVO, ELECCIONES GENERALES FEBRERO 2018 (CIFRAS ABSOLUTAS Y RELATIVAS) 47

MAPA 1.8 LIMÓN: PORCENTAJE DE PARTICIPACIÓN SEGÚN DISTRITO ADMINISTRATIVO, ELECCIONES GENERALES FEBRERO 2018 49

CUADRO 1.9 LIMÓN: ELECTORADO, VOTOS RECIBIDOS Y ABSTENCIONISMO POR SEXO, SEGÚN CANTÓN Y DISTRITO ADMINISTRATIVO, ELECCIONES GENERALES FEBRERO 2018 (CIFRAS ABSOLUTAS Y RELATIVAS) 50

CUADRO 1.10 COSTA RICA: CANTONES CON MAYOR PARTICIPACIÓN Y ABSTENCIONISMO, ELECCIONES GENERALES FEBRERO 2018 51

CUADRO 1.11 COSTA RICA: DISTRITOS ADMINISTRATIVOS CON MAYOR PARTICIPACIÓN, ELECCIONES GENERALES FEBRERO 2018 52

CUADRO 1.12 COSTA RICA: DISTRITOS ADMINISTRATIVOS CON MAYOR ABSTENCIONISMO, ELECCIONES GENERALES FEBRERO 2018 53

CUADRO 1.13 VOTO EN EL EXTRANJERO: PAÍSES CON MAYOR PARTICIPACIÓN Y ABSTENCIONISMO, ELECCIONES GENERALES FEBRERO 2018 54

CAPÍTULO II DISTRIBUCIÓN POR ZONA Y SEXO, SEGÚN CANTÓN Y DISTRITO PARA COSTA RICA, CADA PROVINCIA Y EXTRANJERO

GRÁFICO 2.1 COSTA RICA: ELECTORADO, PARTICIPACIÓN Y ABSTENCIONISMO POR ZONA, ELECCIONES GENERALES FEBRERO 2018 56

GRÁFICO 2.2 COSTA RICA: ELECTORADO, ABSTENCIONISMO Y PARTICIPACIÓN POR ZONA Y EXTRANJERO, ELECCIONES GENERALES FEBRERO 2018 57

GRÁFICO 2.3 COSTA RICA: ELECTORADO, PARTICIPACIÓN Y ABSTENCIONISMO POR ZONA, ELECCIONES GENERALES FEBRERO 2018 58

CUADRO 2.1 COSTA RICA: ELECTORADO, VOTOS RECIBIDOS Y ABSTENCIONISMO PARA PRESIDENCIA Y VICEPRESIDENCIAS DE LA REPÚBLICA, POR ZONA, EXTRANJERO Y SEXO, SEGÚN PROVINCIA, ELECCIONES GENERALES FEBRERO 2018 59

MAPA 2.1 COSTA RICA: PORCENTAJE DE PARTICIPACIÓN DE HOMBRES, SEGÚN DISTRITO ADMINISTRATIVO, ELECCIONES GENERALES FEBRERO 2018 60

MAPA 2.2 COSTA RICA: PORCENTAJE DE PARTICIPACIÓN DE MUJERES, SEGÚN DISTRITO ADMINISTRATIVO, ELECCIONES GENERALES FEBRERO 2018 61

CUADRO 2.2 SAN JOSÉ: ELECTORADO, VOTOS RECIBIDOS Y ABSTENCIONISMO PARA PRESIDENCIA Y VICEPRESIDENCIAS DE LA REPÚBLICA POR ZONA Y SEXO, SEGÚN CANTÓN Y DISTRITO ADMINISTRATIVO, ELECCIONES GENERALES FEBRERO 2018 62

CUADRO 2.3 ALAJUELA: ELECTORADO, VOTOS RECIBIDOS Y ABSTENCIONISMO PARA PRESIDENCIA Y VICEPRESIDENCIAS DE LA REPÚBLICA POR ZONA Y SEXO, SEGÚN CANTÓN Y DISTRITO ADMINISTRATIVO, ELECCIONES GENERALES FEBRERO 2018 77

CUADRO 2.4 CARTAGO: ELECTORADO, VOTOS RECIBIDOS Y ABSTENCIONISMO PARA PRESIDENCIA Y VICEPRESIDENCIAS DE LA REPÚBLICA POR ZONA Y SEXO, SEGÚN CANTÓN Y DISTRITO ADMINISTRATIVO, ELECCIONES GENERALES FEBRERO 2018 90

CUADRO 2.5 HEREDIA: ELECTORADO, VOTOS RECIBIDOS Y ABSTENCIONISMO PARA PRESIDENCIA Y VICEPRESIDENCIAS DE LA REPÚBLICA POR ZONA Y SEXO, SEGÚN CANTÓN Y DISTRITO ADMINISTRATIVO, ELECCIONES GENERALES FEBRERO 2018 96

CUADRO 2.6 GUANACASTE: ELECTORADO, VOTOS RECIBIDOS Y ABSTENCIONISMO PARA PRESIDENCIA Y VICEPRESIDENCIAS DE LA REPÚBLICA POR ZONA Y SEXO, SEGÚN CANTÓN Y DISTRITO ADMINISTRATIVO, ELECCIONES GENERALES FEBRERO 2018 102

CUADRO 2.7 PUNTARENAS: ELECTORADO, VOTOS RECIBIDOS Y ABSTENCIONISMO PARA PRESIDENCIA Y VICEPRESIDENCIAS DE LA REPÚBLICA POR ZONA Y SEXO, SEGÚN CANTÓN Y DISTRITO ADMINISTRATIVO, ELECCIONES GENERALES FEBRERO 2018 110

CUADRO 2.8 LIMÓN: ELECTORADO, VOTOS RECIBIDOS Y ABSTENCIONISMO PARA PRESIDENCIA Y VICEPRESIDENCIAS DE LA REPÚBLICA POR ZONA Y SEXO, SEGÚN CANTÓN Y DISTRITO ADMINISTRATIVO, ELECCIONES GENERALES FEBRERO 2018 118

CAPÍTULO III DISTRIBUCIÓN POR ZONA Y SEXO, SEGÚN EDAD PARA COSTA RICA, CADA PROVINCIA Y EXTRANJERO

CUADRO 3.1 COSTA RICA: ELECTORADO, VOTOS RECIBIDOS Y ABSTENCIONISMO PARA PRESIDENCIA Y VICEPRESIDENCIAS DE LA REPÚBLICA POR ZONA, EXTRANJERO Y SEXO, SEGÚN EDAD, ELECCIONES GENERALES FEBRERO 2018 123

GRÁFICO 3.1 COSTA RICA: ELECTORADO, ABSTENCIONISMO Y PARTICIPACIÓN POR GRUPOS DE EDAD, ELECCIONES GENERALES FEBRERO 2018 131

GRÁFICO 3.2 COSTA RICA: ELECTORADO, PARTICIPACIÓN Y ABSTENCIONISMO POR GRUPOS DE EDAD, ELECCIONES GENERALES FEBRERO 2018 132

MAPA 3.1 COSTA RICA: PORCENTAJE DE PARTICIPACIÓN DE ELECTORES MENORES DE 30 AÑOS, SEGÚN DISTRITO ADMINISTRATIVO, ELECCIONES GENERALES FEBRERO 2018 133

MAPA 3.2 COSTA RICA: PORCENTAJE DE PARTICIPACIÓN DE ELECTORES ENTRE 30 Y 60 AÑOS, SEGÚN DISTRITO ADMINISTRATIVO, ELECCIONES GENERALES FEBRERO 2018 134

MAPA 3.3 COSTA RICA: PORCENTAJE DE PARTICIPACIÓN DE ELECTORES MAYORES A 60 AÑOS, SEGÚN DISTRITO ADMINISTRATIVO, ELECCIONES GENERALES FEBRERO 2018 135

CUADRO 3.2 SAN JOSÉ: ELECTORADO, VOTOS RECIBIDOS Y ABSTENCIONISMO PARA PRESIDENCIA Y VICEPRESIDENCIAS DE LA REPÚBLICA POR ZONA Y SEXO, SEGÚN EDAD, ELECCIONES GENERALES FEBRERO 2018 136

CUADRO 3.3 ALAJUELA: ELECTORADO, VOTOS RECIBIDOS Y ABSTENCIONISMO PARA PRESIDENCIA Y VICEPRESIDENCIAS DE LA REPÚBLICA POR ZONA Y SEXO, SEGÚN EDAD, ELECCIONES GENERALES FEBRERO 2018 144

CUADRO 3.4 CARTAGO: ELECTORADO, VOTOS RECIBIDOS Y ABSTENCIONISMO PARA PRESIDENCIA Y VICEPRESIDENCIAS DE LA REPÚBLICA POR ZONA Y SEXO, SEGÚN EDAD, ELECCIONES GENERALES FEBRERO 2018 152

CUADRO 3.5 HEREDIA: ELECTORADO, VOTOS RECIBIDOS Y ABSTENCIONISMO PARA PRESIDENCIA Y VICEPRESIDENCIAS DE LA REPÚBLICA POR ZONA Y SEXO, SEGÚN EDAD, ELECCIONES GENERALES FEBRERO 2018 160

CUADRO 3.6 GUACANASTE: ELECTORADO, VOTOS RECIBIDOS Y ABSTENCIONISMO PARA PRESIDENCIA Y VICEPRESIDENCIAS DE LA REPÚBLICA POR ZONA Y SEXO, SEGÚN EDAD, ELECCIONES GENERALES FEBRERO 2018 168

CUADRO 3.7 PUNTARENAS: ELECTORADO, VOTOS RECIBIDOS Y ABSTENCIONISMO PARA PRESIDENCIA Y VICEPRESIDENCIAS DE LA REPÚBLICA POR ZONA Y SEXO, SEGÚN EDAD, ELECCIONES GENERALES FEBRERO 2018 176

CUADRO 3.8 LIMÓN: ELECTORADO, VOTOS RECIBIDOS Y ABSTENCIONISMO PARA PRESIDENCIA Y VICEPRESIDENCIAS DE LA REPÚBLICA POR ZONA Y SEXO, SEGÚN EDAD, ELECCIONES GENERALES FEBRERO 2018 184

CAPÍTULO IV DISTRIBUCIÓN POR ZONA Y SEXO, SEGÚN PROVINCIA Y GRUPOS DE EDAD PARA COSTA RICA Y EXTRANJERO

CUADRO 4.1 COSTA RICA: ELECTORADO PARA PRESIDENCIA Y VICEPRESIDENCIAS DE LA REPÚBLICA POR ZONA, EXTRANJERO Y SEXO, SEGÚN PROVINCIA Y GRUPOS DE EDAD, ELECCIONES GENERALES FEBRERO 2018 193

GRÁFICO 4.1 COSTA RICA: PARTICIPACIÓN POR SEXO, SEGÚN GRUPOS DE EDAD, ELECCIONES GENERALES FEBRERO 2018 196

CUADRO 4.2 COSTA RICA: VOTOS RECIBIDOS PARA PRESIDENCIA Y VICEPRESIDENCIAS DE LA REPÚBLICA POR ZONA, EXTRANJERO Y SEXO, SEGÚN PROVINCIA Y GRUPOS DE EDAD, ELECCIONES GENERALES FEBRERO 2018 197

GRÁFICO 4.2 COSTA RICA: ABSTENCIONISMO POR SEXO, SEGÚN GRUPOS DE EDAD, ELECCIONES GENERALES FEBRERO 2018 200

CUADRO 4.3 COSTA RICA: ABSTENCIONISMO PARA PRESIDENCIA Y VICEPRESIDENCIAS DE LA REPÚBLICA POR ZONA Y SEXO, SEGÚN PROVINCIA Y GRUPOS DE EDAD, ELECCIONES GENERALES FEBRERO 2018 201

GRÁFICO 4.3 COSTA RICA: PARTICIPACIÓN POR SEXO, SEGÚN EDAD SIMPLE, ELECCIONES GENERALES FEBRERO 2018 204

GRÁFICO 4.4 COSTA RICA: ABSTENCIONISMO POR SEXO, SEGÚN EDAD SIMPLE, ELECCIONES GENERALES FEBRERO 2018 205

GRÁFICO 4.5 COSTA RICA: PARTICIPACIÓN POR ZONA Y EXTRANJERO, SEGÚN GRUPOS DE EDAD, ELECCIONES GENERALES FEBRERO 2018 206

GRÁFICO 4.6 COSTA RICA: ABSTENCIONISMO POR ZONA Y EXTRANJERO, SEGÚN GRUPOS DE EDAD, ELECCIONES GENERALES FEBRERO 2018 207

GRÁFICO 4.7 COSTA RICA: PARTICIPACIÓN POR ZONA Y EXTRANJERO, SEGÚN EDAD SIMPLE, ELECCIONES GENERALES FEBRERO 2018 208

GRÁFICO 4.8 COSTA RICA: ABSTENCIONISMO POR ZONA Y EXTRANJERO, SEGÚN EDAD SIMPLE, ELECCIONES GENERALES FEBRERO 2018 209

CUADRO 4.4 COSTA RICA: PORCENTAJE DE PARTICIPACIÓN PARA PRESIDENCIA Y VICEPRESIDENCIAS DE LA REPÚBLICA POR ZONA Y SEXO, SEGÚN PROVINCIA Y GRUPOS DE EDAD, ELECCIONES GENERALES FEBRERO 2018 210

CUADRO 4.5 COSTA RICA: PORCENTAJE DE ABSTENCIONISMO PARA PRESIDENCIA Y VICEPRESIDENCIAS DE LA REPÚBLICA POR ZONA Y SEXO, SEGÚN PROVINCIA Y GRUPOS DE EDAD, ELECCIONES GENERALES FEBRERO 2018 213

GRÁFICO 4.9 COSTA RICA: VOTOS RECIBIDOS Y ABSTENCIONISMO POR SEXO, SEGÚN GRUPOS DE EDAD, ELECCIONES GENERALES FEBRERO 2018 216

GRÁFICO 4.10 PORCENTAJE DE PARTICIPACIÓN POR ZONA URBANA, SEGÚN PROVINCIA, ELECCIONES GENERALES FEBRERO 2018 217

GRÁFICO 4.11 COSTA RICA PORCENTAJE DE PARTICIPACIÓN POR ZONA PREDOMINANTE URBANA, SEGÚN PROVINCIA, ELECCIONES GENERALES FEBRERO 2018 217

GRÁFICO 4.12 COSTA RICA PORCENTAJE DE PARTICIPACIÓN POR ZONA RURAL, SEGÚN PROVINCIA, ELECCIONES GENERALES FEBRERO 2018 217

GRÁFICO 4.13 COSTA RICA PORCENTAJE DE PARTICIPACIÓN POR ZONA PREDOMINANTE RURAL, SEGÚN PROVINCIA, ELECCIONES GENERALES FEBRERO 2018 217

GRÁFICO 4.14 COSTA RICA PORCENTAJE DE ABSTENCIONISMO POR ZONA URBANA, SEGÚN PROVINCIA, ELECCIONES GENERALES FEBRERO 2018 218

GRÁFICO 4.15 COSTA RICA PORCENTAJE DE ABSTENCIONISMO POR ZONA PREDOMINANTE URBANA, SEGÚN PROVINCIA, ELECCIONES GENERALES FEBRERO 2018 218

GRÁFICO 4.16 COSTA RICA PORCENTAJE DE ABSTENCIONISMO POR ZONA RURAL, SEGÚN PROVINCIA, ELECCIONES GENERALES FEBRERO 2018 218

GRÁFICO 4.17 COSTA RICA PORCENTAJE DE ABSTENCIONISMO POR ZONA PREDOMINANTE RURAL, SEGÚN PROVINCIA, ELECCIONES GENERALES FEBRERO 2018 218

CAPÍTULO V DISTRIBUCIÓN DE DISTRITOS ESPECIALES

CUADRO 5.1 COSTA RICA: ELECTORADO VOTOS RECIBIDOS Y ABSTENCIONISMO EN CENTROS PENITENCIARIOS, HOGARES DE ANCIANOS, ZONAS INDÍGENAS Y CENTROS DE SALUD MENTAL, SEGÚN PROVINCIA, ELECCIONES GENERALES FEBRERO 2018 220

CUADRO 5.2 COSTA RICA: ELECTORADO, VOTOS RECIBIDOS Y ABSTENCIONISMO EN CENTROS PENITENCIARIOS, POR SEXO, SEGÚN PROVINCIA Y DISTRITO ELECTORAL, ELECCIONES GENERALES FEBRERO 2018 221

CUADRO 5.3 COSTA RICA: ELECTORADO, VOTOS RECIBIDOS Y ABSTENCIONISMO EN HOGARES DE ANCIANOS, POR SEXO, SEGÚN PROVINCIA Y DISTRITO ELECTORAL, ELECCIONES GENERALES FEBRERO 2018 222

CUADRO 5.4 COSTA RICA: ELECTORADO, VOTOS RECIBIDOS Y ABSTENCIONISMO EN ZONAS INDÍGENAS, POR SEXO, SEGÚN PROVINCIA Y DISTRITO ELECTORAL, ELECCIONES GENERALES FEBRERO 2018 224

CUADRO 5.5 COSTA RICA: ELECTORADO, VOTOS RECIBIDOS Y ABSTENCIONISMO EN CENTROS DE SALUD MENTAL, POR SEXO, SEGÚN PROVINCIA Y DISTRITO ELECTORAL, ELECCIONES GENERALES FEBRERO 2018 226

CUADRO 5.6 COSTA RICA: ELECTORADO, VOTOS RECIBIDOS Y ABSTENCIONISMO EN CENTROS PENITENCIARIOS, POR SEXO, SEGÚN GRUPOS DE EDAD, ELECCIONES GENERALES FEBRERO 2018 227

CUADRO 5.7 COSTA RICA: ELECTORADO , VOTOS RECIBIDOS Y ABSTENCIONISMO EN HOGARES DE ANCIANOS, POR SEXO SEGÚN GRUPOS DE EDAD, ELECCIONES GENERALES FEBRERO 2018 228

CUADRO 5.8 COSTA RICA: ELECTORADO VOTOS RECIBIDOS Y ABSTENCIONISMO EN ZONAS INDÍGENAS, POR SEXO, SEGÚN GRUPOS DE EDAD, ELECCIONES GENERALES FEBRERO 2018 229

CUADRO 5.9 COSTA RICA: ELECTORADO, VOTOS RECIBIDOS Y ABSTENCIONISMO EN CENTROS DE SALUD MENTAL, POR SEXO, SEGÚN GRUPOS DE EDAD, ELECCIONES GENERALES FEBRERO 2018 230

CUADRO 5.10 COSTA RICA: VOTO ASISTIDO EN DISTRITOS ESPECIALES, POR SEXO, SEGÚN PROVINCIA, ELECCIONES GENERALES FEBRERO 2018 231

CUADRO 5.11 COSTA RICA: VOTO PÚBLICO EN DISTRITOS ESPECIALES, POR SEXO, SEGÚN PROVINCIA, ELECCIONES GENERALES FEBRERO 2018 232

CAPÍTULO VI COMAPRATIVO PARTICIPACIÓN Y ABSTENCIONISMO 1990, 1994, 1998, 2002, 2006, 2010, 2014 Y 2018

CUADRO 6.1 COSTA RICA: INDICE DE PARTICIPACIÓN ELECCIONES GENERALES 1990 - 2018, POR SEXO, SEGÚN PROVINCIA 234

MAPA 6.1 COSTA RICA: ÍNDICE DE PARTICIPACIÓN EN PROCESOS ELECTORALES 1990 A 2018, SEGÚN DISTRITO ADMINISTRATIVO, ELECCIONES GENERALES FEBRERO 2018 235

MAPA 6.2 COSTA RICA: ÍNDICE DE PARTICIPACIÓN DE HOMBRES EN PROCESOS ELECTORALES 1990 A 2018, SEGÚN DISTRITO ADMINISTRATIVO, ELECCIONES GENERALES FEBRERO 2018 236

MAPA 6.3 COSTA RICA: ÍNDICE DE PARTICIPACIÓN DE MUJERES EN PROCESOS ELECTORALES 1990 A 2018, SEGÚN DISTRITO ADMINISTRATIVO, ELECCIONES GENERALES FEBRERO 2018 237

CUADRO 6.2 COSTA RICA: PORCENTAJE DE PARTICIPACIÓN ELECCIONES GENERALES 1990 -2018, POR ZONA, SEGÚN PROVINCIA 238

CUADRO 6.3 COSTA RICA: COMPARACIÓN DEL ABSTENCIONISMO EN ELECCIONES GENERALES POR PROVINCIA Y SEXO, ELECCIONES GENERALES FEBRERO 2014 Y FEBRERO 2018 (CIFRAS RELATIVAS) 239

CUADRO 6.4 COSTA RICA: COMPARACIÓN DEL ABSTENCIONISMO EN ELECCIONES GENERALES POR PROVINCIA Y CANTÓN, ELECCIONES GENERALES FEBRERO 2014 Y FEBRERO 2018 (CIFRAS RELATIVAS) 240

GRÁFICO 6.1 COSTA RICA: VOTOS RECIBIDOS Y ABSTENCIONISMO FEBRERO 2018, POR DISTRIBUCIÓN DE VOTANTES EN ELECCIONES FEBRERO 2014 243

GRÁFICO 6.2 COSTA RICA: VOTOS RECIBIDOS Y ABSTENCIONISMO FEBRERO 2018, POR DISTRIBUCIÓN DE ABSTENCIONISTAS EN ELECCIONES FEBRERO 2014 244

CUADRO 6.5 COSTA RICA: ELECTORADO FEBRERO 2018 POR PARTICIPACIÓN, SEGÚN DISTRIBUCIÓN EN ELECCIONES GENERALES FEBRERO 1990 A 2014 (CIFRAS ABSOLUTAS Y RELATIVAS) 245

CUADRO 6.6 COSTA RICA: ELECTORADO FEBRERO 2018 POR PARTICIPACIÓN, SEGÚN SEXO Y DISTRIBUCIÓN EN ELECCIONES FEBRERO 2014 (CIFRAS RELATIVAS Y ABSOLUTAS) 246

CUADRO 6.7 COSTA RICA: ELECTORADO FEBRERO 2018, SEGÚN ZONA, EXTRANJERO Y DISTRIBUCIÓN EN ELECCIONES FEBRERO 2014 (CIFRAS ABSOLUTAS Y RELATIVAS) 247

CUADRO 6.8 COSTA RICA: ELECTORADO SEGÚN GRUPOS DE EDAD, PARTICIPACIÓN Y ABSTENCIONISMO, ELECCIONES GENERALES 2018 (CIFRAS ABSOLUTAS Y RELATIVAS) 248

MAPA 6.4 COSTA RICA: ÍNDICE DE FEMINIDAD DE VOTANTES, SEGÚN DISTRITO ADMINISTRATIVO, ELECCIONES GENERALES FEBRERO 2018 249

GRÁFICO 6.3 COSTA RICA: RELACIÓN ENTRE EL ABSTENCIONISMO Y EL ÍNDICE DE DESARROLLO SOCIAL CANTONAL 2017, ELECCIONES GENERALES FEBRERO 2018 250

GRÁFICO 6.3 COSTA RICA: RELACIÓN ENTRE LA PARTICIPACIÓN Y EL ÍNDICE DE DESARROLLO SOCIAL CANTONAL 2017, ELECCIONES GENERALES FEBRERO 2019 251

CAPÍTULO VII DISTRIBUCIÓN DEL VOTO ASISTIDO Y PÚBLICO

GRÁFICO 7.1 COSTA RICA: VOTO ASISTIDO POR SEXO, SEGÚN PROVINCIA Y EXTRANJERO, ELECCIONES GENERALES FEBRERO 2018 253

GRÁFICO 7.2 COSTA RICA: VOTO PÚBLICO POR SEXO, SEGÚN PROVINCIA Y EXTRANJERO, ELECCIONES GENERALES FEBRERO 2018 254

CUADRO 7.1 COSTA RICA: VOTO ASISTIDO Y PÚBLICO, POR SEXO, SEGÚN PROVINCIA, ELECCIONES GENERALES FEBRERO 2018 (CIFRAS ABSOLUTAS Y RELATIVAS) 255

CUADRO 7.2 COSTA RICA: VOTO ASISTIDO, POR ZONA, SEGÚN PROVINCIA, ELECCIONES GENERALES FEBRERO 2018 (CIFRAS ABSOLUTAS Y RELATIVAS) 256

CUADRO 7.3 COSTA RICA: VOTO PÚBLICO, POR ZONA Y EXTRANJERO, SEGÚN PROVINCIA, ELECCIONES GENERALES FEBRERO 2018 (CIFRAS ABSOLUTAS Y RELATIVAS) 257

CUADRO 7.4 COSTA RICA: VOTO ASISTIDO Y PÚBLICO, POR SEXO, SEGÚN GRUPOS DE EDAD, ELECCIONES GENERALES FEBRERO 2018 (CIFRAS ABSOLUTAS Y RELATIVAS) 258

CUADRO 7.5 COSTA RICA: VOTO ASISTIDO POR ZONA Y EXTRANJERO, SEGÚN GRUPOS DE EDAD, ELECCIONES GENERALES FEBRERO 2018 (CIFRAS ABSOLUTAS Y RELATIVAS) 259

CUADRO 7.6 COSTA RICA: VOTO PÚBLICO, POR ZONA Y EXTRANJERO, SEGÚN GRUPOS DE EDAD, ELECCIONES GENERALES FEBRERO 2018 (CIFRAS ABSOLUTAS Y RELATIVAS) 260

CUADRO 7.7 COSTA RICA: VOTO ASISTIDO, POR PROVINCIA Y EXTRANJERO, SEGÚN GRUPOS DE EDAD, ELECCIONES GENERALES FEBRERO 2018 261

CUADRO 7.8 COSTA RICA: VOTO PÚBLICO, POR PROVINCIA Y EXTRANJERO, SEGÚN GRUPOS DE EDAD, ELECCIONES GENERALES FEBRERO 2018 262

PRESENTACIÓN

El Tribunal Supremo de Elecciones se complace en poner a disposición del público en general información detallada sobre la participación y el abstencionismo en las elecciones generales del 4 de febrero de 2018, publicación que contiene el total de ciudadanos empadronados, los votos recibidos y datos de quienes no ejercieron su derecho al sufragio.

Para facilitar el análisis se han elaborado cuadros y gráficos considerando divisiones político-administrativas, según grado de urbanización, así como variables demográficas tales como sexo y edad; se han incluido gráficos sobre la evolución del abstencionismo y los votos recibidos desde 1953, así como mapas estadísticos a nivel nacional y para cada provincia.

También incluye un capítulo que brinda elementos para comparar el abstencionismo alcanzado en procesos electorales anteriores, tales como un indicador que resume la participación del electorado de 2002 al 2018 y un gráfico que presenta la relación con el índice de desarrollo social a nivel cantonal considerando las variables participación y abstencionismo. Además, se acompaña un capítulo que contempla estadísticas relacionadas con el voto asistido y público.

Se considera importante destacar que, por primera vez en la historia electoral costarricense, los partidos tuvieron que presentar sus nóminas de candidaturas legislativas respetando no solo la paridad vertical, sino también la paridad horizontal.

Esperamos que esta publicación sea una fuente útil de información para el estudio del fenómeno abstencionista.

San José, octubre 2018

Luis Antonio Sobrado González
PRESIDENTE

El SISTEMA ELECTORAL DE COSTA RICA

La Constitución Política define a Costa Rica como una República democrática, libre e independiente cuya soberanía reside exclusivamente en la Nación.

El régimen político costarricense se caracteriza por un Gobierno de la República de carácter popular, representativo, participativo, alternativo y responsable que es ejercido por el pueblo y tres poderes distintos e independientes entre sí: Legislativo, Ejecutivo y Judicial.

Conforme también lo expone la Constitución Política costarricense, en los artículos 9 y 99, el Tribunal Supremo de Elecciones (TSE), con rango e independencia de los Poderes del Estado, es el órgano constitucional responsable, de forma exclusiva, de la organización, dirección y vigilancia de todos los actos relativos al sufragio.

La función electoral asignada al TSE deviene el centro neurálgico del régimen electoral costarricense distinguido, además, por las siguientes características:

1. Organismo electoral concentrado, al que corresponde el Registro Civil, la administración electoral y la jurisdicción electoral. Además, el TSE tiene una función pedagógica dirigida a partidos políticos y a la ciudadanía en general.
2. Régimen de partidos políticos bajo estructuras internas y funcionamiento que deben ser democráticos.
3. Sufragio universal garantizado mediante voto libre, directo y secreto.
4. Padrón Electoral permanente y con registro fotográfico.
5. Identificación del elector mediante cédula personal con fotografía emitida por el propio organismo electoral.
6. Sistema de elección para la Presidencia de la República por mayoría simple de votos y balotaje (umbral de 40% de los votos válidamente emitidos). En la segunda ronda aplica la mayoría simple.
7. Sistema de elección proporcional para diputados, regidores, concejales municipales de distrito y concejales de distrito, con lista cerrada y bloqueada y distribución de plazas con uso de cifras cociente, residuo mayor y barrera legal del subcociente.
8. Sistema de elección para alcaldes, intendentes y síndicos por mayoría relativa sin requerimiento de umbral electoral.
9. Elecciones municipales a mitad del periodo presidencial.
10. Principio de paridad y mecanismo de alternancia en la participación política por género (hombre y mujer).
11. Voto para costarricenses en el extranjero y poblaciones especiales como privados de libertad, hogares de ancianos y centros de salud mental.
12. Procesos consultivos de carácter nacional a cargo del TSE.

PADRÓN ELECTORAL Y JUNTAS RECEPTORAS DE VOTOS

Para el proceso electoral 2018, el Padrón Nacional Electoral alcanzó la cifra de 3 322 329 electores desglosados en 1 655 105 hombres y 1 667 224 mujeres. Esto significó un incremento relativo de 7,9% del electorado respecto al proceso electoral de febrero de 2014.

Se instalaron un total de 6 612 juntas receptoras de votos distribuidas en 2 072 distritos electorales.

Para el ejercicio del voto a los costarricenses en el extranjero, se habilitaron 70 juntas receptoras de votos en 52 consulados ubicados en 42 países.

PARTICIPACIÓN ELECTORAL Y ABSTENCIONISMO

La participación electoral del costarricense ha pasado por tres ciclos desde la segunda mitad del siglo XX. En los comicios presidenciales y legislativos de 1953 y 1958 el abstencionismo osciló entre el 32,8% y el 35,3%. En una segunda etapa, que abarca desde los comicios de 1962 hasta los de 1994, el abstencionismo se mantuvo entre el 16,7% y el 21,4%. A partir de las elecciones nacionales de 1998 el abstencionismo se ha mantenido en el rango entre el 30,0% y el 34,8%.

Cabe señalar que en ninguno de los comicios presidenciales del siglo pasado fue necesario acudir a una segunda ronda electoral. Panorama que cambia en el nuevo milenio, donde ya ha sido necesaria la segunda ronda en 2002, 2014 y 2018. Además, desde 2002 se realizan elecciones municipales separadas de las nacionales, las cuales muestran tendencias de participación muy diferentes.

La información relativa a la participación electoral se computa con base en el “Padrón Registro con Fotografía” que remiten las juntas receptoras de votos. El Programa Electoral de Abstencionismo identificó el número de cédula de los abstencionistas, por medio del uso de un sistema informático –en el 99,3% de las juntas- que permite desplegar la lista de electores empadronados, con lo que se confecciona el “Archivo de Abstencionismo”, que se constituye en el insumo para la elaboración de la presente publicación.

En 44 juntas no fue posible digitalizar la información de los abstencionistas por medio del sistema automático, debido a movimientos realizados con posterioridad al cierre del Padrón Electoral que responden a ajustes por ubicación de algunos electores en los centros penitenciarios, datos capturados de forma semiautomática por medio de un archivo de Excel.

CLASIFICACIÓN DE DISTRITOS POR ZONA

La clasificación de distritos por grado de urbanización se realizó aplicando el procedimiento definido en el “Manual de Clasificación Geográfica con Fines Estadísticos de Costa Rica” elaborado por el Instituto Nacional de Estadística y Censos (INEC), de acuerdo con los datos disponibles para cada Unidad Geoestadística Mínima

(UGM) del Censo Nacional de Población y Vivienda del año 2011.

Según la clasificación propuesta un distrito es:

1. Urbano: si las UGMs que lo conforman, definidas por el censo, son totalmente urbanas.
2. Predominante Urbano: cuando el valor del índice de urbanización es mayor o igual a 0,4200.
3. Rural: si las UGMs que lo conforman, definidas por el censo, son totalmente rurales.
4. Predominantemente Rural: cuando el valor del índice de urbanización está entre 0 y 0,4199.

Considerando lo anterior, las clasificaciones de los distritos son: 20,46% urbanos, 25,68% predominantemente urbanos, 17,12% rurales y 36,74% predominantemente rurales.

INCLUSIÓN DE DISTRITOS NUEVOS

Para las elecciones del año 2018, se incluyeron los distritos administrativos de La Amistad de Pérez Zeledón y San Lorenzo de San Ramón, los cuales se crearon después del proceso electoral de 2016.

IMPUTACIÓN DE VOTANTES

En dos juntas receptoras de votos se presentó la situación de personas que votaron, pero por error no registraron su firma en el Padrón Registro, ocasionando un problema de "datos faltantes", para solucionarlo se utilizó un proceso de imputación estadística definida como:

> "Una de las estrategias para el manejo de datos faltantes y está íntimamente ligado al concepto de crítica estadística. La crítica es el proceso de identificar valores erróneos o faltantes; la imputación es el proceso para corregirlos". (Arteta, 2002, p.5)

Este método garantiza la calidad de la información. Para llevarlo a acabo se utilizó un método combinado de imputación por sustitución e imputación secuencial, en la primera etapa se hace uso de bases de datos auxiliares de abstencionismo con la información de una determinada persona a partir de su número de cédula (abstencionista o votante) en las elecciones presidenciales de 1994, 1998, 2002, 2006, 2010 y 2014. En la segunda etapa, se construye una matriz de imputación utilizando las variables auxiliares de grupos de edad y sexo de las juntas más próximas, basado en la experiencia observada de la distribución relativa de los abstencionistas en estas variables a través de varios procesos electorales y es respaldado en el libro *Abstencionistas en Costa Rica*, que se cita a continuación:

> "Indudablemente el control por sexo y edad es obligado pues define comportamientos diferenciales" ..." En síntesis, este grupo de ciudadanos muestra

un comportamiento diferencial por sexo y edad". (Raventós, 2005, p.83)

ELECCIÓN DEL 4 DE FEBRERO (PRIMERA VUELTA)

En la elección de presidente y vicepresidentes a la República del 4 de febrero participaron 13 partidos políticos, con los siguientes candidatos a la Presidencia:

Mario Redondo Poveda	ALIANZA DEMÓCRATA CRISTIANA
Óscar Andrés López Arias	ACCESIBILIDAD SIN EXCLUSIÓN
Carlos Andrés Alvarado Quesada	ACCIÓN CIUDADANA
Jhonn Vega Masís	DE LOS TRABAJADORES
Edgardo Vinicio Araya Sibaja	FRENTE AMPLIO
Juan Diego Castro Fernández	INTEGRACIÓN NACIONAL
Antonio Álvarez Desanti	LIBERACIÓN NACIONAL
Otto Guevara Guth	MOVIMIENTO LIBERTARIO
Sergio Mena Díaz	NUEVA GENERACIÓN
Stephanie Campos Arrieta	RENOVACIÓN COSTARRICENSE
Rodolfo Humberto Hernández Gómez	REPUBLICANO SOCIAL CRISTIANO
Gerardo Fabricio Alvarado Muñoz	RESTAURACIÓN NACIONAL
Rodolfo Piza Rocafort	UNIDAD SOCIAL CRISTIANA

El resultado de la elección presidencial obligó a realizar una segunda vuelta electoral entre los dos candidatos más votados: Gerardo Fabricio Alvarado Muñoz del Partido Restauración Nacional (25,0%) y Carlos Andrés Alvarado Quesada del Partido Acción Ciudadana (21,6%). La participación electoral registrada en esta elección fue de 65,7%.

Para la elección de diputaciones, además de los trece partidos que inscribieron candidatos y candidatas a nivel nacional, se registraron once partidos de escala provincial: siete en San José, uno en Cartago, uno en Guanacaste y dos en Limón. Por primera vez en la historia electoral costarricense, los partidos tuvieron que presentar sus nóminas de candidaturas legislativos respetando no solo la paridad vertical, sino también la paridad horizontal. Esa medida facilitó la elección de 26 mujeres diputadas, que representa un 45,6% del total de los diputados.

La Asamblea Legislativa quedó integrada por 57 diputados de siete partidos políticos, ninguno con mayoría absoluta y uno de ellos con una sola curul.

ELECCIÓN DEL 1 DE ABRIL (SEGUNDA VUELTA)

Según el artículo 138 de la Constitución Política, se ordenó la celebración de una segunda votación entre los dos candidatos que obtuvieron la mayor cantidad de votos en la primera vuelta. Esta segunda elección, realizada el 1 de abril, formó parte de un mismo proceso electoral, por lo cual se mantuvo la estructura organizacional y las reglas aplicadas en la elección del 4 de febrero.

En la segunda vuelta, los resultados dieron como ganador al candidato del Partido Acción Ciudadana, Carlos Andrés Alvarado Quesada, quien obtuvo el 60,6% de la votación. El candidato del Partido Restauración Nacional, Gerardo Fabricio Alvarado Muñoz, obtuvo un 39,4% de los votos. La participación registrada en esta elección fue de 66,4%.

VARIACIONES EN LAS JUNTAS ELECTORALES DESPUÉS DE CIERRE DEL PADRÓN

La Dirección General del Registro Civil, amparada en el "Protocolo correspondiente para los traslados electorales de Personas Privadas de Libertad después del cierre del Padrón Electoral" y para corregir errores presentados en las listas electorales, emitió las resoluciones n.os DGRA-039-2018, DGRA-253-2017, DGRA-260-2017, DGRA-262-2017, DGRA-270-2017, DGRA-271-2017, DGRA-285-2017, a fin de no lesionar los derechos electorales y garantizar su derecho al sufragio a la persona privada de libertad en la junta receptora de votos correspondiente al centro penitenciario adonde se le trasladó. Tomando en cuenta lo anterior, y para efectos estadísticos, el cálculo del abstencionismo y participación electoral se realiza con base en la cantidad efectiva de electores en cada junta receptora de votos, una vez aplicadas las modificaciones en el padrón electoral.

Capítulo I

DISTRIBUCIÓN POR SEXO, SEGÚN CANTÓN Y DISTRITO PARA COSTA RICA, PROVINCIAS Y EXTRANJERO

MAPA 1.1
COSTA RICA: PORCENTAJE DE PARTICIPACIÓN SEGÚN DISTRITO ADMINISTRATIVO
ELECCIONES GENERALES FEBRERO 2018

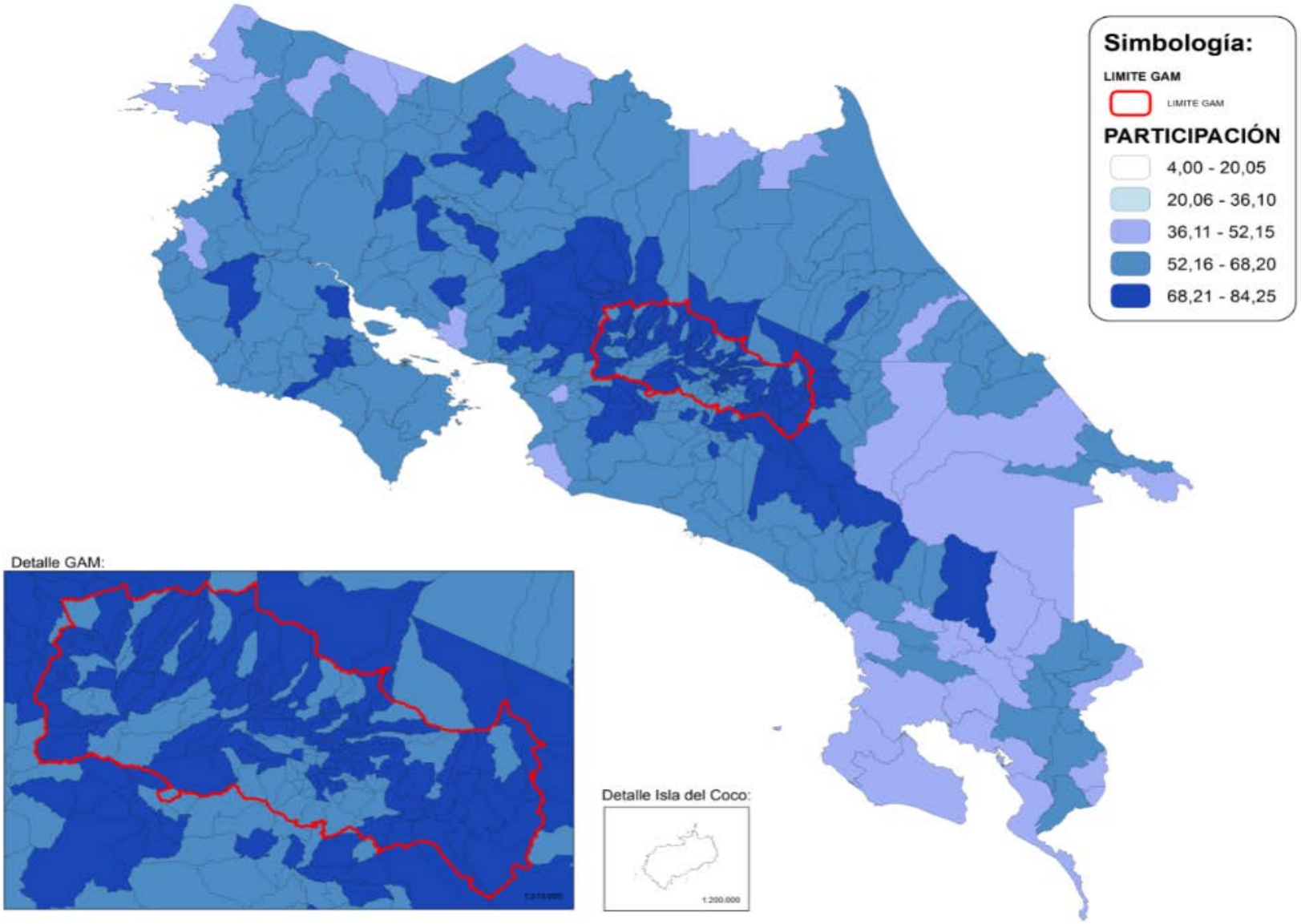

FUENTE: Tribunal Supremo de Elecciones.

GRÁFICO 1.1
COSTA RICA: DISTRIBUCIÓN DEL ELECTORADO POR VOTOS RECIBIDOS Y ABSTENCIONISMO, SEGÚN AÑO DE ELECCIÓN, 1953 - 2018

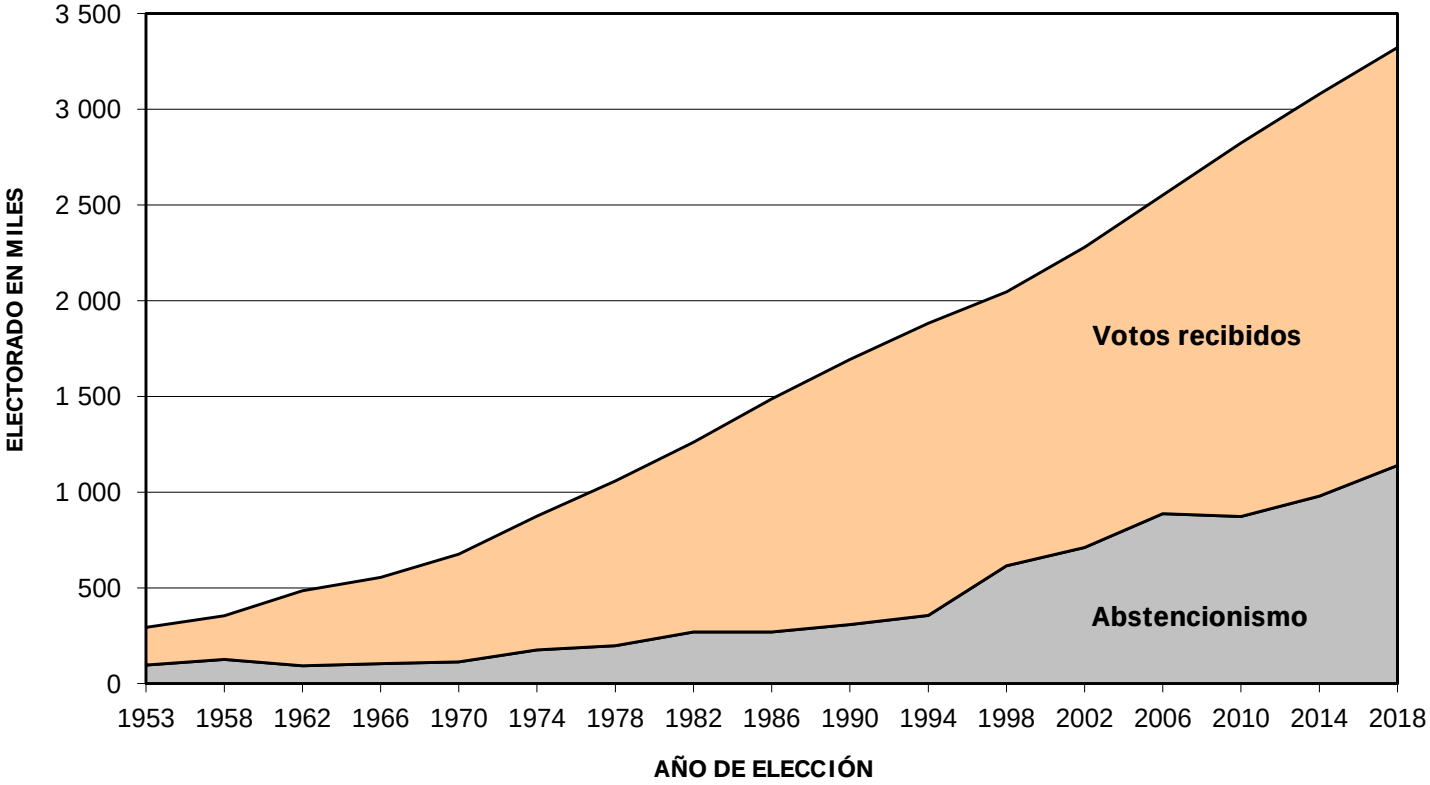

FUENTE: Tribunal Supremo de Elecciones.

GRÁFICO 1.2
COSTA RICA: EVOLUCIÓN RELATIVA DE LOS VOTOS RECIBIDOS Y EL ABSTENCIONISMO, 1953 - 2018

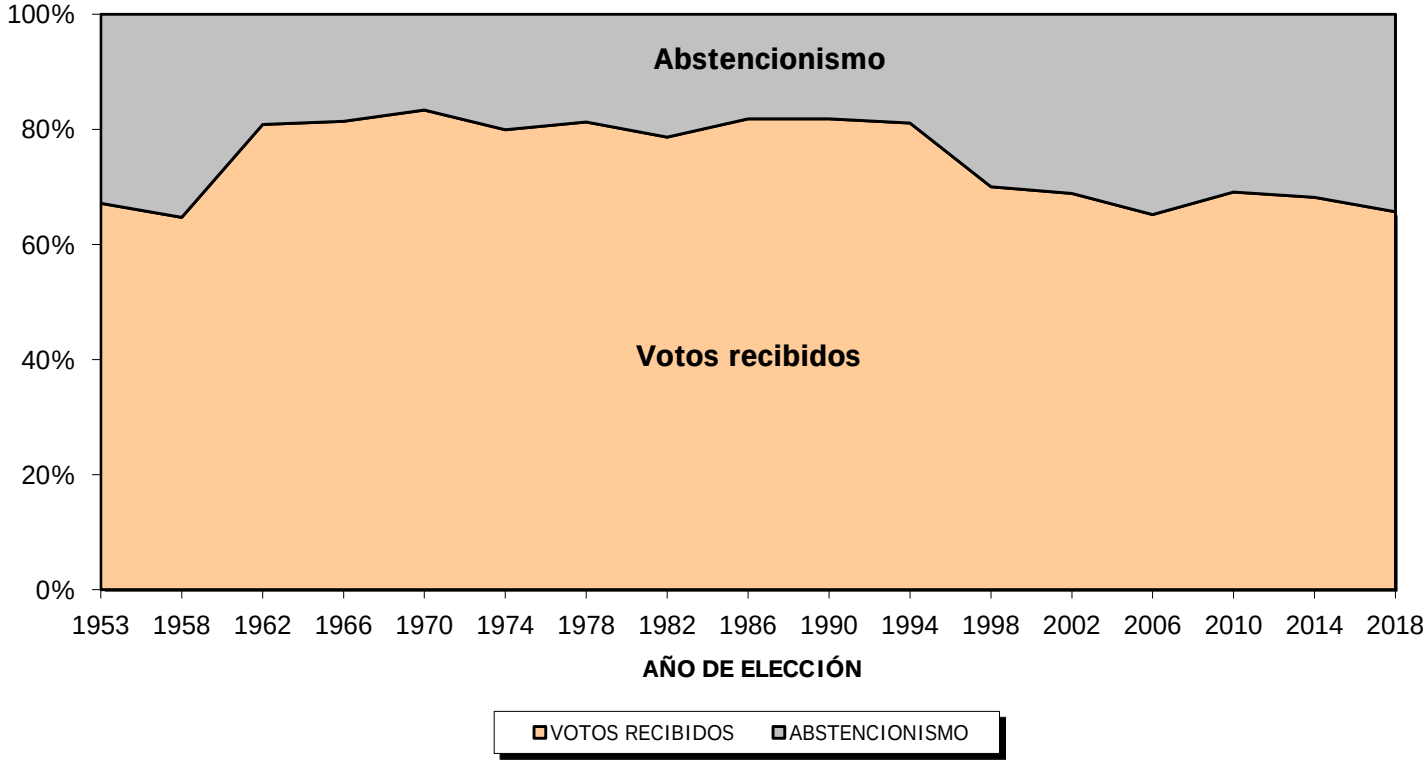

FUENTE: Tribunal Supremo de Elecciones.

CUADRO 1.1 COSTA RICA: ELECTORADO, VOTOS RECIBIDOS Y ABSTENCIONISMO POR PROVINCIA, SEGÚN SEXO, ELECCIONES GENERALES FEBRERO 2018
(CIFRAS ABSOLUTAS Y RELATIVAS)

ELECTORADO, VOTOS RECIBIDOS Y ABSTENCIONISMO	COSTA RICA	PROVINCIA							
		SAN JOSÉ	ALAJUELA	CARTAGO	HEREDIA	GUANACASTE	PUNTARENAS	LIMÓN	EXTRANJERO
ELECTORADO	**3 322 329**	**1 114 533**	**631 249**	**387 943**	**332 848**	**240 623**	**310 694**	**272 572**	**31 867**
VOTOS RECIBIDOS	2 182 764	762 422	428 247	278 545	238 377	142 830	172 338	155 574	4 431
PORCENTAJE	65,7	68,4	67,8	71,8	71,6	59,4	55,5	57,1	13,9
ABSTENCIONISMO	1 139 565	352 111	203 002	109 398	94 471	97 793	138 356	116 998	27 436
PORCENTAJE	34,3	31,6	32,2	28,2	28,4	40,6	44,5	42,9	86,1
ELECTORES	**1 655 105**	**543 042**	**318 329**	**192 738**	**163 666**	**121 339**	**159 065**	**140 395**	**16 531**
VOTOS RECIBIDOS	1 028 385	352 891	204 701	132 226	111 566	67 351	82 603	74 935	2 112
PORCENTAJE	62,1	65,0	64,3	68,6	68,2	55,5	51,9	53,4	12,8
ABSTENCIONISMO	626 720	190 151	113 628	60 512	52 100	53 988	76 462	65 460	14 419
PORCENTAJE	37,9	35,0	35,7	31,4	31,8	44,5	48,1	46,6	87,2
ELECTORAS	**1 667 224**	**571 491**	**312 920**	**195 205**	**169 182**	**119 284**	**151 629**	**132 177**	**15 336**
VOTOS RECIBIDOS	1 154 379	409 531	223 546	146 319	126 811	75 479	89 735	80 639	2 319
PORCENTAJE	69,2	71,7	71,4	75,0	75,0	63,3	59,2	61,0	15,1
ABSTENCIONISMO	512 845	161 960	89 374	48 886	42 371	43 805	61 894	51 538	13 017
PORCENTAJE	30,8	28,3	28,6	25,0	25,0	36,7	40,8	39,0	84,9

GRÁFICO 1.3
COSTA RICA: DISTRIBUCIÓN DE PARTICIPACIÓN Y ABSTENCIONISMO POR PROVINCIA, ELECCIONES GENERALES FEBRERO 2018

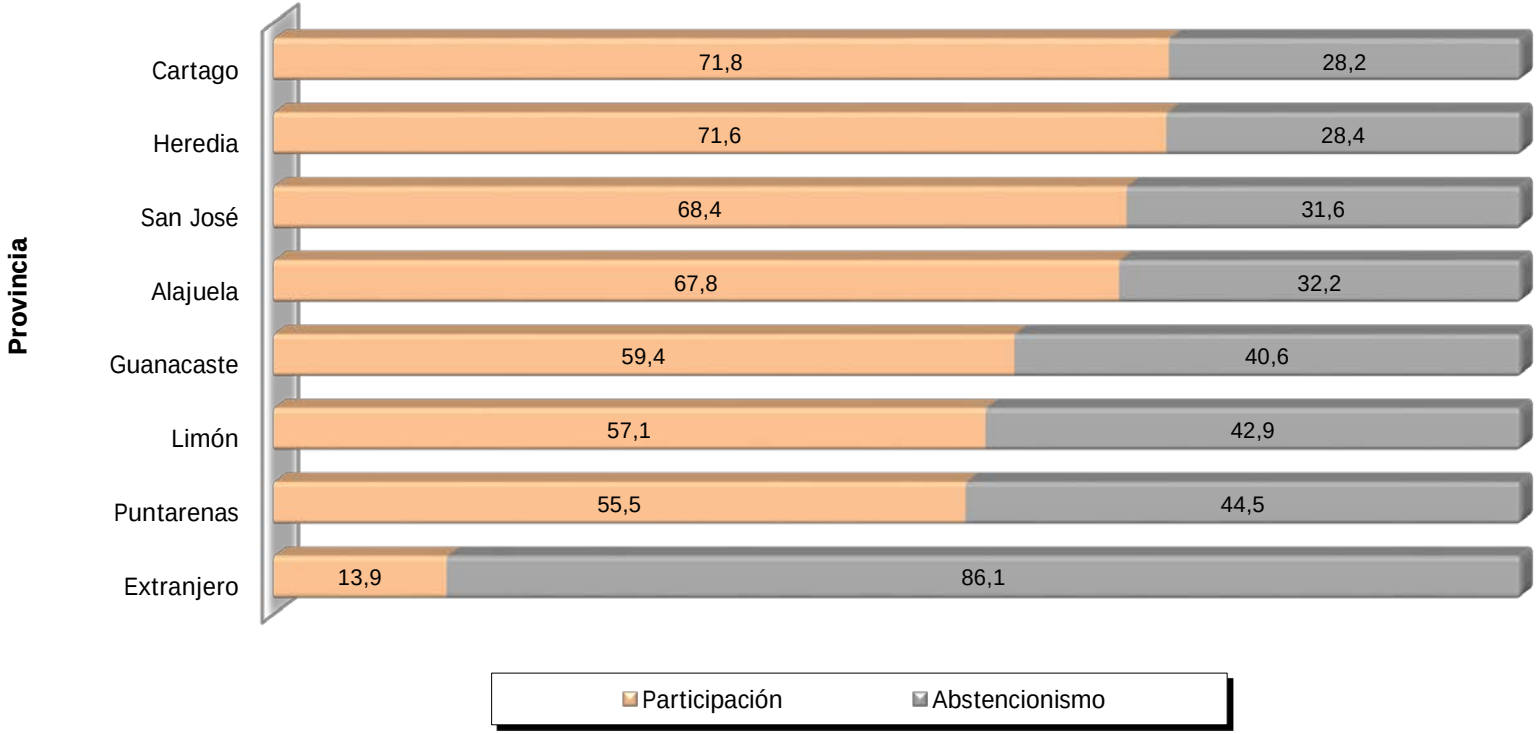

FUENTE: Tribunal Supremo de Elecciones.

CUADRO 1.2 COSTA RICA: ELECTORADO, VOTOS RECIBIDOS Y ABSTENCIONISMO SEGÚN PROVINCIA Y CANTÓN, ELECCIONES GENERALES FEBRERO 2018
(CIFRAS ABSOLUTAS Y RELATIVAS)

PROVINCIA Y CANTÓN	TOTAL					HOMBRES					MUJERES				
	ELECTORADO	VOTOS RECIBIDOS		ABSTENCIONISMO		ELECTORES	VOTOS RECIBIDOS		ABSTENCIONISMO		ELECTORAS	VOTOS RECIBIDOS		ABSTENCIONISMO	
		ABS	%	ABS	%		ABS	%	ABS	%		ABS	%	ABS	%
COSTA RICA	**3 322 329**	**2 182 764**	**65,7**	**1 139 565**	**34,3**	**1 655 105**	**1 028 385**	**62,1**	**626 720**	**37,9**	**1 667 224**	**1 154 379**	**69,2**	**512 845**	**30,8**
SAN JOSÉ	**1 114 533**	**762 422**	**68,4**	**352 111**	**31,6**	**543 042**	**352 891**	**65,0**	**190 151**	**35,0**	**571 491**	**409 531**	**71,7**	**161 960**	**28,3**
SAN JOSÉ	234 352	156 152	66,6	78 200	33,4	113 308	71 583	63,2	41 725	36,8	121 044	84 569	69,9	36 475	30,1
ESCAZÚ	46 971	33 472	71,3	13 499	28,7	22 957	15 702	68,4	7 255	31,6	24 014	17 770	74,0	6 244	26,0
DESAMPARADOS	160 244	109 313	68,2	50 931	31,8	78 427	50 620	64,5	27 807	35,5	81 817	58 693	71,7	23 124	28,3
PURISCAL	28 424	19 815	69,7	8 609	30,3	14 235	9 469	66,5	4 766	33,5	14 189	10 346	72,9	3 843	27,1
TARRAZÚ	12 188	7 984	65,5	4 204	34,5	6 119	3 763	61,5	2 356	38,5	6 069	4 221	69,6	1 848	30,4
ASERRÍ	42 853	28 799	67,2	14 054	32,8	21 439	13 564	63,3	7 875	36,7	21 414	15 235	71,1	6 179	28,9
MORA	21 361	14 723	68,9	6 638	31,1	10 503	6 877	65,5	3 626	34,5	10 858	7 846	72,3	3 012	27,7
GOICOECHEA	90 058	62 088	68,9	27 970	31,1	43 176	28 341	65,6	14 835	34,4	46 882	33 747	72,0	13 135	28,0
SANTA ANA	35 074	25 323	72,2	9 751	27,8	17 130	11 821	69,0	5 309	31,0	17 944	13 502	75,2	4 442	24,8
ALAJUELITA	50 373	32 210	63,9	18 163	36,1	24 920	14 894	59,8	10 026	40,2	25 453	17 316	68,0	8 137	32,0
VÁZQUEZ DE CORONADO	53 496	38 700	72,3	14 796	27,7	25 783	17 788	69,0	7 995	31,0	27 713	20 912	75,5	6 801	24,5
ACOSTA	16 608	10 981	66,1	5 627	33,9	8 504	5 358	63,0	3 146	37,0	8 104	5 623	69,4	2 481	30,6
TIBÁS	55 965	39 009	69,7	16 956	30,3	26 235	17 614	67,1	8 621	32,9	29 730	21 395	72,0	8 335	28,0
MORAVIA	44 209	32 439	73,4	11 770	26,6	21 149	14 893	70,4	6 256	29,6	23 060	17 546	76,1	5 514	23,9
MONTES DE OCA	42 391	31 246	73,7	11 145	26,3	19 898	14 161	71,2	5 737	28,8	22 493	17 085	76,0	5 408	24,0
TURRUBARES	4 593	2 924	63,7	1 669	36,3	2 358	1 443	61,2	915	38,8	2 235	1 481	66,3	754	33,7
DOTA	5 566	3 686	66,2	1 880	33,8	2 786	1 749	62,8	1 037	37,2	2 780	1 937	69,7	843	30,3
CURRIDABAT	48 859	35 032	71,7	13 827	28,3	23 440	16 126	68,8	7 314	31,2	25 419	18 906	74,4	6 513	25,6
PÉREZ ZELEDÓN	111 738	72 612	65,0	39 126	35,0	56 005	34 238	61,1	21 767	38,9	55 733	38 374	68,9	17 359	31,1
LEÓN CORTÉS	9 210	5 914	64,2	3 296	35,8	4 670	2 887	61,8	1 783	38,2	4 540	3 027	66,7	1 513	33,3
ALAJUELA	**631 249**	**428 247**	**67,8**	**203 002**	**32,2**	**318 329**	**204 701**	**64,3**	**113 628**	**35,7**	**312 920**	**223 546**	**71,4**	**89 374**	**28,6**
ALAJUELA	201 765	135 288	67,1	66 477	32,9	101 810	64 065	62,9	37 745	37,1	99 955	71 223	71,3	28 732	28,7
SAN RAMÓN	63 586	44 369	69,8	19 217	30,2	31 682	21 140	66,7	10 542	33,3	31 904	23 229	72,8	8 675	27,2
GRECIA	59 285	42 337	71,4	16 948	28,6	29 510	20 234	68,6	9 276	31,4	29 775	22 103	74,2	7 672	25,8
SAN MATEO	4 602	2 993	65,0	1 609	35,0	2 370	1 475	62,2	895	37,8	2 232	1 518	68,0	714	32,0
ATENAS	20 429	14 706	72,0	5 723	28,0	10 228	7 058	69,0	3 170	31,0	10 201	7 648	75,0	2 553	25,0
NARANJO	31 782	22 206	69,9	9 576	30,1	15 775	10 518	66,7	5 257	33,3	16 007	11 688	73,0	4 319	27,0
PALMARES	28 973	21 170	73,1	7 803	26,9	14 326	10 044	70,1	4 282	29,9	14 647	11 126	76,0	3 521	24,0
POÁS	21 821	15 937	73,0	5 884	27,0	10 913	7 590	69,6	3 323	30,4	10 908	8 347	76,5	2 561	23,5
OROTINA	15 594	9 402	60,3	6 192	39,7	7 829	4 469	57,1	3 360	42,9	7 765	4 933	63,5	2 832	36,5
SAN CARLOS	108 214	74 106	68,5	34 108	31,5	55 118	35 915	65,2	19 203	34,8	53 096	38 191	71,9	14 905	28,1
ZARCERO	9 056	7 183	79,3	1 873	20,7	4 469	3 406	76,2	1 063	23,8	4 587	3 777	82,3	810	17,7
VALVERDE VEGA	14 668	9 807	66,9	4 861	33,1	7 312	4 607	63,0	2 705	37,0	7 356	5 200	70,7	2 156	29,3
UPALA	28 352	15 647	55,2	12 705	44,8	14 765	7 633	51,7	7 132	48,3	13 587	8 014	59,0	5 573	41,0
LOS CHILES	12 152	6 499	53,5	5 653	46,5	6 524	3 294	50,5	3 230	49,5	5 628	3 205	56,9	2 423	43,1
GUATUSO	10 970	6 597	60,1	4 373	39,9	5 698	3 253	57,1	2 445	42,9	5 272	3 344	63,4	1 928	36,6
CARTAGO	**387 943**	**278 545**	**71,8**	**109 398**	**28,2**	**192 738**	**132 226**	**68,6**	**60 512**	**31,4**	**195 205**	**146 319**	**75,0**	**48 886**	**25,0**
CARTAGO	121 425	90 683	74,7	30 742	25,3	59 856	42 994	71,8	16 862	28,2	61 569	47 689	77,5	13 880	22,5
PARAÍSO	46 757	34 009	72,7	12 748	27,3	23 197	16 238	70,0	6 959	30,0	23 560	17 771	75,4	5 789	24,6
LA UNIÓN	70 313	49 210	70,0	21 103	30,0	34 646	22 907	66,1	11 739	33,9	35 667	26 303	73,7	9 364	26,3
JIMÉNEZ	12 064	8 428	69,9	3 636	30,1	6 158	4 016	65,2	2 142	34,8	5 906	4 412	74,7	1 494	25,3
TURRIALBA	57 210	37 991	66,4	19 219	33,6	28 541	18 015	63,1	10 526	36,9	28 669	19 976	69,7	8 693	30,3

CUADRO 1.2 COSTA RICA: ELECTORADO, VOTOS RECIBIDOS Y ABSTENCIONISMO SEGÚN PROVINCIA Y CANTÓN, ELECCIONES GENERALES FEBRERO 2018
(CIFRAS ABSOLUTAS Y RELATIVAS)

PROVINCIA Y CANTÓN	TOTAL					HOMBRES					MUJERES				
	ELECTORADO	VOTOS RECIBIDOS		ABSTENCIONISMO		ELECTORES	VOTOS RECIBIDOS		ABSTENCIONISMO		ELECTORAS	VOTOS RECIBIDOS		ABSTENCIONISMO	
		ABS	%	ABS	%		ABS	%	ABS	%		ABS	%	ABS	%
ALVARADO	10 590	7 360	69,5	3 230	30,5	5 295	3 544	66,9	1 751	33,1	5 295	3 816	72,1	1 479	27,9
OREAMUNO	36 202	26 135	72,2	10 067	27,8	17 817	12 295	69,0	5 522	31,0	18 385	13 840	75,3	4 545	24,7
EL GUARCO	33 382	24 729	74,1	8 653	25,9	17 228	12 217	70,9	5 011	29,1	16 154	12 512	77,5	3 642	22,5
HEREDIA	**332 848**	**238 377**	**71,6**	**94 471**	**28,4**	**163 666**	**111 566**	**68,2**	**52 100**	**31,8**	**169 182**	**126 811**	**75,0**	**42 371**	**25,0**
HEREDIA	96 661	69 101	71,5	27 560	28,5	46 371	31 605	68,2	14 766	31,8	50 290	37 496	74,6	12 794	25,4
BARVA	32 785	24 614	75,1	8 171	24,9	16 057	11 559	72,0	4 498	28,0	16 728	13 055	78,0	3 673	22,0
SANTO DOMINGO	34 421	25 701	74,7	8 720	25,3	16 941	12 095	71,4	4 846	28,6	17 480	13 606	77,8	3 874	22,2
SANTA BÁRBARA	26 746	19 102	71,4	7 644	28,6	13 268	9 034	68,1	4 234	31,9	13 478	10 068	74,7	3 410	25,3
SAN RAFAEL	35 395	25 287	71,4	10 108	28,6	17 629	11 948	67,8	5 681	32,2	17 766	13 339	75,1	4 427	24,9
SAN ISIDRO	16 071	11 663	72,6	4 408	27,4	8 047	5 559	69,1	2 488	30,9	8 024	6 104	76,1	1 920	23,9
BELÉN	18 745	14 078	75,1	4 667	24,9	9 226	6 644	72,0	2 582	28,0	9 519	7 434	78,1	2 085	21,9
FLORES	16 683	12 650	75,8	4 033	24,2	8 087	5 892	72,9	2 195	27,1	8 596	6 758	78,6	1 838	21,4
SAN PABLO	21 950	16 307	74,3	5 643	25,7	10 596	7 490	70,7	3 106	29,3	11 354	8 817	77,7	2 537	22,3
SARAPIQUÍ	33 391	19 874	59,5	13 517	40,5	17 444	9 740	55,8	7 704	44,2	15 947	10 134	63,5	5 813	36,5
GUANACASTE	**240 623**	**142 830**	**59,4**	**97 793**	**40,6**	**121 339**	**67 351**	**55,5**	**53 988**	**44,5**	**119 284**	**75 479**	**63,3**	**43 805**	**36,7**
LIBERIA	44 924	25 813	57,5	19 111	42,5	22 477	11 893	52,9	10 584	47,1	22 447	13 920	62,0	8 527	38,0
NICOYA	40 987	25 935	63,3	15 052	36,7	20 606	12 380	60,1	8 226	39,9	20 381	13 555	66,5	6 826	33,5
SANTA CRUZ	41 107	23 881	58,1	17 226	41,9	20 895	11 254	53,9	9 641	46,1	20 212	12 627	62,5	7 585	37,5
BAGACES	13 686	7 922	57,9	5 764	42,1	6 876	3 661	53,2	3 215	46,8	6 810	4 261	62,6	2 549	37,4
CARRILLO	24 283	13 523	55,7	10 760	44,3	12 280	6 277	51,1	6 003	48,9	12 003	7 246	60,4	4 757	39,6
CAÑAS	19 476	11 011	56,5	8 465	43,5	9 750	5 195	53,3	4 555	46,7	9 726	5 816	59,8	3 910	40,2
ABANGARES	13 610	8 242	60,6	5 368	39,4	6 933	3 977	57,4	2 956	42,6	6 677	4 265	63,9	2 412	36,1
TILARÁN	15 049	10 136	67,4	4 913	32,6	7 514	4 826	64,2	2 688	35,8	7 535	5 310	70,5	2 225	29,5
NANDAYURE	8 464	5 575	65,9	2 889	34,1	4 341	2 767	63,7	1 574	36,3	4 123	2 808	68,1	1 315	31,9
LA CRUZ	13 023	6 744	51,8	6 279	48,2	6 593	3 124	47,4	3 469	52,6	6 430	3 620	56,3	2 810	43,7
HOJANCHA	6 014	4 048	67,3	1 966	32,7	3 074	1 997	65,0	1 077	35,0	2 940	2 051	69,8	889	30,2
PUNTARENAS	**310 694**	**172 338**	**55,5**	**138 356**	**44,5**	**159 065**	**82 603**	**51,9**	**76 462**	**48,1**	**151 629**	**89 735**	**59,2**	**61 894**	**40,8**
PUNTARENAS	86 603	49 356	57,0	37 247	43,0	44 309	23 322	52,6	20 987	47,4	42 294	26 034	61,6	16 260	38,4
ESPARZA	22 598	14 833	65,6	7 765	34,4	11 197	6 886	61,5	4 311	38,5	11 401	7 947	69,7	3 454	30,3
BUENOS AIRES	31 975	16 843	52,7	15 132	47,3	16 618	8 249	49,6	8 369	50,4	15 357	8 594	56,0	6 763	44,0
MONTES DE ORO	10 241	6 817	66,6	3 424	33,4	5 115	3 235	63,2	1 880	36,8	5 126	3 582	69,9	1 544	30,1
OSA	22 210	11 507	51,8	10 703	48,2	11 678	5 691	48,7	5 987	51,3	10 532	5 816	55,2	4 716	44,8
AGUIRRE	19 595	10 684	54,5	8 911	45,5	10 367	5 271	50,8	5 096	49,2	9 228	5 413	58,7	3 815	41,3
GOLFITO	29 563	14 768	50,0	14 795	50,0	15 292	7 147	46,7	8 145	53,3	14 271	7 621	53,4	6 650	46,6
COTO BRUS	29 923	16 631	55,6	13 292	44,4	15 075	7 893	52,4	7 182	47,6	14 848	8 738	58,8	6 110	41,2
PARRITA	12 052	7 044	58,4	5 008	41,6	6 225	3 486	56,0	2 739	44,0	5 827	3 558	61,1	2 269	38,9
CORREDORES	34 163	17 731	51,9	16 432	48,1	17 044	8 342	48,9	8 702	51,1	17 119	9 389	54,8	7 730	45,2
GARABITO	11 771	6 124	52,0	5 647	48,0	6 145	3 081	50,1	3 064	49,9	5 626	3 043	54,1	2 583	45,9

CUADRO 1.2 COSTA RICA: ELECTORADO, VOTOS RECIBIDOS Y ABSTENCIONISMO SEGÚN PROVINCIA Y CANTÓN, ELECCIONES GENERALES FEBRERO 2018
(CIFRAS ABSOLUTAS Y RELATIVAS)

PROVINCIA Y CANTÓN	TOTAL					HOMBRES					MUJERES				
	ELECTORADO	VOTOS RECIBIDOS		ABSTENCIONISMO		ELECTORES	VOTOS RECIBIDOS		ABSTENCIONISMO		ELECTORAS	VOTOS RECIBIDOS		ABSTENCIONISMO	
		ABS	%	ABS	%		ABS	%	ABS	%		ABS	%	ABS	%
LIMÓN	**272 572**	**155 574**	**57,1**	**116 998**	**42,9**	**140 395**	**74 935**	**53,4**	**65 460**	**46,6**	**132 177**	**80 639**	**61,0**	**51 538**	**39,0**
LIMÓN	68 912	37 241	54,0	31 671	46,0	34 583	17 361	50,2	17 222	49,8	34 329	19 880	57,9	14 449	42,1
POCOCÍ	91 897	55 843	60,8	36 054	39,2	47 823	27 375	57,2	20 448	42,8	44 074	28 468	64,6	15 606	35,4
SIQUIRRES	40 171	23 059	57,4	17 112	42,6	20 896	11 227	53,7	9 669	46,3	19 275	11 832	61,4	7 443	38,6
TALAMANCA	20 870	10 518	50,4	10 352	49,6	10 891	5 108	46,9	5 783	53,1	9 979	5 410	54,2	4 569	45,8
MATINA	21 862	11 890	54,4	9 972	45,6	11 387	5 746	50,5	5 641	49,5	10 475	6 144	58,7	4 331	41,3
GUÁCIMO	28 860	17 023	59,0	11 837	41,0	14 815	8 118	54,8	6 697	45,2	14 045	8 905	63,4	5 140	36,6
EXTRANJERO	**31 867**	**4 431**	**13,9**	**27 436**	**86,1**	**16 531**	**2 112**	**12,8**	**14 419**	**87,2**	**15 336**	**2 319**	**15,1**	**13 017**	**84,9**

MAPA 1.2
SAN JOSÉ: PORCENTAJE DE PARTICIPACIÓN SEGÚN DISTRITO ADMINISTRATIVO
ELECCIONES GENERALES FEBRERO 2018

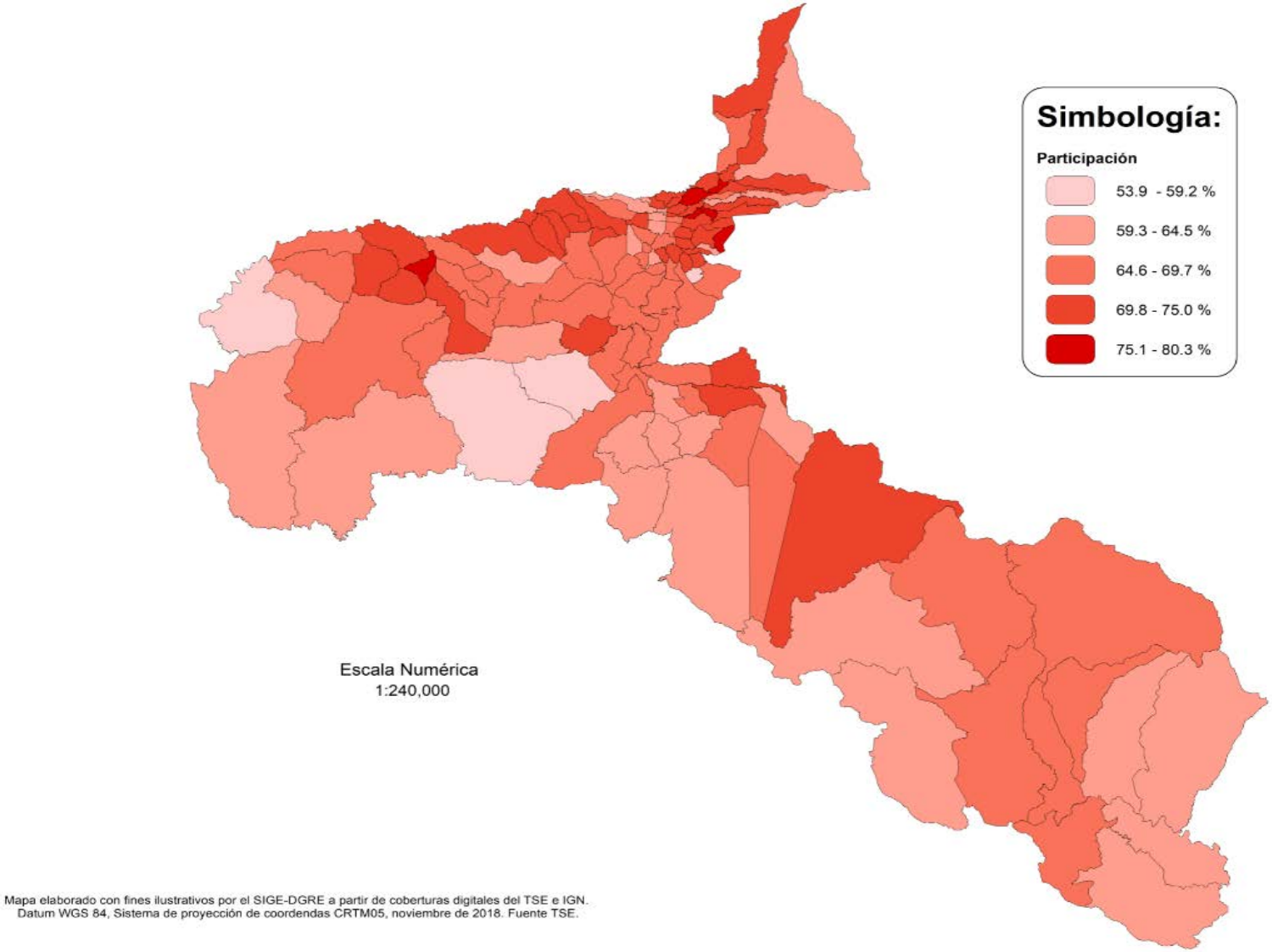

FUENTE: Tribunal Supremo de Elecciones.

CUADRO 1.3 SAN JOSÉ: ELECTORADO, VOTOS RECIBIDOS Y ABSTENCIONISMO POR SEXO SEGÚN CANTÓN Y DISTRITO ADMINISTRATIVO, ELECCIONES GENERALES FEBRERO 2018

(CIFRAS ABSOLUTAS Y RELATIVAS)

CANTÓN Y DISTRITO ADMINISTRATIVO	TOTAL					HOMBRES					MUJERES				
	ELECTORADO	VOTOS RECIBIDOS		ABSTENCIONISMO		ELECTORES	VOTOS RECIBIDOS		ABSTENCIONISMO		ELECTORAS	VOTOS RECIBIDOS		ABSTENCIONISMO	
		ABS	%	ABS	%		ABS	%	ABS	%		ABS	%	ABS	%
SAN JOSÉ	**1 114 533**	**762 422**	**68,4**	**352 111**	**31,6**	**543 042**	**352 891**	**65,0**	**190 151**	**35,0**	**571 491**	**409 531**	**71,7**	**161 960**	**28,3**
CANTÓN SAN JOSÉ	**234 352**	**156 152**	**66,6**	**78 200**	**33,4**	**113 308**	**71 583**	**63,2**	**41 725**	**36,8**	**121 044**	**84 569**	**69,9**	**36 475**	**30,1**
CARMEN	4 967	3 216	64,7	1 751	35,3	2 268	1 447	63,8	821	36,2	2 699	1 769	65,5	930	34,5
MERCED	9 904	6 139	62,0	3 765	38,0	5 162	2 997	58,1	2 165	41,9	4 742	3 142	66,3	1 600	33,7
HOSPITAL	18 890	11 625	61,5	7 265	38,5	9 525	5 325	55,9	4 200	44,1	9 365	6 300	67,3	3 065	32,7
CATEDRAL	15 321	10 164	66,3	5 157	33,7	7 420	4 793	64,6	2 627	35,4	7 901	5 371	68,0	2 530	32,0
ZAPOTE	18 251	13 224	72,5	5 027	27,5	8 533	5 966	69,9	2 567	30,1	9 718	7 258	74,7	2 460	25,3
SAN FRANCISCO DE DOS RÍOS	18 366	13 607	74,1	4 759	25,9	8 595	6 142	71,5	2 453	28,5	9 771	7 465	76,4	2 306	23,6
URUCA	15 982	9 908	62,0	6 074	38,0	7 853	4 565	58,1	3 288	41,9	8 129	5 343	65,7	2 786	34,3
MATA REDONDA	7 579	5 304	70,0	2 275	30,0	3 646	2 504	68,7	1 142	31,3	3 933	2 800	71,2	1 133	28,8
PAVAS	50 684	33 098	65,3	17 586	34,7	24 519	15 118	61,7	9 401	38,3	26 165	17 980	68,7	8 185	31,3
HATILLO	43 972	28 893	65,7	15 079	34,3	20 905	12 980	62,1	7 925	37,9	23 067	15 913	69,0	7 154	31,0
SAN SEBASTIÁN	30 436	20 974	68,9	9 462	31,1	14 882	9 746	65,5	5 136	34,5	15 554	11 228	72,2	4 326	27,8
CANTÓN ESCAZÚ	**46 971**	**33 472**	**71,3**	**13 499**	**28,7**	**22 957**	**15 702**	**68,4**	**7 255**	**31,6**	**24 014**	**17 770**	**74,0**	**6 244**	**26,0**
ESCAZÚ	12 370	8 910	72,0	3 460	28,0	5 931	4 124	69,5	1 807	30,5	6 439	4 786	74,3	1 653	25,7
SAN ANTONIO	15 243	10 383	68,1	4 860	31,9	7 699	4 951	64,3	2 748	35,7	7 544	5 432	72,0	2 112	28,0
SAN RAFAEL	19 358	14 179	73,2	5 179	26,8	9 327	6 627	71,1	2 700	28,9	10 031	7 552	75,3	2 479	24,7
CANTÓN DESAMPARADOS	**160 244**	**109 313**	**68,2**	**50 931**	**31,8**	**78 427**	**50 620**	**64,5**	**27 807**	**35,5**	**81 817**	**58 693**	**71,7**	**23 124**	**28,3**
DESAMPARADOS	30 885	21 767	70,5	9 118	29,5	15 002	10 110	67,4	4 892	32,6	15 883	11 657	73,4	4 226	26,6
SAN MIGUEL	28 465	18 952	66,6	9 513	33,4	14 096	8 790	62,4	5 306	37,6	14 369	10 162	70,7	4 207	29,3
SAN JUAN DE DIOS	12 997	8 426	64,8	4 571	35,2	6 428	3 918	61,0	2 510	39,0	6 569	4 508	68,6	2 061	31,4
SAN RAFAEL ARRIBA	11 495	7 849	68,3	3 646	31,7	5 492	3 632	66,1	1 860	33,9	6 003	4 217	70,2	1 786	29,8
SAN ANTONIO	9 192	6 859	74,6	2 333	25,4	4 406	3 194	72,5	1 212	27,5	4 786	3 665	76,6	1 121	23,4
FRAILES	2 955	2 053	69,5	902	30,5	1 505	984	65,4	521	34,6	1 450	1 069	73,7	381	26,3
PATARRÁ	6 858	4 470	65,2	2 388	34,8	3 427	2 060	60,1	1 367	39,9	3 431	2 410	70,2	1 021	29,8
SAN CRISTÓBAL	3 216	2 359	73,4	857	26,6	1 632	1 163	71,3	469	28,7	1 584	1 196	75,5	388	24,5
ROSARIO	3 034	2 036	67,1	998	32,9	1 555	997	64,1	558	35,9	1 479	1 039	70,3	440	29,7
DAMAS	9 294	6 597	71,0	2 697	29,0	4 516	3 024	67,0	1 492	33,0	4 778	3 573	74,8	1 205	25,2
SAN RAFAEL ABAJO	16 128	11 367	70,5	4 761	29,5	7 844	5 201	66,3	2 643	33,7	8 284	6 166	74,4	2 118	25,6
GRAVILIAS	12 889	9 654	74,9	3 235	25,1	6 165	4 462	72,4	1 703	27,6	6 724	5 192	77,2	1 532	22,8
LOS GUIDO	12 836	6 924	53,9	5 912	46,1	6 359	3 085	48,5	3 274	51,5	6 477	3 839	59,3	2 638	40,7
CANTÓN PURISCAL	**28 424**	**19 815**	**69,7**	**8 609**	**30,3**	**14 235**	**9 469**	**66,5**	**4 766**	**33,5**	**14 189**	**10 346**	**72,9**	**3 843**	**27,1**
SANTIAGO	10 631	7 529	70,8	3 102	29,2	5 136	3 485	67,9	1 651	32,1	5 495	4 044	73,6	1 451	26,4
MERCEDES SUR	4 481	3 080	68,7	1 401	31,3	2 325	1 511	65,0	814	35,0	2 156	1 569	72,8	587	27,2
BARBACOAS	3 640	2 632	72,3	1 008	27,7	1 830	1 256	68,6	574	31,4	1 810	1 376	76,0	434	24,0
GRIFO ALTO	984	719	73,1	265	26,9	495	339	68,5	156	31,5	489	380	77,7	109	22,3
SAN RAFAEL	1 306	896	68,6	410	31,4	643	419	65,2	224	34,8	663	477	71,9	186	28,1
CANDELARITA	1 431	984	68,8	447	31,2	739	489	66,2	250	33,8	692	495	71,5	197	28,5
DESAMPARADITOS	591	453	76,6	138	23,4	308	235	76,3	73	23,7	283	218	77,0	65	23,0

CUADRO 1.3 SAN JOSÉ: ELECTORADO, VOTOS RECIBIDOS Y ABSTENCIONISMO POR SEXO SEGÚN CANTÓN Y DISTRITO ADMINISTRATIVO, ELECCIONES GENERALES FEBRERO 2018

(CIFRAS ABSOLUTAS Y RELATIVAS)

CANTÓN Y DISTRITO ADMINISTRATIVO	TOTAL					HOMBRES					MUJERES				
	ELECTORADO	VOTOS RECIBIDOS		ABSTENCIONISMO		ELECTORES	VOTOS RECIBIDOS		ABSTENCIONISMO		ELECTORAS	VOTOS RECIBIDOS		ABSTENCIONISMO	
		ABS	%	ABS	%		ABS	%	ABS	%		ABS	%	ABS	%
SAN ANTONIO	3 109	2 106	67,7	1 003	32,3	1 553	1 000	64,4	553	35,6	1 556	1 106	71,1	450	28,9
CHIRES	2 251	1 416	62,9	835	37,1	1 206	735	60,9	471	39,1	1 045	681	65,2	364	34,8
CANTÓN TARRAZÚ	**12 188**	**7 984**	**65,5**	**4 204**	**34,5**	**6 119**	**3 763**	**61,5**	**2 356**	**38,5**	**6 069**	**4 221**	**69,6**	**1 848**	**30,4**
SAN MARCOS	7 736	5 165	66,8	2 571	33,2	3 838	2 396	62,4	1 442	37,6	3 898	2 769	71,0	1 129	29,0
SAN LORENZO	3 010	1 891	62,8	1 119	37,2	1 522	893	58,7	629	41,3	1 488	998	67,1	490	32,9
SAN CARLOS	1 442	928	64,4	514	35,6	759	474	62,5	285	37,5	683	454	66,5	229	33,5
CANTÓN ASERRÍ	**42 853**	**28 799**	**67,2**	**14 054**	**32,8**	**21 439**	**13 564**	**63,3**	**7 875**	**36,7**	**21 414**	**15 235**	**71,1**	**6 179**	**28,9**
ASERRÍ	24 220	16 358	67,5	7 862	32,5	12 001	7 628	63,6	4 373	36,4	12 219	8 730	71,4	3 489	28,6
TARBACA	1 785	1 166	65,3	619	34,7	921	577	62,6	344	37,4	864	589	68,2	275	31,8
VUELTA DE JORCO	5 056	3 441	68,1	1 615	31,9	2 548	1 639	64,3	909	35,7	2 508	1 802	71,9	706	28,1
SAN GABRIEL	3 919	2 729	69,6	1 190	30,4	1 931	1 270	65,8	661	34,2	1 988	1 459	73,4	529	26,6
LA LEGUA	962	628	65,3	334	34,7	515	326	63,3	189	36,7	447	302	67,6	145	32,4
MONTERREY	729	471	64,6	258	35,4	348	207	59,5	141	40,5	381	264	69,3	117	30,7
SALITRILLOS	6 182	4 006	64,8	2 176	35,2	3 175	1 917	60,4	1 258	39,6	3 007	2 089	69,5	918	30,5
CANTÓN MORA	**21 361**	**14 723**	**68,9**	**6 638**	**31,1**	**10 503**	**6 877**	**65,5**	**3 626**	**34,5**	**10 858**	**7 846**	**72,3**	**3 012**	**27,7**
COLÓN	12 140	8 613	70,9	3 527	29,1	5 883	3 944	67,0	1 939	33,0	6 257	4 669	74,6	1 588	25,4
GUAYABO	3 174	2 077	65,4	1 097	34,6	1 512	946	62,6	566	37,4	1 662	1 131	68,1	531	31,9
TABARCIA	3 388	2 278	67,2	1 110	32,8	1 699	1 100	64,7	599	35,3	1 689	1 178	69,7	511	30,3
PIEDRAS NEGRAS	258	176	68,2	82	31,8	131	88	67,2	43	32,8	127	88	69,3	39	30,7
PICAGRES	561	392	69,9	169	30,1	299	201	67,2	98	32,8	262	191	72,9	71	27,1
JARIS	885	574	64,9	311	35,1	473	293	61,9	180	38,1	412	281	68,2	131	31,8
QUITIRRISÍ	955	613	64,2	342	35,8	506	305	60,3	201	39,7	449	308	68,6	141	31,4
CANTÓN GOICOECHEA	**90 058**	**62 088**	**68,9**	**27 970**	**31,1**	**43 176**	**28 341**	**65,6**	**14 835**	**34,4**	**46 882**	**33 747**	**72,0**	**13 135**	**28,0**
GUADALUPE	20 659	14 612	70,7	6 047	29,3	9 875	6 780	68,7	3 095	31,3	10 784	7 832	72,6	2 952	27,4
SAN FRANCISCO	2 049	1 475	72,0	574	28,0	1 051	719	68,4	332	31,6	998	756	75,8	242	24,2
CALLE BLANCOS	11 883	8 633	72,7	3 250	27,3	5 614	3 895	69,4	1 719	30,6	6 269	4 738	75,6	1 531	24,4
MATA DE PLÁTANO	13 140	9 500	72,3	3 640	27,7	6 323	4 391	69,4	1 932	30,6	6 817	5 109	74,9	1 708	25,1
IPIS	23 272	16 148	69,4	7 124	30,6	11 076	7 274	65,7	3 802	34,3	12 196	8 874	72,8	3 322	27,2
RANCHO REDONDO	3 237	2 071	64,0	1 166	36,0	1 651	984	59,6	667	40,4	1 586	1 087	68,5	499	31,5
PURRAL	15 818	9 649	61,0	6 169	39,0	7 586	4 298	56,7	3 288	43,3	8 232	5 351	65,0	2 881	35,0
CANTÓN SANTA ANA	**35 074**	**25 323**	**72,2**	**9 751**	**27,8**	**17 130**	**11 821**	**69,0**	**5 309**	**31,0**	**17 944**	**13 502**	**75,2**	**4 442**	**24,8**
SANTA ANA	8 863	6 642	74,9	2 221	25,1	4 296	3 094	72,0	1 202	28,0	4 567	3 548	77,7	1 019	22,3
SALITRAL	2 884	1 879	65,2	1 005	34,8	1 457	900	61,8	557	38,2	1 427	979	68,6	448	31,4
POZOS	10 890	7 918	72,7	2 972	27,3	5 315	3 678	69,2	1 637	30,8	5 575	4 240	76,1	1 335	23,9
URUCA	5 763	4 084	70,9	1 679	29,1	2 799	1 914	68,4	885	31,6	2 964	2 170	73,2	794	26,8
PIEDADES	5 142	3 695	71,9	1 447	28,1	2 542	1 742	68,5	800	31,5	2 600	1 953	75,1	647	24,9
BRASIL	1 532	1 105	72,1	427	27,9	721	493	68,4	228	31,6	811	612	75,5	199	24,5

CUADRO 1.3 SAN JOSÉ: ELECTORADO, VOTOS RECIBIDOS Y ABSTENCIONISMO POR SEXO SEGÚN CANTÓN Y DISTRITO ADMINISTRATIVO, ELECCIONES GENERALES FEBRERO 2018

(CIFRAS ABSOLUTAS Y RELATIVAS)

CANTÓN Y DISTRITO ADMINISTRATIVO	TOTAL					HOMBRES					MUJERES				
	ELECTORADO	VOTOS RECIBIDOS		ABSTENCIONISMO		ELECTORES	VOTOS RECIBIDOS		ABSTENCIONISMO		ELECTORAS	VOTOS RECIBIDOS		ABSTENCIONISMO	
		ABS	%	ABS	%		ABS	%	ABS	%		ABS	%	ABS	%
CANTÓN ALAJUELITA	**50 373**	**32 210**	**63,9**	**18 163**	**36,1**	**24 920**	**14 894**	**59,8**	**10 026**	**40,2**	**25 453**	**17 316**	**68,0**	**8 137**	**32,0**
ALAJUELITA	10 147	6 808	67,1	3 339	32,9	4 942	3 092	62,6	1 850	37,4	5 205	3 716	71,4	1 489	28,6
SAN JOSECITO	7 605	5 149	67,7	2 456	32,3	3 770	2 415	64,1	1 355	35,9	3 835	2 734	71,3	1 101	28,7
SAN ANTONIO	1 898	1 244	65,5	654	34,5	928	562	60,6	366	39,4	970	682	70,3	288	29,7
CONCEPCIÓN	12 310	7 868	63,9	4 442	36,1	6 197	3 721	60,0	2 476	40,0	6 113	4 147	67,8	1 966	32,2
SAN FELIPE	18 413	11 141	60,5	7 272	39,5	9 083	5 104	56,2	3 979	43,8	9 330	6 037	64,7	3 293	35,3
CANTÓN VÁZQUEZ DE CORON	**53 496**	**38 700**	**72,3**	**14 796**	**27,7**	**25 783**	**17 788**	**69,0**	**7 995**	**31,0**	**27 713**	**20 912**	**75,5**	**6 801**	**24,5**
SAN ISIDRO	15 721	11 783	75,0	3 938	25,0	7 522	5 420	72,1	2 102	27,9	8 199	6 363	77,6	1 836	22,4
SAN RAFAEL	5 779	4 052	70,1	1 727	29,9	2 839	1 904	67,1	935	32,9	2 940	2 148	73,1	792	26,9
DULCE NOMBRE DE JESÚS	9 798	6 878	70,2	2 920	29,8	4 815	3 211	66,7	1 604	33,3	4 983	3 667	73,6	1 316	26,4
PATALILLO	16 797	12 637	75,2	4 160	24,8	7 942	5 713	71,9	2 229	28,1	8 855	6 924	78,2	1 931	21,8
CASCAJAL	5 401	3 350	62,0	2 051	38,0	2 665	1 540	57,8	1 125	42,2	2 736	1 810	66,2	926	33,8
CANTÓN ACOSTA	**16 608**	**10 981**	**66,1**	**5 627**	**33,9**	**8 504**	**5 358**	**63,0**	**3 146**	**37,0**	**8 104**	**5 623**	**69,4**	**2 481**	**30,6**
SAN IGNACIO	7 543	5 302	70,3	2 241	29,7	3 704	2 486	67,1	1 218	32,9	3 839	2 816	73,4	1 023	26,6
GUAITIL	1 984	1 257	63,4	727	36,6	1 048	633	60,4	415	39,6	936	624	66,7	312	33,3
PALMICHAL	3 660	2 490	68,0	1 170	32,0	1 881	1 210	64,3	671	35,7	1 779	1 280	72,0	499	28,0
CANGREJAL	1 506	844	56,0	662	44,0	806	451	56,0	355	44,0	700	393	56,1	307	43,9
SABANILLAS	1 915	1 088	56,8	827	43,2	1 065	578	54,3	487	45,7	850	510	60,0	340	40,0
CANTÓN TIBÁS	**55 965**	**39 009**	**69,7**	**16 956**	**30,3**	**26 235**	**17 614**	**67,1**	**8 621**	**32,9**	**29 730**	**21 395**	**72,0**	**8 335**	**28,0**
SAN JUAN	21 717	15 796	72,7	5 921	27,3	10 144	7 152	70,5	2 992	29,5	11 573	8 644	74,7	2 929	25,3
CINCO ESQUINAS	7 524	4 703	62,5	2 821	37,5	3 677	2 210	60,1	1 467	39,9	3 847	2 493	64,8	1 354	35,2
ANSELMO LLORENTE	8 630	6 420	74,4	2 210	25,6	3 952	2 869	72,6	1 083	27,4	4 678	3 551	75,9	1 127	24,1
LEÓN XIII	7 640	4 561	59,7	3 079	40,3	3 585	2 004	55,9	1 581	44,1	4 055	2 557	63,1	1 498	36,9
COLIMA	10 454	7 529	72,0	2 925	28,0	4 877	3 379	69,3	1 498	30,7	5 577	4 150	74,4	1 427	25,6
CANTÓN MORAVIA	**44 209**	**32 439**	**73,4**	**11 770**	**26,6**	**21 149**	**14 893**	**70,4**	**6 256**	**29,6**	**23 060**	**17 546**	**76,1**	**5 514**	**23,9**
SAN VICENTE	26 011	19 632	75,5	6 379	24,5	12 206	8 928	73,1	3 278	26,9	13 805	10 704	77,5	3 101	22,5
SAN JERÓNIMO	4 324	2 964	68,5	1 360	31,5	2 178	1 425	65,4	753	34,6	2 146	1 539	71,7	607	28,3
LA TRINIDAD	13 874	9 843	70,9	4 031	29,1	6 765	4 540	67,1	2 225	32,9	7 109	5 303	74,6	1 806	25,4
CANTÓN MONTES DE OCA	**42 391**	**31 246**	**73,7**	**11 145**	**26,3**	**19 898**	**14 161**	**71,2**	**5 737**	**28,8**	**22 493**	**17 085**	**76,0**	**5 408**	**24,0**
SAN PEDRO	21 073	15 234	72,3	5 839	27,7	9 919	6 932	69,9	2 987	30,1	11 154	8 302	74,4	2 852	25,6
SABANILLA	12 012	9 239	76,9	2 773	23,1	5 618	4 180	74,4	1 438	25,6	6 394	5 059	79,1	1 335	20,9
MERCEDES	2 737	2 067	75,5	670	24,5	1 300	963	74,1	337	25,9	1 437	1 104	76,8	333	23,2
SAN RAFAEL	6 569	4 706	71,6	1 863	28,4	3 061	2 086	68,1	975	31,9	3 508	2 620	74,7	888	25,3
CANTÓN TURRUBARES	**4 593**	**2 924**	**63,7**	**1 669**	**36,3**	**2 358**	**1 443**	**61,2**	**915**	**38,8**	**2 235**	**1 481**	**66,3**	**754**	**33,7**
SAN PABLO	1 302	885	68,0	417	32,0	625	414	66,2	211	33,8	677	471	69,6	206	30,4
SAN PEDRO	516	356	69,0	160	31,0	260	174	66,9	86	33,1	256	182	71,1	74	28,9
SAN JUAN DE MATA	954	551	57,8	403	42,2	508	273	53,7	235	46,3	446	278	62,3	168	37,7

CUADRO 1.3 SAN JOSÉ: ELECTORADO, VOTOS RECIBIDOS Y ABSTENCIONISMO POR SEXO SEGÚN CANTÓN Y DISTRITO ADMINISTRATIVO, ELECCIONES GENERALES FEBRERO 2018

(CIFRAS ABSOLUTAS Y RELATIVAS)

CANTÓN Y DISTRITO ADMINISTRATIVO	TOTAL					HOMBRES					MUJERES				
	ELECTORADO	VOTOS RECIBIDOS		ABSTENCIONISMO		ELECTORES	VOTOS RECIBIDOS		ABSTENCIONISMO		ELECTORAS	VOTOS RECIBIDOS		ABSTENCIONISMO	
		ABS	%	ABS	%		ABS	%	ABS	%		ABS	%	ABS	%
SAN LUIS	491	311	63,3	180	36,7	270	172	63,7	98	36,3	221	139	62,9	82	37,1
CARARA	1 330	821	61,7	509	38,3	695	410	59,0	285	41,0	635	411	64,7	224	35,3
CANTÓN DOTA	**5 566**	**3 686**	**66,2**	**1 880**	**33,8**	**2 786**	**1 749**	**62,8**	**1 037**	**37,2**	**2 780**	**1 937**	**69,7**	**843**	**30,3**
SANTA MARÍA	3 879	2 520	65,0	1 359	35,0	1 905	1 162	61,0	743	39,0	1 974	1 358	68,8	616	31,2
JARDÍN	309	192	62,1	117	37,9	167	103	61,7	64	38,3	142	89	62,7	53	37,3
COPEY	1 378	974	70,7	404	29,3	714	484	67,8	230	32,2	664	490	73,8	174	26,2
CANTÓN CURRIDABAT	**48 859**	**35 032**	**71,7**	**13 827**	**28,3**	**23 440**	**16 126**	**68,8**	**7 314**	**31,2**	**25 419**	**18 906**	**74,4**	**6 513**	**25,6**
CURRIDABAT	24 451	18 099	74,0	6 352	26,0	11 512	8 231	71,5	3 281	28,5	12 939	9 868	76,3	3 071	23,7
GRANADILLA	9 495	6 716	70,7	2 779	29,3	4 646	3 118	67,1	1 528	32,9	4 849	3 598	74,2	1 251	25,8
SÁNCHEZ	4 663	3 743	80,3	920	19,7	2 245	1 797	80,0	448	20,0	2 418	1 946	80,5	472	19,5
TIRRASES	10 250	6 474	63,2	3 776	36,8	5 037	2 980	59,2	2 057	40,8	5 213	3 494	67,0	1 719	33,0
CANTÓN PÉREZ ZELEDÓN	**111 738**	**72 612**	**65,0**	**39 126**	**35,0**	**56 005**	**34 238**	**61,1**	**21 767**	**38,9**	**55 733**	**38 374**	**68,9**	**17 359**	**31,1**
SAN ISIDRO DE EL GENERAL	39 658	26 069	65,7	13 589	34,3	19 077	11 871	62,2	7 206	37,8	20 581	14 198	69,0	6 383	31,0
GENERAL	5 070	3 278	64,7	1 792	35,3	2 562	1 513	59,1	1 049	40,9	2 508	1 765	70,4	743	29,6
DANIEL FLORES	27 580	17 810	64,6	9 770	35,4	13 972	8 368	59,9	5 604	40,1	13 608	9 442	69,4	4 166	30,6
RIVAS	5 095	3 499	68,7	1 596	31,3	2 649	1 746	65,9	903	34,1	2 446	1 753	71,7	693	28,3
SAN PEDRO	6 376	3 997	62,7	2 379	37,3	3 237	1 909	59,0	1 328	41,0	3 139	2 088	66,5	1 051	33,5
PLATANARES	5 814	3 934	67,7	1 880	32,3	2 978	1 901	63,8	1 077	36,2	2 836	2 033	71,7	803	28,3
PEJIBAYE	4 392	2 688	61,2	1 704	38,8	2 265	1 335	58,9	930	41,1	2 127	1 353	63,6	774	36,4
CAJÓN	7 471	4 712	63,1	2 759	36,9	3 797	2 215	58,3	1 582	41,7	3 674	2 497	68,0	1 177	32,0
BARÚ	1 986	1 176	59,2	810	40,8	1 047	607	58,0	440	42,0	939	569	60,6	370	39,4
RÍO NUEVO	2 399	1 522	63,4	877	36,6	1 300	794	61,1	506	38,9	1 099	728	66,2	371	33,8
PÁRAMO	3 740	2 564	68,6	1 176	31,4	1 995	1 308	65,6	687	34,4	1 745	1 256	72,0	489	28,0
LA AMISTAD	2 157	1 363	63,2	794	36,8	1 126	671	59,6	455	40,4	1 031	692	67,1	339	32,9
CANTÓN LEÓN CORTÉS	**9 210**	**5 914**	**64,2**	**3 296**	**35,8**	**4 670**	**2 887**	**61,8**	**1 783**	**38,2**	**4 540**	**3 027**	**66,7**	**1 513**	**33,3**
SAN PABLO	3 255	2 025	62,2	1 230	37,8	1 617	961	59,4	656	40,6	1 638	1 064	65,0	574	35,0
SAN ANDRÉS	1 151	686	59,6	465	40,4	595	327	55,0	268	45,0	556	359	64,6	197	35,4
LLANO BONITO	1 399	898	64,2	501	35,8	708	457	64,5	251	35,5	691	441	63,8	250	36,2
SAN ISIDRO	1 220	782	64,1	438	35,9	627	384	61,2	243	38,8	593	398	67,1	195	32,9
SANTA CRUZ	1 371	964	70,3	407	29,7	706	473	67,0	233	33,0	665	491	73,8	174	26,2
SAN ANTONIO	814	559	68,7	255	31,3	417	285	68,3	132	31,7	397	274	69,0	123	31,0

MAPA 1.3
ALAJUELA: PORCENTAJE DE PARTICIPACIÓN SEGÚN DISTRITO ADMINISTRATIVO
ELECCIONES GENERALES FEBRERO 2018

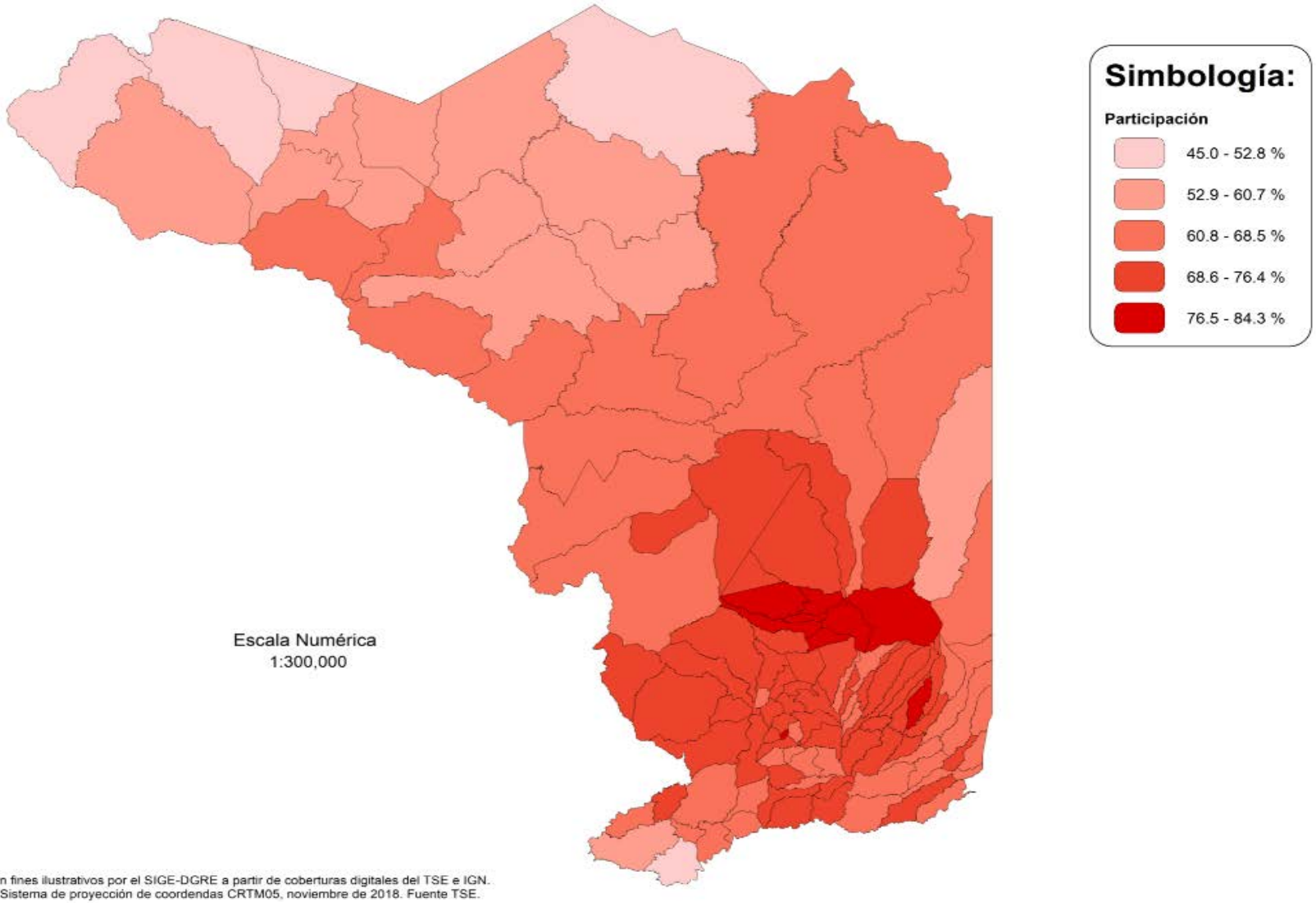

FUENTE: Tribunal Supremo de Elecciones.

CUADRO 1.4 ALAJUELA: ELECTORADO, VOTOS RECIBIDOS Y ABSTENCIONISMO POR SEXO SEGÚN CANTÓN Y DISTRITO ADMINISTRATIVO, ELECCIONES GENERALES FEBRERO 2018

(CIFRAS ABSOLUTAS Y RELATIVAS)

CANTÓN Y DISTRITO ADMINISTRATIVO	TOTAL					HOMBRES					MUJERES				
	ELECTORADO	VOTOS RECIBIDOS		ABSTENCIONISMO		ELECTORES	VOTOS RECIBIDOS		ABSTENCIONISMO		ELECTORAS	VOTOS RECIBIDOS		ABSTENCIONISMO	
		ABS	%	ABS	%		ABS	%	ABS	%		ABS	%	ABS	%
ALAJUELA	**631 249**	**428 247**	**67,8**	**203 002**	**32,2**	**318 329**	**204 701**	**64,3**	**113 628**	**35,7**	**312 920**	**223 546**	**71,4**	**89 374**	**28,6**
CANTÓN ALAJUELA	**201 765**	**135 288**	**67,1**	**66 477**	**32,9**	**101 810**	**64 065**	**62,9**	**37 745**	**37,1**	**99 955**	**71 223**	**71,3**	**28 732**	**28,7**
ALAJUELA	40 250	27 983	69,5	12 267	30,5	19 305	12 838	66,5	6 467	33,5	20 945	15 145	72,3	5 800	27,7
SAN JOSÉ	33 597	22 704	67,6	10 893	32,4	16 374	10 510	64,2	5 864	35,8	17 223	12 194	70,8	5 029	29,2
CARRIZAL	4 853	3 230	66,6	1 623	33,4	2 442	1 516	62,1	926	37,9	2 411	1 714	71,1	697	28,9
SAN ANTONIO	21 921	14 648	66,8	7 273	33,2	10 991	6 941	63,2	4 050	36,8	10 930	7 707	70,5	3 223	29,5
GUÁCIMA	15 013	10 326	68,8	4 687	31,2	7 629	5 009	65,7	2 620	34,3	7 384	5 317	72,0	2 067	28,0
SAN ISIDRO	11 880	7 828	65,9	4 052	34,1	5 979	3 696	61,8	2 283	38,2	5 901	4 132	70,0	1 769	30,0
SABANILLA	5 496	3 649	66,4	1 847	33,6	2 783	1 754	63,0	1 029	37,0	2 713	1 895	69,8	818	30,2
SAN RAFAEL	18 886	11 503	60,9	7 383	39,1	11 302	5 982	52,9	5 320	47,1	7 584	5 521	72,8	2 063	27,2
RÍO SEGUNDO	8 879	6 008	67,7	2 871	32,3	4 449	2 843	63,9	1 606	36,1	4 430	3 165	71,4	1 265	28,6
DESAMPARADOS	18 884	12 730	67,4	6 154	32,6	9 302	5 909	63,5	3 393	36,5	9 582	6 821	71,2	2 761	28,8
TURRÚCARES	5 577	3 758	67,4	1 819	32,6	2 878	1 841	64,0	1 037	36,0	2 699	1 917	71,0	782	29,0
TAMBOR	9 707	6 296	64,9	3 411	35,1	4 923	2 989	60,7	1 934	39,3	4 784	3 307	69,1	1 477	30,9
LA GARITA	4 916	3 332	67,8	1 584	32,2	2 500	1 621	64,8	879	35,2	2 416	1 711	70,8	705	29,2
SARAPIQUÍ	1 906	1 293	67,8	613	32,2	953	616	64,6	337	35,4	953	677	71,0	276	29,0
CANTÓN SAN RAMÓN	**63 586**	**44 369**	**69,8**	**19 217**	**30,2**	**31 682**	**21 140**	**66,7**	**10 542**	**33,3**	**31 904**	**23 229**	**72,8**	**8 675**	**27,2**
SAN RAMÓN	13 112	9 799	74,7	3 313	25,3	6 100	4 383	71,9	1 717	28,1	7 012	5 416	77,2	1 596	22,8
SANTIAGO	3 648	2 603	71,4	1 045	28,6	1 867	1 299	69,6	568	30,4	1 781	1 304	73,2	477	26,8
SAN JUAN	9 419	6 341	67,3	3 078	32,7	4 639	2 990	64,5	1 649	35,5	4 780	3 351	70,1	1 429	29,9
PIEDADES NORTE	5 813	4 049	69,7	1 764	30,3	2 916	1 943	66,6	973	33,4	2 897	2 106	72,7	791	27,3
PIEDADES SUR	3 171	2 251	71,0	920	29,0	1 684	1 187	70,5	497	29,5	1 487	1 064	71,6	423	28,4
SAN RAFAEL	5 932	4 114	69,4	1 818	30,6	2 996	2 017	67,3	979	32,7	2 936	2 097	71,4	839	28,6
SAN ISIDRO	3 096	2 123	68,6	973	31,4	1 581	1 020	64,5	561	35,5	1 515	1 103	72,8	412	27,2
ÁNGELES	3 336	2 299	68,9	1 037	31,1	1 676	1 114	66,5	562	33,5	1 660	1 185	71,4	475	28,6
ALFARO	3 982	2 753	69,1	1 229	30,9	1 989	1 283	64,5	706	35,5	1 993	1 470	73,8	523	26,2
VOLIO	1 748	1 201	68,7	547	31,3	879	559	63,6	320	36,4	869	642	73,9	227	26,1
CONCEPCIÓN	1 814	1 244	68,6	570	31,4	925	594	64,2	331	35,8	889	650	73,1	239	26,9
ZAPOTAL	290	208	71,7	82	28,3	159	117	73,6	42	26,4	131	91	69,5	40	30,5
PEÑAS BLANCAS	5 353	3 449	64,4	1 904	35,6	2 781	1 691	60,8	1 090	39,2	2 572	1 758	68,4	814	31,6
SAN LORENZO	2 872	1 935	67,4	937	32,6	1 490	943	63,3	547	36,7	1 382	992	71,8	390	28,2
CANTÓN GRECIA	**59 285**	**42 337**	**71,4**	**16 948**	**28,6**	**29 510**	**20 234**	**68,6**	**9 276**	**31,4**	**29 775**	**22 103**	**74,2**	**7 672**	**25,8**
GRECIA	14 884	10 684	71,8	4 200	28,2	7 199	4 976	69,1	2 223	30,9	7 685	5 708	74,3	1 977	25,7
SAN ISIDRO	4 391	3 272	74,5	1 119	25,5	2 187	1 560	71,3	627	28,7	2 204	1 712	77,7	492	22,3
SAN JOSÉ	6 529	4 931	75,5	1 598	24,5	3 275	2 354	71,9	921	28,1	3 254	2 577	79,2	677	20,8
SAN ROQUE	8 771	6 684	76,2	2 087	23,8	4 271	3 132	73,3	1 139	26,7	4 500	3 552	78,9	948	21,1
TACARES	5 542	3 838	69,3	1 704	30,7	2 797	1 850	66,1	947	33,9	2 745	1 988	72,4	757	27,6
RÍO CUARTO	5 790	3 410	58,9	2 380	41,1	3 041	1 758	57,8	1 283	42,2	2 749	1 652	60,1	1 097	39,9
PUENTE DE PIEDRA	7 732	5 534	71,6	2 198	28,4	3 882	2 663	68,6	1 219	31,4	3 850	2 871	74,6	979	25,4
BOLÍVAR	5 646	3 984	70,6	1 662	29,4	2 858	1 941	67,9	917	32,1	2 788	2 043	73,3	745	26,7

CUADRO 1.4 ALAJUELA: ELECTORADO, VOTOS RECIBIDOS Y ABSTENCIONISMO POR SEXO SEGÚN CANTÓN Y DISTRITO ADMINISTRATIVO, ELECCIONES GENERALES FEBRERO 2018

(CIFRAS ABSOLUTAS Y RELATIVAS)

CANTÓN Y DISTRITO ADMINISTRATIVO	TOTAL					HOMBRES					MUJERES				
	ELECTORADO	VOTOS RECIBIDOS		ABSTENCIONISMO		ELECTORES	VOTOS RECIBIDOS		ABSTENCIONISMO		ELECTORAS	VOTOS RECIBIDOS		ABSTENCIONISMO	
		ABS	%	ABS	%		ABS	%	ABS	%		ABS	%	ABS	%
CANTÓN SAN MATEO	**4 602**	**2 993**	**65,0**	**1 609**	**35,0**	**2 370**	**1 475**	**62,2**	**895**	**37,8**	**2 232**	**1 518**	**68,0**	**714**	**32,0**
SAN MATEO	2 261	1 465	64,8	796	35,2	1 137	710	62,4	427	37,6	1 124	755	67,2	369	32,8
DESMONTE	577	379	65,7	198	34,3	313	199	63,6	114	36,4	264	180	68,2	84	31,8
JESÚS MARÍA	799	555	69,5	244	30,5	420	276	65,7	144	34,3	379	279	73,6	100	26,4
LABRADOR	965	594	61,6	371	38,4	500	290	58,0	210	42,0	465	304	65,4	161	34,6
CANTÓN ATENAS	**20 429**	**14 706**	**72,0**	**5 723**	**28,0**	**10 228**	**7 058**	**69,0**	**3 170**	**31,0**	**10 201**	**7 648**	**75,0**	**2 553**	**25,0**
ATENAS	6 855	5 108	74,5	1 747	25,5	3 313	2 399	72,4	914	27,6	3 542	2 709	76,5	833	23,5
JESÚS	2 965	2 159	72,8	806	27,2	1 473	1 024	69,5	449	30,5	1 492	1 135	76,1	357	23,9
MERCEDES	2 268	1 527	67,3	741	32,7	1 176	756	64,3	420	35,7	1 092	771	70,6	321	29,4
SAN ISIDRO	2 208	1 606	72,7	602	27,3	1 149	795	69,2	354	30,8	1 059	811	76,6	248	23,4
CONCEPCIÓN	2 762	2 024	73,3	738	26,7	1 397	969	69,4	428	30,6	1 365	1 055	77,3	310	22,7
SAN JOSÉ	1 219	817	67,0	402	33,0	610	389	63,8	221	36,2	609	428	70,3	181	29,7
SANTA EULALIA	1 529	1 026	67,1	503	32,9	789	508	64,4	281	35,6	740	518	70,0	222	30,0
ESCOBAL	623	439	70,5	184	29,5	321	218	67,9	103	32,1	302	221	73,2	81	26,8
CANTÓN NARANJO	**31 782**	**22 206**	**69,9**	**9 576**	**30,1**	**15 775**	**10 518**	**66,7**	**5 257**	**33,3**	**16 007**	**11 688**	**73,0**	**4 319**	**27,0**
NARANJO	12 722	8 792	69,1	3 930	30,9	6 167	4 066	65,9	2 101	34,1	6 555	4 726	72,1	1 829	27,9
SAN MIGUEL	2 657	1 828	68,8	829	31,2	1 336	889	66,5	447	33,5	1 321	939	71,1	382	28,9
SAN JOSÉ	2 255	1 673	74,2	582	25,8	1 139	822	72,2	317	27,8	1 116	851	76,3	265	23,7
CIRRÍ SUR	3 338	2 328	69,7	1 010	30,3	1 697	1 129	66,5	568	33,5	1 641	1 199	73,1	442	26,9
SAN JERÓNIMO	2 358	1 601	67,9	757	32,1	1 181	738	62,5	443	37,5	1 177	863	73,3	314	26,7
SAN JUAN	2 387	1 716	71,9	671	28,1	1 204	817	67,9	387	32,1	1 183	899	76,0	284	24,0
ROSARIO	2 702	1 922	71,1	780	28,9	1 382	952	68,9	430	31,1	1 320	970	73,5	350	26,5
PALMITOS	3 363	2 346	69,8	1 017	30,2	1 669	1 105	66,2	564	33,8	1 694	1 241	73,3	453	26,7
CANTÓN PALMARES	**28 973**	**21 170**	**73,1**	**7 803**	**26,9**	**14 326**	**10 044**	**70,1**	**4 282**	**29,9**	**14 647**	**11 126**	**76,0**	**3 521**	**24,0**
PALMARES	5 013	3 835	76,5	1 178	23,5	2 473	1 855	75,0	618	25,0	2 540	1 980	78,0	560	22,0
ZARAGOZA	7 619	5 620	73,8	1 999	26,2	3 782	2 673	70,7	1 109	29,3	3 837	2 947	76,8	890	23,2
BUENOS AIRES	5 289	3 986	75,4	1 303	24,6	2 607	1 908	73,2	699	26,8	2 682	2 078	77,5	604	22,5
SANTIAGO	1 823	1 218	66,8	605	33,2	915	577	63,1	338	36,9	908	641	70,6	267	29,4
CANDELARIA	1 574	1 045	66,4	529	33,6	811	511	63,0	300	37,0	763	534	70,0	229	30,0
ESQUIPULAS	4 662	3 186	68,3	1 476	31,7	2 255	1 446	64,1	809	35,9	2 407	1 740	72,3	667	27,7
GRANJA	2 993	2 280	76,2	713	23,8	1 483	1 074	72,4	409	27,6	1 510	1 206	79,9	304	20,1
CANTÓN POÁS	**21 821**	**15 937**	**73,0**	**5 884**	**27,0**	**10 913**	**7 590**	**69,6**	**3 323**	**30,4**	**10 908**	**8 347**	**76,5**	**2 561**	**23,5**
SAN PEDRO	7 392	5 542	75,0	1 850	25,0	3 674	2 615	71,2	1 059	28,8	3 718	2 927	78,7	791	21,3
SAN JUAN	2 414	1 736	71,9	678	28,1	1 201	838	69,8	363	30,2	1 213	898	74,0	315	26,0
SAN RAFAEL	3 710	2 939	79,2	771	20,8	1 858	1 437	77,3	421	22,7	1 852	1 502	81,1	350	18,9
CARRILLOS	6 591	4 569	69,3	2 022	30,7	3 319	2 140	64,5	1 179	35,5	3 272	2 429	74,2	843	25,8
SABANA REDONDA	1 714	1 151	67,2	563	32,8	861	560	65,0	301	35,0	853	591	69,3	262	30,7
CANTÓN OROTINA	**15 594**	**9 402**	**60,3**	**6 192**	**39,7**	**7 829**	**4 469**	**57,1**	**3 360**	**42,9**	**7 765**	**4 933**	**63,5**	**2 832**	**36,5**
OROTINA	8 015	5 158	64,4	2 857	35,6	3 939	2 432	61,7	1 507	38,3	4 076	2 726	66,9	1 350	33,1

CUADRO 1.4 ALAJUELA: ELECTORADO, VOTOS RECIBIDOS Y ABSTENCIONISMO POR SEXO SEGÚN CANTÓN Y DISTRITO ADMINISTRATIVO, ELECCIONES GENERALES FEBRERO 2018

(CIFRAS ABSOLUTAS Y RELATIVAS)

CANTÓN Y DISTRITO ADMINISTRATIVO	TOTAL					HOMBRES					MUJERES				
	ELECTORADO	VOTOS RECIBIDOS		ABSTENCIONISMO		ELECTORES	VOTOS RECIBIDOS		ABSTENCIONISMO		ELECTORAS	VOTOS RECIBIDOS		ABSTENCIONISMO	
		ABS	%	ABS	%		ABS	%	ABS	%		ABS	%	ABS	%
MASTATE	1 568	956	61,0	612	39,0	766	434	56,7	332	43,3	802	522	65,1	280	34,9
HACIENDA VIEJA	910	582	64,0	328	36,0	460	281	61,1	179	38,9	450	301	66,9	149	33,1
COYOLAR	3 900	2 009	51,5	1 891	48,5	2 001	962	48,1	1 039	51,9	1 899	1 047	55,1	852	44,9
CEIBA	1 201	697	58,0	504	42,0	663	360	54,3	303	45,7	538	337	62,6	201	37,4
CANTÓN SAN CARLOS	**108 214**	**74 106**	**68,5**	**34 108**	**31,5**	**55 118**	**35 915**	**65,2**	**19 203**	**34,8**	**53 096**	**38 191**	**71,9**	**14 905**	**28,1**
QUESADA	33 186	23 861	71,9	9 325	28,1	16 261	11 203	68,9	5 058	31,1	16 925	12 658	74,8	4 267	25,2
FLORENCIA	10 820	7 535	69,6	3 285	30,4	5 477	3 659	66,8	1 818	33,2	5 343	3 876	72,5	1 467	27,5
BUENAVISTA	299	217	72,6	82	27,4	162	112	69,1	50	30,9	137	105	76,6	32	23,4
AGUAS ZARCAS	13 586	9 113	67,1	4 473	32,9	6 930	4 412	63,7	2 518	36,3	6 656	4 701	70,6	1 955	29,4
VENECIA	6 349	4 550	71,7	1 799	28,3	3 232	2 189	67,7	1 043	32,3	3 117	2 361	75,7	756	24,3
PITAL	9 453	6 103	64,6	3 350	35,4	4 913	3 019	61,4	1 894	38,6	4 540	3 084	67,9	1 456	32,1
FORTUNA	9 594	6 244	65,1	3 350	34,9	4 988	3 070	61,5	1 918	38,5	4 606	3 174	68,9	1 432	31,1
TIGRA	4 220	2 973	70,5	1 247	29,5	2 179	1 479	67,9	700	32,1	2 041	1 494	73,2	547	26,8
PALMERA	4 337	3 121	72,0	1 216	28,0	2 416	1 596	66,1	820	33,9	1 921	1 525	79,4	396	20,6
VENADO	1 092	683	62,5	409	37,5	565	338	59,8	227	40,2	527	345	65,5	182	34,5
CUTRIS	4 907	3 128	63,7	1 779	36,3	2 598	1 558	60,0	1 040	40,0	2 309	1 570	68,0	739	32,0
MONTERREY	2 200	1 476	67,1	724	32,9	1 143	753	65,9	390	34,1	1 057	723	68,4	334	31,6
POCOSOL	8 171	5 102	62,4	3 069	37,6	4 254	2 527	59,4	1 727	40,6	3 917	2 575	65,7	1 342	34,3
CANTÓN ZARCERO	**9 056**	**7 183**	**79,3**	**1 873**	**20,7**	**4 469**	**3 406**	**76,2**	**1 063**	**23,8**	**4 587**	**3 777**	**82,3**	**810**	**17,7**
ZARCERO	3 752	2 943	78,4	809	21,6	1 785	1 343	75,2	442	24,8	1 967	1 600	81,3	367	18,7
LAGUNA	1 161	910	78,4	251	21,6	575	438	76,2	137	23,8	586	472	80,5	114	19,5
TAPEZCO	927	781	84,3	146	15,7	483	396	82,0	87	18,0	444	385	86,7	59	13,3
GUADALUPE	510	387	75,9	123	24,1	260	193	74,2	67	25,8	250	194	77,6	56	22,4
PALMIRA	966	741	76,7	225	23,3	481	348	72,3	133	27,7	485	393	81,0	92	19,0
ZAPOTE	437	358	81,9	79	18,1	227	186	81,9	41	18,1	210	172	81,9	38	18,1
BRISAS	1 303	1 063	81,6	240	18,4	658	502	76,3	156	23,7	645	561	87,0	84	13,0
CANTÓN VALVERDE VEGA	**14 668**	**9 807**	**66,9**	**4 861**	**33,1**	**7 312**	**4 607**	**63,0**	**2 705**	**37,0**	**7 356**	**5 200**	**70,7**	**2 156**	**29,3**
SARCHÍ NORTE	6 291	4 167	66,2	2 124	33,8	3 078	1 910	62,1	1 168	37,9	3 213	2 257	70,2	956	29,8
SARCHÍ SUR	4 498	2 894	64,3	1 604	35,7	2 248	1 354	60,2	894	39,8	2 250	1 540	68,4	710	31,6
TORO AMARILLO	179	137	76,5	42	23,5	99	74	74,7	25	25,3	80	63	78,8	17	21,3
SAN PEDRO	2 249	1 582	70,3	667	29,7	1 142	772	67,6	370	32,4	1 107	810	73,2	297	26,8
RODRÍGUEZ	1 451	1 027	70,8	424	29,2	745	497	66,7	248	33,3	706	530	75,1	176	24,9
CANTÓN UPALA	**28 352**	**15 647**	**55,2**	**12 705**	**44,8**	**14 765**	**7 633**	**51,7**	**7 132**	**48,3**	**13 587**	**8 014**	**59,0**	**5 573**	**41,0**
UPALA	8 218	4 731	57,6	3 487	42,4	4 164	2 240	53,8	1 924	46,2	4 054	2 491	61,4	1 563	38,6
AGUAS CLARAS	3 506	2 096	59,8	1 410	40,2	1 839	1 053	57,3	786	42,7	1 667	1 043	62,6	624	37,4
SAN JOSÉ (PIZOTE)	4 389	1 975	45,0	2 414	55,0	2 280	955	41,9	1 325	58,1	2 109	1 020	48,4	1 089	51,6
BIJAGUA	3 229	2 074	64,2	1 155	35,8	1 686	1 025	60,8	661	39,2	1 543	1 049	68,0	494	32,0
DELICIAS	2 244	1 169	52,1	1 075	47,9	1 178	562	47,7	616	52,3	1 066	607	56,9	459	43,1
DOS RÍOS	1 866	847	45,4	1 019	54,6	1 000	408	40,8	592	59,2	866	439	50,7	427	49,3
YOLILLAL	2 189	1 228	56,1	961	43,9	1 192	625	52,4	567	47,6	997	603	60,5	394	39,5
CANALETA	2 711	1 527	56,3	1 184	43,7	1 426	765	53,6	661	46,4	1 285	762	59,3	523	40,7

CUADRO 1.4 ALAJUELA: ELECTORADO, VOTOS RECIBIDOS Y ABSTENCIONISMO POR SEXO SEGÚN CANTÓN Y DISTRITO ADMINISTRATIVO, ELECCIONES GENERALES FEBRERO 2018

(CIFRAS ABSOLUTAS Y RELATIVAS)

CANTÓN Y DISTRITO ADMINISTRATIVO	TOTAL					HOMBRES					MUJERES				
	ELECTORADO	VOTOS RECIBIDOS		ABSTENCIONISMO		ELECTORES	VOTOS RECIBIDOS		ABSTENCIONISMO		ELECTORAS	VOTOS RECIBIDOS		ABSTENCIONISMO	
		ABS	%	ABS	%		ABS	%	ABS	%		ABS	%	ABS	%
CANTÓN LOS CHILES	**12 152**	**6 499**	**53,5**	**5 653**	**46,5**	**6 524**	**3 294**	**50,5**	**3 230**	**49,5**	**5 628**	**3 205**	**56,9**	**2 423**	**43,1**
LOS CHILES	6 501	3 321	51,1	3 180	48,9	3 482	1 665	47,8	1 817	52,2	3 019	1 656	54,9	1 363	45,1
CAÑO NEGRO	1 060	605	57,1	455	42,9	568	303	53,3	265	46,7	492	302	61,4	190	38,6
EL AMPARO	3 150	1 707	54,2	1 443	45,8	1 685	876	52,0	809	48,0	1 465	831	56,7	634	43,3
SAN JORGE	1 441	866	60,1	575	39,9	789	450	57,0	339	43,0	652	416	63,8	236	36,2
CANTÓN GUATUSO	**10 970**	**6 597**	**60,1**	**4 373**	**39,9**	**5 698**	**3 253**	**57,1**	**2 445**	**42,9**	**5 272**	**3 344**	**63,4**	**1 928**	**36,6**
SAN RAFAEL	5 698	3 339	58,6	2 359	41,4	2 920	1 623	55,6	1 297	44,4	2 778	1 716	61,8	1 062	38,2
BUENAVISTA	997	604	60,6	393	39,4	538	305	56,7	233	43,3	459	299	65,1	160	34,9
COTE	528	331	62,7	197	37,3	285	175	61,4	110	38,6	243	156	64,2	87	35,8
KATIRA	3 747	2 323	62,0	1 424	38,0	1 955	1 150	58,8	805	41,2	1 792	1 173	65,5	619	34,5

MAPA 1.4
CARTAGO: PORCENTAJE DE PARTICIPACIÓN SEGÚN DISTRITO ADMINISTRATIVO
ELECCIONES GENERALES FEBRERO 2018

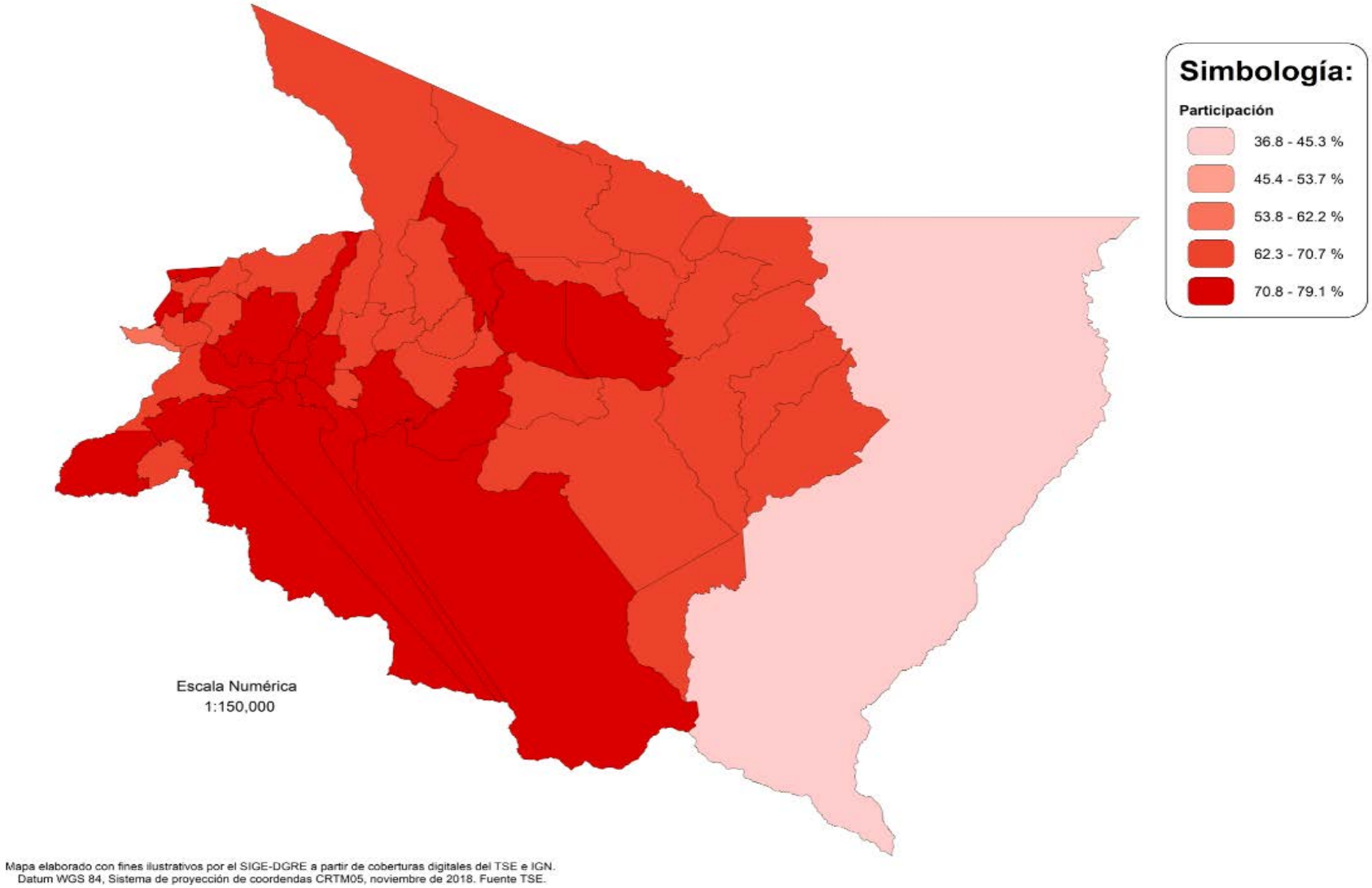

FUENTE: Tribunal Supremo de Elecciones.

CUADRO 1.5 CARTAGO: ELECTORADO, VOTOS RECIBIDOS Y ABSTENCIONISMO POR SEXO SEGÚN CANTÓN Y DISTRITO ADMINISTRATIVO, ELECCIONES GENERALES FEBRERO 2018

(CIFRAS ABSOLUTAS Y RELATIVAS)

CANTÓN Y DISTRITO ADMINISTRATIVO	TOTAL					HOMBRES					MUJERES				
	ELECTORADO	VOTOS RECIBIDOS		ABSTENCIONISMO		ELECTORES	VOTOS RECIBIDOS		ABSTENCIONISMO		ELECTORAS	VOTOS RECIBIDOS		ABSTENCIONISMO	
		ABS	%	ABS	%		ABS	%	ABS	%		ABS	%	ABS	%
CARTAGO	**387 943**	**278 545**	**71,8**	**109 398**	**28,2**	**192 738**	**132 226**	**68,6**	**60 512**	**31,4**	**195 205**	**146 319**	**75,0**	**48 886**	**25,0**
CANTÓN CARTAGO	**121 425**	**90 683**	**74,7**	**30 742**	**25,3**	**59 856**	**42 994**	**71,8**	**16 862**	**28,2**	**61 569**	**47 689**	**77,5**	**13 880**	**22,5**
ORIENTAL	13 484	10 544	78,2	2 940	21,8	6 520	4 991	76,5	1 529	23,5	6 964	5 553	79,7	1 411	20,3
OCCIDENTAL	9 866	7 685	77,9	2 181	22,1	4 844	3 678	75,9	1 166	24,1	5 022	4 007	79,8	1 015	20,2
CARMEN	13 330	9 921	74,4	3 409	25,6	6 490	4 640	71,5	1 850	28,5	6 840	5 281	77,2	1 559	22,8
SAN NICOLÁS	18 885	13 628	72,2	5 257	27,8	9 299	6 416	69,0	2 883	31,0	9 586	7 212	75,2	2 374	24,8
AGUACALIENTE O SAN FRANCISCO	24 996	18 498	74,0	6 498	26,0	12 178	8 532	70,1	3 646	29,9	12 818	9 966	77,8	2 852	22,2
GUADALUPE O ARENILLA	11 597	8 984	77,5	2 613	22,5	5 777	4 327	74,9	1 450	25,1	5 820	4 657	80,0	1 163	20,0
CORRALILLO	8 416	6 007	71,4	2 409	28,6	4 307	2 937	68,2	1 370	31,8	4 109	3 070	74,7	1 039	25,3
TIERRA BLANCA	4 550	3 459	76,0	1 091	24,0	2 291	1 701	74,2	590	25,8	2 259	1 758	77,8	501	22,2
DULCE NOMBRE	8 250	6 528	79,1	1 722	20,9	4 034	3 095	76,7	939	23,3	4 216	3 433	81,4	783	18,6
LLANO GRANDE	3 377	2 275	67,4	1 102	32,6	1 715	1 126	65,7	589	34,3	1 662	1 149	69,1	513	30,9
QUEBRADILLA	4 674	3 154	67,5	1 520	32,5	2 401	1 551	64,6	850	35,4	2 273	1 603	70,5	670	29,5
CANTÓN PARAÍSO	**46 757**	**34 009**	**72,7**	**12 748**	**27,3**	**23 197**	**16 238**	**70,0**	**6 959**	**30,0**	**23 560**	**17 771**	**75,4**	**5 789**	**24,6**
PARAÍSO	19 249	14 444	75,0	4 805	25,0	9 532	6 909	72,5	2 623	27,5	9 717	7 535	77,5	2 182	22,5
SANTIAGO	4 141	2 916	70,4	1 225	29,6	2 087	1 413	67,7	674	32,3	2 054	1 503	73,2	551	26,8
OROSI	7 401	5 284	71,4	2 117	28,6	3 768	2 612	69,3	1 156	30,7	3 633	2 672	73,5	961	26,5
CACHÍ	4 665	3 498	75,0	1 167	25,0	2 356	1 713	72,7	643	27,3	2 309	1 785	77,3	524	22,7
LLANOS DE SANTA LUCÍA	11 301	7 867	69,6	3 434	30,4	5 454	3 591	65,8	1 863	34,2	5 847	4 276	73,1	1 571	26,9
CANTÓN LA UNIÓN	**70 313**	**49 210**	**70,0**	**21 103**	**30,0**	**34 646**	**22 907**	**66,1**	**11 739**	**33,9**	**35 667**	**26 303**	**73,7**	**9 364**	**26,3**
TRES RÍOS	11 748	8 897	75,7	2 851	24,3	5 649	4 085	72,3	1 564	27,7	6 099	4 812	78,9	1 287	21,1
SAN DIEGO	13 365	8 889	66,5	4 476	33,5	6 640	4 127	62,2	2 513	37,8	6 725	4 762	70,8	1 963	29,2
SAN JUAN	8 731	6 714	76,9	2 017	23,1	4 183	3 122	74,6	1 061	25,4	4 548	3 592	79,0	956	21,0
SAN RAFAEL	8 881	6 156	69,3	2 725	30,7	4 401	2 891	65,7	1 510	34,3	4 480	3 265	72,9	1 215	27,1
CONCEPCIÓN	12 345	8 666	70,2	3 679	29,8	6 162	4 088	66,3	2 074	33,7	6 183	4 578	74,0	1 605	26,0
DULCE NOMBRE	5 980	4 021	67,2	1 959	32,8	2 955	1 848	62,5	1 107	37,5	3 025	2 173	71,8	852	28,2
SAN RAMÓN	3 516	2 519	71,6	997	28,4	1 730	1 174	67,9	556	32,1	1 786	1 345	75,3	441	24,7
RÍO AZUL	5 747	3 348	58,3	2 399	41,7	2 926	1 572	53,7	1 354	46,3	2 821	1 776	63,0	1 045	37,0
CANTÓN JIMÉNEZ	**12 064**	**8 428**	**69,9**	**3 636**	**30,1**	**6 158**	**4 016**	**65,2**	**2 142**	**34,8**	**5 906**	**4 412**	**74,7**	**1 494**	**25,3**
JUAN VIÑAS	5 514	3 942	71,5	1 572	28,5	2 801	1 901	67,9	900	32,1	2 713	2 041	75,2	672	24,8
TUCURRIQUE	3 725	2 560	68,7	1 165	31,3	1 913	1 198	62,6	715	37,4	1 812	1 362	75,2	450	24,8
PEJIBAYE	2 825	1 926	68,2	899	31,8	1 444	917	63,5	527	36,5	1 381	1 009	73,1	372	26,9
CANTÓN TURRIALBA	**57 210**	**37 991**	**66,4**	**19 219**	**33,6**	**28 541**	**18 015**	**63,1**	**10 526**	**36,9**	**28 669**	**19 976**	**69,7**	**8 693**	**30,3**
TURRIALBA	22 242	15 810	71,1	6 432	28,9	10 827	7 346	67,8	3 481	32,2	11 415	8 464	74,1	2 951	25,9
LA SUIZA	6 894	4 585	66,5	2 309	33,5	3 519	2 205	62,7	1 314	37,3	3 375	2 380	70,5	995	29,5
PERALTA	321	218	67,9	103	32,1	186	130	69,9	56	30,1	135	88	65,2	47	34,8
SANTA CRUZ	3 026	1 979	65,4	1 047	34,6	1 585	979	61,8	606	38,2	1 441	1 000	69,4	441	30,6
SANTA TERESITA	4 024	2 603	64,7	1 421	35,3	2 050	1 249	60,9	801	39,1	1 974	1 354	68,6	620	31,4
PAVONES	3 583	2 425	67,7	1 158	32,3	1 833	1 179	64,3	654	35,7	1 750	1 246	71,2	504	28,8
TUIS	1 838	1 212	65,9	626	34,1	925	576	62,3	349	37,7	913	636	69,7	277	30,3

CUADRO 1.5 CARTAGO: ELECTORADO, VOTOS RECIBIDOS Y ABSTENCIONISMO POR SEXO SEGÚN CANTÓN Y DISTRITO ADMINISTRATIVO, ELECCIONES GENERALES FEBRERO 2018

(CIFRAS ABSOLUTAS Y RELATIVAS)

CANTÓN Y DISTRITO ADMINISTRATIVO	TOTAL					HOMBRES					MUJERES				
	ELECTORADO	VOTOS RECIBIDOS		ABSTENCIONISMO		ELECTORES	VOTOS RECIBIDOS		ABSTENCIONISMO		ELECTORAS	VOTOS RECIBIDOS		ABSTENCIONISMO	
		ABS	%	ABS	%		ABS	%	ABS	%		ABS	%	ABS	%
TAYUTIC	1 806	1 168	64,7	638	35,3	927	564	60,8	363	39,2	879	604	68,7	275	31,3
SANTA ROSA	3 845	2 696	70,1	1 149	29,9	1 889	1 269	67,2	620	32,8	1 956	1 427	73,0	529	27,0
TRES EQUIS	1 408	883	62,7	525	37,3	714	427	59,8	287	40,2	694	456	65,7	238	34,3
LA ISABEL	4 856	3 172	65,3	1 684	34,7	2 386	1 452	60,9	934	39,1	2 470	1 720	69,6	750	30,4
CHIRRIPÓ	3 367	1 240	36,8	2 127	63,2	1 700	639	37,6	1 061	62,4	1 667	601	36,1	1 066	63,9
CANTÓN ALVARADO	**10 590**	**7 360**	**69,5**	**3 230**	**30,5**	**5 295**	**3 544**	**66,9**	**1 751**	**33,1**	**5 295**	**3 816**	**72,1**	**1 479**	**27,9**
PACAYAS	4 464	3 028	67,8	1 436	32,2	2 215	1 476	66,6	739	33,4	2 249	1 552	69,0	697	31,0
CERVANTES	4 407	3 114	70,7	1 293	29,3	2 220	1 480	66,7	740	33,3	2 187	1 634	74,7	553	25,3
CAPELLADES	1 719	1 218	70,9	501	29,1	860	588	68,4	272	31,6	859	630	73,3	229	26,7
CANTÓN OREAMUNO	**36 202**	**26 135**	**72,2**	**10 067**	**27,8**	**17 817**	**12 295**	**69,0**	**5 522**	**31,0**	**18 385**	**13 840**	**75,3**	**4 545**	**24,7**
SAN RAFAEL	22 197	16 488	74,3	5 709	25,7	10 738	7 601	70,8	3 137	29,2	11 459	8 887	77,6	2 572	22,4
COT	7 366	5 166	70,1	2 200	29,9	3 686	2 494	67,7	1 192	32,3	3 680	2 672	72,6	1 008	27,4
POTRERO CERRADO	1 445	1 003	69,4	442	30,6	742	491	66,2	251	33,8	703	512	72,8	191	27,2
CIPRESES	2 806	1 915	68,2	891	31,8	1 446	943	65,2	503	34,8	1 360	972	71,5	388	28,5
SANTA ROSA	2 388	1 563	65,5	825	34,5	1 205	766	63,6	439	36,4	1 183	797	67,4	386	32,6
CANTÓN EL GUARCO	**33 382**	**24 729**	**74,1**	**8 653**	**25,9**	**17 228**	**12 217**	**70,9**	**5 011**	**29,1**	**16 154**	**12 512**	**77,5**	**3 642**	**22,5**
EL TEJAR	19 533	14 717	75,3	4 816	24,7	10 009	7 201	71,9	2 808	28,1	9 524	7 516	78,9	2 008	21,1
SAN ISIDRO	7 894	5 804	73,5	2 090	26,5	4 135	2 918	70,6	1 217	29,4	3 759	2 886	76,8	873	23,2
TOBOSI	5 553	3 942	71,0	1 611	29,0	2 882	1 961	68,0	921	32,0	2 671	1 981	74,2	690	25,8
PATIO DE AGUA	402	266	66,2	136	33,8	202	137	67,8	65	32,2	200	129	64,5	71	35,5

MAPA 1.5
HEREDIA: PORCENTAJE DE PARTICIPACIÓN SEGÚN DISTRITO ADMINISTRATIVO
ELECCIONES GENERALES FEBRERO 2018

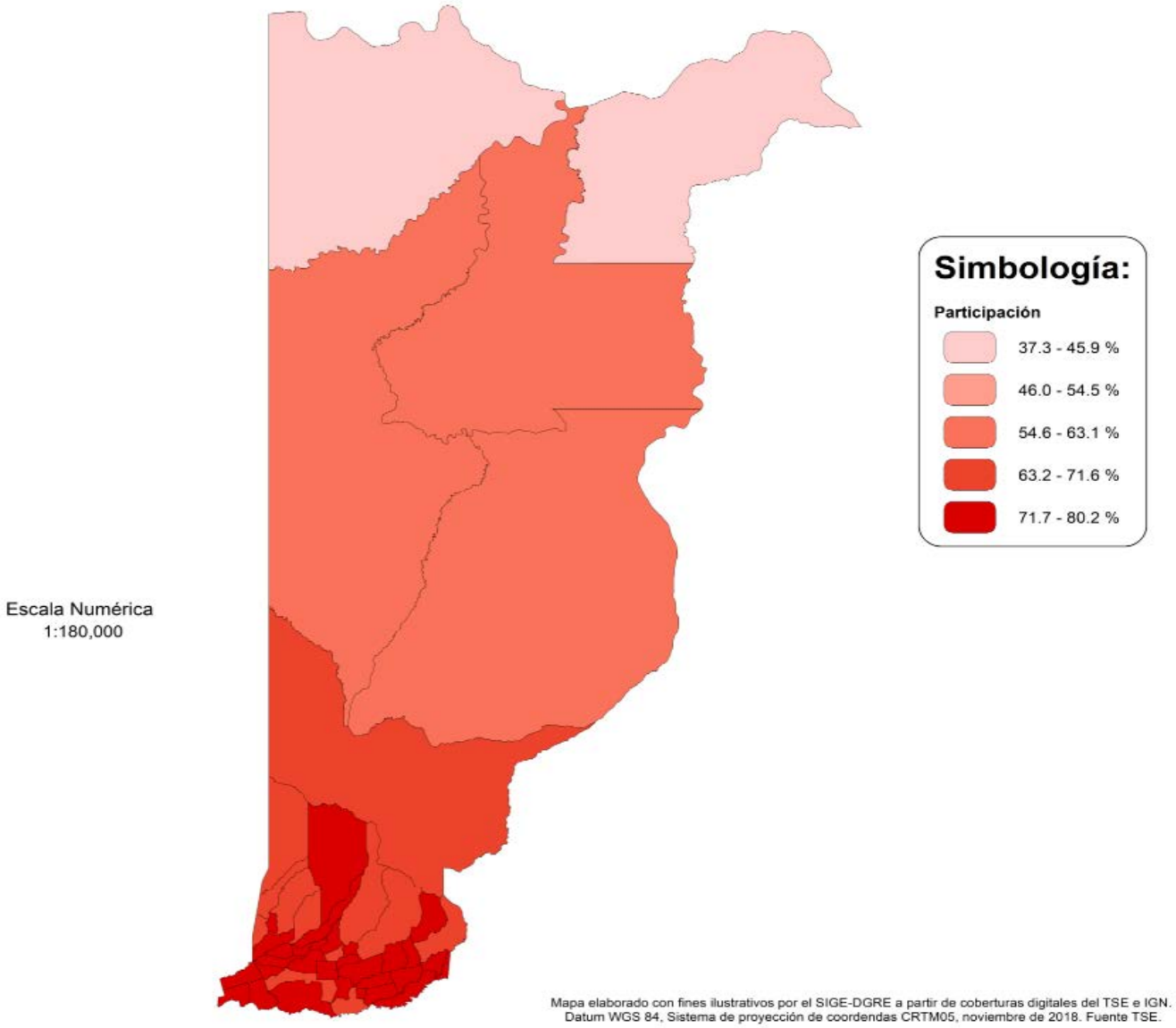

FUENTE: Tribunal Supremo de Elecciones.

CUADRO 1.6 HEREDIA: ELECTORADO, PARTICIPACIÓN Y ABSTENCIONISMO POR SEXO SEGÚN CANTÓN Y DISTRITO ADMINISTRATIVO, ELECCIONES GENERALES FEBRERO 2018

(CIFRAS ABSOLUTAS Y RELATIVAS)

CANTÓN Y DISTRITO ADMINISTRATIVO	TOTAL					HOMBRES					MUJERES				
	ELECTORADO	VOTOS RECIBIDOS		ABSTENCIONISMO		ELECTORES	VOTOS RECIBIDOS		ABSTENCIONISMO		ELECTORAS	VOTOS RECIBIDOS		ABSTENCIONISMO	
		ABS	%	ABS	%		ABS	%	ABS	%		ABS	%	ABS	%
HEREDIA	**332 848**	**238 377**	**71,6**	**94 471**	**28,4**	**163 666**	**111 566**	**68,2**	**52 100**	**31,8**	**169 182**	**126 811**	**75,0**	**42 371**	**25,0**
CANTÓN HEREDIA	**96 661**	**69 101**	**71,5**	**27 560**	**28,5**	**46 371**	**31 605**	**68,2**	**14 766**	**31,8**	**50 290**	**37 496**	**74,6**	**12 794**	**25,4**
HEREDIA	17 667	12 861	72,8	4 806	27,2	8 544	5 937	69,5	2 607	30,5	9 123	6 924	75,9	2 199	24,1
MERCEDES	21 663	16 624	76,7	5 039	23,3	10 291	7 630	74,1	2 661	25,9	11 372	8 994	79,1	2 378	20,9
SAN FRANCISCO	36 560	24 714	67,6	11 846	32,4	17 452	11 120	63,7	6 332	36,3	19 108	13 594	71,1	5 514	28,9
ULLOA	20 220	14 525	71,8	5 695	28,2	9 792	6 714	68,6	3 078	31,4	10 428	7 811	74,9	2 617	25,1
VARABLANCA	551	377	68,4	174	31,6	292	204	69,9	88	30,1	259	173	66,8	86	33,2
CANTÓN BARVA	**32 785**	**24 614**	**75,1**	**8 171**	**24,9**	**16 057**	**11 559**	**72,0**	**4 498**	**28,0**	**16 728**	**13 055**	**78,0**	**3 673**	**22,0**
BARVA	5 982	4 593	76,8	1 389	23,2	2 922	2 148	73,5	774	26,5	3 060	2 445	79,9	615	20,1
SAN PEDRO	8 437	5 946	70,5	2 491	29,5	4 174	2 809	67,3	1 365	32,7	4 263	3 137	73,6	1 126	26,4
SAN PABLO	5 606	4 272	76,2	1 334	23,8	2 763	2 011	72,8	752	27,2	2 843	2 261	79,5	582	20,5
SAN ROQUE	2 915	2 271	77,9	644	22,1	1 407	1 058	75,2	349	24,8	1 508	1 213	80,4	295	19,6
SANTA LUCÍA	5 559	4 349	78,2	1 210	21,8	2 659	2 035	76,5	624	23,5	2 900	2 314	79,8	586	20,2
SAN JOSÉ DE LA MONTAÑA	4 286	3 183	74,3	1 103	25,7	2 132	1 498	70,3	634	29,7	2 154	1 685	78,2	469	21,8
CANTÓN SANTO DOMINGO	**34 421**	**25 701**	**74,7**	**8 720**	**25,3**	**16 941**	**12 095**	**71,4**	**4 846**	**28,6**	**17 480**	**13 606**	**77,8**	**3 874**	**22,2**
SANTO DOMINGO	7 680	5 832	75,9	1 848	24,1	3 721	2 697	72,5	1 024	27,5	3 959	3 135	79,2	824	20,8
SAN VICENTE	4 590	3 604	78,5	986	21,5	2 152	1 645	76,4	507	23,6	2 438	1 959	80,4	479	19,6
SAN MIGUEL	5 223	4 007	76,7	1 216	23,3	2 601	1 938	74,5	663	25,5	2 622	2 069	78,9	553	21,1
PARACITO	2 217	1 598	72,1	619	27,9	1 079	730	67,7	349	32,3	1 138	868	76,3	270	23,7
SANTO TOMÁS	4 006	3 029	75,6	977	24,4	2 012	1 466	72,9	546	27,1	1 994	1 563	78,4	431	21,6
SANTA ROSA	5 187	3 636	70,1	1 551	29,9	2 620	1 723	65,8	897	34,2	2 567	1 913	74,5	654	25,5
TURES	2 870	2 061	71,8	809	28,2	1 421	974	68,5	447	31,5	1 449	1 087	75,0	362	25,0
PARÁ	2 648	1 934	73,0	714	27,0	1 335	922	69,1	413	30,9	1 313	1 012	77,1	301	22,9
CANTÓN SANTA BÁRBARA	**26 746**	**19 102**	**71,4**	**7 644**	**28,6**	**13 268**	**9 034**	**68,1**	**4 234**	**31,9**	**13 478**	**10 068**	**74,7**	**3 410**	**25,3**
SANTA BÁRBARA	6 814	4 976	73,0	1 838	27,0	3 378	2 333	69,1	1 045	30,9	3 436	2 643	76,9	793	23,1
SAN PEDRO	3 015	2 105	69,8	910	30,2	1 494	992	66,4	502	33,6	1 521	1 113	73,2	408	26,8
SAN JUAN	5 301	3 866	72,9	1 435	27,1	2 608	1 852	71,0	756	29,0	2 693	2 014	74,8	679	25,2
JESÚS	6 121	4 326	70,7	1 795	29,3	3 042	2 037	67,0	1 005	33,0	3 079	2 289	74,3	790	25,7
SANTO DOMINGO	2 263	1 589	70,2	674	29,8	1 118	721	64,5	397	35,5	1 145	868	75,8	277	24,2
PURABÁ	3 232	2 240	69,3	992	30,7	1 628	1 099	67,5	529	32,5	1 604	1 141	71,1	463	28,9
CANTÓN SAN RAFAEL	**35 395**	**25 287**	**71,4**	**10 108**	**28,6**	**17 629**	**11 948**	**67,8**	**5 681**	**32,2**	**17 766**	**13 339**	**75,1**	**4 427**	**24,9**
SAN RAFAEL	9 295	6 834	73,5	2 461	26,5	4 608	3 211	69,7	1 397	30,3	4 687	3 623	77,3	1 064	22,7
SAN JOSECITO	7 831	5 243	67,0	2 588	33,0	3 941	2 513	63,8	1 428	36,2	3 890	2 730	70,2	1 160	29,8
SANTIAGO	5 809	4 336	74,6	1 473	25,4	2 839	2 009	70,8	830	29,2	2 970	2 327	78,4	643	21,6
LOS ÁNGELES	9 236	6 593	71,4	2 643	28,6	4 640	3 142	67,7	1 498	32,3	4 596	3 451	75,1	1 145	24,9
CONCEPCIÓN	3 224	2 281	70,8	943	29,2	1 601	1 073	67,0	528	33,0	1 623	1 208	74,4	415	25,6

CUADRO 1.6 HEREDIA: ELECTORADO, PARTICIPACIÓN Y ABSTENCIONISMO POR SEXO SEGÚN CANTÓN Y DISTRITO ADMINISTRATIVO, ELECCIONES GENERALES FEBRERO 2018

(CIFRAS ABSOLUTAS Y RELATIVAS)

CANTÓN Y DISTRITO ADMINISTRATIVO	TOTAL					HOMBRES					MUJERES				
	ELECTORADO	VOTOS RECIBIDOS		ABSTENCIONISMO		ELECTORES	VOTOS RECIBIDOS		ABSTENCIONISMO		ELECTORAS	VOTOS RECIBIDOS		ABSTENCIONISMO	
		ABS	%	ABS	%		ABS	%	ABS	%		ABS	%	ABS	%
CANTÓN SAN ISIDRO	**16 071**	**11 663**	**72,6**	**4 408**	**27,4**	**8 047**	**5 559**	**69,1**	**2 488**	**30,9**	**8 024**	**6 104**	**76,1**	**1 920**	**23,9**
SAN ISIDRO	7 944	5 854	73,7	2 090	26,3	3 977	2 804	70,5	1 173	29,5	3 967	3 050	76,9	917	23,1
SAN JOSÉ	4 166	2 957	71,0	1 209	29,0	2 097	1 408	67,1	689	32,9	2 069	1 549	74,9	520	25,1
CONCEPCIÓN	2 112	1 519	71,9	593	28,1	1 054	728	69,1	326	30,9	1 058	791	74,8	267	25,2
SAN FRANCISCO	1 849	1 333	72,1	516	27,9	919	619	67,4	300	32,6	930	714	76,8	216	23,2
CANTÓN BELÉN	**18 745**	**14 078**	**75,1**	**4 667**	**24,9**	**9 226**	**6 644**	**72,0**	**2 582**	**28,0**	**9 519**	**7 434**	**78,1**	**2 085**	**21,9**
SAN ANTONIO	8 547	6 304	73,8	2 243	26,2	4 260	2 981	70,0	1 279	30,0	4 287	3 323	77,5	964	22,5
LA RIBERA	6 372	4 805	75,4	1 567	24,6	3 126	2 276	72,8	850	27,2	3 246	2 529	77,9	717	22,1
ASUNCIÓN	3 826	2 969	77,6	857	22,4	1 840	1 387	75,4	453	24,6	1 986	1 582	79,7	404	20,3
CANTÓN FLORES	**16 683**	**12 650**	**75,8**	**4 033**	**24,2**	**8 087**	**5 892**	**72,9**	**2 195**	**27,1**	**8 596**	**6 758**	**78,6**	**1 838**	**21,4**
SAN JOAQUÍN	8 620	6 598	76,5	2 022	23,5	4 120	3 049	74,0	1 071	26,0	4 500	3 549	78,9	951	21,1
BARRANTES	2 707	2 171	80,2	536	19,8	1 346	1 058	78,6	288	21,4	1 361	1 113	81,8	248	18,2
LLORENTE	5 356	3 881	72,5	1 475	27,5	2 621	1 785	68,1	836	31,9	2 735	2 096	76,6	639	23,4
CANTÓN SAN PABLO	**21 950**	**16 307**	**74,3**	**5 643**	**25,7**	**10 596**	**7 490**	**70,7**	**3 106**	**29,3**	**11 354**	**8 817**	**77,7**	**2 537**	**22,3**
SAN PABLO	16 497	12 276	74,4	4 221	25,6	7 991	5 630	70,5	2 361	29,5	8 506	6 646	78,1	1 860	21,9
RINCÓN DE SABANILLA	5 453	4 031	73,9	1 422	26,1	2 605	1 860	71,4	745	28,6	2 848	2 171	76,2	677	23,8
CANTÓN SARAPIQUÍ	**33 391**	**19 874**	**59,5**	**13 517**	**40,5**	**17 444**	**9 740**	**55,8**	**7 704**	**44,2**	**15 947**	**10 134**	**63,5**	**5 813**	**36,5**
PUERTO VIEJO	10 405	5 696	54,7	4 709	45,3	5 531	2 828	51,1	2 703	48,9	4 874	2 868	58,8	2 006	41,2
LA VIRGEN	6 091	3 724	61,1	2 367	38,9	3 154	1 806	57,3	1 348	42,7	2 937	1 918	65,3	1 019	34,7
HORQUETAS	16 123	10 138	62,9	5 985	37,1	8 306	4 930	59,4	3 376	40,6	7 817	5 208	66,6	2 609	33,4
LLANURAS DEL GASPAR	413	182	44,1	231	55,9	246	110	44,7	136	55,3	167	72	43,1	95	56,9
CUREÑA	359	134	37,3	225	62,7	207	66	31,9	141	68,1	152	68	44,7	84	55,3

MAPA 1.6
GUANACASTE: PORCENTAJE DE PARTICIPACIÓN SEGÚN DISTRITO ADMINISTRATIVO
ELECCIONES GENERALES FEBRERO 2018

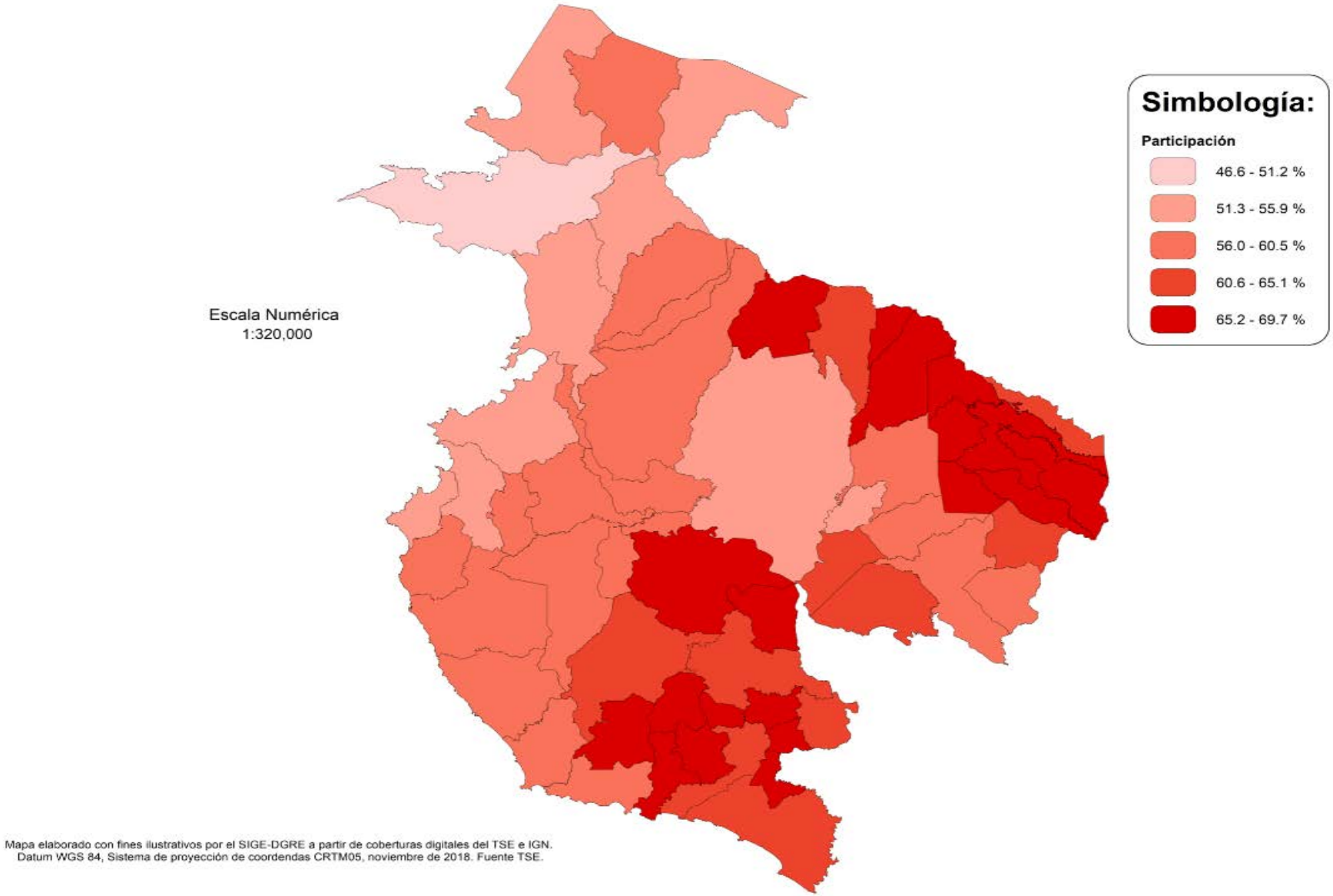

FUENTE: Tribunal Supremo de Elecciones.

CUADRO 1.7 GUANACASTE: ELECTORADO, VOTOS RECIBIDOS Y ABSTENCIONISMO POR SEXO SEGÚN CANTÓN Y DISTRITO ADMINISTRATIVO, ELECCIONES GENERALES FEBRERO 2018

(CIFRAS ABSOLUTAS Y RELATIVAS)

CANTÓN Y DISTRITO ADMINISTRATIVO	TOTAL					HOMBRES					MUJERES				
	ELECTORADO	VOTOS RECIBIDOS		ABSTENCIONISMO		ELECTORES	VOTOS RECIBIDOS		ABSTENCIONISMO		ELECTORAS	VOTOS RECIBIDOS		ABSTENCIONISMO	
		ABS	%	ABS	%		ABS	%	ABS	%		ABS	%	ABS	%
GUANACASTE	**240 623**	**142 830**	**59,4**	**97 793**	**40,6**	**121 339**	**67 351**	**55,5**	**53 988**	**44,5**	**119 284**	**75 479**	**63,3**	**43 805**	**36,7**
CANTÓN LIBERIA	**44 924**	**25 813**	**57,5**	**19 111**	**42,5**	**22 477**	**11 893**	**52,9**	**10 584**	**47,1**	**22 447**	**13 920**	**62,0**	**8 527**	**38,0**
LIBERIA	38 281	22 061	57,6	16 220	42,4	19 140	10 166	53,1	8 974	46,9	19 141	11 895	62,1	7 246	37,9
CAÑAS DULCES	2 193	1 295	59,1	898	40,9	1 093	613	56,1	480	43,9	1 100	682	62,0	418	38,0
MAYORGA	1 033	567	54,9	466	45,1	551	271	49,2	280	50,8	482	296	61,4	186	38,6
NACASCOLO	1 661	868	52,3	793	47,7	821	375	45,7	446	54,3	840	493	58,7	347	41,3
CURUBANDÉ	1 756	1 022	58,2	734	41,8	872	468	53,7	404	46,3	884	554	62,7	330	37,3
CANTÓN NICOYA	**40 987**	**25 935**	**63,3**	**15 052**	**36,7**	**20 606**	**12 380**	**60,1**	**8 226**	**39,9**	**20 381**	**13 555**	**66,5**	**6 826**	**33,5**
NICOYA	21 196	13 458	63,5	7 738	36,5	10 461	6 305	60,3	4 156	39,7	10 735	7 153	66,6	3 582	33,4
MANSIÓN	4 193	2 669	63,7	1 524	36,3	2 102	1 270	60,4	832	39,6	2 091	1 399	66,9	692	33,1
SAN ANTONIO	5 445	3 565	65,5	1 880	34,5	2 761	1 708	61,9	1 053	38,1	2 684	1 857	69,2	827	30,8
QUEBRADA HONDA	2 152	1 473	68,4	679	31,6	1 092	723	66,2	369	33,8	1 060	750	70,8	310	29,2
SÁMARA	2 547	1 467	57,6	1 080	42,4	1 366	749	54,8	617	45,2	1 181	718	60,8	463	39,2
NOSARA	3 405	1 946	57,2	1 459	42,8	1 786	953	53,4	833	46,6	1 619	993	61,3	626	38,7
BELÉN DE NOSARITA	2 049	1 357	66,2	692	33,8	1 038	672	64,7	366	35,3	1 011	685	67,8	326	32,2
CANTÓN SANTA CRUZ	**41 107**	**23 881**	**58,1**	**17 226**	**41,9**	**20 895**	**11 254**	**53,9**	**9 641**	**46,1**	**20 212**	**12 627**	**62,5**	**7 585**	**37,5**
SANTA CRUZ	17 598	10 615	60,3	6 983	39,7	8 628	4 839	56,1	3 789	43,9	8 970	5 776	64,4	3 194	35,6
BOLSÓN	1 371	806	58,8	565	41,2	745	387	51,9	358	48,1	626	419	66,9	207	33,1
VEINTISIETE DE ABRIL	5 229	2 923	55,9	2 306	44,1	2 744	1 441	52,5	1 303	47,5	2 485	1 482	59,6	1 003	40,4
TEMPATE	3 359	1 746	52,0	1 613	48,0	1 741	846	48,6	895	51,4	1 618	900	55,6	718	44,4
CARTAGENA	2 979	1 780	59,8	1 199	40,2	1 526	822	53,9	704	46,1	1 453	958	65,9	495	34,1
CUAJINIQUIL	1 299	766	59,0	533	41,0	694	393	56,6	301	43,4	605	373	61,7	232	38,3
DIRIÁ	3 187	1 878	58,9	1 309	41,1	1 595	866	54,3	729	45,7	1 592	1 012	63,6	580	36,4
CABO VELAS	2 076	1 122	54,0	954	46,0	1 072	529	49,3	543	50,7	1 004	593	59,1	411	40,9
TAMARINDO	4 009	2 245	56,0	1 764	44,0	2 150	1 131	52,6	1 019	47,4	1 859	1 114	59,9	745	40,1
CANTÓN BAGACES	**13 686**	**7 922**	**57,9**	**5 764**	**42,1**	**6 876**	**3 661**	**53,2**	**3 215**	**46,8**	**6 810**	**4 261**	**62,6**	**2 549**	**37,4**
BAGACES	8 047	4 251	52,8	3 796	47,2	4 044	1 920	47,5	2 124	52,5	4 003	2 331	58,2	1 672	41,8
LA FORTUNA	2 195	1 386	63,1	809	36,9	1 083	637	58,8	446	41,2	1 112	749	67,4	363	32,6
MOGOTE	2 672	1 766	66,1	906	33,9	1 365	855	62,6	510	37,4	1 307	911	69,7	396	30,3
RÍO NARANJO	772	519	67,2	253	32,8	384	249	64,8	135	35,2	388	270	69,6	118	30,4
CANTÓN CARRILLO	**24 283**	**13 523**	**55,7**	**10 760**	**44,3**	**12 280**	**6 277**	**51,1**	**6 003**	**48,9**	**12 003**	**7 246**	**60,4**	**4 757**	**39,6**
FILADELFIA	5 790	3 273	56,5	2 517	43,5	2 892	1 496	51,7	1 396	48,3	2 898	1 777	61,3	1 121	38,7
PALMIRA	3 339	1 876	56,2	1 463	43,8	1 662	857	51,6	805	48,4	1 677	1 019	60,8	658	39,2
SARDINAL	9 231	4 963	53,8	4 268	46,2	4 740	2 341	49,4	2 399	50,6	4 491	2 622	58,4	1 869	41,6
BELÉN	5 923	3 411	57,6	2 512	42,4	2 986	1 583	53,0	1 403	47,0	2 937	1 828	62,2	1 109	37,8
CANTÓN CAÑAS	**19 476**	**11 011**	**56,5**	**8 465**	**43,5**	**9 750**	**5 195**	**53,3**	**4 555**	**46,7**	**9 726**	**5 816**	**59,8**	**3 910**	**40,2**
CAÑAS	15 735	8 825	56,1	6 910	43,9	7 778	4 130	53,1	3 648	46,9	7 957	4 695	59,0	3 262	41,0
PALMIRA	700	456	65,1	244	34,9	365	222	60,8	143	39,2	335	234	69,9	101	30,1
SAN MIGUEL	1 299	753	58,0	546	42,0	680	354	52,1	326	47,9	619	399	64,5	220	35,5
BEBEDERO	1 249	672	53,8	577	46,2	661	333	50,4	328	49,6	588	339	57,7	249	42,3

CUADRO 1.7 GUANACASTE: ELECTORADO, VOTOS RECIBIDOS Y ABSTENCIONISMO POR SEXO SEGÚN CANTÓN Y DISTRITO ADMINISTRATIVO, ELECCIONES GENERALES FEBRERO 2018

(CIFRAS ABSOLUTAS Y RELATIVAS)

CANTÓN Y DISTRITO ADMINISTRATIVO	TOTAL					HOMBRES					MUJERES				
	ELECTORADO	VOTOS RECIBIDOS		ABSTENCIONISMO		ELECTORES	VOTOS RECIBIDOS		ABSTENCIONISMO		ELECTORAS	VOTOS RECIBIDOS		ABSTENCIONISMO	
		ABS	%	ABS	%		ABS	%	ABS	%		ABS	%	ABS	%
POROZAL	493	305	61,9	188	38,1	266	156	58,6	110	41,4	227	149	65,6	78	34,4
CANTÓN ABANGARES	**13 610**	**8 242**	**60,6**	**5 368**	**39,4**	**6 933**	**3 977**	**57,4**	**2 956**	**42,6**	**6 677**	**4 265**	**63,9**	**2 412**	**36,1**
LAS JUNTAS	7 268	4 297	59,1	2 971	40,9	3 641	2 049	56,3	1 592	43,7	3 627	2 248	62,0	1 379	38,0
SIERRA	1 621	1 024	63,2	597	36,8	865	531	61,4	334	38,6	756	493	65,2	263	34,8
SAN JUAN	1 391	814	58,5	577	41,5	721	403	55,9	318	44,1	670	411	61,3	259	38,7
COLORADO	3 330	2 107	63,3	1 223	36,7	1 706	994	58,3	712	41,7	1 624	1 113	68,5	511	31,5
CANTÓN TILARÁN	**15 049**	**10 136**	**67,4**	**4 913**	**32,6**	**7 514**	**4 826**	**64,2**	**2 688**	**35,8**	**7 535**	**5 310**	**70,5**	**2 225**	**29,5**
TILARÁN	7 207	4 912	68,2	2 295	31,8	3 469	2 242	64,6	1 227	35,4	3 738	2 670	71,4	1 068	28,6
QUEBRADA GRANDE	1 940	1 306	67,3	634	32,7	993	638	64,2	355	35,8	947	668	70,5	279	29,5
TRONADORA	1 317	910	69,1	407	30,9	657	433	65,9	224	34,1	660	477	72,3	183	27,7
SANTA ROSA	1 318	877	66,5	441	33,5	684	449	65,6	235	34,4	634	428	67,5	206	32,5
LÍBANO	641	447	69,7	194	30,3	358	241	67,3	117	32,7	283	206	72,8	77	27,2
TIERRAS MORENAS	997	658	66,0	339	34,0	511	329	64,4	182	35,6	486	329	67,7	157	32,3
ARENAL	1 629	1 026	63,0	603	37,0	842	494	58,7	348	41,3	787	532	67,6	255	32,4
CANTÓN NANDAYURE	**8 464**	**5 575**	**65,9**	**2 889**	**34,1**	**4 341**	**2 767**	**63,7**	**1 574**	**36,3**	**4 123**	**2 808**	**68,1**	**1 315**	**31,9**
CARMONA	1 891	1 300	68,7	591	31,3	917	610	66,5	307	33,5	974	690	70,8	284	29,2
SANTA RITA	1 366	952	69,7	414	30,3	684	450	65,8	234	34,2	682	502	73,6	180	26,4
ZAPOTAL	892	555	62,2	337	37,8	480	289	60,2	191	39,8	412	266	64,6	146	35,4
SAN PABLO	1 460	926	63,4	534	36,6	735	448	61,0	287	39,0	725	478	65,9	247	34,1
PORVENIR	748	496	66,3	252	33,7	389	262	67,4	127	32,6	359	234	65,2	125	34,8
BEJUCO	2 107	1 346	63,9	761	36,1	1 136	708	62,3	428	37,7	971	638	65,7	333	34,3
CANTÓN LA CRUZ	**13 023**	**6 744**	**51,8**	**6 279**	**48,2**	**6 593**	**3 124**	**47,4**	**3 469**	**52,6**	**6 430**	**3 620**	**56,3**	**2 810**	**43,7**
LA CRUZ	7 311	3 783	51,7	3 528	48,3	3 634	1 702	46,8	1 932	53,2	3 677	2 081	56,6	1 596	43,4
SANTA CECILIA	3 593	1 877	52,2	1 716	47,8	1 847	913	49,4	934	50,6	1 746	964	55,2	782	44,8
LA GARITA	772	456	59,1	316	40,9	400	209	52,3	191	47,8	372	247	66,4	125	33,6
SANTA ELENA	1 347	628	46,6	719	53,4	712	300	42,1	412	57,9	635	328	51,7	307	48,3
CANTÓN HOJANCHA	**6 014**	**4 048**	**67,3**	**1 966**	**32,7**	**3 074**	**1 997**	**65,0**	**1 077**	**35,0**	**2 940**	**2 051**	**69,8**	**889**	**30,2**
HOJANCHA	3 702	2 512	67,9	1 190	32,1	1 890	1 241	65,7	649	34,3	1 812	1 271	70,1	541	29,9
MONTE ROMO	579	388	67,0	191	33,0	298	190	63,8	108	36,2	281	198	70,5	83	29,5
PUERTO CARRILLO	1 203	796	66,2	407	33,8	608	392	64,5	216	35,5	595	404	67,9	191	32,1
HUACAS	530	352	66,4	178	33,6	278	174	62,6	104	37,4	252	178	70,6	74	29,4

MAPA 1.7
PUNTARENAS: PORCENTAJE DE PARTICIPACIÓN SEGÚN DISTRITO ADMINISTRATIVO
ELECCIONES GENERALES FEBRERO 2018

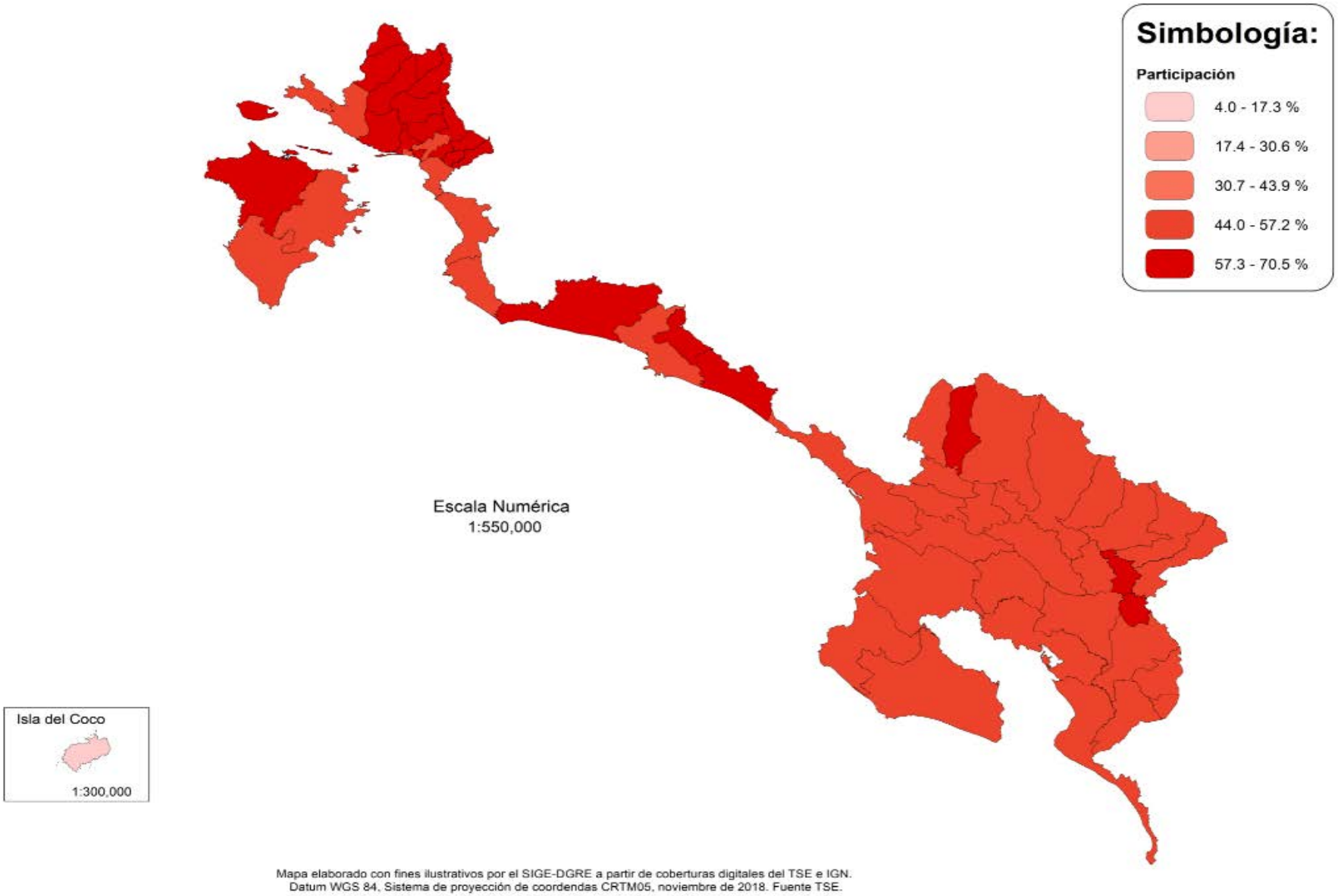

FUENTE: Tribunal Supremo de Elecciones.

CUADRO 1.8 PUNTARENAS: ELECTORADO, VOTOS RECIBIDOS Y ABSTENCIONISMO POR SEXO SEGÚN CANTÓN Y DISTRITO ADMINISTRATIVO, ELECCIONES GENERALES FEBRERO 2018

(CIFRAS ABSOLUTAS Y RELATIVAS)

CANTÓN Y DISTRITO ADMINISTRATIVO	TOTAL					HOMBRES					MUJERES				
	ELECTORADO	VOTOS RECIBIDOS		ABSTENCIONISMO		ELECTORES	VOTOS RECIBIDOS		ABSTENCIONISMO		ELECTORAS	VOTOS RECIBIDOS		ABSTENCIONISMO	
		ABS	%	ABS	%		ABS	%	ABS	%		ABS	%	ABS	%
PUNTARENAS	**310 694**	**172 338**	**55,5**	**138 356**	**44,5**	**159 065**	**82 603**	**51,9**	**76 462**	**48,1**	**151 629**	**89 735**	**59,2**	**61 894**	**40,8**
CANTÓN PUNTARENAS	**86 603**	**49 356**	**57,0**	**37 247**	**43,0**	**44 309**	**23 322**	**52,6**	**20 987**	**47,4**	**42 294**	**26 034**	**61,6**	**16 260**	**38,4**
PUNTARENAS	7 799	5 056	64,8	2 743	35,2	3 969	2 396	60,4	1 573	39,6	3 830	2 660	69,5	1 170	30,5
PITAHAYA	1 397	848	60,7	549	39,3	726	409	56,3	317	43,7	671	439	65,4	232	34,6
CHOMES	3 762	1 956	52,0	1 806	48,0	1 961	885	45,1	1 076	54,9	1 801	1 071	59,5	730	40,5
LEPANTO	8 044	4 748	59,0	3 296	41,0	4 136	2 285	55,2	1 851	44,8	3 908	2 463	63,0	1 445	37,0
PAQUERA	4 805	2 715	56,5	2 090	43,5	2 533	1 354	53,5	1 179	46,5	2 272	1 361	59,9	911	40,1
MANZANILLO	2 400	1 339	55,8	1 061	44,2	1 302	659	50,6	643	49,4	1 098	680	61,9	418	38,1
GUACIMAL	721	462	64,1	259	35,9	388	239	61,6	149	38,4	333	223	67,0	110	33,0
BARRANCA	22 049	12 139	55,1	9 910	44,9	10 769	5 387	50,0	5 382	50,0	11 280	6 752	59,9	4 528	40,1
MONTE VERDE	3 207	2 033	63,4	1 174	36,6	1 623	995	61,3	628	38,7	1 584	1 038	65,5	546	34,5
ISLA DEL COCO	25	1	4,0	24	96,0	23	1	4,3	22	95,7	2	-	-	2	100,0
CÓBANO	5 205	2 756	52,9	2 449	47,1	2 864	1 443	50,4	1 421	49,6	2 341	1 313	56,1	1 028	43,9
CHACARITA	12 843	6 765	52,7	6 078	47,3	6 538	3 163	48,4	3 375	51,6	6 305	3 602	57,1	2 703	42,9
CHIRA	1 214	697	57,4	517	42,6	630	357	56,7	273	43,3	584	340	58,2	244	41,8
ACAPULCO	1 014	630	62,1	384	37,9	524	301	57,4	223	42,6	490	329	67,1	161	32,9
EL ROBLE	11 580	6 844	59,1	4 736	40,9	6 017	3 236	53,8	2 781	46,2	5 563	3 608	64,9	1 955	35,1
ARANCIBIA	538	367	68,2	171	31,8	306	212	69,3	94	30,7	232	155	66,8	77	33,2
CANTÓN ESPARZA	**22 598**	**14 833**	**65,6**	**7 765**	**34,4**	**11 197**	**6 886**	**61,5**	**4 311**	**38,5**	**11 401**	**7 947**	**69,7**	**3 454**	**30,3**
ESPÍRITU SANTO	13 507	9 113	67,5	4 394	32,5	6 584	4 163	63,2	2 421	36,8	6 923	4 950	71,5	1 973	28,5
SAN JUAN GRANDE	2 622	1 595	60,8	1 027	39,2	1 320	728	55,2	592	44,8	1 302	867	66,6	435	33,4
MACACONA	2 968	1 936	65,2	1 032	34,8	1 476	898	60,8	578	39,2	1 492	1 038	69,6	454	30,4
SAN RAFAEL	1 037	719	69,3	318	30,7	515	342	66,4	173	33,6	522	377	72,2	145	27,8
SAN JERÓNIMO	662	467	70,5	195	29,5	355	242	68,2	113	31,8	307	225	73,3	82	26,7
CALDERA	1 802	1 003	55,7	799	44,3	947	513	54,2	434	45,8	855	490	57,3	365	42,7
CANTÓN BUENOS AIRES	**31 975**	**16 843**	**52,7**	**15 132**	**47,3**	**16 618**	**8 249**	**49,6**	**8 369**	**50,4**	**15 357**	**8 594**	**56,0**	**6 763**	**44,0**
BUENOS AIRES	15 558	8 261	53,1	7 297	46,9	7 831	3 911	49,9	3 920	50,1	7 727	4 350	56,3	3 377	43,7
VOLCÁN	2 711	1 443	53,2	1 268	46,8	1 439	692	48,1	747	51,9	1 272	751	59,0	521	41,0
POTRERO GRANDE	4 222	2 156	51,1	2 066	48,9	2 234	1 045	46,8	1 189	53,2	1 988	1 111	55,9	877	44,1
BORUCA	2 013	986	49,0	1 027	51,0	1 088	499	45,9	589	54,1	925	487	52,6	438	47,4
PILAS	1 156	572	49,5	584	50,5	636	305	48,0	331	52,0	520	267	51,3	253	48,7
COLINAS	919	484	52,7	435	47,3	507	265	52,3	242	47,7	412	219	53,2	193	46,8
CHÁNGUENA	1 554	771	49,6	783	50,4	859	431	50,2	428	49,8	695	340	48,9	355	51,1
BIOLLEY	1 625	828	51,0	797	49,0	884	438	49,5	446	50,5	741	390	52,6	351	47,4
BRUNKA	2 217	1 342	60,5	875	39,5	1 140	663	58,2	477	41,8	1 077	679	63,0	398	37,0
CANTÓN MONTES DE ORO	**10 241**	**6 817**	**66,6**	**3 424**	**33,4**	**5 115**	**3 235**	**63,2**	**1 880**	**36,8**	**5 126**	**3 582**	**69,9**	**1 544**	**30,1**
MIRAMAR	6 704	4 480	66,8	2 224	33,2	3 309	2 110	63,8	1 199	36,2	3 395	2 370	69,8	1 025	30,2
UNIÓN	966	678	70,2	288	29,8	511	346	67,7	165	32,3	455	332	73,0	123	27,0
SAN ISIDRO	2 571	1 659	64,5	912	35,5	1 295	779	60,2	516	39,8	1 276	880	69,0	396	31,0
CANTÓN OSA	**22 210**	**11 507**	**51,8**	**10 703**	**48,2**	**11 678**	**5 691**	**48,7**	**5 987**	**51,3**	**10 532**	**5 816**	**55,2**	**4 716**	**44,8**
CORTÉS	6 164	3 214	52,1	2 950	47,9	3 167	1 542	48,7	1 625	51,3	2 997	1 672	55,8	1 325	44,2
PALMAR	7 505	3 946	52,6	3 559	47,4	3 849	1 914	49,7	1 935	50,3	3 656	2 032	55,6	1 624	44,4
SIERPE	1 783	902	50,6	881	49,4	961	476	49,5	485	50,5	822	426	51,8	396	48,2
BAHÍA BALLENA	2 589	1 400	54,1	1 189	45,9	1 393	715	51,3	678	48,7	1 196	685	57,3	511	42,7
PIEDRAS BLANCAS	3 071	1 545	50,3	1 526	49,7	1 670	773	46,3	897	53,7	1 401	772	55,1	629	44,9
BAHÍA DRAKE	1 098	500	45,5	598	54,5	638	271	42,5	367	57,5	460	229	49,8	231	50,2

CUADRO 1.8 PUNTARENAS: ELECTORADO, VOTOS RECIBIDOS Y ABSTENCIONISMO POR SEXO SEGÚN CANTÓN Y DISTRITO ADMINISTRATIVO, ELECCIONES GENERALES FEBRERO 2018

(CIFRAS ABSOLUTAS Y RELATIVAS)

CANTÓN Y DISTRITO ADMINISTRATIVO	TOTAL					HOMBRES					MUJERES				
	ELECTORADO	VOTOS RECIBIDOS		ABSTENCIONISMO		ELECTORES	VOTOS RECIBIDOS		ABSTENCIONISMO		ELECTORAS	VOTOS RECIBIDOS		ABSTENCIONISMO	
		ABS	%	ABS	%		ABS	%	ABS	%		ABS	%	ABS	%
CANTÓN AGUIRRE	**19 595**	**10 684**	**54,5**	**8 911**	**45,5**	**10 367**	**5 271**	**50,8**	**5 096**	**49,2**	**9 228**	**5 413**	**58,7**	**3 815**	**41,3**
QUEPOS	14 634	7 695	52,6	6 939	47,4	7 714	3 749	48,6	3 965	51,4	6 920	3 946	57,0	2 974	43,0
SAVEGRE	2 335	1 466	62,8	869	37,2	1 256	746	59,4	510	40,6	1 079	720	66,7	359	33,3
NARANJITO	2 626	1 523	58,0	1 103	42,0	1 397	776	55,5	621	44,5	1 229	747	60,8	482	39,2
CANTÓN GOLFITO	**29 563**	**14 768**	**50,0**	**14 795**	**50,0**	**15 292**	**7 147**	**46,7**	**8 145**	**53,3**	**14 271**	**7 621**	**53,4**	**6 650**	**46,6**
GOLFITO	8 880	3 965	44,7	4 915	55,3	4 492	1 875	41,7	2 617	58,3	4 388	2 090	47,6	2 298	52,4
PUERTO JIMÉNEZ	6 176	3 080	49,9	3 096	50,1	3 266	1 509	46,2	1 757	53,8	2 910	1 571	54,0	1 339	46,0
GUAYCARÁ	10 147	5 522	54,4	4 625	45,6	5 187	2 633	50,8	2 554	49,2	4 960	2 889	58,2	2 071	41,8
PAVÓN	4 360	2 201	50,5	2 159	49,5	2 347	1 130	48,1	1 217	51,9	2 013	1 071	53,2	942	46,8
CANTÓN COTO BRUS	**29 923**	**16 631**	**55,6**	**13 292**	**44,4**	**15 075**	**7 893**	**52,4**	**7 182**	**47,6**	**14 848**	**8 738**	**58,8**	**6 110**	**41,2**
SAN VITO	9 171	5 467	59,6	3 704	40,4	4 515	2 530	56,0	1 985	44,0	4 656	2 937	63,1	1 719	36,9
SABALITO	7 745	3 862	49,9	3 883	50,1	3 857	1 824	47,3	2 033	52,7	3 888	2 038	52,4	1 850	47,6
AGUA BUENA	5 050	2 937	58,2	2 113	41,8	2 573	1 414	55,0	1 159	45,0	2 477	1 523	61,5	954	38,5
LIMONCITO	3 018	1 599	53,0	1 419	47,0	1 531	765	50,0	766	50,0	1 487	834	56,1	653	43,9
PITTIER	1 772	978	55,2	794	44,8	973	504	51,8	469	48,2	799	474	59,3	325	40,7
GUTIERREZ BRAUN	3 167	1 788	56,5	1 379	43,5	1 626	856	52,6	770	47,4	1 541	932	60,5	609	39,5
CANTÓN PARRITA	**12 052**	**7 044**	**58,4**	**5 008**	**41,6**	**6 225**	**3 486**	**56,0**	**2 739**	**44,0**	**5 827**	**3 558**	**61,1**	**2 269**	**38,9**
PARRITA	12 052	7 044	58,4	5 008	41,6	6 225	3 486	56,0	2 739	44,0	5 827	3 558	61,1	2 269	38,9
CANTÓN CORREDORES	**34 163**	**17 731**	**51,9**	**16 432**	**48,1**	**17 044**	**8 342**	**48,9**	**8 702**	**51,1**	**17 119**	**9 389**	**54,8**	**7 730**	**45,2**
CORREDOR	14 715	8 338	56,7	6 377	43,3	7 370	3 953	53,6	3 417	46,4	7 345	4 385	59,7	2 960	40,3
LA CUESTA	3 411	1 525	44,7	1 886	55,3	1 655	669	40,4	986	59,6	1 756	856	48,7	900	51,3
CANOAS	9 033	4 098	45,4	4 935	54,6	4 412	1 889	42,8	2 523	57,2	4 621	2 209	47,8	2 412	52,2
LAUREL	7 004	3 770	53,8	3 234	46,2	3 607	1 831	50,8	1 776	49,2	3 397	1 939	57,1	1 458	42,9
CANTÓN GARABITO	**11 771**	**6 124**	**52,0**	**5 647**	**48,0**	**6 145**	**3 081**	**50,1**	**3 064**	**49,9**	**5 626**	**3 043**	**54,1**	**2 583**	**45,9**
JACÓ	7 764	3 935	50,7	3 829	49,3	4 025	1 969	48,9	2 056	51,1	3 739	1 966	52,6	1 773	47,4
TÁRCOLES	4 007	2 189	54,6	1 818	45,4	2 120	1 112	52,5	1 008	47,5	1 887	1 077	57,1	810	42,9

MAPA 1.8
LIMÓN: PORCENTAJE DE PARTICIPACIÓN SEGÚN DISTRITO ADMINISTRATIVO
ELECCIONES GENERALES FEBRERO 2018

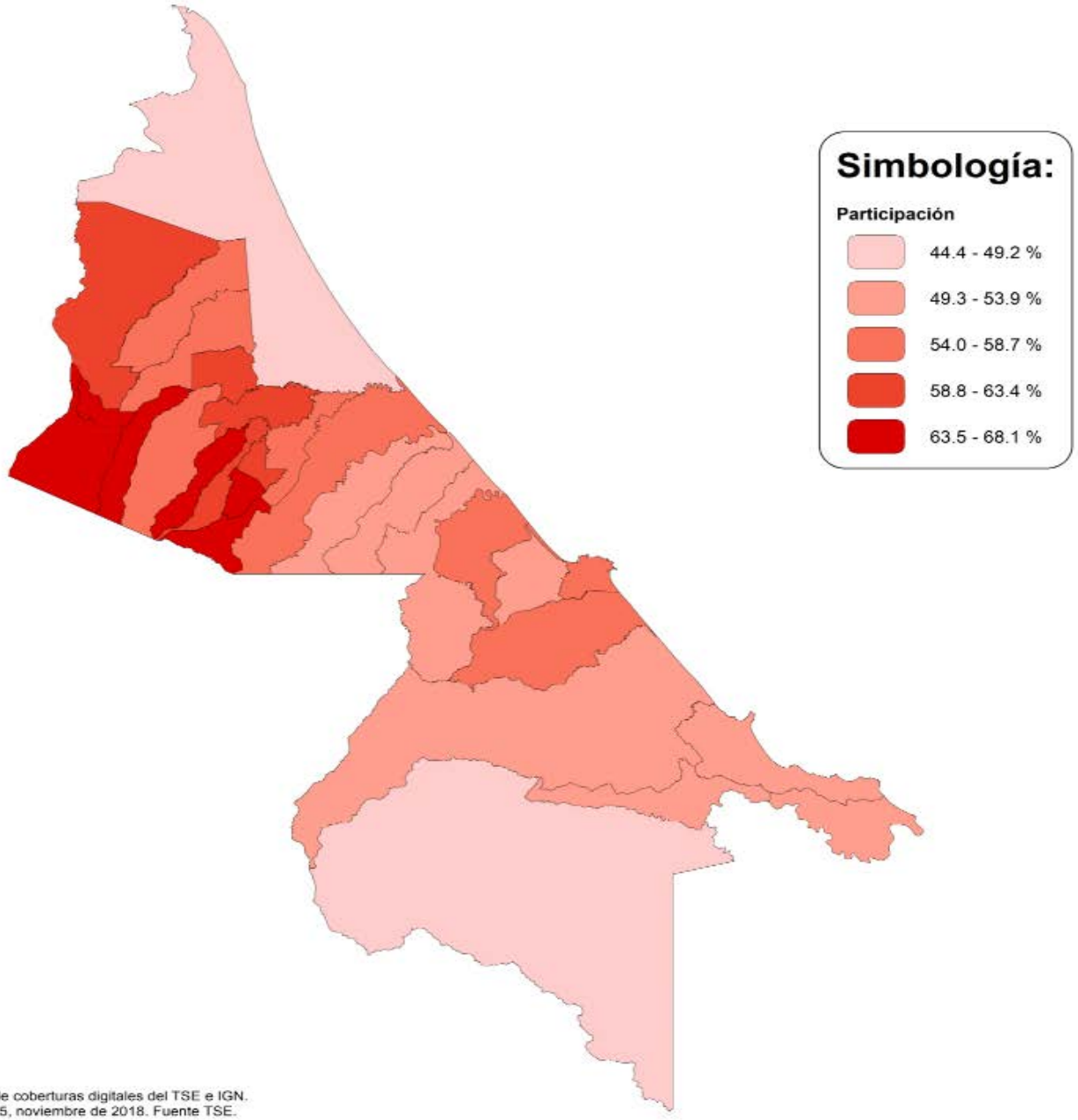

Escala Numérica
1:400,000

Mapa elaborado con fines ilustrativos por el SIGE-DGRE a partir de coberturas digitales del TSE e IGN.
Datum WGS 84, Sistema de proyección de coordendas CRTM05, noviembre de 2018. Fuente TSE.

FUENTE: Tribunal Supremo de Elecciones.

CUADRO 1.9 LIMÓN: ELECTORADO, VOTOS RECIBIDOS Y ABSTENCIONISMO POR SEXO SEGÚN CANTÓN Y DISTRITO ADMINISTRATIVO, ELECCIONES GENERALES FEBRERO 2018

(CIFRAS ABSOLUTAS Y RELATIVAS)

CANTÓN Y DISTRITO ADMINISTRATIVO	TOTAL					HOMBRES					MUJERES				
	ELECTORADO	VOTOS RECIBIDOS		ABSTENCIONISMO		ELECTORES	VOTOS RECIBIDOS		ABSTENCIONISMO		ELECTORAS	VOTOS RECIBIDOS		ABSTENCIONISMO	
		ABS	%	ABS	%		ABS	%	ABS	%		ABS	%	ABS	%
LIMÓN	**272 572**	**155 574**	**57,1**	**116 998**	**42,9**	**140 395**	**74 935**	**53,4**	**65 460**	**46,6**	**132 177**	**80 639**	**61,0**	**51 538**	**39,0**
CANTÓN LIMÓN	**68 912**	**37 241**	**54,0**	**31 671**	**46,0**	**34 583**	**17 361**	**50,2**	**17 222**	**49,8**	**34 329**	**19 880**	**57,9**	**14 449**	**42,1**
LIMÓN	47 139	25 844	54,8	21 295	45,2	22 837	11 627	50,9	11 210	49,1	24 302	14 217	58,5	10 085	41,5
VALLE LA ESTRELLA	10 768	5 565	51,7	5 203	48,3	5 747	2 854	49,7	2 893	50,3	5 021	2 711	54,0	2 310	46,0
RÍO BLANCO	5 699	2 966	52,0	2 733	48,0	3 222	1 513	47,0	1 709	53,0	2 477	1 453	58,7	1 024	41,3
MATAMA	5 306	2 866	54,0	2 440	46,0	2 777	1 367	49,2	1 410	50,8	2 529	1 499	59,3	1 030	40,7
CANTÓN POCOCÍ	**91 897**	**55 843**	**60,8**	**36 054**	**39,2**	**47 823**	**27 375**	**57,2**	**20 448**	**42,8**	**44 074**	**28 468**	**64,6**	**15 606**	**35,4**
GUÁPILES	22 990	15 116	65,8	7 874	34,2	11 445	7 122	62,2	4 323	37,8	11 545	7 994	69,2	3 551	30,8
JIMÉNEZ	7 964	5 286	66,4	2 678	33,6	4 045	2 529	62,5	1 516	37,5	3 919	2 757	70,3	1 162	29,7
RITA	16 955	10 159	59,9	6 796	40,1	9 010	5 052	56,1	3 958	43,9	7 945	5 107	64,3	2 838	35,7
ROXANA	10 639	5 954	56,0	4 685	44,0	6 121	3 202	52,3	2 919	47,7	4 518	2 752	60,9	1 766	39,1
CARIARI	24 865	14 209	57,1	10 656	42,9	12 867	7 041	54,7	5 826	45,3	11 998	7 168	59,7	4 830	40,3
COLORADO	1 679	746	44,4	933	55,6	953	377	39,6	576	60,4	726	369	50,8	357	49,2
LA COLONIA	6 805	4 373	64,3	2 432	35,7	3 382	2 052	60,7	1 330	39,3	3 423	2 321	67,8	1 102	32,2
CANTÓN SIQUIRRES	**40 171**	**23 059**	**57,4**	**17 112**	**42,6**	**20 896**	**11 227**	**53,7**	**9 669**	**46,3**	**19 275**	**11 832**	**61,4**	**7 443**	**38,6**
SIQUIRRES	22 994	13 061	56,8	9 933	43,2	11 876	6 274	52,8	5 602	47,2	11 118	6 787	61,0	4 331	39,0
PACUARITO	5 102	2 601	51,0	2 501	49,0	2 758	1 313	47,6	1 445	52,4	2 344	1 288	54,9	1 056	45,1
FLORIDA	1 431	959	67,0	472	33,0	756	489	64,7	267	35,3	675	470	69,6	205	30,4
GERMANIA	2 090	1 274	61,0	816	39,0	1 114	636	57,1	478	42,9	976	638	65,4	338	34,6
EL CAIRO	4 622	2 645	57,2	1 977	42,8	2 388	1 290	54,0	1 098	46,0	2 234	1 355	60,7	879	39,3
ALEGRÍA	3 932	2 519	64,1	1 413	35,9	2 004	1 225	61,1	779	38,9	1 928	1 294	67,1	634	32,9
CANTÓN TALAMANCA	**20 870**	**10 518**	**50,4**	**10 352**	**49,6**	**10 891**	**5 108**	**46,9**	**5 783**	**53,1**	**9 979**	**5 410**	**54,2**	**4 569**	**45,8**
BRATSI	5 831	3 074	52,7	2 757	47,3	2 987	1 447	48,4	1 540	51,6	2 844	1 627	57,2	1 217	42,8
SIXAOLA	4 657	2 302	49,4	2 355	50,6	2 402	1 103	45,9	1 299	54,1	2 255	1 199	53,2	1 056	46,8
CAHUITA	5 719	2 993	52,3	2 726	47,7	3 055	1 500	49,1	1 555	50,9	2 664	1 493	56,0	1 171	44,0
TELIRE	4 663	2 149	46,1	2 514	53,9	2 447	1 058	43,2	1 389	56,8	2 216	1 091	49,2	1 125	50,8
CANTÓN MATINA	**21 862**	**11 890**	**54,4**	**9 972**	**45,6**	**11 387**	**5 746**	**50,5**	**5 641**	**49,5**	**10 475**	**6 144**	**58,7**	**4 331**	**41,3**
MATINA	5 195	2 765	53,2	2 430	46,8	2 743	1 329	48,5	1 414	51,5	2 452	1 436	58,6	1 016	41,4
BATÁN	11 007	5 902	53,6	5 105	46,4	5 687	2 857	50,2	2 830	49,8	5 320	3 045	57,2	2 275	42,8
CARRANDI	5 660	3 223	56,9	2 437	43,1	2 957	1 560	52,8	1 397	47,2	2 703	1 663	61,5	1 040	38,5
CANTÓN GUÁCIMO	**28 860**	**17 023**	**59,0**	**11 837**	**41,0**	**14 815**	**8 118**	**54,8**	**6 697**	**45,2**	**14 045**	**8 905**	**63,4**	**5 140**	**36,6**
GUÁCIMO	12 877	7 200	55,9	5 677	44,1	6 472	3 293	50,9	3 179	49,1	6 405	3 907	61,0	2 498	39,0
MERCEDES	888	605	68,1	283	31,9	464	299	64,4	165	35,6	424	306	72,2	118	27,8
POCORA	4 592	2 883	62,8	1 709	37,2	2 379	1 395	58,6	984	41,4	2 213	1 488	67,2	725	32,8
RÍO JIMÉNEZ	6 481	3 960	61,1	2 521	38,9	3 373	1 913	56,7	1 460	43,3	3 108	2 047	65,9	1 061	34,1
DUACARÍ	4 022	2 375	59,1	1 647	40,9	2 127	1 218	57,3	909	42,7	1 895	1 157	61,1	738	38,9

CUADRO 1.10 COSTA RICA: CANTONES CON MAYOR PARTICIPACIÓN Y ABSTENCIONISMO ELECCIONES GENERALES FEBRERO 2018

CANTONES CON MAYOR PARTICIPACIÓN

POSICIÓN	CANTÓN	PORCENTAJE	EDAD PROMEDIO
1	ZARCERO	79,3	43
2	FLORES	75,8	43
3	BELÉN	75,1	44
4	BARVA	75,1	42
5	CARTAGO	74,7	43

CANTONES CON MAYOR ABSTENCIONISMO

POSICIÓN	CANTÓN	PORCENTAJE	EDAD PROMEDIO
1	GOLFITO	50,0	41
2	TALAMANCA	49,6	38
3	LA CRUZ	48,2	37
4	OSA	48,2	41
5	CORREDORES	48,1	40

CUADRO 1.11 COSTA RICA: DISTRITOS ADMINISTRATIVOS CON MAYOR PARTICIPACIÓN
ELECCIONES GENERALES FEBRERO 2018

POSICIÓN	CANTÓN	DISTRITO ADMINISTRATIVO	PORCENTAJE	EDAD PROMEDIO
1	ZARCERO	TAPESCO	84,3	44
2	ZARCERO	ZAPOTE	81,9	42
3	ZARCERO	BRISAS	81,6	42
4	CURRIDABAT	SÁNCHEZ	80,3	43
5	FLORES	BARRANTES	80,2	44
6	POÁS	SAN RAFAEL	79,2	43
7	CARTAGO	DULCE NOMBRE	79,1	41
8	SANTO DOMINGO	SAN VICENTE	78,5	42
9	ZARCERO	ZARCERO	78,4	46
10	ZARCERO	LAGUNA	78,4	47
11	BARVA	SANTA LUCIA	78,2	40
12	CARTAGO	ORIENTAL	78,2	45
13	BARVA	SAN ROQUE	77,9	45
14	CARTAGO	OCCIDENTAL	77,9	45
15	BELÉN	LA ASUNCIÓN	77,6	42
16	CARTAGO	GUADALUPE O ARENILLA	77,5	44
17	MONTES DE OCA	SABANILLA	76,9	43
18	LA UNIÓN	SAN JUAN	76,9	42
19	BARVA	BARVA	76,8	43
20	HEREDIA	MERCEDES	76,7	44
21	SANTO DOMINGO	SAN MIGUEL	76,7	42
22	ZARCERO	PALMIRA	76,7	44
23	PURISCAL	DESAMPARADITOS	76,6	47
24	FLORES	SAN JOAQUÍN	76,5	45
25	VALVERDE VEGA	TORO AMARILLO	76,5	46
26	PALMARES	PALMARES	79,2	43
27	GRECIA	SAN ROQUE	79,1	45
28	BARVA	SAN PABLO	78,5	46
29	PALMARES	LA GRANJA	78,4	42
30	CARTAGO	TIERRA BLANCA	78,4	43
31	SANTO DOMINGO	SANTO DOMINGO	78,2	43
32	ZARCERO	GUADALUPE	78,2	43
33	LA UNIÓN	TRES RÍOS	77,9	42
34	SANTO DOMINGO	SANTO TOMÁS	77,9	42
35	GRECIA	SAN JOSÉ	77,6	45
36	MONTES DE OCA	MERCEDES	77,5	45
37	MORAVIA	SAN VICENTE	76,9	44
38	BELÉN	LA RIBERA	76,9	44
39	PALMARES	BUENOS AIRES	76,8	47
40	EL GUARCO	EL TEJAR	76,7	44
41	VÁZQUEZ DE CORONADO	PATALILLO	76,7	44
42	PARAÍSO	PARAÍSO	76,7	42
43	PARAÍSO	CACHÍ	76,6	44
44	POÁS	SAN PEDRO	76,5	42
45	VÁZQUEZ DE CORONADO	SAN ISIDRO	76,5	42
46	SANTA ANA	SANTA ANA	76,5	43
47	DESAMPARADOS	GRAVILIAS	76,2	42
48	SAN RAMÓN	SAN RAMÓN	76,2	42
49	SAN RAFAEL	SANTIAGO	76,2	43
50	DESAMPARADOS	SAN ANTONIO	76,0	43

CUADRO 1.12 COSTA RICA: DISTRITOS ADMINISTRATIVOS CON MAYOR ABSTENCIONISMO
ELECCIONES GENERALES FEBRERO 2018

POSICIÓN	CANTÓN	DISTRITO ADMINISTRATIVO	PORCENTAJE	EDAD PROMEDIO
1	PUNTARENAS	ISLA DEL COCO	96,0	40
2	TURRIALBA	CHIRRIPÓ	63,2	38
3	SARAPIQUÍ	CUREÑA	62,7	39
4	SARAPIQUÍ	LLANURAS DEL GASPAR	55,9	39
5	POCOCÍ	COLORADO	55,6	38
6	GOLFITO	GOLFITO	55,3	41
7	CORREDORES	LA CUESTA	55,3	38
8	UPALA	SAN JOSÉ [PIZOTE]	55,0	39
9	CORREDORES	CANOAS	54,6	39
10	UPALA	DOS RÍOS	54,6	38
11	OSA	BAHIA DRAKE	54,5	40
12	TALAMANCA	TELIRE	53,9	38
13	LA CRUZ	SANTA ELENA	53,4	40
14	BUENOS AIRES	BORUCA	51,0	37
15	TALAMANCA	SIXAOLA	50,6	42
16	BUENOS AIRES	PILAS	50,5	39
17	BUENOS AIRES	CHÁNGUENA	50,4	40
18	COTO BRUS	SABALITO	50,1	38
19	GOLFITO	PUERTO JIMÉNEZ	50,1	35
20	OSA	PIEDRAS BLANCAS	49,7	36
21	GOLFITO	PAVÓN	49,5	38
22	OSA	SIERPE	49,4	38
23	GARABITO	JACÓ	49,3	37
24	BUENOS AIRES	BIOLLEY	49,0	37
25	SIQUIRRES	PACUARITO	49,0	39
26	BUENOS AIRES	POTRERO GRANDE	48,9	38
27	LOS CHILES	LOS CHILES	48,9	40
28	OROTINA	COYOLAR	48,5	40
29	LIMÓN	VALLE LA ESTRELLA	48,3	42
30	LA CRUZ	LA CRUZ	48,3	41
31	SANTA CRUZ	TEMPATE	48,0	41
32	PUNTARENAS	CHOMES	48,0	43
33	LIMÓN	RÍO BLANCO	48,0	38
34	UPALA	DELICIAS	47,9	42
35	OSA	PUERTO CORTÉS	47,9	40
36	LA CRUZ	SANTA CECILIA	47,8	40
37	LIBERIA	NACASCOLO	47,7	47
38	TALAMANCA	CAHUITA	47,7	40
39	OSA	PALMAR	47,4	42
40	QUEPOS	QUEPOS	47,4	39
41	BUENOS AIRES	COLINAS	47,3	41
42	PUNTARENAS	CHACARITA	47,3	39
43	TALAMANCA	BRATSI	47,3	38
44	BAGACES	BAGACES	47,2	39
45	PUNTARENAS	COBANO	47,1	38
46	COTO BRUS	LIMONCITO	47,0	38
47	BUENOS AIRES	BUENOS AIRES	46,9	35
48	MATINA	MATINA	46,8	38
49	BUENOS AIRES	VOLCÁN	46,8	35
50	MATINA	BATÁN	46,4	36

CUADRO 1.13 VOTO EN EL EXTRANJERO: PAÍSES CON MAYOR PARTICIPACIÓN Y ABSTENCIONISMO ELECCIONES GENERALES FEBRERO 2018

PAISES CON MAYOR PARTICIPACIÓN

POSICIÓN	PAÍS	PORCENTAJE	EDAD PROMEDIO
1	URUGUAY	70,0	45
2	CUBA	58,1	41
3	TRINIDAD Y TOBAGO	50,0	41
4	TURQUÍA	50,0	33
5	HOLANDA	48,4	35

PAISES CON MAYOR ABSTENCIONISMO

POSICIÓN	PAÍS	PORCENTAJE	EDAD PROMEDIO
1	JAMAICA	100,0	48
2	ESTADOS UNIDOS	92,0	44
3	VENEZUELA	86,9	52
4	CANADÁ	85,4	39
5	ISRAEL	84,4	40

Capítulo II

DISTRIBUCIÓN POR ZONA Y SEXO, SEGÚN CANTÓN Y DISTRITO PARA COSTA RICA, PROVINCIAS Y EXTRANJERO

GRÁFICO 2.1
COSTA RICA: ELECTORADO, PARTICIPACIÓN Y ABSTENCIONISMO POR ZONA
ELECCIONES GENERALES FEBRERO 2018

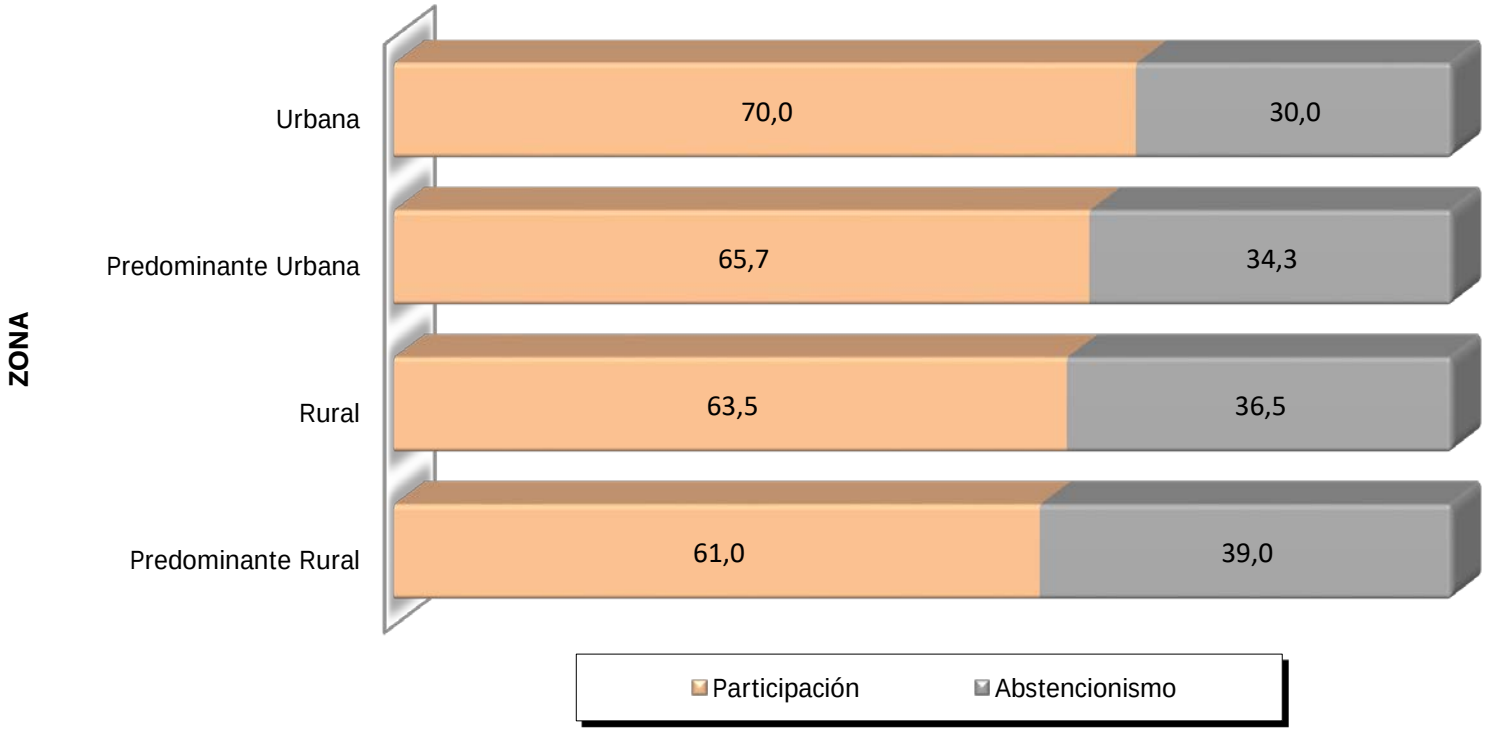

FUENTE: Tribunal Supremo de Elecciones.

GRÁFICO 2.2
COSTA RICA: ELECTORADO, ABSTENCIONISMO Y PARTICIPACIÓN POR ZONA Y EXTRANJERO, ELECCIONES GENERALES FEBRERO 2018

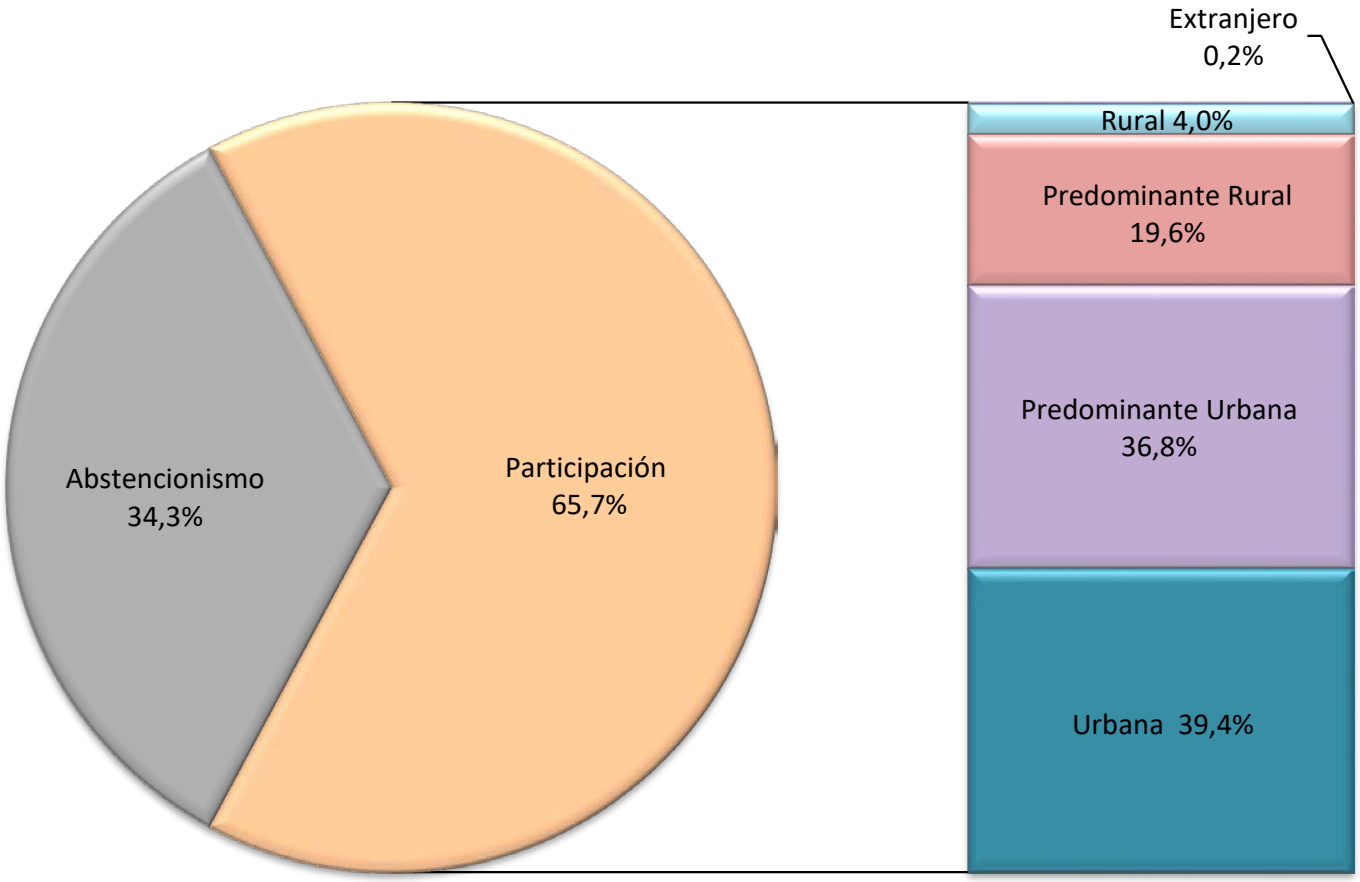

FUENTE: Tribunal Supremo de Elecciones.

GRÁFICO 2.3
COSTA RICA: ELECTORADO, PARTICIPACIÓN Y ABSTENCIONISMO POR ZONA
ELECCIONES GENERALES FEBRERO 2018

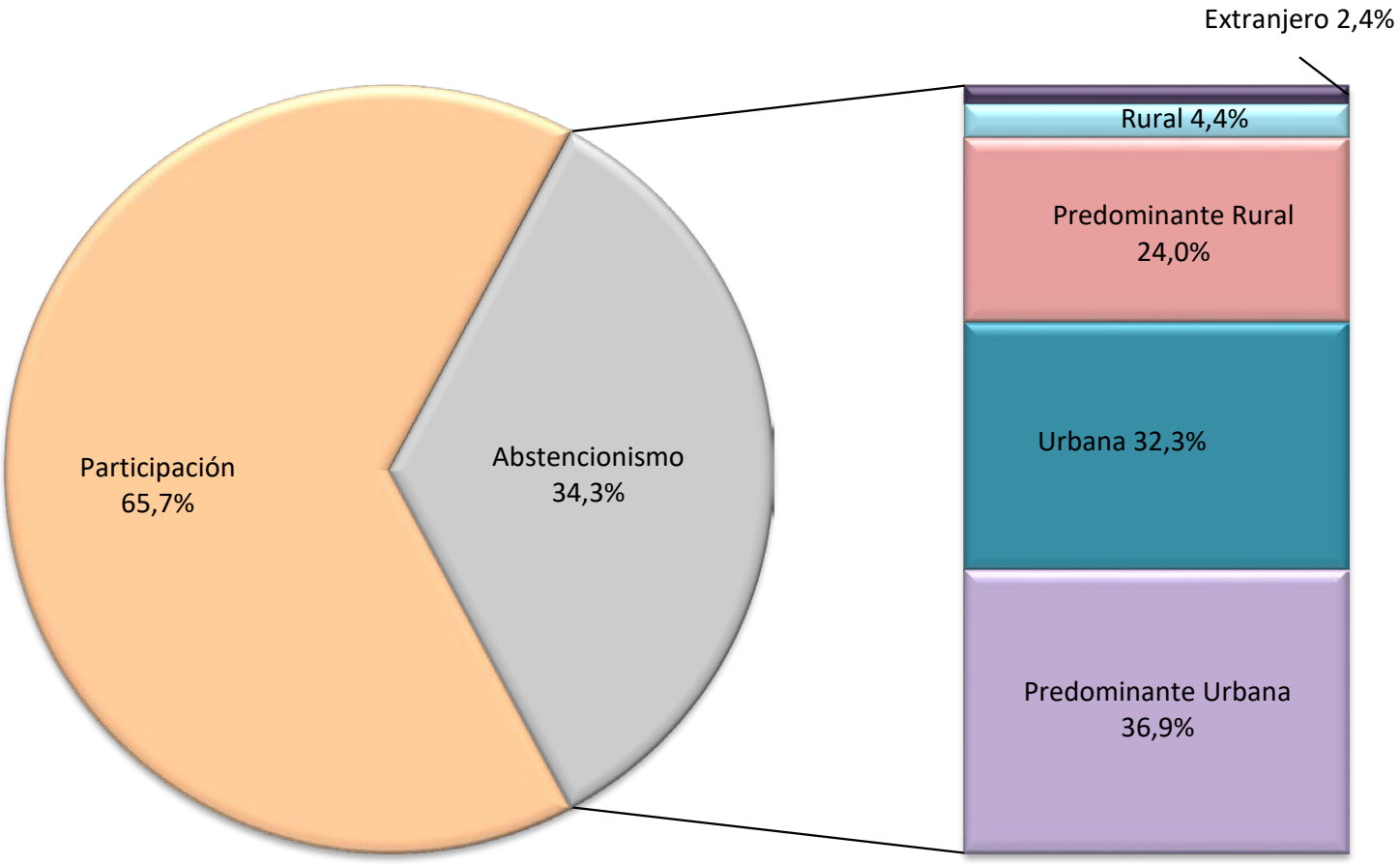

FUENTE: Tribunal Supremo de Elecciones.

CUADRO 2.1 COSTA RICA: ELECTORADO, VOTOS RECIBIDOS Y ABSTENCIONISMO PARA PRESIDENCIA Y VICEPRESIDENCIAS DE LA REPÚBLICA, POR ZONA, EXTRANJERO Y SEXO, SEGÚN PROVINCIA, ELECCIONES GENERALES FEBRERO 2018

PROVINCIA	TOTAL			URBANA			PREDOMINANTE URBANA			RURAL			PREDOMINANTE RURAL			EXTRANJERO		
	TOTAL	HOMBRES	MUJERES	TOTAL	HOMBRES	MUJERES	TOTAL	HOMBRES	MUJERES	TOTAL	HOMBRES	MUJERES	TOTAL	HOMBRES	MUJERES	TOTAL	HOMBRES	MUJERES
COSTA RICA																		
ELECTORADO	3 322 329	1 655 105	1 667 224	1 229 690	595 159	634 531	1 223 317	610 305	613 012	136 016	71 138	64 878	701 439	361 972	339 467	31 867	16 531	15 336
VOTOS RECIBIDOS	2 182 764	1 028 385	1 154 379	861 196	397 248	463 948	803 121	377 873	425 248	86 398	43 196	43 202	427 618	207 956	219 662	4 431	2 112	2 319
ABSTENCIONISMO	1 139 565	626 720	512 845	368 494	197 911	170 583	420 196	232 432	187 764	49 618	27 942	21 676	273 821	154 016	119 805	27 436	14 419	13 017
SAN JOSÉ																		
ELECTORADO	1 114 533	543 042	571 491	729 134	350 790	378 344	249 748	122 949	126 799	72 300	37 491	34 809	63 351	31 812	31 539	-	-	-
VOTOS RECIBIDOS	762 422	352 891	409 531	503 231	230 605	272 626	169 489	78 765	90 724	47 607	23 544	24 063	42 095	19 977	22 118	-	-	-
ABSTENCIONISMO	352 111	190 151	161 960	225 903	120 185	105 718	80 259	44 184	36 075	24 693	13 947	10 746	21 256	11 835	9 421	-	-	-
ALAJUELA																		
ELECTORADO	631 249	318 329	312 920	134 005	65 256	68 749	265 239	133 726	131 513	19 565	10 448	9 117	212 440	108 899	103 541	-	-	-
VOTOS RECIBIDOS	428 247	204 701	223 546	92 562	42 954	49 608	184 476	87 792	96 684	12 866	6 508	6 358	138 343	67 447	70 896	-	-	-
ABSTENCIONISMO	203 002	113 628	89 374	41 443	22 302	19 141	80 763	45 934	34 829	6 699	3 940	2 759	74 097	41 452	32 645	-	-	-
CARTAGO																		
ELECTORADO	387 943	192 738	195 205	91 905	44 877	47 028	243 708	121 229	122 479	10 493	5 388	5 105	41 837	21 244	20 593	-	-	-
VOTOS RECIBIDOS	278 545	132 226	146 319	68 574	32 194	36 380	175 059	83 020	92 039	5 978	3 011	2 967	28 934	14 001	14 933	-	-	-
ABSTENCIONISMO	109 398	60 512	48 886	23 331	12 683	10 648	68 649	38 209	30 440	4 515	2 377	2 138	12 903	7 243	5 660	-	-	-
HEREDIA																		
ELECTORADO	332 848	163 666	169 182	250 223	121 681	128 542	46 420	23 131	23 289	772	453	319	35 433	18 401	17 032	-	-	-
VOTOS RECIBIDOS	238 377	111 566	126 811	183 220	85 096	98 124	33 317	15 805	17 512	316	176	140	21 524	10 489	11 035	-	-	-
ABSTENCIONISMO	94 471	52 100	42 371	67 003	36 585	30 418	13 103	7 326	5 777	456	277	179	13 909	7 912	5 997	-	-	-
GUANACASTE																		
ELECTORADO	240 623	121 339	119 284	-	-	-	130 189	64 764	65 425	12 400	6 452	5 948	98 034	50 123	47 911	-	-	-
VOTOS RECIBIDOS	142 830	67 351	75 479	-	-	-	76 714	35 489	41 225	8 090	4 082	4 008	58 026	27 780	30 246	-	-	-
ABSTENCIONISMO	97 793	53 988	43 805	-	-	-	53 475	29 275	24 200	4 310	2 370	1 940	40 008	22 343	17 665	-	-	-
PUNTARENAS																		
ELECTORADO	310 694	159 065	151 629	24 423	12 555	11 868	145 751	73 248	72 503	20 486	10 906	9 580	120 034	62 356	57 678	-	-	-
VOTOS RECIBIDOS	172 338	82 603	89 735	13 609	6 399	7 210	81 380	38 198	43 182	11 541	5 875	5 666	65 808	32 131	33 677	-	-	-
ABSTENCIONISMO	138 356	76 462	61 894	10 814	6 156	4 658	64 371	35 050	29 321	8 945	5 031	3 914	54 226	30 225	24 001	-	-	-
LIMÓN																		
ELECTORADO	272 572	140 395	132 177	-	-	-	142 262	71 258	71 004	-	-	-	130 310	69 137	61 173	-	-	-
VOTOS RECIBIDOS	155 574	74 935	80 639	-	-	-	82 686	38 804	43 882	-	-	-	72 888	36 131	36 757	-	-	-
ABSTENCIONISMO	116 998	65 460	51 538	-	-	-	59 576	32 454	27 122	-	-	-	57 422	33 006	24 416	-	-	-
EXTRANJERO																		
ELECTORADO	31 867	16 531	15 336	-	-	-	-	-	-	-	-	-	-	-	-	31 867	16 531	15 336
VOTOS RECIBIDOS	4 431	2 112	2 319	-	-	-	-	-	-	-	-	-	-	-	-	4 431	2 112	2 319
ABSTENCIONISMO	27 436	14 419	13 017	-	-	-	-	-	-	-	-	-	-	-	-	27 436	14 419	13 017

MAPA 2.1
COSTA RICA: PORCENTAJE DE PARTICIPACIÓN DE HOMBRES SEGÚN DISTRITO ADMINISTRATIVO
ELECCIONES GENERALES FEBRERO 2018

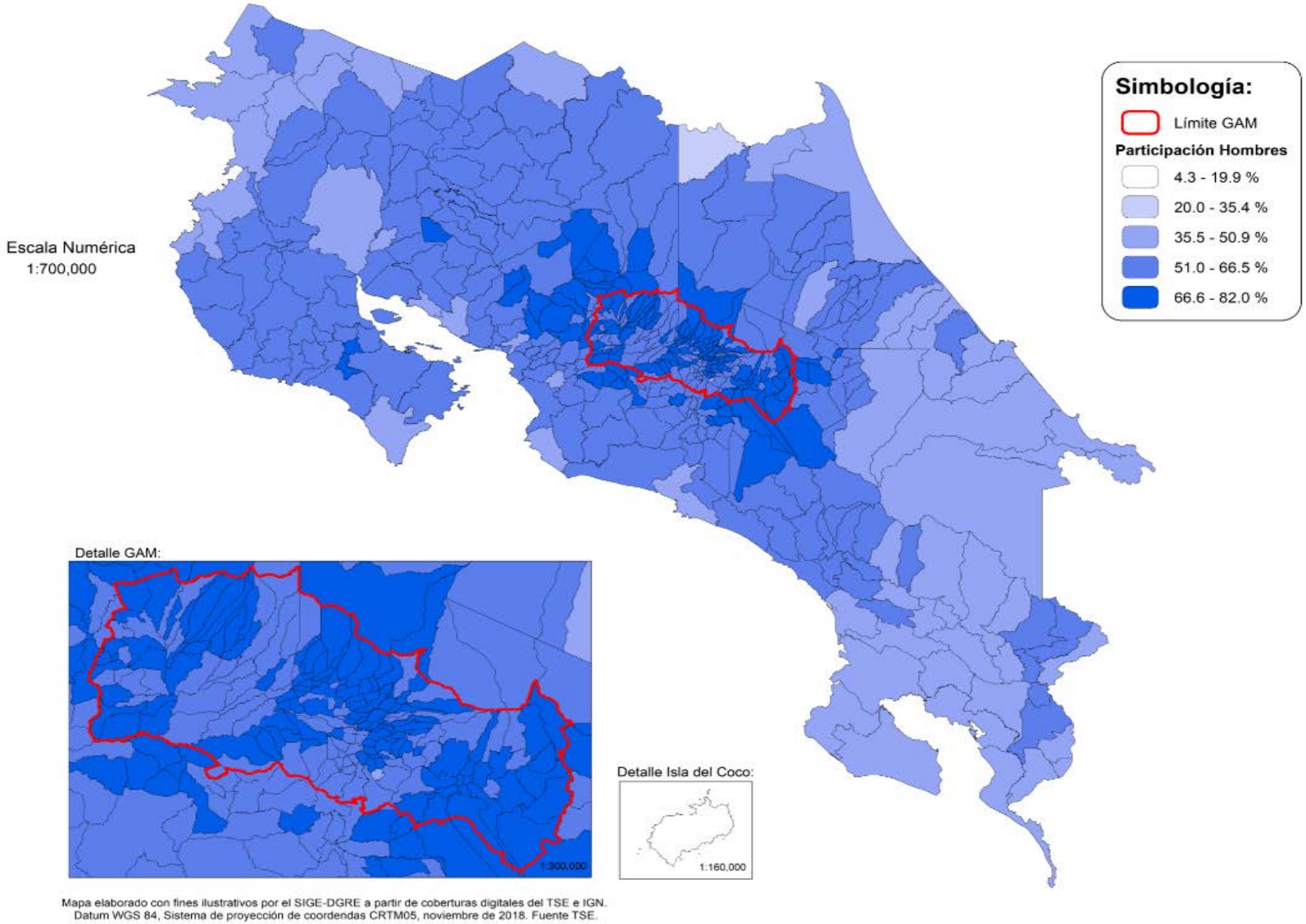

FUENTE: Tribunal Supremo de Elecciones.

MAPA 2.2
COSTA RICA: PORCENTAJE DE PARTICIPACIÓN DE MUJERES SEGÚN DISTRITO ADMINISTRATIVO
ELECCIONES GENERALES FEBRERO 2018

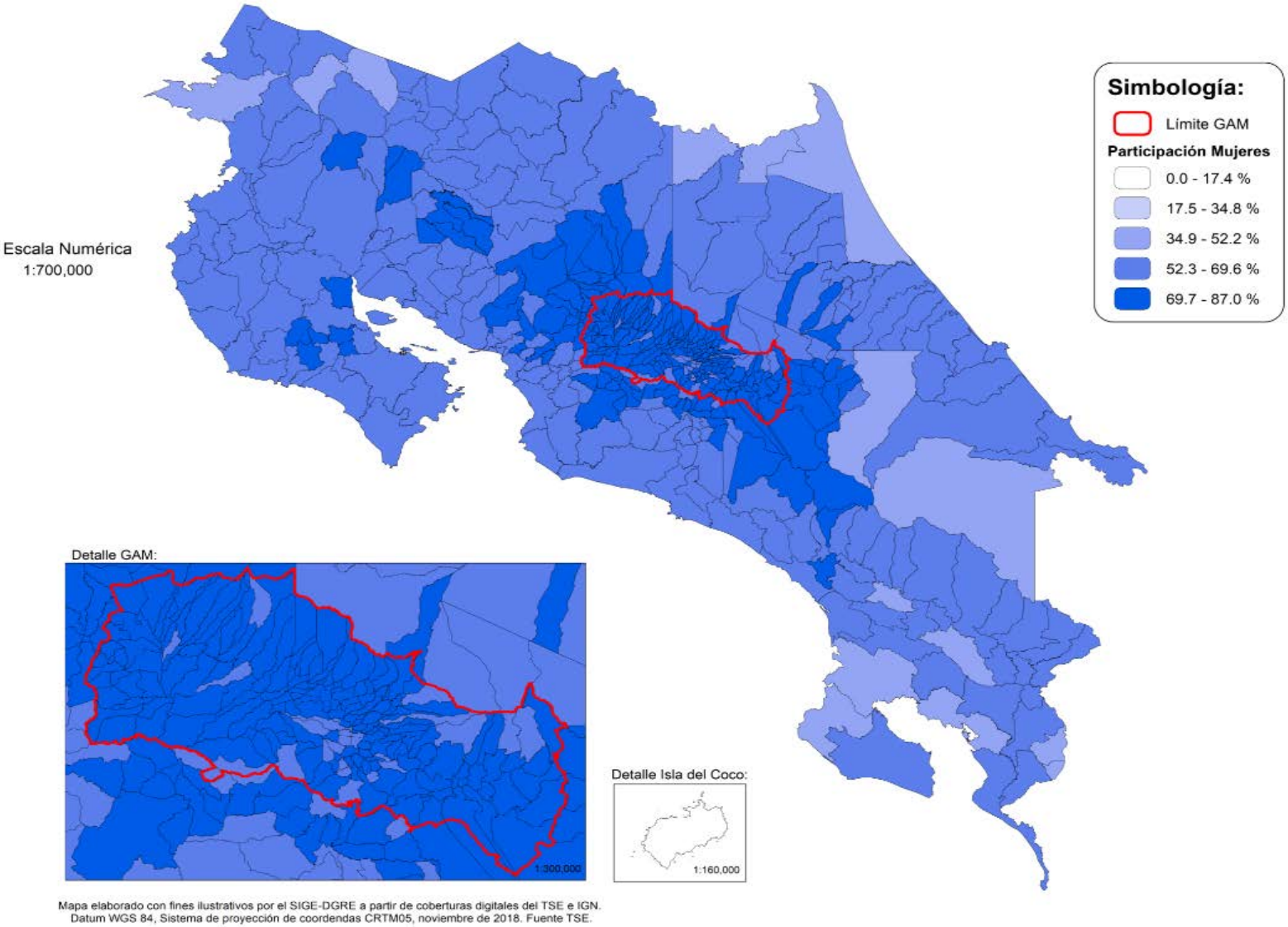

FUENTE: Tribunal Supremo de Elecciones.

CUADRO 2.2 SAN JOSÉ: ELECTORADO, VOTOS RECIBIDOS Y ABSTENCIONISMO PARA PRESIDENCIA Y VICEPRESIDENCIAS DE LA REPÚBLICA POR ZONA Y SEXO, SEGÚN CANTÓN Y DISTRITO ADMINISTRATIVO, ELECCIONES GENERALES FEBRERO 2018

CANTÓN Y DISTRITO ADMINISTRATIVO	TOTAL			URBANA			PREDOMINANTE URBANA			RURAL			PREDOMINANTE RURAL		
	TOTAL	HOMBRES	MUJERES	TOTAL	HOMBRES	MUJERES	TOTAL	HOMBRES	MUJERES	TOTAL	HOMBRES	MUJERES	TOTAL	HOMBRES	MUJERES
SAN JOSÉ															
ELECTORADO	1 114 533	543 042	571 491	729 134	350 790	378 344	249 748	122 949	126 799	72 300	37 491	34 809	63 351	31 812	31 539
VOTOS RECIBIDOS	762 422	352 891	409 531	503 231	230 605	272 626	169 489	78 765	90 724	47 607	23 544	24 063	42 095	19 977	22 118
ABSTENCIONISMO	352 111	190 151	161 960	225 903	120 185	105 718	80 259	44 184	36 075	24 693	13 947	10 746	21 256	11 835	9 421
CANTÓN SAN JOSÉ															
ELECTORADO	234 352	113 308	121 044	234 352	113 308	121 044	-	-	-	-	-	-	-	-	-
VOTOS RECIBIDOS	156 152	71 583	84 569	156 152	71 583	84 569	-	-	-	-	-	-	-	-	-
ABSTENCIONISMO	78 200	41 725	36 475	78 200	41 725	36 475	-	-	-	-	-	-	-	-	-
CARMEN															
ELECTORADO	4 967	2 268	2 699	4 967	2 268	2 699	-	-	-	-	-	-	-	-	-
VOTOS RECIBIDOS	3 216	1 447	1 769	3 216	1 447	1 769	-	-	-	-	-	-	-	-	-
ABSTENCIONISMO	1 751	821	930	1 751	821	930	-	-	-	-	-	-	-	-	-
MERCED															
ELECTORADO	9 904	5 162	4 742	9 904	5 162	4 742	-	-	-	-	-	-	-	-	-
VOTOS RECIBIDOS	6 139	2 997	3 142	6 139	2 997	3 142	-	-	-	-	-	-	-	-	-
ABSTENCIONISMO	3 765	2 165	1 600	3 765	2 165	1 600	-	-	-	-	-	-	-	-	-
HOSPITAL															
ELECTORADO	18 890	9 525	9 365	18 890	9 525	9 365	-	-	-	-	-	-	-	-	-
VOTOS RECIBIDOS	11 625	5 325	6 300	11 625	5 325	6 300	-	-	-	-	-	-	-	-	-
ABSTENCIONISMO	7 265	4 200	3 065	7 265	4 200	3 065	-	-	-	-	-	-	-	-	-
CATEDRAL															
ELECTORADO	15 321	7 420	7 901	15 321	7 420	7 901	-	-	-	-	-	-	-	-	-
VOTOS RECIBIDOS	10 164	4 793	5 371	10 164	4 793	5 371	-	-	-	-	-	-	-	-	-
ABSTENCIONISMO	5 157	2 627	2 530	5 157	2 627	2 530	-	-	-	-	-	-	-	-	-
ZAPOTE															
ELECTORADO	18 251	8 533	9 718	18 251	8 533	9 718	-	-	-	-	-	-	-	-	-
VOTOS RECIBIDOS	13 224	5 966	7 258	13 224	5 966	7 258	-	-	-	-	-	-	-	-	-
ABSTENCIONISMO	5 027	2 567	2 460	5 027	2 567	2 460	-	-	-	-	-	-	-	-	-
SAN FRANCISCO DE DOS RÍOS															
ELECTORADO	18 366	8 595	9 771	18 366	8 595	9 771	-	-	-	-	-	-	-	-	-
VOTOS RECIBIDOS	13 607	6 142	7 465	13 607	6 142	7 465	-	-	-	-	-	-	-	-	-
ABSTENCIONISMO	4 759	2 453	2 306	4 759	2 453	2 306	-	-	-	-	-	-	-	-	-
URUCA															
ELECTORADO	15 982	7 853	8 129	15 982	7 853	8 129	-	-	-	-	-	-	-	-	-
VOTOS RECIBIDOS	9 908	4 565	5 343	9 908	4 565	5 343	-	-	-	-	-	-	-	-	-
ABSTENCIONISMO	6 074	3 288	2 786	6 074	3 288	2 786	-	-	-	-	-	-	-	-	-
MATA REDONDA															
ELECTORADO	7 579	3 646	3 933	7 579	3 646	3 933	-	-	-	-	-	-	-	-	-
VOTOS RECIBIDOS	5 304	2 504	2 800	5 304	2 504	2 800	-	-	-	-	-	-	-	-	-
ABSTENCIONISMO	2 275	1 142	1 133	2 275	1 142	1 133	-	-	-	-	-	-	-	-	-

CUADRO 2.2 SAN JOSÉ: ELECTORADO, VOTOS RECIBIDOS Y ABSTENCIONISMO PARA PRESIDENCIA Y VICEPRESIDENCIAS DE LA REPÚBLICA POR ZONA Y SEXO, SEGÚN CANTÓN Y DISTRITO ADMINISTRATIVO, ELECCIONES GENERALES FEBRERO 2018

CANTÓN Y DISTRITO ADMINISTRATIVO	TOTAL			URBANA			PREDOMINANTE URBANA			RURAL			PREDOMINANTE RURAL		
	TOTAL	HOMBRES	MUJERES	TOTAL	HOMBRES	MUJERES	TOTAL	HOMBRES	MUJERES	TOTAL	HOMBRES	MUJERES	TOTAL	HOMBRES	MUJERES
PAVAS															
ELECTORADO	50 684	24 519	26 165	50 684	24 519	26 165	-	-	-	-	-	-	-	-	-
VOTOS RECIBIDOS	33 098	15 118	17 980	33 098	15 118	17 980	-	-	-	-	-	-	-	-	-
ABSTENCIONISMO	17 586	9 401	8 185	17 586	9 401	8 185	-	-	-	-	-	-	-	-	-
HATILLO															
ELECTORADO	43 972	20 905	23 067	43 972	20 905	23 067	-	-	-	-	-	-	-	-	-
VOTOS RECIBIDOS	28 893	12 980	15 913	28 893	12 980	15 913	-	-	-	-	-	-	-	-	-
ABSTENCIONISMO	15 079	7 925	7 154	15 079	7 925	7 154	-	-	-	-	-	-	-	-	-
SAN SEBASTIÁN															
ELECTORADO	30 436	14 882	15 554	30 436	14 882	15 554	-	-	-	-	-	-	-	-	-
VOTOS RECIBIDOS	20 974	9 746	11 228	20 974	9 746	11 228	-	-	-	-	-	-	-	-	-
ABSTENCIONISMO	9 462	5 136	4 326	9 462	5 136	4 326	-	-	-	-	-	-	-	-	-
CANTÓN ESCAZÚ															
ELECTORADO	46 971	22 957	24 014	31 728	15 258	16 470	15 243	7 699	7 544	-	-	-	-	-	-
VOTOS RECIBIDOS	33 472	15 702	17 770	23 089	10 751	12 338	10 383	4 951	5 432	-	-	-	-	-	-
ABSTENCIONISMO	13 499	7 255	6 244	8 639	4 507	4 132	4 860	2 748	2 112	-	-	-	-	-	-
ESCAZÚ															
ELECTORADO	12 370	5 931	6 439	12 370	5 931	6 439	-	-	-	-	-	-	-	-	-
VOTOS RECIBIDOS	8 910	4 124	4 786	8 910	4 124	4 786	-	-	-	-	-	-	-	-	-
ABSTENCIONISMO	3 460	1 807	1 653	3 460	1 807	1 653	-	-	-	-	-	-	-	-	-
SAN ANTONIO															
ELECTORADO	15 243	7 699	7 544	-	-	-	15 243	7 699	7 544	-	-	-	-	-	-
VOTOS RECIBIDOS	10 383	4 951	5 432	-	-	-	10 383	4 951	5 432	-	-	-	-	-	-
ABSTENCIONISMO	4 860	2 748	2 112	-	-	-	4 860	2 748	2 112	-	-	-	-	-	-
SAN RAFAEL															
ELECTORADO	19 358	9 327	10 031	19 358	9 327	10 031	-	-	-	-	-	-	-	-	-
VOTOS RECIBIDOS	14 179	6 627	7 552	14 179	6 627	7 552	-	-	-	-	-	-	-	-	-
ABSTENCIONISMO	5 179	2 700	2 479	5 179	2 700	2 479	-	-	-	-	-	-	-	-	-
CANTÓN DESAMPARADOS															
ELECTORADO	160 244	78 427	81 817	115 716	56 212	59 504	35 323	17 523	17 800	6 250	3 187	3 063	2 955	1 505	1 450
VOTOS RECIBIDOS	109 313	50 620	58 693	79 443	36 626	42 817	23 422	10 850	12 572	4 395	2 160	2 235	2 053	984	1 069
ABSTENCIONISMO	50 931	27 807	23 124	36 273	19 586	16 687	11 901	6 673	5 228	1 855	1 027	828	902	521	381
DESAMPARADOS															
ELECTORADO	30 885	15 002	15 883	30 885	15 002	15 883	-	-	-	-	-	-	-	-	-
VOTOS RECIBIDOS	21 767	10 110	11 657	21 767	10 110	11 657	-	-	-	-	-	-	-	-	-
ABSTENCIONISMO	9 118	4 892	4 226	9 118	4 892	4 226	-	-	-	-	-	-	-	-	-
SAN MIGUEL															
ELECTORADO	28 465	14 096	14 369	-	-	-	28 465	14 096	14 369	-	-	-	-	-	-
VOTOS RECIBIDOS	18 952	8 790	10 162	-	-	-	18 952	8 790	10 162	-	-	-	-	-	-
ABSTENCIONISMO	9 513	5 306	4 207	-	-	-	9 513	5 306	4 207	-	-	-	-	-	-

CUADRO 2.2 SAN JOSÉ: ELECTORADO, VOTOS RECIBIDOS Y ABSTENCIONISMO PARA PRESIDENCIA Y VICEPRESIDENCIAS DE LA REPÚBLICA POR ZONA Y SEXO, SEGÚN CANTÓN Y DISTRITO ADMINISTRATIVO, ELECCIONES GENERALES FEBRERO 2018

CANTÓN Y DISTRITO ADMINISTRATIVO	TOTAL			URBANA			PREDOMINANTE URBANA			RURAL			PREDOMINANTE RURAL		
	TOTAL	HOMBRES	MUJERES	TOTAL	HOMBRES	MUJERES	TOTAL	HOMBRES	MUJERES	TOTAL	HOMBRES	MUJERES	TOTAL	HOMBRES	MUJERES
SAN JUAN DE DIOS															
ELECTORADO	12 997	6 428	6 569	12 997	6 428	6 569	-	-	-	-	-	-	-	-	-
VOTOS RECIBIDOS	8 426	3 918	4 508	8 426	3 918	4 508	-	-	-	-	-	-	-	-	-
ABSTENCIONISMO	4 571	2 510	2 061	4 571	2 510	2 061	-	-	-	-	-	-	-	-	-
SAN RAFAEL ARRIBA															
ELECTORADO	11 495	5 492	6 003	11 495	5 492	6 003	-	-	-	-	-	-	-	-	-
VOTOS RECIBIDOS	7 849	3 632	4 217	7 849	3 632	4 217	-	-	-	-	-	-	-	-	-
ABSTENCIONISMO	3 646	1 860	1 786	3 646	1 860	1 786	-	-	-	-	-	-	-	-	-
SAN ANTONIO															
ELECTORADO	9 192	4 406	4 786	9 192	4 406	4 786	-	-	-	-	-	-	-	-	-
VOTOS RECIBIDOS	6 859	3 194	3 665	6 859	3 194	3 665	-	-	-	-	-	-	-	-	-
ABSTENCIONISMO	2 333	1 212	1 121	2 333	1 212	1 121	-	-	-	-	-	-	-	-	-
FRAILES															
ELECTORADO	2 955	1 505	1 450	-	-	-	-	-	-	-	-	-	2 955	1 505	1 450
VOTOS RECIBIDOS	2 053	984	1 069	-	-	-	-	-	-	-	-	-	2 053	984	1 069
ABSTENCIONISMO	902	521	381	-	-	-	-	-	-	-	-	-	902	521	381
PATARRÁ															
ELECTORADO	6 858	3 427	3 431	-	-	-	6 858	3 427	3 431	-	-	-	-	-	-
VOTOS RECIBIDOS	4 470	2 060	2 410	-	-	-	4 470	2 060	2 410	-	-	-	-	-	-
ABSTENCIONISMO	2 388	1 367	1 021	-	-	-	2 388	1 367	1 021	-	-	-	-	-	-
SAN CRISTÓBAL															
ELECTORADO	3 216	1 632	1 584	-	-	-	-	-	-	3 216	1 632	1 584	-	-	-
VOTOS RECIBIDOS	2 359	1 163	1 196	-	-	-	-	-	-	2 359	1 163	1 196	-	-	-
ABSTENCIONISMO	857	469	388	-	-	-	-	-	-	857	469	388	-	-	-
ROSARIO															
ELECTORADO	3 034	1 555	1 479	-	-	-	-	-	-	3 034	1 555	1 479	-	-	-
VOTOS RECIBIDOS	2 036	997	1 039	-	-	-	-	-	-	2 036	997	1 039	-	-	-
ABSTENCIONISMO	998	558	440	-	-	-	-	-	-	998	558	440	-	-	-
DAMAS															
ELECTORADO	9 294	4 516	4 778	9 294	4 516	4 778	-	-	-	-	-	-	-	-	-
VOTOS RECIBIDOS	6 597	3 024	3 573	6 597	3 024	3 573	-	-	-	-	-	-	-	-	-
ABSTENCIONISMO	2 697	1 492	1 205	2 697	1 492	1 205	-	-	-	-	-	-	-	-	-
SAN RAFAEL ABAJO															
ELECTORADO	16 128	7 844	8 284	16 128	7 844	8 284	-	-	-	-	-	-	-	-	-
VOTOS RECIBIDOS	11 367	5 201	6 166	11 367	5 201	6 166	-	-	-	-	-	-	-	-	-
ABSTENCIONISMO	4 761	2 643	2 118	4 761	2 643	2 118	-	-	-	-	-	-	-	-	-
GRAVILIAS															
ELECTORADO	12 889	6 165	6 724	12 889	6 165	6 724	-	-	-	-	-	-	-	-	-
VOTOS RECIBIDOS	9 654	4 462	5 192	9 654	4 462	5 192	-	-	-	-	-	-	-	-	-
ABSTENCIONISMO	3 235	1 703	1 532	3 235	1 703	1 532	-	-	-	-	-	-	-	-	-

CUADRO 2.2 SAN JOSÉ: ELECTORADO, VOTOS RECIBIDOS Y ABSTENCIONISMO PARA PRESIDENCIA Y VICEPRESIDENCIAS DE LA REPÚBLICA POR ZONA Y SEXO, SEGÚN CANTÓN Y DISTRITO ADMINISTRATIVO, ELECCIONES GENERALES FEBRERO 2018

CANTÓN Y DISTRITO ADMINISTRATIVO	TOTAL			URBANA			PREDOMINANTE URBANA			RURAL			PREDOMINANTE RURAL		
	TOTAL	HOMBRES	MUJERES	TOTAL	HOMBRES	MUJERES	TOTAL	HOMBRES	MUJERES	TOTAL	HOMBRES	MUJERES	TOTAL	HOMBRES	MUJERES
LOS GUIDO															
ELECTORADO	12 836	6 359	6 477	12 836	6 359	6 477	-	-	-	-	-	-	-	-	-
VOTOS RECIBIDOS	6 924	3 085	3 839	6 924	3 085	3 839	-	-	-	-	-	-	-	-	-
ABSTENCIONISMO	5 912	3 274	2 638	5 912	3 274	2 638	-	-	-	-	-	-	-	-	-
CANTÓN PURISCAL															
ELECTORADO	28 424	14 235	14 189	-	-	-	10 631	5 136	5 495	14 153	7 269	6 884	3 640	1 830	1 810
VOTOS RECIBIDOS	19 815	9 469	10 346	-	-	-	7 529	3 485	4 044	9 654	4 728	4 926	2 632	1 256	1 376
ABSTENCIONISMO	8 609	4 766	3 843	-	-	-	3 102	1 651	1 451	4 499	2 541	1 958	1 008	574	434
SANTIAGO															
ELECTORADO	10 631	5 136	5 495	-	-	-	10 631	5 136	5 495	-	-	-	-	-	-
VOTOS RECIBIDOS	7 529	3 485	4 044	-	-	-	7 529	3 485	4 044	-	-	-	-	-	-
ABSTENCIONISMO	3 102	1 651	1 451	-	-	-	3 102	1 651	1 451	-	-	-	-	-	-
MERCEDES SUR															
ELECTORADO	4 481	2 325	2 156	-	-	-	-	-	-	4 481	2 325	2 156	-	-	-
VOTOS RECIBIDOS	3 080	1 511	1 569	-	-	-	-	-	-	3 080	1 511	1 569	-	-	-
ABSTENCIONISMO	1 401	814	587	-	-	-	-	-	-	1 401	814	587	-	-	-
BARBACOAS															
ELECTORADO	3 640	1 830	1 810	-	-	-	-	-	-	-	-	-	3 640	1 830	1 810
VOTOS RECIBIDOS	2 632	1 256	1 376	-	-	-	-	-	-	-	-	-	2 632	1 256	1 376
ABSTENCIONISMO	1 008	574	434	-	-	-	-	-	-	-	-	-	1 008	574	434
GRIFO ALTO															
ELECTORADO	984	495	489	-	-	-	-	-	-	984	495	489	-	-	-
VOTOS RECIBIDOS	719	339	380	-	-	-	-	-	-	719	339	380	-	-	-
ABSTENCIONISMO	265	156	109	-	-	-	-	-	-	265	156	109	-	-	-
SAN RAFAEL															
ELECTORADO	1 306	643	663	-	-	-	-	-	-	1 306	643	663	-	-	-
VOTOS RECIBIDOS	896	419	477	-	-	-	-	-	-	896	419	477	-	-	-
ABSTENCIONISMO	410	224	186	-	-	-	-	-	-	410	224	186	-	-	-
CANDELARITA															
ELECTORADO	1 431	739	692	-	-	-	-	-	-	1 431	739	692	-	-	-
VOTOS RECIBIDOS	984	489	495	-	-	-	-	-	-	984	489	495	-	-	-
ABSTENCIONISMO	447	250	197	-	-	-	-	-	-	447	250	197	-	-	-
DESAMPARADITOS															
ELECTORADO	591	308	283	-	-	-	-	-	-	591	308	283	-	-	-
VOTOS RECIBIDOS	453	235	218	-	-	-	-	-	-	453	235	218	-	-	-
ABSTENCIONISMO	138	73	65	-	-	-	-	-	-	138	73	65	-	-	-
SAN ANTONIO															
ELECTORADO	3 109	1 553	1 556	-	-	-	-	-	-	3 109	1 553	1 556	-	-	-
VOTOS RECIBIDOS	2 106	1 000	1 106	-	-	-	-	-	-	2 106	1 000	1 106	-	-	-
ABSTENCIONISMO	1 003	553	450	-	-	-	-	-	-	1 003	553	450	-	-	-

CUADRO 2.2 SAN JOSÉ: ELECTORADO, VOTOS RECIBIDOS Y ABSTENCIONISMO PARA PRESIDENCIA Y VICEPRESIDENCIAS DE LA REPÚBLICA POR ZONA Y SEXO, SEGÚN CANTÓN Y DISTRITO ADMINISTRATIVO, ELECCIONES GENERALES FEBRERO 2018

CANTÓN Y DISTRITO ADMINISTRATIVO	TOTAL			URBANA			PREDOMINANTE URBANA			RURAL			PREDOMINANTE RURAL		
	TOTAL	HOMBRES	MUJERES	TOTAL	HOMBRES	MUJERES	TOTAL	HOMBRES	MUJERES	TOTAL	HOMBRES	MUJERES	TOTAL	HOMBRES	MUJERES
CHIRES															
ELECTORADO	2 251	1 206	1 045	-	-	-	-	-	-	2 251	1 206	1 045	-	-	-
VOTOS RECIBIDOS	1 416	735	681	-	-	-	-	-	-	1 416	735	681	-	-	-
ABSTENCIONISMO	835	471	364	-	-	-	-	-	-	835	471	364	-	-	-
CANTÓN TARRAZÚ															
ELECTORADO	12 188	6 119	6 069	-	-	-	7 736	3 838	3 898	1 442	759	683	3 010	1 522	1 488
VOTOS RECIBIDOS	7 984	3 763	4 221	-	-	-	5 165	2 396	2 769	928	474	454	1 891	893	998
ABSTENCIONISMO	4 204	2 356	1 848	-	-	-	2 571	1 442	1 129	514	285	229	1 119	629	490
SAN MARCOS															
ELECTORADO	7 736	3 838	3 898	-	-	-	7 736	3 838	3 898	-	-	-	-	-	-
VOTOS RECIBIDOS	5 165	2 396	2 769	-	-	-	5 165	2 396	2 769	-	-	-	-	-	-
ABSTENCIONISMO	2 571	1 442	1 129	-	-	-	2 571	1 442	1 129	-	-	-	-	-	-
SAN LORENZO															
ELECTORADO	3 010	1 522	1 488	-	-	-	-	-	-	-	-	-	3 010	1 522	1 488
VOTOS RECIBIDOS	1 891	893	998	-	-	-	-	-	-	-	-	-	1 891	893	998
ABSTENCIONISMO	1 119	629	490	-	-	-	-	-	-	-	-	-	1 119	629	490
SAN CARLOS															
ELECTORADO	1 442	759	683	-	-	-	-	-	-	1 442	759	683	-	-	-
VOTOS RECIBIDOS	928	474	454	-	-	-	-	-	-	928	474	454	-	-	-
ABSTENCIONISMO	514	285	229	-	-	-	-	-	-	514	285	229	-	-	-
CANTÓN ASERRÍ															
ELECTORADO	42 853	21 439	21 414	-	-	-	30 402	15 176	15 226	2 747	1 436	1 311	9 704	4 827	4 877
VOTOS RECIBIDOS	28 799	13 564	15 235	-	-	-	20 364	9 545	10 819	1 794	903	891	6 641	3 116	3 525
ABSTENCIONISMO	14 054	7 875	6 179	-	-	-	10 038	5 631	4 407	953	533	420	3 063	1 711	1 352
ASERRÍ															
ELECTORADO	24 220	12 001	12 219	-	-	-	24 220	12 001	12 219	-	-	-	-	-	-
VOTOS RECIBIDOS	16 358	7 628	8 730	-	-	-	16 358	7 628	8 730	-	-	-	-	-	-
ABSTENCIONISMO	7 862	4 373	3 489	-	-	-	7 862	4 373	3 489	-	-	-	-	-	-
TARBACA															
ELECTORADO	1 785	921	864	-	-	-	-	-	-	1 785	921	864	-	-	-
VOTOS RECIBIDOS	1 166	577	589	-	-	-	-	-	-	1 166	577	589	-	-	-
ABSTENCIONISMO	619	344	275	-	-	-	-	-	-	619	344	275	-	-	-
VUELTA DE JORCO															
ELECTORADO	5 056	2 548	2 508	-	-	-	-	-	-	-	-	-	5 056	2 548	2 508
VOTOS RECIBIDOS	3 441	1 639	1 802	-	-	-	-	-	-	-	-	-	3 441	1 639	1 802
ABSTENCIONISMO	1 615	909	706	-	-	-	-	-	-	-	-	-	1 615	909	706
SAN GABRIEL															
ELECTORADO	3 919	1 931	1 988	-	-	-	-	-	-	-	-	-	3 919	1 931	1 988
VOTOS RECIBIDOS	2 729	1 270	1 459	-	-	-	-	-	-	-	-	-	2 729	1 270	1 459
ABSTENCIONISMO	1 190	661	529	-	-	-	-	-	-	-	-	-	1 190	661	529

CUADRO 2.2 SAN JOSÉ: ELECTORADO, VOTOS RECIBIDOS Y ABSTENCIONISMO PARA PRESIDENCIA Y VICEPRESIDENCIAS DE LA REPÚBLICA POR ZONA Y SEXO, SEGÚN CANTÓN Y DISTRITO ADMINISTRATIVO, ELECCIONES GENERALES FEBRERO 2018

CANTÓN Y DISTRITO ADMINISTRATIVO	TOTAL			URBANA			PREDOMINANTE URBANA			RURAL			PREDOMINANTE RURAL		
	TOTAL	HOMBRES	MUJERES	TOTAL	HOMBRES	MUJERES	TOTAL	HOMBRES	MUJERES	TOTAL	HOMBRES	MUJERES	TOTAL	HOMBRES	MUJERES
LEGUA															
ELECTORADO	962	515	447	-	-	-	-	-	-	962	515	447	-	-	-
VOTOS RECIBIDOS	628	326	302	-	-	-	-	-	-	628	326	302	-	-	-
ABSTENCIONISMO	334	189	145	-	-	-	-	-	-	334	189	145	-	-	-
MONTERREY															
ELECTORADO	729	348	381	-	-	-	-	-	-	-	-	-	729	348	381
VOTOS RECIBIDOS	471	207	264	-	-	-	-	-	-	-	-	-	471	207	264
ABSTENCIONISMO	258	141	117	-	-	-	-	-	-	-	-	-	258	141	117
SALITRILLOS															
ELECTORADO	6 182	3 175	3 007	-	-	-	6 182	3 175	3 007	-	-	-	-	-	-
VOTOS RECIBIDOS	4 006	1 917	2 089	-	-	-	4 006	1 917	2 089	-	-	-	-	-	-
ABSTENCIONISMO	2 176	1 258	918	-	-	-	2 176	1 258	918	-	-	-	-	-	-
CANTÓN MORA															
ELECTORADO	21 361	10 503	10 858	-	-	-	12 140	5 883	6 257	1 704	903	801	7 517	3 717	3 800
VOTOS RECIBIDOS	14 723	6 877	7 846	-	-	-	8 613	3 944	4 669	1 142	582	560	4 968	2 351	2 617
ABSTENCIONISMO	6 638	3 626	3 012	-	-	-	3 527	1 939	1 588	562	321	241	2 549	1 366	1 183
COLÓN															
ELECTORADO	12 140	5 883	6 257	-	-	-	12 140	5 883	6 257	-	-	-	-	-	-
VOTOS RECIBIDOS	8 613	3 944	4 669	-	-	-	8 613	3 944	4 669	-	-	-	-	-	-
ABSTENCIONISMO	3 527	1 939	1 588	-	-	-	3 527	1 939	1 588	-	-	-	-	-	-
GUAYABO															
ELECTORADO	3 174	1 512	1 662	-	-	-	-	-	-	-	-	-	3 174	1 512	1 662
VOTOS RECIBIDOS	2 077	946	1 131	-	-	-	-	-	-	-	-	-	2 077	946	1 131
ABSTENCIONISMO	1 097	566	531	-	-	-	-	-	-	-	-	-	1 097	566	531
TABARCIA															
ELECTORADO	3 388	1 699	1 689	-	-	-	-	-	-	-	-	-	3 388	1 699	1 689
VOTOS RECIBIDOS	2 278	1 100	1 178	-	-	-	-	-	-	-	-	-	2 278	1 100	1 178
ABSTENCIONISMO	1 110	599	511	-	-	-	-	-	-	-	-	-	1 110	599	511
PIEDRAS NEGRAS															
ELECTORADO	258	131	127	-	-	-	-	-	-	258	131	127	-	-	-
VOTOS RECIBIDOS	176	88	88	-	-	-	-	-	-	176	88	88	-	-	-
ABSTENCIONISMO	82	43	39	-	-	-	-	-	-	82	43	39	-	-	-
PICAGRES															
ELECTORADO	561	299	262	-	-	-	-	-	-	561	299	262	-	-	-
VOTOS RECIBIDOS	392	201	191	-	-	-	-	-	-	392	201	191	-	-	-
ABSTENCIONISMO	169	98	71	-	-	-	-	-	-	169	98	71	-	-	-
JARIS															
ELECTORADO	885	473	412	-	-	-	-	-	-	885	473	412	-	-	-
VOTOS RECIBIDOS	574	293	281	-	-	-	-	-	-	574	293	281	-	-	-
ABSTENCIONISMO	311	180	131	-	-	-	-	-	-	311	180	131	-	-	-

CUADRO 2.2 SAN JOSÉ: ELECTORADO, VOTOS RECIBIDOS Y ABSTENCIONISMO PARA PRESIDENCIA Y VICEPRESIDENCIAS DE LA REPÚBLICA POR ZONA Y SEXO, SEGÚN CANTÓN Y DISTRITO ADMINISTRATIVO, ELECCIONES GENERALES FEBRERO 2018

CANTÓN Y DISTRITO ADMINISTRATIVO	TOTAL			URBANA			PREDOMINANTE URBANA			RURAL			PREDOMINANTE RURAL		
	TOTAL	HOMBRES	MUJERES	TOTAL	HOMBRES	MUJERES	TOTAL	HOMBRES	MUJERES	TOTAL	HOMBRES	MUJERES	TOTAL	HOMBRES	MUJERES
QUITIRRISI															
ELECTORADO	955	506	449	-	-	-	-	-	-	-	-	-	955	506	449
VOTOS RECIBIDOS	613	305	308	-	-	-	-	-	-	-	-	-	613	305	308
ABSTENCIONISMO	342	201	141	-	-	-	-	-	-	-	-	-	342	201	141
CANTÓN GOICOECHEA															
ELECTORADO	90 058	43 176	46 882	73 681	35 202	38 479	13 140	6 323	6 817	-	-	-	3 237	1 651	1 586
VOTOS RECIBIDOS	62 088	28 341	33 747	50 517	22 966	27 551	9 500	4 391	5 109	-	-	-	2 071	984	1 087
ABSTENCIONISMO	27 970	14 835	13 135	23 164	12 236	10 928	3 640	1 932	1 708	-	-	-	1 166	667	499
GUADALUPE															
ELECTORADO	20 659	9 875	10 784	20 659	9 875	10 784	-	-	-	-	-	-	-	-	-
VOTOS RECIBIDOS	14 612	6 780	7 832	14 612	6 780	7 832	-	-	-	-	-	-	-	-	-
ABSTENCIONISMO	6 047	3 095	2 952	6 047	3 095	2 952	-	-	-	-	-	-	-	-	-
SAN FRANCISCO															
ELECTORADO	2 049	1 051	998	2 049	1 051	998	-	-	-	-	-	-	-	-	-
VOTOS RECIBIDOS	1 475	719	756	1 475	719	756	-	-	-	-	-	-	-	-	-
ABSTENCIONISMO	574	332	242	574	332	242	-	-	-	-	-	-	-	-	-
CALLE BLANCOS															
ELECTORADO	11 883	5 614	6 269	11 883	5 614	6 269	-	-	-	-	-	-	-	-	-
VOTOS RECIBIDOS	8 633	3 895	4 738	8 633	3 895	4 738	-	-	-	-	-	-	-	-	-
ABSTENCIONISMO	3 250	1 719	1 531	3 250	1 719	1 531	-	-	-	-	-	-	-	-	-
MATA DE PLÁTANO															
ELECTORADO	13 140	6 323	6 817	-	-	-	13 140	6 323	6 817	-	-	-	-	-	-
VOTOS RECIBIDOS	9 500	4 391	5 109	-	-	-	9 500	4 391	5 109	-	-	-	-	-	-
ABSTENCIONISMO	3 640	1 932	1 708	-	-	-	3 640	1 932	1 708	-	-	-	-	-	-
IPÍS															
ELECTORADO	23 272	11 076	12 196	23 272	11 076	12 196	-	-	-	-	-	-	-	-	-
VOTOS RECIBIDOS	16 148	7 274	8 874	16 148	7 274	8 874	-	-	-	-	-	-	-	-	-
ABSTENCIONISMO	7 124	3 802	3 322	7 124	3 802	3 322	-	-	-	-	-	-	-	-	-
RANCHO REDONDO															
ELECTORADO	3 237	1 651	1 586	-	-	-	-	-	-	-	-	-	3 237	1 651	1 586
VOTOS RECIBIDOS	2 071	984	1 087	-	-	-	-	-	-	-	-	-	2 071	984	1 087
ABSTENCIONISMO	1 166	667	499	-	-	-	-	-	-	-	-	-	1 166	667	499
PURRAL															
ELECTORADO	15 818	7 586	8 232	15 818	7 586	8 232	-	-	-	-	-	-	-	-	-
VOTOS RECIBIDOS	9 649	4 298	5 351	9 649	4 298	5 351	-	-	-	-	-	-	-	-	-
ABSTENCIONISMO	6 169	3 288	2 881	6 169	3 288	2 881	-	-	-	-	-	-	-	-	-
CANTÓN SANTA ANA															
ELECTORADO	35 074	17 130	17 944	21 285	10 332	10 953	10 905	5 341	5 564	-	-	-	2 884	1 457	1 427
VOTOS RECIBIDOS	25 323	11 821	13 502	15 665	7 265	8 400	7 779	3 656	4 123	-	-	-	1 879	900	979
ABSTENCIONISMO	9 751	5 309	4 442	5 620	3 067	2 553	3 126	1 685	1 441	-	-	-	1 005	557	448

CUADRO 2.2 SAN JOSÉ: ELECTORADO, VOTOS RECIBIDOS Y ABSTENCIONISMO PARA PRESIDENCIA Y VICEPRESIDENCIAS DE LA REPÚBLICA POR ZONA Y SEXO, SEGÚN CANTÓN Y DISTRITO ADMINISTRATIVO, ELECCIONES GENERALES FEBRERO 2018

CANTÓN Y DISTRITO ADMINISTRATIVO	TOTAL			URBANA			PREDOMINANTE URBANA			RURAL			PREDOMINANTE RURAL		
	TOTAL	HOMBRES	MUJERES	TOTAL	HOMBRES	MUJERES	TOTAL	HOMBRES	MUJERES	TOTAL	HOMBRES	MUJERES	TOTAL	HOMBRES	MUJERES
SANTA ANA															
ELECTORADO	8 863	4 296	4 567	8 863	4 296	4 567	-	-	-	-	-	-	-	-	-
VOTOS RECIBIDOS	6 642	3 094	3 548	6 642	3 094	3 548	-	-	-	-	-	-	-	-	-
ABSTENCIONISMO	2 221	1 202	1 019	2 221	1 202	1 019	-	-	-	-	-	-	-	-	-
SALITRAL															
ELECTORADO	2 884	1 457	1 427	-	-	-	-	-	-	-	-	-	2 884	1 457	1 427
VOTOS RECIBIDOS	1 879	900	979	-	-	-	-	-	-	-	-	-	1 879	900	979
ABSTENCIONISMO	1 005	557	448	-	-	-	-	-	-	-	-	-	1 005	557	448
POZOS															
ELECTORADO	10 890	5 315	5 575	10 890	5 315	5 575	-	-	-	-	-	-	-	-	-
VOTOS RECIBIDOS	7 918	3 678	4 240	7 918	3 678	4 240	-	-	-	-	-	-	-	-	-
ABSTENCIONISMO	2 972	1 637	1 335	2 972	1 637	1 335	-	-	-	-	-	-	-	-	-
URUCA															
ELECTORADO	5 763	2 799	2 964	-	-	-	5 763	2 799	2 964	-	-	-	-	-	-
VOTOS RECIBIDOS	4 084	1 914	2 170	-	-	-	4 084	1 914	2 170	-	-	-	-	-	-
ABSTENCIONISMO	1 679	885	794	-	-	-	1 679	885	794	-	-	-	-	-	-
PIEDADES															
ELECTORADO	5 142	2 542	2 600	-	-	-	5 142	2 542	2 600	-	-	-	-	-	-
VOTOS RECIBIDOS	3 695	1 742	1 953	-	-	-	3 695	1 742	1 953	-	-	-	-	-	-
ABSTENCIONISMO	1 447	800	647	-	-	-	1 447	800	647	-	-	-	-	-	-
BRASIL															
ELECTORADO	1 532	721	811	1 532	721	811	-	-	-	-	-	-	-	-	-
VOTOS RECIBIDOS	1 105	493	612	1 105	493	612	-	-	-	-	-	-	-	-	-
ABSTENCIONISMO	427	228	199	427	228	199	-	-	-	-	-	-	-	-	-
CANTÓN ALAJUELITA															
ELECTORADO	50 373	24 920	25 453	48 475	23 992	24 483	1 898	928	970	-	-	-	-	-	-
VOTOS RECIBIDOS	32 210	14 894	17 316	30 966	14 332	16 634	1 244	562	682	-	-	-	-	-	-
ABSTENCIONISMO	18 163	10 026	8 137	17 509	9 660	7 849	654	366	288	-	-	-	-	-	-
ALAJUELITA															
ELECTORADO	10 147	4 942	5 205	10 147	4 942	5 205	-	-	-	-	-	-	-	-	-
VOTOS RECIBIDOS	6 808	3 092	3 716	6 808	3 092	3 716	-	-	-	-	-	-	-	-	-
ABSTENCIONISMO	3 339	1 850	1 489	3 339	1 850	1 489	-	-	-	-	-	-	-	-	-
SAN JOSECITO															
ELECTORADO	7 605	3 770	3 835	7 605	3 770	3 835	-	-	-	-	-	-	-	-	-
VOTOS RECIBIDOS	5 149	2 415	2 734	5 149	2 415	2 734	-	-	-	-	-	-	-	-	-
ABSTENCIONISMO	2 456	1 355	1 101	2 456	1 355	1 101	-	-	-	-	-	-	-	-	-
SAN ANTONIO															
ELECTORADO	1 898	928	970	-	-	-	1 898	928	970	-	-	-	-	-	-
VOTOS RECIBIDOS	1 244	562	682	-	-	-	1 244	562	682	-	-	-	-	-	-
ABSTENCIONISMO	654	366	288	-	-	-	654	366	288	-	-	-	-	-	-

CUADRO 2.2 SAN JOSÉ: ELECTORADO, VOTOS RECIBIDOS Y ABSTENCIONISMO PARA PRESIDENCIA Y VICEPRESIDENCIAS DE LA REPÚBLICA POR ZONA Y SEXO, SEGÚN CANTÓN Y DISTRITO ADMINISTRATIVO, ELECCIONES GENERALES FEBRERO 2018

CANTÓN Y DISTRITO ADMINISTRATIVO	TOTAL			URBANA			PREDOMINANTE URBANA			RURAL			PREDOMINANTE RURAL		
	TOTAL	HOMBRES	MUJERES	TOTAL	HOMBRES	MUJERES	TOTAL	HOMBRES	MUJERES	TOTAL	HOMBRES	MUJERES	TOTAL	HOMBRES	MUJERES
CONCEPCIÓN															
ELECTORADO	12 310	6 197	6 113	12 310	6 197	6 113	-	-	-	-	-	-	-	-	-
VOTOS RECIBIDOS	7 868	3 721	4 147	7 868	3 721	4 147	-	-	-	-	-	-	-	-	-
ABSTENCIONISMO	4 442	2 476	1 966	4 442	2 476	1 966	-	-	-	-	-	-	-	-	-
SAN FELIPE															
ELECTORADO	18 413	9 083	9 330	18 413	9 083	9 330	-	-	-	-	-	-	-	-	-
VOTOS RECIBIDOS	11 141	5 104	6 037	11 141	5 104	6 037	-	-	-	-	-	-	-	-	-
ABSTENCIONISMO	7 272	3 979	3 293	7 272	3 979	3 293	-	-	-	-	-	-	-	-	-
CANTÓN VÁZQUEZ DE CORONADO															
ELECTORADO	53 496	25 783	27 713	16 797	7 942	8 855	36 699	17 841	18 858	-	-	-	-	-	-
VOTOS RECIBIDOS	38 700	17 788	20 912	12 637	5 713	6 924	26 063	12 075	13 988	-	-	-	-	-	-
ABSTENCIONISMO	14 796	7 995	6 801	4 160	2 229	1 931	10 636	5 766	4 870	-	-	-	-	-	-
SAN ISIDRO															
ELECTORADO	15 721	7 522	8 199	-	-	-	15 721	7 522	8 199	-	-	-	-	-	-
VOTOS RECIBIDOS	11 783	5 420	6 363	-	-	-	11 783	5 420	6 363	-	-	-	-	-	-
ABSTENCIONISMO	3 938	2 102	1 836	-	-	-	3 938	2 102	1 836	-	-	-	-	-	-
SAN RAFAEL															
ELECTORADO	5 779	2 839	2 940	-	-	-	5 779	2 839	2 940	-	-	-	-	-	-
VOTOS RECIBIDOS	4 052	1 904	2 148	-	-	-	4 052	1 904	2 148	-	-	-	-	-	-
ABSTENCIONISMO	1 727	935	792	-	-	-	1 727	935	792	-	-	-	-	-	-
DULCE NOMBRE DE JESÚS															
ELECTORADO	9 798	4 815	4 983	-	-	-	9 798	4 815	4 983	-	-	-	-	-	-
VOTOS RECIBIDOS	6 878	3 211	3 667	-	-	-	6 878	3 211	3 667	-	-	-	-	-	-
ABSTENCIONISMO	2 920	1 604	1 316	-	-	-	2 920	1 604	1 316	-	-	-	-	-	-
PATALILLO															
ELECTORADO	16 797	7 942	8 855	16 797	7 942	8 855	-	-	-	-	-	-	-	-	-
VOTOS RECIBIDOS	12 637	5 713	6 924	12 637	5 713	6 924	-	-	-	-	-	-	-	-	-
ABSTENCIONISMO	4 160	2 229	1 931	4 160	2 229	1 931	-	-	-	-	-	-	-	-	-
CASCAJAL															
ELECTORADO	5 401	2 665	2 736	-	-	-	5 401	2 665	2 736	-	-	-	-	-	-
VOTOS RECIBIDOS	3 350	1 540	1 810	-	-	-	3 350	1 540	1 810	-	-	-	-	-	-
ABSTENCIONISMO	2 051	1 125	926	-	-	-	2 051	1 125	926	-	-	-	-	-	-
CANTÓN ACOSTA															
ELECTORADO	16 608	8 504	8 104	-	-	-	-	-	-	5 405	2 919	2 486	11 203	5 585	5 618
VOTOS RECIBIDOS	10 981	5 358	5 623	-	-	-	-	-	-	3 189	1 662	1 527	7 792	3 696	4 096
ABSTENCIONISMO	5 627	3 146	2 481	-	-	-	-	-	-	2 216	1 257	959	3 411	1 889	1 522
SAN IGNACIO															
ELECTORADO	7 543	3 704	3 839	-	-	-	-	-	-	-	-	-	7 543	3 704	3 839
VOTOS RECIBIDOS	5 302	2 486	2 816	-	-	-	-	-	-	-	-	-	5 302	2 486	2 816
ABSTENCIONISMO	2 241	1 218	1 023	-	-	-	-	-	-	-	-	-	2 241	1 218	1 023

CUADRO 2.2 SAN JOSÉ: ELECTORADO, VOTOS RECIBIDOS Y ABSTENCIONISMO PARA PRESIDENCIA Y VICEPRESIDENCIAS DE LA REPÚBLICA POR ZONA Y SEXO, SEGÚN CANTÓN Y DISTRITO ADMINISTRATIVO, ELECCIONES GENERALES FEBRERO 2018

CANTÓN Y DISTRITO ADMINISTRATIVO	TOTAL			URBANA			PREDOMINANTE URBANA			RURAL			PREDOMINANTE RURAL		
	TOTAL	HOMBRES	MUJERES	TOTAL	HOMBRES	MUJERES	TOTAL	HOMBRES	MUJERES	TOTAL	HOMBRES	MUJERES	TOTAL	HOMBRES	MUJERES
GUAITIL															
ELECTORADO	1 984	1 048	936	-	-	-	-	-	-	1 984	1 048	936	-	-	-
VOTOS RECIBIDOS	1 257	633	624	-	-	-	-	-	-	1 257	633	624	-	-	-
ABSTENCIONISMO	727	415	312	-	-	-	-	-	-	727	415	312	-	-	-
PALMICHAL															
ELECTORADO	3 660	1 881	1 779	-	-	-	-	-	-	-	-	-	3 660	1 881	1 779
VOTOS RECIBIDOS	2 490	1 210	1 280	-	-	-	-	-	-	-	-	-	2 490	1 210	1 280
ABSTENCIONISMO	1 170	671	499	-	-	-	-	-	-	-	-	-	1 170	671	499
CANGREJAL															
ELECTORADO	1 506	806	700	-	-	-	-	-	-	1 506	806	700	-	-	-
VOTOS RECIBIDOS	844	451	393	-	-	-	-	-	-	844	451	393	-	-	-
ABSTENCIONISMO	662	355	307	-	-	-	-	-	-	662	355	307	-	-	-
SABANILLAS															
ELECTORADO	1 915	1 065	850	-	-	-	-	-	-	1 915	1 065	850	-	-	-
VOTOS RECIBIDOS	1 088	578	510	-	-	-	-	-	-	1 088	578	510	-	-	-
ABSTENCIONISMO	827	487	340	-	-	-	-	-	-	827	487	340	-	-	-
CANTÓN TIBÁS															
ELECTORADO	55 965	26 235	29 730	55 965	26 235	29 730	-	-	-	-	-	-	-	-	-
VOTOS RECIBIDOS	39 009	17 614	21 395	39 009	17 614	21 395	-	-	-	-	-	-	-	-	-
ABSTENCIONISMO	16 956	8 621	8 335	16 956	8 621	8 335	-	-	-	-	-	-	-	-	-
SAN JUAN															
ELECTORADO	21 717	10 144	11 573	21 717	10 144	11 573	-	-	-	-	-	-	-	-	-
VOTOS RECIBIDOS	15 796	7 152	8 644	15 796	7 152	8 644	-	-	-	-	-	-	-	-	-
ABSTENCIONISMO	5 921	2 992	2 929	5 921	2 992	2 929	-	-	-	-	-	-	-	-	-
CINCO ESQUINAS															
ELECTORADO	7 524	3 677	3 847	7 524	3 677	3 847	-	-	-	-	-	-	-	-	-
VOTOS RECIBIDOS	4 703	2 210	2 493	4 703	2 210	2 493	-	-	-	-	-	-	-	-	-
ABSTENCIONISMO	2 821	1 467	1 354	2 821	1 467	1 354	-	-	-	-	-	-	-	-	-
ANSELMO LLORENTE															
ELECTORADO	8 630	3 952	4 678	8 630	3 952	4 678	-	-	-	-	-	-	-	-	-
VOTOS RECIBIDOS	6 420	2 869	3 551	6 420	2 869	3 551	-	-	-	-	-	-	-	-	-
ABSTENCIONISMO	2 210	1 083	1 127	2 210	1 083	1 127	-	-	-	-	-	-	-	-	-
LEÓN XIII															
ELECTORADO	7 640	3 585	4 055	7 640	3 585	4 055	-	-	-	-	-	-	-	-	-
VOTOS RECIBIDOS	4 561	2 004	2 557	4 561	2 004	2 557	-	-	-	-	-	-	-	-	-
ABSTENCIONISMO	3 079	1 581	1 498	3 079	1 581	1 498	-	-	-	-	-	-	-	-	-
COLIMA															
ELECTORADO	10 454	4 877	5 577	10 454	4 877	5 577	-	-	-	-	-	-	-	-	-
VOTOS RECIBIDOS	7 529	3 379	4 150	7 529	3 379	4 150	-	-	-	-	-	-	-	-	-
ABSTENCIONISMO	2 925	1 498	1 427	2 925	1 498	1 427	-	-	-	-	-	-	-	-	-

CUADRO 2.2 SAN JOSÉ: ELECTORADO, VOTOS RECIBIDOS Y ABSTENCIONISMO PARA PRESIDENCIA Y VICEPRESIDENCIAS DE LA REPÚBLICA POR ZONA Y SEXO, SEGÚN CANTÓN Y DISTRITO ADMINISTRATIVO, ELECCIONES GENERALES FEBRERO 2018

CANTÓN Y DISTRITO ADMINISTRATIVO	TOTAL			URBANA			PREDOMINANTE URBANA			RURAL			PREDOMINANTE RURAL		
	TOTAL	HOMBRES	MUJERES	TOTAL	HOMBRES	MUJERES	TOTAL	HOMBRES	MUJERES	TOTAL	HOMBRES	MUJERES	TOTAL	HOMBRES	MUJERES
CANTÓN MORAVIA															
ELECTORADO	44 209	21 149	23 060	39 885	18 971	20 914	4 324	2 178	2 146	-	-	-	-	-	-
VOTOS RECIBIDOS	32 439	14 893	17 546	29 475	13 468	16 007	2 964	1 425	1 539	-	-	-	-	-	-
ABSTENCIONISMO	11 770	6 256	5 514	10 410	5 503	4 907	1 360	753	607	-	-	-	-	-	-
SAN VICENTE															
ELECTORADO	26 011	12 206	13 805	26 011	12 206	13 805	-	-	-	-	-	-	-	-	-
VOTOS RECIBIDOS	19 632	8 928	10 704	19 632	8 928	10 704	-	-	-	-	-	-	-	-	-
ABSTENCIONISMO	6 379	3 278	3 101	6 379	3 278	3 101	-	-	-	-	-	-	-	-	-
SAN JERÓNIMO															
ELECTORADO	4 324	2 178	2 146	-	-	-	4 324	2 178	2 146	-	-	-	-	-	-
VOTOS RECIBIDOS	2 964	1 425	1 539	-	-	-	2 964	1 425	1 539	-	-	-	-	-	-
ABSTENCIONISMO	1 360	753	607	-	-	-	1 360	753	607	-	-	-	-	-	-
LA TRINIDAD															
ELECTORADO	13 874	6 765	7 109	13 874	6 765	7 109	-	-	-	-	-	-	-	-	-
VOTOS RECIBIDOS	9 843	4 540	5 303	9 843	4 540	5 303	-	-	-	-	-	-	-	-	-
ABSTENCIONISMO	4 031	2 225	1 806	4 031	2 225	1 806	-	-	-	-	-	-	-	-	-
CANTÓN MONTES DE OCA															
ELECTORADO	42 391	19 898	22 493	42 391	19 898	22 493	-	-	-	-	-	-	-	-	-
VOTOS RECIBIDOS	31 246	14 161	17 085	31 246	14 161	17 085	-	-	-	-	-	-	-	-	-
ABSTENCIONISMO	11 145	5 737	5 408	11 145	5 737	5 408	-	-	-	-	-	-	-	-	-
SAN PEDRO															
ELECTORADO	21 073	9 919	11 154	21 073	9 919	11 154	-	-	-	-	-	-	-	-	-
VOTOS RECIBIDOS	15 234	6 932	8 302	15 234	6 932	8 302	-	-	-	-	-	-	-	-	-
ABSTENCIONISMO	5 839	2 987	2 852	5 839	2 987	2 852	-	-	-	-	-	-	-	-	-
SABANILLA															
ELECTORADO	12 012	5 618	6 394	12 012	5 618	6 394	-	-	-	-	-	-	-	-	-
VOTOS RECIBIDOS	9 239	4 180	5 059	9 239	4 180	5 059	-	-	-	-	-	-	-	-	-
ABSTENCIONISMO	2 773	1 438	1 335	2 773	1 438	1 335	-	-	-	-	-	-	-	-	-
MERCEDES															
ELECTORADO	2 737	1 300	1 437	2 737	1 300	1 437	-	-	-	-	-	-	-	-	-
VOTOS RECIBIDOS	2 067	963	1 104	2 067	963	1 104	-	-	-	-	-	-	-	-	-
ABSTENCIONISMO	670	337	333	670	337	333	-	-	-	-	-	-	-	-	-
SAN RAFAEL															
ELECTORADO	6 569	3 061	3 508	6 569	3 061	3 508	-	-	-	-	-	-	-	-	-
VOTOS RECIBIDOS	4 706	2 086	2 620	4 706	2 086	2 620	-	-	-	-	-	-	-	-	-
ABSTENCIONISMO	1 863	975	888	1 863	975	888	-	-	-	-	-	-	-	-	-
CANTÓN TURRUBARES															
ELECTORADO	4 593	2 358	2 235	-	-	-	-	-	-	3 291	1 733	1 558	1 302	625	677
VOTOS RECIBIDOS	2 924	1 443	1 481	-	-	-	-	-	-	2 039	1 029	1 010	885	414	471
ABSTENCIONISMO	1 669	915	754	-	-	-	-	-	-	1 252	704	548	417	211	206

CUADRO 2.2 SAN JOSÉ: ELECTORADO, VOTOS RECIBIDOS Y ABSTENCIONISMO PARA PRESIDENCIA Y VICEPRESIDENCIAS DE LA REPÚBLICA POR ZONA Y SEXO, SEGÚN CANTÓN Y DISTRITO ADMINISTRATIVO, ELECCIONES GENERALES FEBRERO 2018

CANTÓN Y DISTRITO ADMINISTRATIVO	TOTAL			URBANA			PREDOMINANTE URBANA			RURAL			PREDOMINANTE RURAL		
	TOTAL	HOMBRES	MUJERES	TOTAL	HOMBRES	MUJERES	TOTAL	HOMBRES	MUJERES	TOTAL	HOMBRES	MUJERES	TOTAL	HOMBRES	MUJERES
SAN PABLO															
ELECTORADO	1 302	625	677	-	-	-	-	-	-	-	-	-	1 302	625	677
VOTOS RECIBIDOS	885	414	471	-	-	-	-	-	-	-	-	-	885	414	471
ABSTENCIONISMO	417	211	206	-	-	-	-	-	-	-	-	-	417	211	206
SAN PEDRO															
ELECTORADO	516	260	256	-	-	-	-	-	-	516	260	256	-	-	-
VOTOS RECIBIDOS	356	174	182	-	-	-	-	-	-	356	174	182	-	-	-
ABSTENCIONISMO	160	86	74	-	-	-	-	-	-	160	86	74	-	-	-
SAN JUAN DE MATA															
ELECTORADO	954	508	446	-	-	-	-	-	-	954	508	446	-	-	-
VOTOS RECIBIDOS	551	273	278	-	-	-	-	-	-	551	273	278	-	-	-
ABSTENCIONISMO	403	235	168	-	-	-	-	-	-	403	235	168	-	-	-
SAN LUIS															
ELECTORADO	491	270	221	-	-	-	-	-	-	491	270	221	-	-	-
VOTOS RECIBIDOS	311	172	139	-	-	-	-	-	-	311	172	139	-	-	-
ABSTENCIONISMO	180	98	82	-	-	-	-	-	-	180	98	82	-	-	-
CARARA															
ELECTORADO	1 330	695	635	-	-	-	-	-	-	1 330	695	635	-	-	-
VOTOS RECIBIDOS	821	410	411	-	-	-	-	-	-	821	410	411	-	-	-
ABSTENCIONISMO	509	285	224	-	-	-	-	-	-	509	285	224	-	-	-
CANTÓN DOTA															
ELECTORADO	5 566	2 786	2 780	-	-	-	-	-	-	1 687	881	806	3 879	1 905	1 974
VOTOS RECIBIDOS	3 686	1 749	1 937	-	-	-	-	-	-	1 166	587	579	2 520	1 162	1 358
ABSTENCIONISMO	1 880	1 037	843	-	-	-	-	-	-	521	294	227	1 359	743	616
SANTA MARÍA															
ELECTORADO	3 879	1 905	1 974	-	-	-	-	-	-	-	-	-	3 879	1 905	1 974
VOTOS RECIBIDOS	2 520	1 162	1 358	-	-	-	-	-	-	-	-	-	2 520	1 162	1 358
ABSTENCIONISMO	1 359	743	616	-	-	-	-	-	-	-	-	-	1 359	743	616
JARDÍN															
ELECTORADO	309	167	142	-	-	-	-	-	-	309	167	142	-	-	-
VOTOS RECIBIDOS	192	103	89	-	-	-	-	-	-	192	103	89	-	-	-
ABSTENCIONISMO	117	64	53	-	-	-	-	-	-	117	64	53	-	-	-
COPEY															
ELECTORADO	1 378	714	664	-	-	-	-	-	-	1 378	714	664	-	-	-
VOTOS RECIBIDOS	974	484	490	-	-	-	-	-	-	974	484	490	-	-	-
ABSTENCIONISMO	404	230	174	-	-	-	-	-	-	404	230	174	-	-	-
CANTÓN CURRIDABAT															
ELECTORADO	48 859	23 440	25 419	48 859	23 440	25 419	-	-	-	-	-	-	-	-	-
VOTOS RECIBIDOS	35 032	16 126	18 906	35 032	16 126	18 906	-	-	-	-	-	-	-	-	-
ABSTENCIONISMO	13 827	7 314	6 513	13 827	7 314	6 513	-	-	-	-	-	-	-	-	-

CUADRO 2.2 SAN JOSÉ: ELECTORADO, VOTOS RECIBIDOS Y ABSTENCIONISMO PARA PRESIDENCIA Y VICEPRESIDENCIAS DE LA REPÚBLICA POR ZONA Y SEXO, SEGÚN CANTÓN Y DISTRITO ADMINISTRATIVO, ELECCIONES GENERALES FEBRERO 2018

CANTÓN Y DISTRITO ADMINISTRATIVO	TOTAL			URBANA			PREDOMINANTE URBANA			RURAL			PREDOMINANTE RURAL		
	TOTAL	HOMBRES	MUJERES	TOTAL	HOMBRES	MUJERES	TOTAL	HOMBRES	MUJERES	TOTAL	HOMBRES	MUJERES	TOTAL	HOMBRES	MUJERES
CURRIDABAT															
ELECTORADO	24 451	11 512	12 939	24 451	11 512	12 939	-	-	-	-	-	-	-	-	-
VOTOS RECIBIDOS	18 099	8 231	9 868	18 099	8 231	9 868	-	-	-	-	-	-	-	-	-
ABSTENCIONISMO	6 352	3 281	3 071	6 352	3 281	3 071	-	-	-	-	-	-	-	-	-
GRANADILLA															
ELECTORADO	9 495	4 646	4 849	9 495	4 646	4 849	-	-	-	-	-	-	-	-	-
VOTOS RECIBIDOS	6 716	3 118	3 598	6 716	3 118	3 598	-	-	-	-	-	-	-	-	-
ABSTENCIONISMO	2 779	1 528	1 251	2 779	1 528	1 251	-	-	-	-	-	-	-	-	-
SÁNCHEZ															
ELECTORADO	4 663	2 245	2 418	4 663	2 245	2 418	-	-	-	-	-	-	-	-	-
VOTOS RECIBIDOS	3 743	1 797	1 946	3 743	1 797	1 946	-	-	-	-	-	-	-	-	-
ABSTENCIONISMO	920	448	472	920	448	472	-	-	-	-	-	-	-	-	-
TIRRASES															
ELECTORADO	10 250	5 037	5 213	10 250	5 037	5 213	-	-	-	-	-	-	-	-	-
VOTOS RECIBIDOS	6 474	2 980	3 494	6 474	2 980	3 494	-	-	-	-	-	-	-	-	-
ABSTENCIONISMO	3 776	2 057	1 719	3 776	2 057	1 719	-	-	-	-	-	-	-	-	-
CANTÓN PÉREZ ZELEDÓN															
ELECTORADO	111 738	56 005	55 733	-	-	-	67 238	33 049	34 189	30 480	15 768	14 712	14 020	7 188	6 832
VOTOS RECIBIDOS	72 612	34 238	38 374	-	-	-	43 879	20 239	23 640	19 970	9 778	10 192	8 763	4 221	4 542
ABSTENCIONISMO	39 126	21 767	17 359	-	-	-	23 359	12 810	10 549	10 510	5 990	4 520	5 257	2 967	2 290
SAN ISIDRO DE EL GENERAL															
ELECTORADO	39 658	19 077	20 581	-	-	-	39 658	19 077	20 581	-	-	-	-	-	-
VOTOS RECIBIDOS	26 069	11 871	14 198	-	-	-	26 069	11 871	14 198	-	-	-	-	-	-
ABSTENCIONISMO	13 589	7 206	6 383	-	-	-	13 589	7 206	6 383	-	-	-	-	-	-
EL GENERAL															
ELECTORADO	5 070	2 562	2 508	-	-	-	-	-	-	5 070	2 562	2 508	-	-	-
VOTOS RECIBIDOS	3 278	1 513	1 765	-	-	-	-	-	-	3 278	1 513	1 765	-	-	-
ABSTENCIONISMO	1 792	1 049	743	-	-	-	-	-	-	1 792	1 049	743	-	-	-
DANIEL FLORES															
ELECTORADO	27 580	13 972	13 608	-	-	-	27 580	13 972	13 608	-	-	-	-	-	-
VOTOS RECIBIDOS	17 810	8 368	9 442	-	-	-	17 810	8 368	9 442	-	-	-	-	-	-
ABSTENCIONISMO	9 770	5 604	4 166	-	-	-	9 770	5 604	4 166	-	-	-	-	-	-
RIVAS															
ELECTORADO	5 095	2 649	2 446	-	-	-	-	-	-	5 095	2 649	2 446	-	-	-
VOTOS RECIBIDOS	3 499	1 746	1 753	-	-	-	-	-	-	3 499	1 746	1 753	-	-	-
ABSTENCIONISMO	1 596	903	693	-	-	-	-	-	-	1 596	903	693	-	-	-
SAN PEDRO															
ELECTORADO	6 376	3 237	3 139	-	-	-	-	-	-	6 376	3 237	3 139	-	-	-
VOTOS RECIBIDOS	3 997	1 909	2 088	-	-	-	-	-	-	3 997	1 909	2 088	-	-	-
ABSTENCIONISMO	2 379	1 328	1 051	-	-	-	-	-	-	2 379	1 328	1 051	-	-	-

CUADRO 2.2 SAN JOSÉ: ELECTORADO, VOTOS RECIBIDOS Y ABSTENCIONISMO PARA PRESIDENCIA Y VICEPRESIDENCIAS DE LA REPÚBLICA POR ZONA Y SEXO, SEGÚN CANTÓN Y DISTRITO ADMINISTRATIVO, ELECCIONES GENERALES FEBRERO 2018

CANTÓN Y DISTRITO ADMINISTRATIVO	TOTAL			URBANA			PREDOMINANTE URBANA			RURAL			PREDOMINANTE RURAL		
	TOTAL	HOMBRES	MUJERES	TOTAL	HOMBRES	MUJERES	TOTAL	HOMBRES	MUJERES	TOTAL	HOMBRES	MUJERES	TOTAL	HOMBRES	MUJERES
PLATANARES															
ELECTORADO	5 814	2 978	2 836	-	-	-	-	-	-	5 814	2 978	2 836	-	-	-
VOTOS RECIBIDOS	3 934	1 901	2 033	-	-	-	-	-	-	3 934	1 901	2 033	-	-	-
ABSTENCIONISMO	1 880	1 077	803	-	-	-	-	-	-	1 880	1 077	803	-	-	-
PEJIBAYE															
ELECTORADO	4 392	2 265	2 127	-	-	-	-	-	-	-	-	-	4 392	2 265	2 127
VOTOS RECIBIDOS	2 688	1 335	1 353	-	-	-	-	-	-	-	-	-	2 688	1 335	1 353
ABSTENCIONISMO	1 704	930	774	-	-	-	-	-	-	-	-	-	1 704	930	774
CAJÓN															
ELECTORADO	7 471	3 797	3 674	-	-	-	-	-	-	-	-	-	7 471	3 797	3 674
VOTOS RECIBIDOS	4 712	2 215	2 497	-	-	-	-	-	-	-	-	-	4 712	2 215	2 497
ABSTENCIONISMO	2 759	1 582	1 177	-	-	-	-	-	-	-	-	-	2 759	1 582	1 177
BARÚ															
ELECTORADO	1 986	1 047	939	-	-	-	-	-	-	1 986	1 047	939	-	-	-
VOTOS RECIBIDOS	1 176	607	569	-	-	-	-	-	-	1 176	607	569	-	-	-
ABSTENCIONISMO	810	440	370	-	-	-	-	-	-	810	440	370	-	-	-
RÍO NUEVO															
ELECTORADO	2 399	1 300	1 099	-	-	-	-	-	-	2 399	1 300	1 099	-	-	-
VOTOS RECIBIDOS	1 522	794	728	-	-	-	-	-	-	1 522	794	728	-	-	-
ABSTENCIONISMO	877	506	371	-	-	-	-	-	-	877	506	371	-	-	-
PÁRAMO															
ELECTORADO	3 740	1 995	1 745	-	-	-	-	-	-	3 740	1 995	1 745	-	-	-
VOTOS RECIBIDOS	2 564	1 308	1 256	-	-	-	-	-	-	2 564	1 308	1 256	-	-	-
ABSTENCIONISMO	1 176	687	489	-	-	-	-	-	-	1 176	687	489	-	-	-
LA AMISTAD															
ELECTORADO	2 157	1 126	1 031	-	-	-	-	-	-	-	-	-	2 157	1 126	1 031
VOTOS RECIBIDOS	1 363	671	692	-	-	-	-	-	-	-	-	-	1 363	671	692
ABSTENCIONISMO	794	455	339	-	-	-	-	-	-	-	-	-	794	455	339
CANTÓN LEÓN CORTÉS CASTRO															
ELECTORADO	9 210	4 670	4 540	-	-	-	4 069	2 034	2 035	5 141	2 636	2 505	-	-	-
VOTOS RECIBIDOS	5 914	2 887	3 027	-	-	-	2 584	1 246	1 338	3 330	1 641	1 689	-	-	-
ABSTENCIONISMO	3 296	1 783	1 513	-	-	-	1 485	788	697	1 811	995	816	-	-	-
SAN PABLO															
ELECTORADO	3 255	1 617	1 638	-	-	-	3 255	1 617	1 638	-	-	-	-	-	-
VOTOS RECIBIDOS	2 025	961	1 064	-	-	-	2 025	961	1 064	-	-	-	-	-	-
ABSTENCIONISMO	1 230	656	574	-	-	-	1 230	656	574	-	-	-	-	-	-
SAN ANDRÉS															
ELECTORADO	1 151	595	556	-	-	-	-	-	-	1 151	595	556	-	-	-
VOTOS RECIBIDOS	686	327	359	-	-	-	-	-	-	686	327	359	-	-	-
ABSTENCIONISMO	465	268	197	-	-	-	-	-	-	465	268	197	-	-	-

CUADRO 2.2 SAN JOSÉ: ELECTORADO, VOTOS RECIBIDOS Y ABSTENCIONISMO PARA PRESIDENCIA Y VICEPRESIDENCIAS DE LA REPÚBLICA POR ZONA Y SEXO, SEGÚN CANTÓN Y DISTRITO ADMINISTRATIVO, ELECCIONES GENERALES FEBRERO 2018

CANTÓN Y DISTRITO ADMINISTRATIVO	TOTAL			URBANA			PREDOMINANTE URBANA			RURAL			PREDOMINANTE RURAL		
	TOTAL	HOMBRES	MUJERES	TOTAL	HOMBRES	MUJERES	TOTAL	HOMBRES	MUJERES	TOTAL	HOMBRES	MUJERES	TOTAL	HOMBRES	MUJERES
LLANO BONITO															
ELECTORADO	1 399	708	691	-	-	-	-	-	-	1 399	708	691	-	-	-
VOTOS RECIBIDOS	898	457	441	-	-	-	-	-	-	898	457	441	-	-	-
ABSTENCIONISMO	501	251	250	-	-	-	-	-	-	501	251	250	-	-	-
SAN ISIDRO															
ELECTORADO	1 220	627	593	-	-	-	-	-	-	1 220	627	593	-	-	-
VOTOS RECIBIDOS	782	384	398	-	-	-	-	-	-	782	384	398	-	-	-
ABSTENCIONISMO	438	243	195	-	-	-	-	-	-	438	243	195	-	-	-
SANTA CRUZ															
ELECTORADO	1 371	706	665	-	-	-	-	-	-	1 371	706	665	-	-	-
VOTOS RECIBIDOS	964	473	491	-	-	-	-	-	-	964	473	491	-	-	-
ABSTENCIONISMO	407	233	174	-	-	-	-	-	-	407	233	174	-	-	-
SAN ANTONIO															
ELECTORADO	814	417	397	-	-	-	814	417	397	-	-	-	-	-	-
VOTOS RECIBIDOS	559	285	274	-	-	-	559	285	274	-	-	-	-	-	-
ABSTENCIONISMO	255	132	123	-	-	-	255	132	123	-	-	-	-	-	-

CUADRO 2.3 ALAJUELA: ELECTORADO, VOTOS RECIBIDOS Y ABSTENCIONISMO PARA PRESIDENCIA Y VICEPRESIDENCIAS DE LA REPÚBLICA POR ZONA Y SEXO, SEGÚN CANTÓN Y DISTRITO ADMINISTRATIVO, ELECCIONES GENERALES FEBRERO 2018

CANTÓN Y DISTRITO ADMINISTRATIVO	TOTAL			URBANA			PREDOMINANTE URBANA			RURAL			PREDOMINANTE RURAL		
	TOTAL	HOMBRES	MUJERES	TOTAL	HOMBRES	MUJERES	TOTAL	HOMBRES	MUJERES	TOTAL	HOMBRES	MUJERES	TOTAL	HOMBRES	MUJERES
ALAJUELA															
ELECTORADO	631 249	318 329	312 920	134 005	65 256	68 749	265 239	133 726	131 513	19 565	10 448	9 117	212 440	108 899	103 541
VOTOS RECIBIDOS	428 247	204 701	223 546	92 562	42 954	49 608	184 476	87 792	96 684	12 866	6 508	6 358	138 343	67 447	70 896
ABSTENCIONISMO	203 002	113 628	89 374	41 443	22 302	19 141	80 763	45 934	34 829	6 699	3 940	2 759	74 097	41 452	32 645
CANTÓN ALAJUELA															
ELECTORADO	201 765	101 810	99 955	104 647	51 119	53 528	89 716	46 955	42 761	-	-	-	7 402	3 736	3 666
VOTOS RECIBIDOS	135 288	64 065	71 223	71 343	33 132	38 211	59 003	28 563	30 440	-	-	-	4 942	2 370	2 572
ABSTENCIONISMO	66 477	37 745	28 732	33 304	17 987	15 317	30 713	18 392	12 321	-	-	-	2 460	1 366	1 094
ALAJUELA															
ELECTORADO	40 250	19 305	20 945	40 250	19 305	20 945	-	-	-	-	-	-	-	-	-
VOTOS RECIBIDOS	27 983	12 838	15 145	27 983	12 838	15 145	-	-	-	-	-	-	-	-	-
ABSTENCIONISMO	12 267	6 467	5 800	12 267	6 467	5 800	-	-	-	-	-	-	-	-	-
SAN JOSÉ															
ELECTORADO	33 597	16 374	17 223	33 597	16 374	17 223	-	-	-	-	-	-	-	-	-
VOTOS RECIBIDOS	22 704	10 510	12 194	22 704	10 510	12 194	-	-	-	-	-	-	-	-	-
ABSTENCIONISMO	10 893	5 864	5 029	10 893	5 864	5 029	-	-	-	-	-	-	-	-	-
CARRIZAL															
ELECTORADO	4 853	2 442	2 411	-	-	-	4 853	2 442	2 411	-	-	-	-	-	-
VOTOS RECIBIDOS	3 230	1 516	1 714	-	-	-	3 230	1 516	1 714	-	-	-	-	-	-
ABSTENCIONISMO	1 623	926	697	-	-	-	1 623	926	697	-	-	-	-	-	-
SAN ANTONIO															
ELECTORADO	21 921	10 991	10 930	21 921	10 991	10 930	-	-	-	-	-	-	-	-	-
VOTOS RECIBIDOS	14 648	6 941	7 707	14 648	6 941	7 707	-	-	-	-	-	-	-	-	-
ABSTENCIONISMO	7 273	4 050	3 223	7 273	4 050	3 223	-	-	-	-	-	-	-	-	-
GUÁCIMA															
ELECTORADO	15 013	7 629	7 384	-	-	-	15 013	7 629	7 384	-	-	-	-	-	-
VOTOS RECIBIDOS	10 326	5 009	5 317	-	-	-	10 326	5 009	5 317	-	-	-	-	-	-
ABSTENCIONISMO	4 687	2 620	2 067	-	-	-	4 687	2 620	2 067	-	-	-	-	-	-
SAN ISIDRO															
ELECTORADO	11 880	5 979	5 901	-	-	-	11 880	5 979	5 901	-	-	-	-	-	-
VOTOS RECIBIDOS	7 828	3 696	4 132	-	-	-	7 828	3 696	4 132	-	-	-	-	-	-
ABSTENCIONISMO	4 052	2 283	1 769	-	-	-	4 052	2 283	1 769	-	-	-	-	-	-
SABANILLA															
ELECTORADO	5 496	2 783	2 713	-	-	-	-	-	-	-	-	-	5 496	2 783	2 713
VOTOS RECIBIDOS	3 649	1 754	1 895	-	-	-	-	-	-	-	-	-	3 649	1 754	1 895
ABSTENCIONISMO	1 847	1 029	818	-	-	-	-	-	-	-	-	-	1 847	1 029	818
SAN RAFAEL															
ELECTORADO	18 886	11 302	7 584	-	-	-	18 886	11 302	7 584	-	-	-	-	-	-
VOTOS RECIBIDOS	11 503	5 982	5 521	-	-	-	11 503	5 982	5 521	-	-	-	-	-	-
ABSTENCIONISMO	7 383	5 320	2 063	-	-	-	7 383	5 320	2 063	-	-	-	-	-	-

CUADRO 2.3 ALAJUELA: ELECTORADO, VOTOS RECIBIDOS Y ABSTENCIONISMO PARA PRESIDENCIA Y VICEPRESIDENCIAS DE LA REPÚBLICA POR ZONA Y SEXO, SEGÚN CANTÓN Y DISTRITO ADMINISTRATIVO, ELECCIONES GENERALES FEBRERO 2018

CANTÓN Y DISTRITO ADMINISTRATIVO	TOTAL			URBANA			PREDOMINANTE URBANA			RURAL			PREDOMINANTE RURAL		
	TOTAL	HOMBRES	MUJERES	TOTAL	HOMBRES	MUJERES	TOTAL	HOMBRES	MUJERES	TOTAL	HOMBRES	MUJERES	TOTAL	HOMBRES	MUJERES
RÍO SEGUNDO															
ELECTORADO	8 879	4 449	4 430	8 879	4 449	4 430	-	-	-	-	-	-	-	-	-
VOTOS RECIBIDOS	6 008	2 843	3 165	6 008	2 843	3 165	-	-	-	-	-	-	-	-	-
ABSTENCIONISMO	2 871	1 606	1 265	2 871	1 606	1 265	-	-	-	-	-	-	-	-	-
DESAMPARADOS															
ELECTORADO	18 884	9 302	9 582	-	-	-	18 884	9 302	9 582	-	-	-	-	-	-
VOTOS RECIBIDOS	12 730	5 909	6 821	-	-	-	12 730	5 909	6 821	-	-	-	-	-	-
ABSTENCIONISMO	6 154	3 393	2 761	-	-	-	6 154	3 393	2 761	-	-	-	-	-	-
TURRÚCARES															
ELECTORADO	5 577	2 878	2 699	-	-	-	5 577	2 878	2 699	-	-	-	-	-	-
VOTOS RECIBIDOS	3 758	1 841	1 917	-	-	-	3 758	1 841	1 917	-	-	-	-	-	-
ABSTENCIONISMO	1 819	1 037	782	-	-	-	1 819	1 037	782	-	-	-	-	-	-
TAMBOR															
ELECTORADO	9 707	4 923	4 784	-	-	-	9 707	4 923	4 784	-	-	-	-	-	-
VOTOS RECIBIDOS	6 296	2 989	3 307	-	-	-	6 296	2 989	3 307	-	-	-	-	-	-
ABSTENCIONISMO	3 411	1 934	1 477	-	-	-	3 411	1 934	1 477	-	-	-	-	-	-
GARITA															
ELECTORADO	4 916	2 500	2 416	-	-	-	4 916	2 500	2 416	-	-	-	-	-	-
VOTOS RECIBIDOS	3 332	1 621	1 711	-	-	-	3 332	1 621	1 711	-	-	-	-	-	-
ABSTENCIONISMO	1 584	879	705	-	-	-	1 584	879	705	-	-	-	-	-	-
SARAPIQUÍ															
ELECTORADO	1 906	953	953	-	-	-	-	-	-	-	-	-	1 906	953	953
VOTOS RECIBIDOS	1 293	616	677	-	-	-	-	-	-	-	-	-	1 293	616	677
ABSTENCIONISMO	613	337	276	-	-	-	-	-	-	-	-	-	613	337	276
CANTÓN SAN RAMÓN															
ELECTORADO	63 586	31 682	31 904	24 345	11 664	12 681	3 982	1 989	1 993	290	159	131	34 969	17 870	17 099
VOTOS RECIBIDOS	44 369	21 140	23 229	17 384	7 967	9 417	2 753	1 283	1 470	208	117	91	24 024	11 773	12 251
ABSTENCIONISMO	19 217	10 542	8 675	6 961	3 697	3 264	1 229	706	523	82	42	40	10 945	6 097	4 848
SAN RAMÓN															
ELECTORADO	13 112	6 100	7 012	13 112	6 100	7 012	-	-	-	-	-	-	-	-	-
VOTOS RECIBIDOS	9 799	4 383	5 416	9 799	4 383	5 416	-	-	-	-	-	-	-	-	-
ABSTENCIONISMO	3 313	1 717	1 596	3 313	1 717	1 596	-	-	-	-	-	-	-	-	-
SANTIAGO															
ELECTORADO	3 648	1 867	1 781	-	-	-	-	-	-	-	-	-	3 648	1 867	1 781
VOTOS RECIBIDOS	2 603	1 299	1 304	-	-	-	-	-	-	-	-	-	2 603	1 299	1 304
ABSTENCIONISMO	1 045	568	477	-	-	-	-	-	-	-	-	-	1 045	568	477
SAN JUAN															
ELECTORADO	9 419	4 639	4 780	9 419	4 639	4 780	-	-	-	-	-	-	-	-	-
VOTOS RECIBIDOS	6 341	2 990	3 351	6 341	2 990	3 351	-	-	-	-	-	-	-	-	-
ABSTENCIONISMO	3 078	1 649	1 429	3 078	1 649	1 429	-	-	-	-	-	-	-	-	-

CUADRO 2.3 ALAJUELA: ELECTORADO, VOTOS RECIBIDOS Y ABSTENCIONISMO PARA PRESIDENCIA Y VICEPRESIDENCIAS DE LA REPÚBLICA POR ZONA Y SEXO, SEGÚN CANTÓN Y DISTRITO ADMINISTRATIVO, ELECCIONES GENERALES FEBRERO 2018

CANTÓN Y DISTRITO ADMINISTRATIVO	TOTAL			URBANA			PREDOMINANTE URBANA			RURAL			PREDOMINANTE RURAL		
	TOTAL	HOMBRES	MUJERES	TOTAL	HOMBRES	MUJERES	TOTAL	HOMBRES	MUJERES	TOTAL	HOMBRES	MUJERES	TOTAL	HOMBRES	MUJERES
PIEDADES NORTE															
ELECTORADO	5 813	2 916	2 897	-	-	-	-	-	-	-	-	-	5 813	2 916	2 897
VOTOS RECIBIDOS	4 049	1 943	2 106	-	-	-	-	-	-	-	-	-	4 049	1 943	2 106
ABSTENCIONISMO	1 764	973	791	-	-	-	-	-	-	-	-	-	1 764	973	791
PIEDADES SUR															
ELECTORADO	3 171	1 684	1 487	-	-	-	-	-	-	-	-	-	3 171	1 684	1 487
VOTOS RECIBIDOS	2 251	1 187	1 064	-	-	-	-	-	-	-	-	-	2 251	1 187	1 064
ABSTENCIONISMO	920	497	423	-	-	-	-	-	-	-	-	-	920	497	423
SAN RAFAEL															
ELECTORADO	5 932	2 996	2 936	-	-	-	-	-	-	-	-	-	5 932	2 996	2 936
VOTOS RECIBIDOS	4 114	2 017	2 097	-	-	-	-	-	-	-	-	-	4 114	2 017	2 097
ABSTENCIONISMO	1 818	979	839	-	-	-	-	-	-	-	-	-	1 818	979	839
SAN ISIDRO															
ELECTORADO	3 096	1 581	1 515	-	-	-	-	-	-	-	-	-	3 096	1 581	1 515
VOTOS RECIBIDOS	2 123	1 020	1 103	-	-	-	-	-	-	-	-	-	2 123	1 020	1 103
ABSTENCIONISMO	973	561	412	-	-	-	-	-	-	-	-	-	973	561	412
ÁNGELES															
ELECTORADO	3 336	1 676	1 660	-	-	-	-	-	-	-	-	-	3 336	1 676	1 660
VOTOS RECIBIDOS	2 299	1 114	1 185	-	-	-	-	-	-	-	-	-	2 299	1 114	1 185
ABSTENCIONISMO	1 037	562	475	-	-	-	-	-	-	-	-	-	1 037	562	475
ALFARO															
ELECTORADO	3 982	1 989	1 993	-	-	-	3 982	1 989	1 993	-	-	-	-	-	-
VOTOS RECIBIDOS	2 753	1 283	1 470	-	-	-	2 753	1 283	1 470	-	-	-	-	-	-
ABSTENCIONISMO	1 229	706	523	-	-	-	1 229	706	523	-	-	-	-	-	-
VOLIO															
ELECTORADO	1 748	879	869	-	-	-	-	-	-	-	-	-	1 748	879	869
VOTOS RECIBIDOS	1 201	559	642	-	-	-	-	-	-	-	-	-	1 201	559	642
ABSTENCIONISMO	547	320	227	-	-	-	-	-	-	-	-	-	547	320	227
CONCEPCIÓN															
ELECTORADO	1 814	925	889	1 814	925	889	-	-	-	-	-	-	-	-	-
VOTOS RECIBIDOS	1 244	594	650	1 244	594	650	-	-	-	-	-	-	-	-	-
ABSTENCIONISMO	570	331	239	570	331	239	-	-	-	-	-	-	-	-	-
ZAPOTAL															
ELECTORADO	290	159	131	-	-	-	-	-	-	290	159	131	-	-	-
VOTOS RECIBIDOS	208	117	91	-	-	-	-	-	-	208	117	91	-	-	-
ABSTENCIONISMO	82	42	40	-	-	-	-	-	-	82	42	40	-	-	-
PEÑAS BLANCAS															
ELECTORADO	5 353	2 781	2 572	-	-	-	-	-	-	-	-	-	5 353	2 781	2 572
VOTOS RECIBIDOS	3 449	1 691	1 758	-	-	-	-	-	-	-	-	-	3 449	1 691	1 758
ABSTENCIONISMO	1 904	1 090	814	-	-	-	-	-	-	-	-	-	1 904	1 090	814

CUADRO 2.3 ALAJUELA: ELECTORADO, VOTOS RECIBIDOS Y ABSTENCIONISMO PARA PRESIDENCIA Y VICEPRESIDENCIAS DE LA REPÚBLICA POR ZONA Y SEXO, SEGÚN CANTÓN Y DISTRITO ADMINISTRATIVO, ELECCIONES GENERALES FEBRERO 2018

CANTÓN Y DISTRITO ADMINISTRATIVO	TOTAL			URBANA			PREDOMINANTE URBANA			RURAL			PREDOMINANTE RURAL		
	TOTAL	HOMBRES	MUJERES	TOTAL	HOMBRES	MUJERES	TOTAL	HOMBRES	MUJERES	TOTAL	HOMBRES	MUJERES	TOTAL	HOMBRES	MUJERES
SAN LORENZO															
ELECTORADO	2 872	1 490	1 382	-	-	-	-	-	-	-	-	-	2 872	1 490	1 382
VOTOS RECIBIDOS	1 935	943	992	-	-	-	-	-	-	-	-	-	1 935	943	992
ABSTENCIONISMO	937	547	390	-	-	-	-	-	-	-	-	-	937	547	390
CANTÓN GRECIA															
ELECTORADO	59 285	29 510	29 775	-	-	-	42 307	20 814	21 493	-	-	-	16 978	8 696	8 282
VOTOS RECIBIDOS	42 337	20 234	22 103	-	-	-	31 105	14 685	16 420	-	-	-	11 232	5 549	5 683
ABSTENCIONISMO	16 948	9 276	7 672	-	-	-	11 202	6 129	5 073	-	-	-	5 746	3 147	2 599
GRECIA															
ELECTORADO	14 884	7 199	7 685	-	-	-	14 884	7 199	7 685	-	-	-	-	-	-
VOTOS RECIBIDOS	10 684	4 976	5 708	-	-	-	10 684	4 976	5 708	-	-	-	-	-	-
ABSTENCIONISMO	4 200	2 223	1 977	-	-	-	4 200	2 223	1 977	-	-	-	-	-	-
SAN ISIDRO															
ELECTORADO	4 391	2 187	2 204	-	-	-	4 391	2 187	2 204	-	-	-	-	-	-
VOTOS RECIBIDOS	3 272	1 560	1 712	-	-	-	3 272	1 560	1 712	-	-	-	-	-	-
ABSTENCIONISMO	1 119	627	492	-	-	-	1 119	627	492	-	-	-	-	-	-
SAN JOSÉ															
ELECTORADO	6 529	3 275	3 254	-	-	-	6 529	3 275	3 254	-	-	-	-	-	-
VOTOS RECIBIDOS	4 931	2 354	2 577	-	-	-	4 931	2 354	2 577	-	-	-	-	-	-
ABSTENCIONISMO	1 598	921	677	-	-	-	1 598	921	677	-	-	-	-	-	-
SAN ROQUE															
ELECTORADO	8 771	4 271	4 500	-	-	-	8 771	4 271	4 500	-	-	-	-	-	-
VOTOS RECIBIDOS	6 684	3 132	3 552	-	-	-	6 684	3 132	3 552	-	-	-	-	-	-
ABSTENCIONISMO	2 087	1 139	948	-	-	-	2 087	1 139	948	-	-	-	-	-	-
TACARES															
ELECTORADO	5 542	2 797	2 745	-	-	-	-	-	-	-	-	-	5 542	2 797	2 745
VOTOS RECIBIDOS	3 838	1 850	1 988	-	-	-	-	-	-	-	-	-	3 838	1 850	1 988
ABSTENCIONISMO	1 704	947	757	-	-	-	-	-	-	-	-	-	1 704	947	757
RÍO CUARTO															
ELECTORADO	5 790	3 041	2 749	-	-	-	-	-	-	-	-	-	5 790	3 041	2 749
VOTOS RECIBIDOS	3 410	1 758	1 652	-	-	-	-	-	-	-	-	-	3 410	1 758	1 652
ABSTENCIONISMO	2 380	1 283	1 097	-	-	-	-	-	-	-	-	-	2 380	1 283	1 097
PUENTE DE PIEDRA															
ELECTORADO	7 732	3 882	3 850	-	-	-	7 732	3 882	3 850	-	-	-	-	-	-
VOTOS RECIBIDOS	5 534	2 663	2 871	-	-	-	5 534	2 663	2 871	-	-	-	-	-	-
ABSTENCIONISMO	2 198	1 219	979	-	-	-	2 198	1 219	979	-	-	-	-	-	-
BOLÍVAR															
ELECTORADO	5 646	2 858	2 788	-	-	-	-	-	-	-	-	-	5 646	2 858	2 788
VOTOS RECIBIDOS	3 984	1 941	2 043	-	-	-	-	-	-	-	-	-	3 984	1 941	2 043
ABSTENCIONISMO	1 662	917	745	-	-	-	-	-	-	-	-	-	1 662	917	745

CUADRO 2.3 ALAJUELA: ELECTORADO, VOTOS RECIBIDOS Y ABSTENCIONISMO PARA PRESIDENCIA Y VICEPRESIDENCIAS DE LA REPÚBLICA POR ZONA Y SEXO, SEGÚN CANTÓN Y DISTRITO ADMINISTRATIVO, ELECCIONES GENERALES FEBRERO 2018

CANTÓN Y DISTRITO ADMINISTRATIVO	TOTAL			URBANA			PREDOMINANTE URBANA			RURAL			PREDOMINANTE RURAL		
	TOTAL	HOMBRES	MUJERES	TOTAL	HOMBRES	MUJERES	TOTAL	HOMBRES	MUJERES	TOTAL	HOMBRES	MUJERES	TOTAL	HOMBRES	MUJERES
CANTÓN SAN MATEO															
ELECTORADO	4 602	2 370	2 232	-	-	-	-	-	-	577	313	264	4 025	2 057	1 968
VOTOS RECIBIDOS	2 993	1 475	1 518	-	-	-	-	-	-	379	199	180	2 614	1 276	1 338
ABSTENCIONISMO	1 609	895	714	-	-	-	-	-	-	198	114	84	1 411	781	630
SAN MATEO															
ELECTORADO	2 261	1 137	1 124	-	-	-	-	-	-	-	-	-	2 261	1 137	1 124
VOTOS RECIBIDOS	1 465	710	755	-	-	-	-	-	-	-	-	-	1 465	710	755
ABSTENCIONISMO	796	427	369	-	-	-	-	-	-	-	-	-	796	427	369
DESMONTE															
ELECTORADO	577	313	264	-	-	-	-	-	-	577	313	264	-	-	-
VOTOS RECIBIDOS	379	199	180	-	-	-	-	-	-	379	199	180	-	-	-
ABSTENCIONISMO	198	114	84	-	-	-	-	-	-	198	114	84	-	-	-
JESÚS MARÍA															
ELECTORADO	799	420	379	-	-	-	-	-	-	-	-	-	799	420	379
VOTOS RECIBIDOS	555	276	279	-	-	-	-	-	-	-	-	-	555	276	279
ABSTENCIONISMO	244	144	100	-	-	-	-	-	-	-	-	-	244	144	100
LABRADOR															
ELECTORADO	965	500	465	-	-	-	-	-	-	-	-	-	965	500	465
VOTOS RECIBIDOS	594	290	304	-	-	-	-	-	-	-	-	-	594	290	304
ABSTENCIONISMO	371	210	161	-	-	-	-	-	-	-	-	-	371	210	161
CANTÓN ATENAS															
ELECTORADO	20 429	10 228	10 201	-	-	-	12 365	6 109	6 256	2 208	1 149	1 059	5 856	2 970	2 886
VOTOS RECIBIDOS	14 706	7 058	7 648	-	-	-	8 975	4 265	4 710	1 606	795	811	4 125	1 998	2 127
ABSTENCIONISMO	5 723	3 170	2 553	-	-	-	3 390	1 844	1 546	602	354	248	1 731	972	759
ATENAS															
ELECTORADO	6 855	3 313	3 542	-	-	-	6 855	3 313	3 542	-	-	-	-	-	-
VOTOS RECIBIDOS	5 108	2 399	2 709	-	-	-	5 108	2 399	2 709	-	-	-	-	-	-
ABSTENCIONISMO	1 747	914	833	-	-	-	1 747	914	833	-	-	-	-	-	-
JESÚS															
ELECTORADO	2 965	1 473	1 492	-	-	-	-	-	-	-	-	-	2 965	1 473	1 492
VOTOS RECIBIDOS	2 159	1 024	1 135	-	-	-	-	-	-	-	-	-	2 159	1 024	1 135
ABSTENCIONISMO	806	449	357	-	-	-	-	-	-	-	-	-	806	449	357
MERCEDES															
ELECTORADO	2 268	1 176	1 092	-	-	-	-	-	-	-	-	-	2 268	1 176	1 092
VOTOS RECIBIDOS	1 527	756	771	-	-	-	-	-	-	-	-	-	1 527	756	771
ABSTENCIONISMO	741	420	321	-	-	-	-	-	-	-	-	-	741	420	321
SAN ISIDRO															
ELECTORADO	2 208	1 149	1 059	-	-	-	-	-	-	2 208	1 149	1 059	-	-	-
VOTOS RECIBIDOS	1 606	795	811	-	-	-	-	-	-	1 606	795	811	-	-	-
ABSTENCIONISMO	602	354	248	-	-	-	-	-	-	602	354	248	-	-	-

CUADRO 2.3 ALAJUELA: ELECTORADO, VOTOS RECIBIDOS Y ABSTENCIONISMO PARA PRESIDENCIA Y VICEPRESIDENCIAS DE LA REPÚBLICA POR ZONA Y SEXO, SEGÚN CANTÓN Y DISTRITO ADMINISTRATIVO, ELECCIONES GENERALES FEBRERO 2018

CANTÓN Y DISTRITO ADMINISTRATIVO	TOTAL			URBANA			PREDOMINANTE URBANA			RURAL			PREDOMINANTE RURAL		
	TOTAL	HOMBRES	MUJERES	TOTAL	HOMBRES	MUJERES	TOTAL	HOMBRES	MUJERES	TOTAL	HOMBRES	MUJERES	TOTAL	HOMBRES	MUJERES
CONCEPCIÓN															
ELECTORADO	2 762	1 397	1 365	-	-	-	2 762	1 397	1 365	-	-	-	-	-	-
VOTOS RECIBIDOS	2 024	969	1 055	-	-	-	2 024	969	1 055	-	-	-	-	-	-
ABSTENCIONISMO	738	428	310	-	-	-	738	428	310	-	-	-	-	-	-
SAN JOSÉ															
ELECTORADO	1 219	610	609	-	-	-	1 219	610	609	-	-	-	-	-	-
VOTOS RECIBIDOS	817	389	428	-	-	-	817	389	428	-	-	-	-	-	-
ABSTENCIONISMO	402	221	181	-	-	-	402	221	181	-	-	-	-	-	-
SANTA EULALIA															
ELECTORADO	1 529	789	740	-	-	-	1 529	789	740	-	-	-	-	-	-
VOTOS RECIBIDOS	1 026	508	518	-	-	-	1 026	508	518	-	-	-	-	-	-
ABSTENCIONISMO	503	281	222	-	-	-	503	281	222	-	-	-	-	-	-
ESCOBAL															
ELECTORADO	623	321	302	-	-	-	-	-	-	-	-	-	623	321	302
VOTOS RECIBIDOS	439	218	221	-	-	-	-	-	-	-	-	-	439	218	221
ABSTENCIONISMO	184	103	81	-	-	-	-	-	-	-	-	-	184	103	81
CANTÓN NARANJO															
ELECTORADO	31 782	15 775	16 007	-	-	-	15 080	7 348	7 732	-	-	-	16 702	8 427	8 275
VOTOS RECIBIDOS	22 206	10 518	11 688	-	-	-	10 393	4 804	5 589	-	-	-	11 813	5 714	6 099
ABSTENCIONISMO	9 576	5 257	4 319	-	-	-	4 687	2 544	2 143	-	-	-	4 889	2 713	2 176
NARANJO															
ELECTORADO	12 722	6 167	6 555	-	-	-	12 722	6 167	6 555	-	-	-	-	-	-
VOTOS RECIBIDOS	8 792	4 066	4 726	-	-	-	8 792	4 066	4 726	-	-	-	-	-	-
ABSTENCIONISMO	3 930	2 101	1 829	-	-	-	3 930	2 101	1 829	-	-	-	-	-	-
SAN MIGUEL															
ELECTORADO	2 657	1 336	1 321	-	-	-	-	-	-	-	-	-	2 657	1 336	1 321
VOTOS RECIBIDOS	1 828	889	939	-	-	-	-	-	-	-	-	-	1 828	889	939
ABSTENCIONISMO	829	447	382	-	-	-	-	-	-	-	-	-	829	447	382
SAN JOSÉ															
ELECTORADO	2 255	1 139	1 116	-	-	-	-	-	-	-	-	-	2 255	1 139	1 116
VOTOS RECIBIDOS	1 673	822	851	-	-	-	-	-	-	-	-	-	1 673	822	851
ABSTENCIONISMO	582	317	265	-	-	-	-	-	-	-	-	-	582	317	265
CIRRÍ SUR															
ELECTORADO	3 338	1 697	1 641	-	-	-	-	-	-	-	-	-	3 338	1 697	1 641
VOTOS RECIBIDOS	2 328	1 129	1 199	-	-	-	-	-	-	-	-	-	2 328	1 129	1 199
ABSTENCIONISMO	1 010	568	442	-	-	-	-	-	-	-	-	-	1 010	568	442
SAN JERÓNIMO															
ELECTORADO	2 358	1 181	1 177	-	-	-	2 358	1 181	1 177	-	-	-	-	-	-
VOTOS RECIBIDOS	1 601	738	863	-	-	-	1 601	738	863	-	-	-	-	-	-
ABSTENCIONISMO	757	443	314	-	-	-	757	443	314	-	-	-	-	-	-

CUADRO 2.3 ALAJUELA: ELECTORADO, VOTOS RECIBIDOS Y ABSTENCIONISMO PARA PRESIDENCIA Y VICEPRESIDENCIAS DE LA REPÚBLICA POR ZONA Y SEXO, SEGÚN CANTÓN Y DISTRITO ADMINISTRATIVO, ELECCIONES GENERALES FEBRERO 2018

CANTÓN Y DISTRITO ADMINISTRATIVO	TOTAL			URBANA			PREDOMINANTE URBANA			RURAL			PREDOMINANTE RURAL		
	TOTAL	HOMBRES	MUJERES	TOTAL	HOMBRES	MUJERES	TOTAL	HOMBRES	MUJERES	TOTAL	HOMBRES	MUJERES	TOTAL	HOMBRES	MUJERES
SAN JUAN															
ELECTORADO	2 387	1 204	1 183	-	-	-	-	-	-	-	-	-	2 387	1 204	1 183
VOTOS RECIBIDOS	1 716	817	899	-	-	-	-	-	-	-	-	-	1 716	817	899
ABSTENCIONISMO	671	387	284	-	-	-	-	-	-	-	-	-	671	387	284
EL ROSARIO															
ELECTORADO	2 702	1 382	1 320	-	-	-	-	-	-	-	-	-	2 702	1 382	1 320
VOTOS RECIBIDOS	1 922	952	970	-	-	-	-	-	-	-	-	-	1 922	952	970
ABSTENCIONISMO	780	430	350	-	-	-	-	-	-	-	-	-	780	430	350
PALMITOS															
ELECTORADO	3 363	1 669	1 694	-	-	-	-	-	-	-	-	-	3 363	1 669	1 694
VOTOS RECIBIDOS	2 346	1 105	1 241	-	-	-	-	-	-	-	-	-	2 346	1 105	1 241
ABSTENCIONISMO	1 017	564	453	-	-	-	-	-	-	-	-	-	1 017	564	453
CANTÓN PALMARES															
ELECTORADO	28 973	14 326	14 647	5 013	2 473	2 540	20 563	10 127	10 436	-	-	-	3 397	1 726	1 671
VOTOS RECIBIDOS	21 170	10 044	11 126	3 835	1 855	1 980	15 072	7 101	7 971	-	-	-	2 263	1 088	1 175
ABSTENCIONISMO	7 803	4 282	3 521	1 178	618	560	5 491	3 026	2 465	-	-	-	1 134	638	496
PALMARES															
ELECTORADO	5 013	2 473	2 540	5 013	2 473	2 540	-	-	-	-	-	-	-	-	-
VOTOS RECIBIDOS	3 835	1 855	1 980	3 835	1 855	1 980	-	-	-	-	-	-	-	-	-
ABSTENCIONISMO	1 178	618	560	1 178	618	560	-	-	-	-	-	-	-	-	-
ZARAGOZA															
ELECTORADO	7 619	3 782	3 837	-	-	-	7 619	3 782	3 837	-	-	-	-	-	-
VOTOS RECIBIDOS	5 620	2 673	2 947	-	-	-	5 620	2 673	2 947	-	-	-	-	-	-
ABSTENCIONISMO	1 999	1 109	890	-	-	-	1 999	1 109	890	-	-	-	-	-	-
BUENOS AIRES															
ELECTORADO	5 289	2 607	2 682	-	-	-	5 289	2 607	2 682	-	-	-	-	-	-
VOTOS RECIBIDOS	3 986	1 908	2 078	-	-	-	3 986	1 908	2 078	-	-	-	-	-	-
ABSTENCIONISMO	1 303	699	604	-	-	-	1 303	699	604	-	-	-	-	-	-
SANTIAGO															
ELECTORADO	1 823	915	908	-	-	-	-	-	-	-	-	-	1 823	915	908
VOTOS RECIBIDOS	1 218	577	641	-	-	-	-	-	-	-	-	-	1 218	577	641
ABSTENCIONISMO	605	338	267	-	-	-	-	-	-	-	-	-	605	338	267
CANDELARIA															
ELECTORADO	1 574	811	763	-	-	-	-	-	-	-	-	-	1 574	811	763
VOTOS RECIBIDOS	1 045	511	534	-	-	-	-	-	-	-	-	-	1 045	511	534
ABSTENCIONISMO	529	300	229	-	-	-	-	-	-	-	-	-	529	300	229
ESQUIPULAS															
ELECTORADO	4 662	2 255	2 407	-	-	-	4 662	2 255	2 407	-	-	-	-	-	-
VOTOS RECIBIDOS	3 186	1 446	1 740	-	-	-	3 186	1 446	1 740	-	-	-	-	-	-
ABSTENCIONISMO	1 476	809	667	-	-	-	1 476	809	667	-	-	-	-	-	-

CUADRO 2.3 ALAJUELA: ELECTORADO, VOTOS RECIBIDOS Y ABSTENCIONISMO PARA PRESIDENCIA Y VICEPRESIDENCIAS DE LA REPÚBLICA POR ZONA Y SEXO, SEGÚN CANTÓN Y DISTRITO ADMINISTRATIVO, ELECCIONES GENERALES FEBRERO 2018

CANTÓN Y DISTRITO ADMINISTRATIVO	TOTAL			URBANA			PREDOMINANTE URBANA			RURAL			PREDOMINANTE RURAL		
	TOTAL	HOMBRES	MUJERES	TOTAL	HOMBRES	MUJERES	TOTAL	HOMBRES	MUJERES	TOTAL	HOMBRES	MUJERES	TOTAL	HOMBRES	MUJERES
LA GRANJA															
ELECTORADO	2 993	1 483	1 510	-	-	-	2 993	1 483	1 510	-	-	-	-	-	-
VOTOS RECIBIDOS	2 280	1 074	1 206	-	-	-	2 280	1 074	1 206	-	-	-	-	-	-
ABSTENCIONISMO	713	409	304	-	-	-	713	409	304	-	-	-	-	-	-
CANTÓN POÁS															
ELECTORADO	21 821	10 913	10 908	-	-	-	13 983	6 993	6 990	1 714	861	853	6 124	3 059	3 065
VOTOS RECIBIDOS	15 937	7 590	8 347	-	-	-	10 111	4 755	5 356	1 151	560	591	4 675	2 275	2 400
ABSTENCIONISMO	5 884	3 323	2 561	-	-	-	3 872	2 238	1 634	563	301	262	1 449	784	665
SAN PEDRO															
ELECTORADO	7 392	3 674	3 718	-	-	-	7 392	3 674	3 718	-	-	-	-	-	-
VOTOS RECIBIDOS	5 542	2 615	2 927	-	-	-	5 542	2 615	2 927	-	-	-	-	-	-
ABSTENCIONISMO	1 850	1 059	791	-	-	-	1 850	1 059	791	-	-	-	-	-	-
SAN JUAN															
ELECTORADO	2 414	1 201	1 213	-	-	-	-	-	-	-	-	-	2 414	1 201	1 213
VOTOS RECIBIDOS	1 736	838	898	-	-	-	-	-	-	-	-	-	1 736	838	898
ABSTENCIONISMO	678	363	315	-	-	-	-	-	-	-	-	-	678	363	315
SAN RAFAEL															
ELECTORADO	3 710	1 858	1 852	-	-	-	-	-	-	-	-	-	3 710	1 858	1 852
VOTOS RECIBIDOS	2 939	1 437	1 502	-	-	-	-	-	-	-	-	-	2 939	1 437	1 502
ABSTENCIONISMO	771	421	350	-	-	-	-	-	-	-	-	-	771	421	350
CARRILLOS															
ELECTORADO	6 591	3 319	3 272	-	-	-	6 591	3 319	3 272	-	-	-	-	-	-
VOTOS RECIBIDOS	4 569	2 140	2 429	-	-	-	4 569	2 140	2 429	-	-	-	-	-	-
ABSTENCIONISMO	2 022	1 179	843	-	-	-	2 022	1 179	843	-	-	-	-	-	-
SABANA REDONDA															
ELECTORADO	1 714	861	853	-	-	-	-	-	-	1 714	861	853	-	-	-
VOTOS RECIBIDOS	1 151	560	591	-	-	-	-	-	-	1 151	560	591	-	-	-
ABSTENCIONISMO	563	301	262	-	-	-	-	-	-	563	301	262	-	-	-
CANTÓN OROTINA															
ELECTORADO	15 594	7 829	7 765	-	-	-	8 925	4 399	4 526	1 201	663	538	5 468	2 767	2 701
VOTOS RECIBIDOS	9 402	4 469	4 933	-	-	-	5 740	2 713	3 027	697	360	337	2 965	1 396	1 569
ABSTENCIONISMO	6 192	3 360	2 832	-	-	-	3 185	1 686	1 499	504	303	201	2 503	1 371	1 132
OROTINA															
ELECTORADO	8 015	3 939	4 076	-	-	-	8 015	3 939	4 076	-	-	-	-	-	-
VOTOS RECIBIDOS	5 158	2 432	2 726	-	-	-	5 158	2 432	2 726	-	-	-	-	-	-
ABSTENCIONISMO	2 857	1 507	1 350	-	-	-	2 857	1 507	1 350	-	-	-	-	-	-
EL MASTATE															
ELECTORADO	1 568	766	802	-	-	-	-	-	-	-	-	-	1 568	766	802
VOTOS RECIBIDOS	956	434	522	-	-	-	-	-	-	-	-	-	956	434	522
ABSTENCIONISMO	612	332	280	-	-	-	-	-	-	-	-	-	612	332	280

CUADRO 2.3 ALAJUELA: ELECTORADO, VOTOS RECIBIDOS Y ABSTENCIONISMO PARA PRESIDENCIA Y VICEPRESIDENCIAS DE LA REPÚBLICA POR ZONA Y SEXO, SEGÚN CANTÓN Y DISTRITO ADMINISTRATIVO, ELECCIONES GENERALES FEBRERO 2018

CANTÓN Y DISTRITO ADMINISTRATIVO	TOTAL			URBANA			PREDOMINANTE URBANA			RURAL			PREDOMINANTE RURAL		
	TOTAL	HOMBRES	MUJERES	TOTAL	HOMBRES	MUJERES	TOTAL	HOMBRES	MUJERES	TOTAL	HOMBRES	MUJERES	TOTAL	HOMBRES	MUJERES
HACIENDA VIEJA															
ELECTORADO	910	460	450	-	-	-	910	460	450	-	-	-	-	-	-
VOTOS RECIBIDOS	582	281	301	-	-	-	582	281	301	-	-	-	-	-	-
ABSTENCIONISMO	328	179	149	-	-	-	328	179	149	-	-	-	-	-	-
COYOLAR															
ELECTORADO	3 900	2 001	1 899	-	-	-	-	-	-	-	-	-	3 900	2 001	1 899
VOTOS RECIBIDOS	2 009	962	1 047	-	-	-	-	-	-	-	-	-	2 009	962	1 047
ABSTENCIONISMO	1 891	1 039	852	-	-	-	-	-	-	-	-	-	1 891	1 039	852
LA CEIBA															
ELECTORADO	1 201	663	538	-	-	-	-	-	-	1 201	663	538	-	-	-
VOTOS RECIBIDOS	697	360	337	-	-	-	-	-	-	697	360	337	-	-	-
ABSTENCIONISMO	504	303	201	-	-	-	-	-	-	504	303	201	-	-	-
CANTÓN SAN CARLOS															
ELECTORADO	108 214	55 118	53 096	-	-	-	53 600	26 726	26 874	7 928	4 286	3 642	46 686	24 106	22 580
VOTOS RECIBIDOS	74 106	35 915	38 191	-	-	-	37 640	17 932	19 708	5 497	2 799	2 698	30 969	15 184	15 785
ABSTENCIONISMO	34 108	19 203	14 905	-	-	-	15 960	8 794	7 166	2 431	1 487	944	15 717	8 922	6 795
QUESADA															
ELECTORADO	33 186	16 261	16 925	-	-	-	33 186	16 261	16 925	-	-	-	-	-	-
VOTOS RECIBIDOS	23 861	11 203	12 658	-	-	-	23 861	11 203	12 658	-	-	-	-	-	-
ABSTENCIONISMO	9 325	5 058	4 267	-	-	-	9 325	5 058	4 267	-	-	-	-	-	-
FLORENCIA															
ELECTORADO	10 820	5 477	5 343	-	-	-	10 820	5 477	5 343	-	-	-	-	-	-
VOTOS RECIBIDOS	7 535	3 659	3 876	-	-	-	7 535	3 659	3 876	-	-	-	-	-	-
ABSTENCIONISMO	3 285	1 818	1 467	-	-	-	3 285	1 818	1 467	-	-	-	-	-	-
BUENAVISTA															
ELECTORADO	299	162	137	-	-	-	-	-	-	299	162	137	-	-	-
VOTOS RECIBIDOS	217	112	105	-	-	-	-	-	-	217	112	105	-	-	-
ABSTENCIONISMO	82	50	32	-	-	-	-	-	-	82	50	32	-	-	-
AGUAS ZARCAS															
ELECTORADO	13 586	6 930	6 656	-	-	-	-	-	-	-	-	-	13 586	6 930	6 656
VOTOS RECIBIDOS	9 113	4 412	4 701	-	-	-	-	-	-	-	-	-	9 113	4 412	4 701
ABSTENCIONISMO	4 473	2 518	1 955	-	-	-	-	-	-	-	-	-	4 473	2 518	1 955
VENECIA															
ELECTORADO	6 349	3 232	3 117	-	-	-	-	-	-	-	-	-	6 349	3 232	3 117
VOTOS RECIBIDOS	4 550	2 189	2 361	-	-	-	-	-	-	-	-	-	4 550	2 189	2 361
ABSTENCIONISMO	1 799	1 043	756	-	-	-	-	-	-	-	-	-	1 799	1 043	756
PITAL															
ELECTORADO	9 453	4 913	4 540	-	-	-	-	-	-	-	-	-	9 453	4 913	4 540
VOTOS RECIBIDOS	6 103	3 019	3 084	-	-	-	-	-	-	-	-	-	6 103	3 019	3 084
ABSTENCIONISMO	3 350	1 894	1 456	-	-	-	-	-	-	-	-	-	3 350	1 894	1 456

CUADRO 2.3 ALAJUELA: ELECTORADO, VOTOS RECIBIDOS Y ABSTENCIONISMO PARA PRESIDENCIA Y VICEPRESIDENCIAS DE LA REPÚBLICA POR ZONA Y SEXO, SEGÚN CANTÓN Y DISTRITO ADMINISTRATIVO, ELECCIONES GENERALES FEBRERO 2018

CANTÓN Y DISTRITO ADMINISTRATIVO	TOTAL			URBANA			PREDOMINANTE URBANA			RURAL			PREDOMINANTE RURAL		
	TOTAL	HOMBRES	MUJERES	TOTAL	HOMBRES	MUJERES	TOTAL	HOMBRES	MUJERES	TOTAL	HOMBRES	MUJERES	TOTAL	HOMBRES	MUJERES
LA FORTUNA															
ELECTORADO	9 594	4 988	4 606	-	-	-	9 594	4 988	4 606	-	-	-	-	-	-
VOTOS RECIBIDOS	6 244	3 070	3 174	-	-	-	6 244	3 070	3 174	-	-	-	-	-	-
ABSTENCIONISMO	3 350	1 918	1 432	-	-	-	3 350	1 918	1 432	-	-	-	-	-	-
LA TIGRA															
ELECTORADO	4 220	2 179	2 041	-	-	-	-	-	-	-	-	-	4 220	2 179	2 041
VOTOS RECIBIDOS	2 973	1 479	1 494	-	-	-	-	-	-	-	-	-	2 973	1 479	1 494
ABSTENCIONISMO	1 247	700	547	-	-	-	-	-	-	-	-	-	1 247	700	547
LA PALMERA															
ELECTORADO	4 337	2 416	1 921	-	-	-	-	-	-	4 337	2 416	1 921	-	-	-
VOTOS RECIBIDOS	3 121	1 596	1 525	-	-	-	-	-	-	3 121	1 596	1 525	-	-	-
ABSTENCIONISMO	1 216	820	396	-	-	-	-	-	-	1 216	820	396	-	-	-
VENADO															
ELECTORADO	1 092	565	527	-	-	-	-	-	-	1 092	565	527	-	-	-
VOTOS RECIBIDOS	683	338	345	-	-	-	-	-	-	683	338	345	-	-	-
ABSTENCIONISMO	409	227	182	-	-	-	-	-	-	409	227	182	-	-	-
CUTRIS															
ELECTORADO	4 907	2 598	2 309	-	-	-	-	-	-	-	-	-	4 907	2 598	2 309
VOTOS RECIBIDOS	3 128	1 558	1 570	-	-	-	-	-	-	-	-	-	3 128	1 558	1 570
ABSTENCIONISMO	1 779	1 040	739	-	-	-	-	-	-	-	-	-	1 779	1 040	739
MONTERREY															
ELECTORADO	2 200	1 143	1 057	-	-	-	-	-	-	2 200	1 143	1 057	-	-	-
VOTOS RECIBIDOS	1 476	753	723	-	-	-	-	-	-	1 476	753	723	-	-	-
ABSTENCIONISMO	724	390	334	-	-	-	-	-	-	724	390	334	-	-	-
POCOSOL															
ELECTORADO	8 171	4 254	3 917	-	-	-	-	-	-	-	-	-	8 171	4 254	3 917
VOTOS RECIBIDOS	5 102	2 527	2 575	-	-	-	-	-	-	-	-	-	5 102	2 527	2 575
ABSTENCIONISMO	3 069	1 727	1 342	-	-	-	-	-	-	-	-	-	3 069	1 727	1 342
CANTÓN ZARCERO															
ELECTORADO	9 056	4 469	4 587	-	-	-	4 718	2 266	2 452	437	227	210	3 901	1 976	1 925
VOTOS RECIBIDOS	7 183	3 406	3 777	-	-	-	3 684	1 691	1 993	358	186	172	3 141	1 529	1 612
ABSTENCIONISMO	1 873	1 063	810	-	-	-	1 034	575	459	79	41	38	760	447	313
ZARCERO															
ELECTORADO	3 752	1 785	1 967	-	-	-	3 752	1 785	1 967	-	-	-	-	-	-
VOTOS RECIBIDOS	2 943	1 343	1 600	-	-	-	2 943	1 343	1 600	-	-	-	-	-	-
ABSTENCIONISMO	809	442	367	-	-	-	809	442	367	-	-	-	-	-	-
LAGUNA															
ELECTORADO	1 161	575	586	-	-	-	-	-	-	-	-	-	1 161	575	586
VOTOS RECIBIDOS	910	438	472	-	-	-	-	-	-	-	-	-	910	438	472
ABSTENCIONISMO	251	137	114	-	-	-	-	-	-	-	-	-	251	137	114

CUADRO 2.3 ALAJUELA: ELECTORADO, VOTOS RECIBIDOS Y ABSTENCIONISMO PARA PRESIDENCIA Y VICEPRESIDENCIAS DE LA REPÚBLICA POR ZONA Y SEXO, SEGÚN CANTÓN Y DISTRITO ADMINISTRATIVO, ELECCIONES GENERALES FEBRERO 2018

CANTÓN Y DISTRITO ADMINISTRATIVO	TOTAL			URBANA			PREDOMINANTE URBANA			RURAL			PREDOMINANTE RURAL		
	TOTAL	HOMBRES	MUJERES	TOTAL	HOMBRES	MUJERES	TOTAL	HOMBRES	MUJERES	TOTAL	HOMBRES	MUJERES	TOTAL	HOMBRES	MUJERES
TAPESCO															
ELECTORADO	927	483	444	-	-	-	-	-	-	-	-	-	927	483	444
VOTOS RECIBIDOS	781	396	385	-	-	-	-	-	-	-	-	-	781	396	385
ABSTENCIONISMO	146	87	59	-	-	-	-	-	-	-	-	-	146	87	59
GUADALUPE															
ELECTORADO	510	260	250	-	-	-	-	-	-	-	-	-	510	260	250
VOTOS RECIBIDOS	387	193	194	-	-	-	-	-	-	-	-	-	387	193	194
ABSTENCIONISMO	123	67	56	-	-	-	-	-	-	-	-	-	123	67	56
PALMIRA															
ELECTORADO	966	481	485	-	-	-	966	481	485	-	-	-	-	-	-
VOTOS RECIBIDOS	741	348	393	-	-	-	741	348	393	-	-	-	-	-	-
ABSTENCIONISMO	225	133	92	-	-	-	225	133	92	-	-	-	-	-	-
ZAPOTE															
ELECTORADO	437	227	210	-	-	-	-	-	-	437	227	210	-	-	-
VOTOS RECIBIDOS	358	186	172	-	-	-	-	-	-	358	186	172	-	-	-
ABSTENCIONISMO	79	41	38	-	-	-	-	-	-	79	41	38	-	-	-
BRISAS															
ELECTORADO	1 303	658	645	-	-	-	-	-	-	-	-	-	1 303	658	645
VOTOS RECIBIDOS	1 063	502	561	-	-	-	-	-	-	-	-	-	1 063	502	561
ABSTENCIONISMO	240	156	84	-	-	-	-	-	-	-	-	-	240	156	84
CANTÓN VALVERDE VEGA															
ELECTORADO	14 668	7 312	7 356	-	-	-	-	-	-	-	-	-	14 668	7 312	7 356
VOTOS RECIBIDOS	9 807	4 607	5 200	-	-	-	-	-	-	-	-	-	9 807	4 607	5 200
ABSTENCIONISMO	4 861	2 705	2 156	-	-	-	-	-	-	-	-	-	4 861	2 705	2 156
SARCHÍ NORTE															
ELECTORADO	6 291	3 078	3 213	-	-	-	-	-	-	-	-	-	6 291	3 078	3 213
VOTOS RECIBIDOS	4 167	1 910	2 257	-	-	-	-	-	-	-	-	-	4 167	1 910	2 257
ABSTENCIONISMO	2 124	1 168	956	-	-	-	-	-	-	-	-	-	2 124	1 168	956
SARCHÍ SUR															
ELECTORADO	4 498	2 248	2 250	-	-	-	-	-	-	-	-	-	4 498	2 248	2 250
VOTOS RECIBIDOS	2 894	1 354	1 540	-	-	-	-	-	-	-	-	-	2 894	1 354	1 540
ABSTENCIONISMO	1 604	894	710	-	-	-	-	-	-	-	-	-	1 604	894	710
TORO AMARILLO															
ELECTORADO	179	99	80	-	-	-	-	-	-	-	-	-	179	99	80
VOTOS RECIBIDOS	137	74	63	-	-	-	-	-	-	-	-	-	137	74	63
ABSTENCIONISMO	42	25	17	-	-	-	-	-	-	-	-	-	42	25	17
SAN PEDRO															
ELECTORADO	2 249	1 142	1 107	-	-	-	-	-	-	-	-	-	2 249	1 142	1 107
VOTOS RECIBIDOS	1 582	772	810	-	-	-	-	-	-	-	-	-	1 582	772	810
ABSTENCIONISMO	667	370	297	-	-	-	-	-	-	-	-	-	667	370	297

CUADRO 2.3 ALAJUELA: ELECTORADO, VOTOS RECIBIDOS Y ABSTENCIONISMO PARA PRESIDENCIA Y VICEPRESIDENCIAS DE LA REPÚBLICA POR ZONA Y SEXO, SEGÚN CANTÓN Y DISTRITO ADMINISTRATIVO, ELECCIONES GENERALES FEBRERO 2018

CANTÓN Y DISTRITO ADMINISTRATIVO	TOTAL			URBANA			PREDOMINANTE URBANA			RURAL			PREDOMINANTE RURAL		
	TOTAL	HOMBRES	MUJERES	TOTAL	HOMBRES	MUJERES	TOTAL	HOMBRES	MUJERES	TOTAL	HOMBRES	MUJERES	TOTAL	HOMBRES	MUJERES
RODRÍGUEZ															
ELECTORADO	1 451	745	706	-	-	-	-	-	-	-	-	-	1 451	745	706
VOTOS RECIBIDOS	1 027	497	530	-	-	-	-	-	-	-	-	-	1 027	497	530
ABSTENCIONISMO	424	248	176	-	-	-	-	-	-	-	-	-	424	248	176
CANTÓN UPALA															
ELECTORADO	28 352	14 765	13 587	-	-	-	-	-	-	2 244	1 178	1 066	26 108	13 587	12 521
VOTOS RECIBIDOS	15 647	7 633	8 014	-	-	-	-	-	-	1 169	562	607	14 478	7 071	7 407
ABSTENCIONISMO	12 705	7 132	5 573	-	-	-	-	-	-	1 075	616	459	11 630	6 516	5 114
UPALA															
ELECTORADO	8 218	4 164	4 054	-	-	-	-	-	-	-	-	-	8 218	4 164	4 054
VOTOS RECIBIDOS	4 731	2 240	2 491	-	-	-	-	-	-	-	-	-	4 731	2 240	2 491
ABSTENCIONISMO	3 487	1 924	1 563	-	-	-	-	-	-	-	-	-	3 487	1 924	1 563
AGUAS CLARAS															
ELECTORADO	3 506	1 839	1 667	-	-	-	-	-	-	-	-	-	3 506	1 839	1 667
VOTOS RECIBIDOS	2 096	1 053	1 043	-	-	-	-	-	-	-	-	-	2 096	1 053	1 043
ABSTENCIONISMO	1 410	786	624	-	-	-	-	-	-	-	-	-	1 410	786	624
SAN JOSÉ (PIZOTE)															
ELECTORADO	4 389	2 280	2 109	-	-	-	-	-	-	-	-	-	4 389	2 280	2 109
VOTOS RECIBIDOS	1 975	955	1 020	-	-	-	-	-	-	-	-	-	1 975	955	1 020
ABSTENCIONISMO	2 414	1 325	1 089	-	-	-	-	-	-	-	-	-	2 414	1 325	1 089
BIJAGUA															
ELECTORADO	3 229	1 686	1 543	-	-	-	-	-	-	-	-	-	3 229	1 686	1 543
VOTOS RECIBIDOS	2 074	1 025	1 049	-	-	-	-	-	-	-	-	-	2 074	1 025	1 049
ABSTENCIONISMO	1 155	661	494	-	-	-	-	-	-	-	-	-	1 155	661	494
DELICIAS															
ELECTORADO	2 244	1 178	1 066	-	-	-	-	-	-	2 244	1 178	1 066	-	-	-
VOTOS RECIBIDOS	1 169	562	607	-	-	-	-	-	-	1 169	562	607	-	-	-
ABSTENCIONISMO	1 075	616	459	-	-	-	-	-	-	1 075	616	459	-	-	-
DOS RÍOS															
ELECTORADO	1 866	1 000	866	-	-	-	-	-	-	-	-	-	1 866	1 000	866
VOTOS RECIBIDOS	847	408	439	-	-	-	-	-	-	-	-	-	847	408	439
ABSTENCIONISMO	1 019	592	427	-	-	-	-	-	-	-	-	-	1 019	592	427
YOLILLAL															
ELECTORADO	2 189	1 192	997	-	-	-	-	-	-	-	-	-	2 189	1 192	997
VOTOS RECIBIDOS	1 228	625	603	-	-	-	-	-	-	-	-	-	1 228	625	603
ABSTENCIONISMO	961	567	394	-	-	-	-	-	-	-	-	-	961	567	394
CANALETE															
ELECTORADO	2 711	1 426	1 285	-	-	-	-	-	-	-	-	-	2 711	1 426	1 285
VOTOS RECIBIDOS	1 527	765	762	-	-	-	-	-	-	-	-	-	1 527	765	762
ABSTENCIONISMO	1 184	661	523	-	-	-	-	-	-	-	-	-	1 184	661	523

CUADRO 2.3 ALAJUELA: ELECTORADO, VOTOS RECIBIDOS Y ABSTENCIONISMO PARA PRESIDENCIA Y VICEPRESIDENCIAS DE LA REPÚBLICA POR ZONA Y SEXO, SEGÚN CANTÓN Y DISTRITO ADMINISTRATIVO, ELECCIONES GENERALES FEBRERO 2018

CANTÓN Y DISTRITO ADMINISTRATIVO	TOTAL			URBANA			PREDOMINANTE URBANA			RURAL			PREDOMINANTE RURAL		
	TOTAL	HOMBRES	MUJERES	TOTAL	HOMBRES	MUJERES	TOTAL	HOMBRES	MUJERES	TOTAL	HOMBRES	MUJERES	TOTAL	HOMBRES	MUJERES
CANTÓN LOS CHILES															
ELECTORADO	12 152	6 524	5 628	-	-	-	-	-	-	1 441	789	652	10 711	5 735	4 976
VOTOS RECIBIDOS	6 499	3 294	3 205	-	-	-	-	-	-	866	450	416	5 633	2 844	2 789
ABSTENCIONISMO	5 653	3 230	2 423	-	-	-	-	-	-	575	339	236	5 078	2 891	2 187
LOS CHILES															
ELECTORADO	6 501	3 482	3 019	-	-	-	-	-	-	-	-	-	6 501	3 482	3 019
VOTOS RECIBIDOS	3 321	1 665	1 656	-	-	-	-	-	-	-	-	-	3 321	1 665	1 656
ABSTENCIONISMO	3 180	1 817	1 363	-	-	-	-	-	-	-	-	-	3 180	1 817	1 363
CAÑO NEGRO															
ELECTORADO	1 060	568	492	-	-	-	-	-	-	-	-	-	1 060	568	492
VOTOS RECIBIDOS	605	303	302	-	-	-	-	-	-	-	-	-	605	303	302
ABSTENCIONISMO	455	265	190	-	-	-	-	-	-	-	-	-	455	265	190
EL AMPARO															
ELECTORADO	3 150	1 685	1 465	-	-	-	-	-	-	-	-	-	3 150	1 685	1 465
VOTOS RECIBIDOS	1 707	876	831	-	-	-	-	-	-	-	-	-	1 707	876	831
ABSTENCIONISMO	1 443	809	634	-	-	-	-	-	-	-	-	-	1 443	809	634
SAN JORGE															
ELECTORADO	1 441	789	652	-	-	-	-	-	-	1 441	789	652	-	-	-
VOTOS RECIBIDOS	866	450	416	-	-	-	-	-	-	866	450	416	-	-	-
ABSTENCIONISMO	575	339	236	-	-	-	-	-	-	575	339	236	-	-	-
CANTÓN GUATUSO															
ELECTORADO	10 970	5 698	5 272	-	-	-	-	-	-	1 525	823	702	9 445	4 875	4 570
VOTOS RECIBIDOS	6 597	3 253	3 344	-	-	-	-	-	-	935	480	455	5 662	2 773	2 889
ABSTENCIONISMO	4 373	2 445	1 928	-	-	-	-	-	-	590	343	247	3 783	2 102	1 681
SAN RAFAEL															
ELECTORADO	5 698	2 920	2 778	-	-	-	-	-	-	-	-	-	5 698	2 920	2 778
VOTOS RECIBIDOS	3 339	1 623	1 716	-	-	-	-	-	-	-	-	-	3 339	1 623	1 716
ABSTENCIONISMO	2 359	1 297	1 062	-	-	-	-	-	-	-	-	-	2 359	1 297	1 062
BUENAVISTA															
ELECTORADO	997	538	459	-	-	-	-	-	-	997	538	459	-	-	-
VOTOS RECIBIDOS	604	305	299	-	-	-	-	-	-	604	305	299	-	-	-
ABSTENCIONISMO	393	233	160	-	-	-	-	-	-	393	233	160	-	-	-
COTE															
ELECTORADO	528	285	243	-	-	-	-	-	-	528	285	243	-	-	-
VOTOS RECIBIDOS	331	175	156	-	-	-	-	-	-	331	175	156	-	-	-
ABSTENCIONISMO	197	110	87	-	-	-	-	-	-	197	110	87	-	-	-
KATIRA															
ELECTORADO	3 747	1 955	1 792	-	-	-	-	-	-	-	-	-	3 747	1 955	1 792
VOTOS RECIBIDOS	2 323	1 150	1 173	-	-	-	-	-	-	-	-	-	2 323	1 150	1 173
ABSTENCIONISMO	1 424	805	619	-	-	-	-	-	-	-	-	-	1 424	805	619

CUADRO 2.4 CARTAGO: ELECTORADO, VOTOS RECIBIDOS Y ABSTENCIONISMO PARA PRESIDENCIA Y VICEPRESIDENCIAS DE LA REPÚBLICA, POR ZONA Y SEXO, SEGÚN CANTÓN Y DISTRITO ADMINISTRATIVO, ELECCIONES GENERALES FEBRERO 2018

CANTÓN Y DISTRITO ADMINISTRATIVO	TOTAL			URBANA			PREDOMINANTE URBANA			RURAL			PREDOMINANTE RURAL		
	TOTAL	HOMBRES	MUJERES	TOTAL	HOMBRES	MUJERES	TOTAL	HOMBRES	MUJERES	TOTAL	HOMBRES	MUJERES	TOTAL	HOMBRES	MUJERES
CARTAGO															
ELECTORADO	387 943	192 738	195 205	91 905	44 877	47 028	243 708	121 229	122 479	10 493	5 388	5 105	41 837	21 244	20 593
VOTOS RECIBIDOS	278 545	132 226	146 319	68 574	32 194	36 380	175 059	83 020	92 039	5 978	3 011	2 967	28 934	14 001	14 933
ABSTENCIONISMO	109 398	60 512	48 886	23 331	12 683	10 648	68 649	38 209	30 440	4 515	2 377	2 138	12 903	7 243	5 660
CANTÓN CARTAGO															
ELECTORADO	121 425	59 856	61 569	55 565	27 153	28 412	54 067	26 681	27 386	3 377	1 715	1 662	8 416	4 307	4 109
VOTOS RECIBIDOS	90 683	42 994	47 689	41 778	19 725	22 053	40 623	19 206	21 417	2 275	1 126	1 149	6 007	2 937	3 070
ABSTENCIONISMO	30 742	16 862	13 880	13 787	7 428	6 359	13 444	7 475	5 969	1 102	589	513	2 409	1 370	1 039
ORIENTAL															
ELECTORADO	13 484	6 520	6 964	13 484	6 520	6 964	-	-	-	-	-	-	-	-	-
VOTOS RECIBIDOS	10 544	4 991	5 553	10 544	4 991	5 553	-	-	-	-	-	-	-	-	-
ABSTENCIONISMO	2 940	1 529	1 411	2 940	1 529	1 411	-	-	-	-	-	-	-	-	-
OCCIDENTAL															
ELECTORADO	9 866	4 844	5 022	9 866	4 844	5 022	-	-	-	-	-	-	-	-	-
VOTOS RECIBIDOS	7 685	3 678	4 007	7 685	3 678	4 007	-	-	-	-	-	-	-	-	-
ABSTENCIONISMO	2 181	1 166	1 015	2 181	1 166	1 015	-	-	-	-	-	-	-	-	-
CARMEN															
ELECTORADO	13 330	6 490	6 840	13 330	6 490	6 840	-	-	-	-	-	-	-	-	-
VOTOS RECIBIDOS	9 921	4 640	5 281	9 921	4 640	5 281	-	-	-	-	-	-	-	-	-
ABSTENCIONISMO	3 409	1 850	1 559	3 409	1 850	1 559	-	-	-	-	-	-	-	-	-
SAN NICOLÁS															
ELECTORADO	18 885	9 299	9 586	18 885	9 299	9 586	-	-	-	-	-	-	-	-	-
VOTOS RECIBIDOS	13 628	6 416	7 212	13 628	6 416	7 212	-	-	-	-	-	-	-	-	-
ABSTENCIONISMO	5 257	2 883	2 374	5 257	2 883	2 374	-	-	-	-	-	-	-	-	-
AGUACALIENTE O SAN FRANCISCO															
ELECTORADO	24 996	12 178	12 818	-	-	-	24 996	12 178	12 818	-	-	-	-	-	-
VOTOS RECIBIDOS	18 498	8 532	9 966	-	-	-	18 498	8 532	9 966	-	-	-	-	-	-
ABSTENCIONISMO	6 498	3 646	2 852	-	-	-	6 498	3 646	2 852	-	-	-	-	-	-
GUADALUPE O ARENILLA															
ELECTORADO	11 597	5 777	5 820	-	-	-	11 597	5 777	5 820	-	-	-	-	-	-
VOTOS RECIBIDOS	8 984	4 327	4 657	-	-	-	8 984	4 327	4 657	-	-	-	-	-	-
ABSTENCIONISMO	2 613	1 450	1 163	-	-	-	2 613	1 450	1 163	-	-	-	-	-	-
CORRALILLO															
ELECTORADO	8 416	4 307	4 109	-	-	-	-	-	-	-	-	-	8 416	4 307	4 109
VOTOS RECIBIDOS	6 007	2 937	3 070	-	-	-	-	-	-	-	-	-	6 007	2 937	3 070
ABSTENCIONISMO	2 409	1 370	1 039	-	-	-	-	-	-	-	-	-	2 409	1 370	1 039
TIERRA BLANCA															
ELECTORADO	4 550	2 291	2 259	-	-	-	4 550	2 291	2 259	-	-	-	-	-	-
VOTOS RECIBIDOS	3 459	1 701	1 758	-	-	-	3 459	1 701	1 758	-	-	-	-	-	-
ABSTENCIONISMO	1 091	590	501	-	-	-	1 091	590	501	-	-	-	-	-	-

CUADRO 2.4 CARTAGO: ELECTORADO, VOTOS RECIBIDOS Y ABSTENCIONISMO PARA PRESIDENCIA Y VICEPRESIDENCIAS DE LA REPÚBLICA, POR ZONA Y SEXO, SEGÚN CANTÓN Y DISTRITO ADMINISTRATIVO, ELECCIONES GENERALES FEBRERO 2018

ÍNDICE

CANTÓN Y DISTRITO ADMINISTRATIVO	TOTAL			URBANA			PREDOMINANTE URBANA			RURAL			PREDOMINANTE RURAL		
	TOTAL	HOMBRES	MUJERES	TOTAL	HOMBRES	MUJERES	TOTAL	HOMBRES	MUJERES	TOTAL	HOMBRES	MUJERES	TOTAL	HOMBRES	MUJERES
DULCE NOMBRE															
ELECTORADO	8 250	4 034	4 216	-	-	-	8 250	4 034	4 216	-	-	-	-	-	-
VOTOS RECIBIDOS	6 528	3 095	3 433	-	-	-	6 528	3 095	3 433	-	-	-	-	-	-
ABSTENCIONISMO	1 722	939	783	-	-	-	1 722	939	783	-	-	-	-	-	-
LLANO GRANDE															
ELECTORADO	3 377	1 715	1 662	-	-	-	-	-	-	3 377	1 715	1 662	-	-	-
VOTOS RECIBIDOS	2 275	1 126	1 149	-	-	-	-	-	-	2 275	1 126	1 149	-	-	-
ABSTENCIONISMO	1 102	589	513	-	-	-	-	-	-	1 102	589	513	-	-	-
QUEBRADILLA															
ELECTORADO	4 674	2 401	2 273	-	-	-	4 674	2 401	2 273	-	-	-	-	-	-
VOTOS RECIBIDOS	3 154	1 551	1 603	-	-	-	3 154	1 551	1 603	-	-	-	-	-	-
ABSTENCIONISMO	1 520	850	670	-	-	-	1 520	850	670	-	-	-	-	-	-
CANTÓN PARAÍSO															
ELECTORADO	46 757	23 197	23 560	-	-	-	37 951	18 754	19 197	-	-	-	8 806	4 443	4 363
VOTOS RECIBIDOS	34 009	16 238	17 771	-	-	-	27 595	13 112	14 483	-	-	-	6 414	3 126	3 288
ABSTENCIONISMO	12 748	6 959	5 789	-	-	-	10 356	5 642	4 714	-	-	-	2 392	1 317	1 075
PARAÍSO															
ELECTORADO	19 249	9 532	9 717	-	-	-	19 249	9 532	9 717	-	-	-	-	-	-
VOTOS RECIBIDOS	14 444	6 909	7 535	-	-	-	14 444	6 909	7 535	-	-	-	-	-	-
ABSTENCIONISMO	4 805	2 623	2 182	-	-	-	4 805	2 623	2 182	-	-	-	-	-	-
SANTIAGO															
ELECTORADO	4 141	2 087	2 054	-	-	-	-	-	-	-	-	-	4 141	2 087	2 054
VOTOS RECIBIDOS	2 916	1 413	1 503	-	-	-	-	-	-	-	-	-	2 916	1 413	1 503
ABSTENCIONISMO	1 225	674	551	-	-	-	-	-	-	-	-	-	1 225	674	551
OROSI															
ELECTORADO	7 401	3 768	3 633	-	-	-	7 401	3 768	3 633	-	-	-	-	-	-
VOTOS RECIBIDOS	5 284	2 612	2 672	-	-	-	5 284	2 612	2 672	-	-	-	-	-	-
ABSTENCIONISMO	2 117	1 156	961	-	-	-	2 117	1 156	961	-	-	-	-	-	-
CACHÍ															
ELECTORADO	4 665	2 356	2 309	-	-	-	-	-	-	-	-	-	4 665	2 356	2 309
VOTOS RECIBIDOS	3 498	1 713	1 785	-	-	-	-	-	-	-	-	-	3 498	1 713	1 785
ABSTENCIONISMO	1 167	643	524	-	-	-	-	-	-	-	-	-	1 167	643	524
LLANOS DE SANTA LUCÍA															
ELECTORADO	11 301	5 454	5 847	-	-	-	11 301	5 454	5 847	-	-	-	-	-	-
VOTOS RECIBIDOS	7 867	3 591	4 276	-	-	-	7 867	3 591	4 276	-	-	-	-	-	-
ABSTENCIONISMO	3 434	1 863	1 571	-	-	-	3 434	1 863	1 571	-	-	-	-	-	-
CANTÓN LA UNIÓN															
ELECTORADO	70 313	34 646	35 667	36 340	17 724	18 616	33 973	16 922	17 051	-	-	-	-	-	-
VOTOS RECIBIDOS	49 210	22 907	26 303	26 796	12 469	14 327	22 414	10 438	11 976	-	-	-	-	-	-
ABSTENCIONISMO	21 103	11 739	9 364	9 544	5 255	4 289	11 559	6 484	5 075	-	-	-	-	-	-

CUADRO 2.4 CARTAGO: ELECTORADO, VOTOS RECIBIDOS Y ABSTENCIONISMO PARA PRESIDENCIA Y VICEPRESIDENCIAS DE LA REPÚBLICA, POR ZONA Y SEXO, SEGÚN CANTÓN Y DISTRITO ADMINISTRATIVO, ELECCIONES GENERALES FEBRERO 2018

CANTÓN Y DISTRITO ADMINISTRATIVO	TOTAL			URBANA			PREDOMINANTE URBANA			RURAL			PREDOMINANTE RURAL		
	TOTAL	HOMBRES	MUJERES	TOTAL	HOMBRES	MUJERES	TOTAL	HOMBRES	MUJERES	TOTAL	HOMBRES	MUJERES	TOTAL	HOMBRES	MUJERES
TRES RÍOS															
ELECTORADO	11 748	5 649	6 099	11 748	5 649	6 099	-	-	-	-	-	-	-	-	-
VOTOS RECIBIDOS	8 897	4 085	4 812	8 897	4 085	4 812	-	-	-	-	-	-	-	-	-
ABSTENCIONISMO	2 851	1 564	1 287	2 851	1 564	1 287	-	-	-	-	-	-	-	-	-
SAN DIEGO															
ELECTORADO	13 365	6 640	6 725	-	-	-	13 365	6 640	6 725	-	-	-	-	-	-
VOTOS RECIBIDOS	8 889	4 127	4 762	-	-	-	8 889	4 127	4 762	-	-	-	-	-	-
ABSTENCIONISMO	4 476	2 513	1 963	-	-	-	4 476	2 513	1 963	-	-	-	-	-	-
SAN JUAN															
ELECTORADO	8 731	4 183	4 548	8 731	4 183	4 548	-	-	-	-	-	-	-	-	-
VOTOS RECIBIDOS	6 714	3 122	3 592	6 714	3 122	3 592	-	-	-	-	-	-	-	-	-
ABSTENCIONISMO	2 017	1 061	956	2 017	1 061	956	-	-	-	-	-	-	-	-	-
SAN RAFAEL															
ELECTORADO	8 881	4 401	4 480	-	-	-	8 881	4 401	4 480	-	-	-	-	-	-
VOTOS RECIBIDOS	6 156	2 891	3 265	-	-	-	6 156	2 891	3 265	-	-	-	-	-	-
ABSTENCIONISMO	2 725	1 510	1 215	-	-	-	2 725	1 510	1 215	-	-	-	-	-	-
CONCEPCIÓN															
ELECTORADO	12 345	6 162	6 183	12 345	6 162	6 183	-	-	-	-	-	-	-	-	-
VOTOS RECIBIDOS	8 666	4 088	4 578	8 666	4 088	4 578	-	-	-	-	-	-	-	-	-
ABSTENCIONISMO	3 679	2 074	1 605	3 679	2 074	1 605	-	-	-	-	-	-	-	-	-
DULCE NOMBRE															
ELECTORADO	5 980	2 955	3 025	-	-	-	5 980	2 955	3 025	-	-	-	-	-	-
VOTOS RECIBIDOS	4 021	1 848	2 173	-	-	-	4 021	1 848	2 173	-	-	-	-	-	-
ABSTENCIONISMO	1 959	1 107	852	-	-	-	1 959	1 107	852	-	-	-	-	-	-
SAN RAMÓN															
ELECTORADO	3 516	1 730	1 786	3 516	1 730	1 786	-	-	-	-	-	-	-	-	-
VOTOS RECIBIDOS	2 519	1 174	1 345	2 519	1 174	1 345	-	-	-	-	-	-	-	-	-
ABSTENCIONISMO	997	556	441	997	556	441	-	-	-	-	-	-	-	-	-
RÍO AZUL															
ELECTORADO	5 747	2 926	2 821	-	-	-	5 747	2 926	2 821	-	-	-	-	-	-
VOTOS RECIBIDOS	3 348	1 572	1 776	-	-	-	3 348	1 572	1 776	-	-	-	-	-	-
ABSTENCIONISMO	2 399	1 354	1 045	-	-	-	2 399	1 354	1 045	-	-	-	-	-	-
CANTÓN JIMÉNEZ															
ELECTORADO	12 064	6 158	5 906	-	-	-	5 514	2 801	2 713	-	-	-	6 550	3 357	3 193
VOTOS RECIBIDOS	8 428	4 016	4 412	-	-	-	3 942	1 901	2 041	-	-	-	4 486	2 115	2 371
ABSTENCIONISMO	3 636	2 142	1 494	-	-	-	1 572	900	672	-	-	-	2 064	1 242	822
JUAN VIÑAS															
ELECTORADO	5 514	2 801	2 713	-	-	-	5 514	2 801	2 713	-	-	-	-	-	-
VOTOS RECIBIDOS	3 942	1 901	2 041	-	-	-	3 942	1 901	2 041	-	-	-	-	-	-
ABSTENCIONISMO	1 572	900	672	-	-	-	1 572	900	672	-	-	-	-	-	-

CUADRO 2.4 CARTAGO: ELECTORADO, VOTOS RECIBIDOS Y ABSTENCIONISMO PARA PRESIDENCIA Y VICEPRESIDENCIAS DE LA REPÚBLICA, POR ZONA Y SEXO, SEGÚN CANTÓN Y DISTRITO ADMINISTRATIVO, ELECCIONES GENERALES FEBRERO 2018

CANTÓN Y DISTRITO ADMINISTRATIVO	TOTAL			URBANA			PREDOMINANTE URBANA			RURAL			PREDOMINANTE RURAL		
	TOTAL	HOMBRES	MUJERES	TOTAL	HOMBRES	MUJERES	TOTAL	HOMBRES	MUJERES	TOTAL	HOMBRES	MUJERES	TOTAL	HOMBRES	MUJERES
TUCURRIQUE															
ELECTORADO	3 725	1 913	1 812	-	-	-	-	-	-	-	-	-	3 725	1 913	1 812
VOTOS RECIBIDOS	2 560	1 198	1 362	-	-	-	-	-	-	-	-	-	2 560	1 198	1 362
ABSTENCIONISMO	1 165	715	450	-	-	-	-	-	-	-	-	-	1 165	715	450
PEJIBAYE															
ELECTORADO	2 825	1 444	1 381	-	-	-	-	-	-	-	-	-	2 825	1 444	1 381
VOTOS RECIBIDOS	1 926	917	1 009	-	-	-	-	-	-	-	-	-	1 926	917	1 009
ABSTENCIONISMO	899	527	372	-	-	-	-	-	-	-	-	-	899	527	372
CANTÓN TURRIALBA															
ELECTORADO	57 210	28 541	28 669	-	-	-	41 420	20 454	20 966	6 714	3 471	3 243	9 076	4 616	4 460
VOTOS RECIBIDOS	37 991	18 015	19 976	-	-	-	28 688	13 451	15 237	3 437	1 748	1 689	5 866	2 816	3 050
ABSTENCIONISMO	19 219	10 526	8 693	-	-	-	12 732	7 003	5 729	3 277	1 723	1 554	3 210	1 800	1 410
TURRIALBA															
ELECTORADO	22 242	10 827	11 415	-	-	-	22 242	10 827	11 415	-	-	-	-	-	-
VOTOS RECIBIDOS	15 810	7 346	8 464	-	-	-	15 810	7 346	8 464	-	-	-	-	-	-
ABSTENCIONISMO	6 432	3 481	2 951	-	-	-	6 432	3 481	2 951	-	-	-	-	-	-
LA SUIZA															
ELECTORADO	6 894	3 519	3 375	-	-	-	6 894	3 519	3 375	-	-	-	-	-	-
VOTOS RECIBIDOS	4 585	2 205	2 380	-	-	-	4 585	2 205	2 380	-	-	-	-	-	-
ABSTENCIONISMO	2 309	1 314	995	-	-	-	2 309	1 314	995	-	-	-	-	-	-
PERALTA															
ELECTORADO	321	186	135	-	-	-	-	-	-	321	186	135	-	-	-
VOTOS RECIBIDOS	218	130	88	-	-	-	-	-	-	218	130	88	-	-	-
ABSTENCIONISMO	103	56	47	-	-	-	-	-	-	103	56	47	-	-	-
SANTA CRUZ															
ELECTORADO	3 026	1 585	1 441	-	-	-	-	-	-	3 026	1 585	1 441	-	-	-
VOTOS RECIBIDOS	1 979	979	1 000	-	-	-	-	-	-	1 979	979	1 000	-	-	-
ABSTENCIONISMO	1 047	606	441	-	-	-	-	-	-	1 047	606	441	-	-	-
SANTA TERESITA															
ELECTORADO	4 024	2 050	1 974	-	-	-	-	-	-	-	-	-	4 024	2 050	1 974
VOTOS RECIBIDOS	2 603	1 249	1 354	-	-	-	-	-	-	-	-	-	2 603	1 249	1 354
ABSTENCIONISMO	1 421	801	620	-	-	-	-	-	-	-	-	-	1 421	801	620
PAVONES															
ELECTORADO	3 583	1 833	1 750	-	-	-	3 583	1 833	1 750	-	-	-	-	-	-
VOTOS RECIBIDOS	2 425	1 179	1 246	-	-	-	2 425	1 179	1 246	-	-	-	-	-	-
ABSTENCIONISMO	1 158	654	504	-	-	-	1 158	654	504	-	-	-	-	-	-
TUIS															
ELECTORADO	1 838	925	913	-	-	-	-	-	-	-	-	-	1 838	925	913
VOTOS RECIBIDOS	1 212	576	636	-	-	-	-	-	-	-	-	-	1 212	576	636
ABSTENCIONISMO	626	349	277	-	-	-	-	-	-	-	-	-	626	349	277

CUADRO 2.4 CARTAGO: ELECTORADO, VOTOS RECIBIDOS Y ABSTENCIONISMO PARA PRESIDENCIA Y VICEPRESIDENCIAS DE LA REPÚBLICA, POR ZONA Y SEXO, SEGÚN CANTÓN Y DISTRITO ADMINISTRATIVO, ELECCIONES GENERALES FEBRERO 2018

CANTÓN Y DISTRITO ADMINISTRATIVO	TOTAL			URBANA			PREDOMINANTE URBANA			RURAL			PREDOMINANTE RURAL		
	TOTAL	HOMBRES	MUJERES	TOTAL	HOMBRES	MUJERES	TOTAL	HOMBRES	MUJERES	TOTAL	HOMBRES	MUJERES	TOTAL	HOMBRES	MUJERES
TAYUTIC															
ELECTORADO	1 806	927	879	-	-	-	-	-	-	-	-	-	1 806	927	879
VOTOS RECIBIDOS	1 168	564	604	-	-	-	-	-	-	-	-	-	1 168	564	604
ABSTENCIONISMO	638	363	275	-	-	-	-	-	-	-	-	-	638	363	275
SANTA ROSA															
ELECTORADO	3 845	1 889	1 956	-	-	-	3 845	1 889	1 956	-	-	-	-	-	-
VOTOS RECIBIDOS	2 696	1 269	1 427	-	-	-	2 696	1 269	1 427	-	-	-	-	-	-
ABSTENCIONISMO	1 149	620	529	-	-	-	1 149	620	529	-	-	-	-	-	-
TRES EQUIS															
ELECTORADO	1 408	714	694	-	-	-	-	-	-	-	-	-	1 408	714	694
VOTOS RECIBIDOS	883	427	456	-	-	-	-	-	-	-	-	-	883	427	456
ABSTENCIONISMO	525	287	238	-	-	-	-	-	-	-	-	-	525	287	238
LA ISABEL															
ELECTORADO	4 856	2 386	2 470	-	-	-	4 856	2 386	2 470	-	-	-	-	-	-
VOTOS RECIBIDOS	3 172	1 452	1 720	-	-	-	3 172	1 452	1 720	-	-	-	-	-	-
ABSTENCIONISMO	1 684	934	750	-	-	-	1 684	934	750	-	-	-	-	-	-
CHIRRIPÓ															
ELECTORADO	3 367	1 700	1 667	-	-	-	-	-	-	3 367	1 700	1 667	-	-	-
VOTOS RECIBIDOS	1 240	639	601	-	-	-	-	-	-	1 240	639	601	-	-	-
ABSTENCIONISMO	2 127	1 061	1 066	-	-	-	-	-	-	2 127	1 061	1 066	-	-	-
CANTÓN ALVARADO															
ELECTORADO	10 590	5 295	5 295	-	-	-	4 407	2 220	2 187	-	-	-	6 183	3 075	3 108
VOTOS RECIBIDOS	7 360	3 544	3 816	-	-	-	3 114	1 480	1 634	-	-	-	4 246	2 064	2 182
ABSTENCIONISMO	3 230	1 751	1 479	-	-	-	1 293	740	553	-	-	-	1 937	1 011	926
PACAYAS															
ELECTORADO	4 464	2 215	2 249	-	-	-	-	-	-	-	-	-	4 464	2 215	2 249
VOTOS RECIBIDOS	3 028	1 476	1 552	-	-	-	-	-	-	-	-	-	3 028	1 476	1 552
ABSTENCIONISMO	1 436	739	697	-	-	-	-	-	-	-	-	-	1 436	739	697
CERVANTES															
ELECTORADO	4 407	2 220	2 187	-	-	-	4 407	2 220	2 187	-	-	-	-	-	-
VOTOS RECIBIDOS	3 114	1 480	1 634	-	-	-	3 114	1 480	1 634	-	-	-	-	-	-
ABSTENCIONISMO	1 293	740	553	-	-	-	1 293	740	553	-	-	-	-	-	-
CAPELLADES															
ELECTORADO	1 719	860	859	-	-	-	-	-	-	-	-	-	1 719	860	859
VOTOS RECIBIDOS	1 218	588	630	-	-	-	-	-	-	-	-	-	1 218	588	630
ABSTENCIONISMO	501	272	229	-	-	-	-	-	-	-	-	-	501	272	229
CANTÓN OREAMUNO															
ELECTORADO	36 202	17 817	18 385	-	-	-	33 396	16 371	17 025	-	-	-	2 806	1 446	1 360
VOTOS RECIBIDOS	26 135	12 295	13 840	-	-	-	24 220	11 352	12 868	-	-	-	1 915	943	972
ABSTENCIONISMO	10 067	5 522	4 545	-	-	-	9 176	5 019	4 157	-	-	-	891	503	388

CUADRO 2.4 CARTAGO: ELECTORADO, VOTOS RECIBIDOS Y ABSTENCIONISMO PARA PRESIDENCIA Y VICEPRESIDENCIAS DE LA REPÚBLICA, POR ZONA Y SEXO, SEGÚN CANTÓN Y DISTRITO ADMINISTRATIVO, ELECCIONES GENERALES FEBRERO 2018

ÍNDICE

CANTÓN Y DISTRITO ADMINISTRATIVO	TOTAL			URBANA			PREDOMINANTE URBANA			RURAL			PREDOMINANTE RURAL		
	TOTAL	HOMBRES	MUJERES	TOTAL	HOMBRES	MUJERES	TOTAL	HOMBRES	MUJERES	TOTAL	HOMBRES	MUJERES	TOTAL	HOMBRES	MUJERES
SAN RAFAEL															
ELECTORADO	22 197	10 738	11 459	-	-	-	22 197	10 738	11 459	-	-	-	-	-	-
VOTOS RECIBIDOS	16 488	7 601	8 887	-	-	-	16 488	7 601	8 887	-	-	-	-	-	-
ABSTENCIONISMO	5 709	3 137	2 572	-	-	-	5 709	3 137	2 572	-	-	-	-	-	-
COT															
ELECTORADO	7 366	3 686	3 680	-	-	-	7 366	3 686	3 680	-	-	-	-	-	-
VOTOS RECIBIDOS	5 166	2 494	2 672	-	-	-	5 166	2 494	2 672	-	-	-	-	-	-
ABSTENCIONISMO	2 200	1 192	1 008	-	-	-	2 200	1 192	1 008	-	-	-	-	-	-
POTRERO CERRADO															
ELECTORADO	1 445	742	703	-	-	-	1 445	742	703	-	-	-	-	-	-
VOTOS RECIBIDOS	1 003	491	512	-	-	-	1 003	491	512	-	-	-	-	-	-
ABSTENCIONISMO	442	251	191	-	-	-	442	251	191	-	-	-	-	-	-
CIPRESES															
ELECTORADO	2 806	1 446	1 360	-	-	-	-	-	-	-	-	-	2 806	1 446	1 360
VOTOS RECIBIDOS	1 915	943	972	-	-	-	-	-	-	-	-	-	1 915	943	972
ABSTENCIONISMO	891	503	388	-	-	-	-	-	-	-	-	-	891	503	388
SANTA ROSA															
ELECTORADO	2 388	1 205	1 183	-	-	-	2 388	1 205	1 183	-	-	-	-	-	-
VOTOS RECIBIDOS	1 563	766	797	-	-	-	1 563	766	797	-	-	-	-	-	-
ABSTENCIONISMO	825	439	386	-	-	-	825	439	386	-	-	-	-	-	-
CANTÓN EL GUARCO															
ELECTORADO	33 382	17 228	16 154	-	-	-	32 980	17 026	15 954	402	202	200	-	-	-
VOTOS RECIBIDOS	24 729	12 217	12 512	-	-	-	24 463	12 080	12 383	266	137	129	-	-	-
ABSTENCIONISMO	8 653	5 011	3 642	-	-	-	8 517	4 946	3 571	136	65	71	-	-	-
EL TEJAR															
ELECTORADO	19 533	10 009	9 524	-	-	-	19 533	10 009	9 524	-	-	-	-	-	-
VOTOS RECIBIDOS	14 717	7 201	7 516	-	-	-	14 717	7 201	7 516	-	-	-	-	-	-
ABSTENCIONISMO	4 816	2 808	2 008	-	-	-	4 816	2 808	2 008	-	-	-	-	-	-
SAN ISIDRO															
ELECTORADO	7 894	4 135	3 759	-	-	-	7 894	4 135	3 759	-	-	-	-	-	-
VOTOS RECIBIDOS	5 804	2 918	2 886	-	-	-	5 804	2 918	2 886	-	-	-	-	-	-
ABSTENCIONISMO	2 090	1 217	873	-	-	-	2 090	1 217	873	-	-	-	-	-	-
TOBOSI															
ELECTORADO	5 553	2 882	2 671	-	-	-	5 553	2 882	2 671	-	-	-	-	-	-
VOTOS RECIBIDOS	3 942	1 961	1 981	-	-	-	3 942	1 961	1 981	-	-	-	-	-	-
ABSTENCIONISMO	1 611	921	690	-	-	-	1 611	921	690	-	-	-	-	-	-
PATIO DE AGUA															
ELECTORADO	402	202	200	-	-	-	-	-	-	402	202	200	-	-	-
VOTOS RECIBIDOS	266	137	129	-	-	-	-	-	-	266	137	129	-	-	-
ABSTENCIONISMO	136	65	71	-	-	-	-	-	-	136	65	71	-	-	-

CUADRO 2.5 HEREDIA: ELECTORADO, VOTOS RECIBIDOS Y ABSTENCIONISMO PARA PRESIDENCIA Y VICEPRESIDENCIAS DE LA REPÚBLICA, POR ZONA Y SEXO, SEGÚN CANTÓN Y DISTRITO ADMINISTRATIVO, ELECCIONES GENERALES FEBRERO 2018

ÍNDICE

CANTÓN Y DISTRITO ADMINISTRATIVO	TOTAL			URBANA			PREDOMINANTE URBANA			RURAL			PREDOMINANTE RURAL		
	TOTAL	HOMBRES	MUJERES	TOTAL	HOMBRES	MUJERES	TOTAL	HOMBRES	MUJERES	TOTAL	HOMBRES	MUJERES	TOTAL	HOMBRES	MUJERES
HEREDIA															
ELECTORADO	332 848	163 666	169 182	250 223	121 681	128 542	46 420	23 131	23 289	772	453	319	35 433	18 401	17 032
VOTOS RECIBIDOS	238 377	111 566	126 811	183 220	85 096	98 124	33 317	15 805	17 512	316	176	140	21 524	10 489	11 035
ABSTENCIONISMO	94 471	52 100	42 371	67 003	36 585	30 418	13 103	7 326	5 777	456	277	179	13 909	7 912	5 997
CANTÓN HEREDIA															
ELECTORADO	96 661	46 371	50 290	96 110	46 079	50 031	-	-	-	-	-	-	551	292	259
VOTOS RECIBIDOS	69 101	31 605	37 496	68 724	31 401	37 323	-	-	-	-	-	-	377	204	173
ABSTENCIONISMO	27 560	14 766	12 794	27 386	14 678	12 708	-	-	-	-	-	-	174	88	86
HEREDIA															
ELECTORADO	17 667	8 544	9 123	17 667	8 544	9 123	-	-	-	-	-	-	-	-	-
VOTOS RECIBIDOS	12 861	5 937	6 924	12 861	5 937	6 924	-	-	-	-	-	-	-	-	-
ABSTENCIONISMO	4 806	2 607	2 199	4 806	2 607	2 199	-	-	-	-	-	-	-	-	-
MERCEDES															
ELECTORADO	21 663	10 291	11 372	21 663	10 291	11 372	-	-	-	-	-	-	-	-	-
VOTOS RECIBIDOS	16 624	7 630	8 994	16 624	7 630	8 994	-	-	-	-	-	-	-	-	-
ABSTENCIONISMO	5 039	2 661	2 378	5 039	2 661	2 378	-	-	-	-	-	-	-	-	-
SAN FRANCISCO															
ELECTORADO	36 560	17 452	19 108	36 560	17 452	19 108	-	-	-	-	-	-	-	-	-
VOTOS RECIBIDOS	24 714	11 120	13 594	24 714	11 120	13 594	-	-	-	-	-	-	-	-	-
ABSTENCIONISMO	11 846	6 332	5 514	11 846	6 332	5 514	-	-	-	-	-	-	-	-	-
ULLOA															
ELECTORADO	20 220	9 792	10 428	20 220	9 792	10 428	-	-	-	-	-	-	-	-	-
VOTOS RECIBIDOS	14 525	6 714	7 811	14 525	6 714	7 811	-	-	-	-	-	-	-	-	-
ABSTENCIONISMO	5 695	3 078	2 617	5 695	3 078	2 617	-	-	-	-	-	-	-	-	-
VARABLANCA															
ELECTORADO	551	292	259	-	-	-	-	-	-	-	-	-	551	292	259
VOTOS RECIBIDOS	377	204	173	-	-	-	-	-	-	-	-	-	377	204	173
ABSTENCIONISMO	174	88	86	-	-	-	-	-	-	-	-	-	174	88	86
CANTÓN BARVA															
ELECTORADO	32 785	16 057	16 728	14 456	6 988	7 468	18 329	9 069	9 260	-	-	-	-	-	-
VOTOS RECIBIDOS	24 614	11 559	13 055	11 213	5 241	5 972	13 401	6 318	7 083	-	-	-	-	-	-
ABSTENCIONISMO	8 171	4 498	3 673	3 243	1 747	1 496	4 928	2 751	2 177	-	-	-	-	-	-
BARVA															
ELECTORADO	5 982	2 922	3 060	5 982	2 922	3 060	-	-	-	-	-	-	-	-	-
VOTOS RECIBIDOS	4 593	2 148	2 445	4 593	2 148	2 445	-	-	-	-	-	-	-	-	-
ABSTENCIONISMO	1 389	774	615	1 389	774	615	-	-	-	-	-	-	-	-	-
SAN PEDRO															
ELECTORADO	8 437	4 174	4 263	-	-	-	8 437	4 174	4 263	-	-	-	-	-	-
VOTOS RECIBIDOS	5 946	2 809	3 137	-	-	-	5 946	2 809	3 137	-	-	-	-	-	-
ABSTENCIONISMO	2 491	1 365	1 126	-	-	-	2 491	1 365	1 126	-	-	-	-	-	-

CUADRO 2.5 HEREDIA: ELECTORADO, VOTOS RECIBIDOS Y ABSTENCIONISMO PARA PRESIDENCIA Y VICEPRESIDENCIAS DE LA REPÚBLICA, POR ZONA Y SEXO, SEGÚN CANTÓN Y DISTRITO ADMINISTRATIVO, ELECCIONES GENERALES FEBRERO 2018

ÍNDICE

CANTÓN Y DISTRITO ADMINISTRATIVO	TOTAL			URBANA			PREDOMINANTE URBANA			RURAL			PREDOMINANTE RURAL		
	TOTAL	HOMBRES	MUJERES	TOTAL	HOMBRES	MUJERES	TOTAL	HOMBRES	MUJERES	TOTAL	HOMBRES	MUJERES	TOTAL	HOMBRES	MUJERES
SAN PABLO															
ELECTORADO	5 606	2 763	2 843	-	-	-	5 606	2 763	2 843	-	-	-	-	-	-
VOTOS RECIBIDOS	4 272	2 011	2 261	-	-	-	4 272	2 011	2 261	-	-	-	-	-	-
ABSTENCIONISMO	1 334	752	582	-	-	-	1 334	752	582	-	-	-	-	-	-
SAN ROQUE															
ELECTORADO	2 915	1 407	1 508	2 915	1 407	1 508	-	-	-	-	-	-	-	-	-
VOTOS RECIBIDOS	2 271	1 058	1 213	2 271	1 058	1 213	-	-	-	-	-	-	-	-	-
ABSTENCIONISMO	644	349	295	644	349	295	-	-	-	-	-	-	-	-	-
SANTA LUCÍA															
ELECTORADO	5 559	2 659	2 900	5 559	2 659	2 900	-	-	-	-	-	-	-	-	-
VOTOS RECIBIDOS	4 349	2 035	2 314	4 349	2 035	2 314	-	-	-	-	-	-	-	-	-
ABSTENCIONISMO	1 210	624	586	1 210	624	586	-	-	-	-	-	-	-	-	-
SAN JOSÉ DE LA MONTAÑA															
ELECTORADO	4 286	2 132	2 154	-	-	-	4 286	2 132	2 154	-	-	-	-	-	-
VOTOS RECIBIDOS	3 183	1 498	1 685	-	-	-	3 183	1 498	1 685	-	-	-	-	-	-
ABSTENCIONISMO	1 103	634	469	-	-	-	1 103	634	469	-	-	-	-	-	-
CANTÓN SANTO DOMINGO															
ELECTORADO	34 421	16 941	17 480	34 421	16 941	17 480	-	-	-	-	-	-	-	-	-
VOTOS RECIBIDOS	25 701	12 095	13 606	25 701	12 095	13 606	-	-	-	-	-	-	-	-	-
ABSTENCIONISMO	8 720	4 846	3 874	8 720	4 846	3 874	-	-	-	-	-	-	-	-	-
SANTO DOMINGO															
ELECTORADO	7 680	3 721	3 959	7 680	3 721	3 959	-	-	-	-	-	-	-	-	-
VOTOS RECIBIDOS	5 832	2 697	3 135	5 832	2 697	3 135	-	-	-	-	-	-	-	-	-
ABSTENCIONISMO	1 848	1 024	824	1 848	1 024	824	-	-	-	-	-	-	-	-	-
SAN VICENTE															
ELECTORADO	4 590	2 152	2 438	4 590	2 152	2 438	-	-	-	-	-	-	-	-	-
VOTOS RECIBIDOS	3 604	1 645	1 959	3 604	1 645	1 959	-	-	-	-	-	-	-	-	-
ABSTENCIONISMO	986	507	479	986	507	479	-	-	-	-	-	-	-	-	-
SAN MIGUEL															
ELECTORADO	5 223	2 601	2 622	5 223	2 601	2 622	-	-	-	-	-	-	-	-	-
VOTOS RECIBIDOS	4 007	1 938	2 069	4 007	1 938	2 069	-	-	-	-	-	-	-	-	-
ABSTENCIONISMO	1 216	663	553	1 216	663	553	-	-	-	-	-	-	-	-	-
PARACITO															
ELECTORADO	2 217	1 079	1 138	2 217	1 079	1 138	-	-	-	-	-	-	-	-	-
VOTOS RECIBIDOS	1 598	730	868	1 598	730	868	-	-	-	-	-	-	-	-	-
ABSTENCIONISMO	619	349	270	619	349	270	-	-	-	-	-	-	-	-	-
SANTO TOMÁS															
ELECTORADO	4 006	2 012	1 994	4 006	2 012	1 994	-	-	-	-	-	-	-	-	-
VOTOS RECIBIDOS	3 029	1 466	1 563	3 029	1 466	1 563	-	-	-	-	-	-	-	-	-
ABSTENCIONISMO	977	546	431	977	546	431	-	-	-	-	-	-	-	-	-

CUADRO 2.5 HEREDIA: ELECTORADO, VOTOS RECIBIDOS Y ABSTENCIONISMO PARA PRESIDENCIA Y VICEPRESIDENCIAS DE LA REPÚBLICA, POR ZONA Y SEXO, SEGÚN CANTÓN Y DISTRITO ADMINISTRATIVO, ELECCIONES GENERALES FEBRERO 2018

CANTÓN Y DISTRITO ADMINISTRATIVO	TOTAL			URBANA			PREDOMINANTE URBANA			RURAL			PREDOMINANTE RURAL		
	TOTAL	HOMBRES	MUJERES	TOTAL	HOMBRES	MUJERES	TOTAL	HOMBRES	MUJERES	TOTAL	HOMBRES	MUJERES	TOTAL	HOMBRES	MUJERES
SANTA ROSA															
ELECTORADO	5 187	2 620	2 567	5 187	2 620	2 567	-	-	-	-	-	-	-	-	-
VOTOS RECIBIDOS	3 636	1 723	1 913	3 636	1 723	1 913	-	-	-	-	-	-	-	-	-
ABSTENCIONISMO	1 551	897	654	1 551	897	654	-	-	-	-	-	-	-	-	-
TURES															
ELECTORADO	2 870	1 421	1 449	2 870	1 421	1 449	-	-	-	-	-	-	-	-	-
VOTOS RECIBIDOS	2 061	974	1 087	2 061	974	1 087	-	-	-	-	-	-	-	-	-
ABSTENCIONISMO	809	447	362	809	447	362	-	-	-	-	-	-	-	-	-
PARÁ															
ELECTORADO	2 648	1 335	1 313	2 648	1 335	1 313	-	-	-	-	-	-	-	-	-
VOTOS RECIBIDOS	1 934	922	1 012	1 934	922	1 012	-	-	-	-	-	-	-	-	-
ABSTENCIONISMO	714	413	301	714	413	301	-	-	-	-	-	-	-	-	-
CANTÓN SANTA BÁRBARA															
ELECTORADO	26 746	13 268	13 478	15 130	7 480	7 650	9 353	4 670	4 683	-	-	-	2 263	1 118	1 145
VOTOS RECIBIDOS	19 102	9 034	10 068	10 947	5 177	5 770	6 566	3 136	3 430	-	-	-	1 589	721	868
ABSTENCIONISMO	7 644	4 234	3 410	4 183	2 303	1 880	2 787	1 534	1 253	-	-	-	674	397	277
SANTA BÁRBARA															
ELECTORADO	6 814	3 378	3 436	6 814	3 378	3 436	-	-	-	-	-	-	-	-	-
VOTOS RECIBIDOS	4 976	2 333	2 643	4 976	2 333	2 643	-	-	-	-	-	-	-	-	-
ABSTENCIONISMO	1 838	1 045	793	1 838	1 045	793	-	-	-	-	-	-	-	-	-
SAN PEDRO															
ELECTORADO	3 015	1 494	1 521	3 015	1 494	1 521	-	-	-	-	-	-	-	-	-
VOTOS RECIBIDOS	2 105	992	1 113	2 105	992	1 113	-	-	-	-	-	-	-	-	-
ABSTENCIONISMO	910	502	408	910	502	408	-	-	-	-	-	-	-	-	-
SAN JUAN															
ELECTORADO	5 301	2 608	2 693	5 301	2 608	2 693	-	-	-	-	-	-	-	-	-
VOTOS RECIBIDOS	3 866	1 852	2 014	3 866	1 852	2 014	-	-	-	-	-	-	-	-	-
ABSTENCIONISMO	1 435	756	679	1 435	756	679	-	-	-	-	-	-	-	-	-
JESÚS															
ELECTORADO	6 121	3 042	3 079	-	-	-	6 121	3 042	3 079	-	-	-	-	-	-
VOTOS RECIBIDOS	4 326	2 037	2 289	-	-	-	4 326	2 037	2 289	-	-	-	-	-	-
ABSTENCIONISMO	1 795	1 005	790	-	-	-	1 795	1 005	790	-	-	-	-	-	-
SANTO DOMINGO															
ELECTORADO	2 263	1 118	1 145	-	-	-	-	-	-	-	-	-	2 263	1 118	1 145
VOTOS RECIBIDOS	1 589	721	868	-	-	-	-	-	-	-	-	-	1 589	721	868
ABSTENCIONISMO	674	397	277	-	-	-	-	-	-	-	-	-	674	397	277
PURABÁ															
ELECTORADO	3 232	1 628	1 604	-	-	-	3 232	1 628	1 604	-	-	-	-	-	-
VOTOS RECIBIDOS	2 240	1 099	1 141	-	-	-	2 240	1 099	1 141	-	-	-	-	-	-
ABSTENCIONISMO	992	529	463	-	-	-	992	529	463	-	-	-	-	-	-

CUADRO 2.5 HEREDIA: ELECTORADO, VOTOS RECIBIDOS Y ABSTENCIONISMO PARA PRESIDENCIA Y VICEPRESIDENCIAS DE LA REPÚBLICA, POR ZONA Y SEXO, SEGÚN CANTÓN Y DISTRITO ADMINISTRATIVO, ELECCIONES GENERALES FEBRERO 2018

CANTÓN Y DISTRITO ADMINISTRATIVO	TOTAL			URBANA			PREDOMINANTE URBANA			RURAL			PREDOMINANTE RURAL		
	TOTAL	HOMBRES	MUJERES	TOTAL	HOMBRES	MUJERES	TOTAL	HOMBRES	MUJERES	TOTAL	HOMBRES	MUJERES	TOTAL	HOMBRES	MUJERES
CANTÓN SAN RAFAEL															
ELECTORADO	35 395	17 629	17 766	22 935	11 388	11 547	12 460	6 241	6 219	-	-	-	-	-	-
VOTOS RECIBIDOS	25 287	11 948	13 339	16 413	7 733	8 680	8 874	4 215	4 659	-	-	-	-	-	-
ABSTENCIONISMO	10 108	5 681	4 427	6 522	3 655	2 867	3 586	2 026	1 560	-	-	-	-	-	-
SAN RAFAEL															
ELECTORADO	9 295	4 608	4 687	9 295	4 608	4 687	-	-	-	-	-	-	-	-	-
VOTOS RECIBIDOS	6 834	3 211	3 623	6 834	3 211	3 623	-	-	-	-	-	-	-	-	-
ABSTENCIONISMO	2 461	1 397	1 064	2 461	1 397	1 064	-	-	-	-	-	-	-	-	-
SAN JOSECITO															
ELECTORADO	7 831	3 941	3 890	7 831	3 941	3 890	-	-	-	-	-	-	-	-	-
VOTOS RECIBIDOS	5 243	2 513	2 730	5 243	2 513	2 730	-	-	-	-	-	-	-	-	-
ABSTENCIONISMO	2 588	1 428	1 160	2 588	1 428	1 160	-	-	-	-	-	-	-	-	-
SANTIAGO															
ELECTORADO	5 809	2 839	2 970	5 809	2 839	2 970	-	-	-	-	-	-	-	-	-
VOTOS RECIBIDOS	4 336	2 009	2 327	4 336	2 009	2 327	-	-	-	-	-	-	-	-	-
ABSTENCIONISMO	1 473	830	643	1 473	830	643	-	-	-	-	-	-	-	-	-
LOS ÁNGELES															
ELECTORADO	9 236	4 640	4 596	-	-	-	9 236	4 640	4 596	-	-	-	-	-	-
VOTOS RECIBIDOS	6 593	3 142	3 451	-	-	-	6 593	3 142	3 451	-	-	-	-	-	-
ABSTENCIONISMO	2 643	1 498	1 145	-	-	-	2 643	1 498	1 145	-	-	-	-	-	-
CONCEPCIÓN															
ELECTORADO	3 224	1 601	1 623	-	-	-	3 224	1 601	1 623	-	-	-	-	-	-
VOTOS RECIBIDOS	2 281	1 073	1 208	-	-	-	2 281	1 073	1 208	-	-	-	-	-	-
ABSTENCIONISMO	943	528	415	-	-	-	943	528	415	-	-	-	-	-	-
CANTÓN SAN ISIDRO															
ELECTORADO	16 071	8 047	8 024	9 793	4 896	4 897	6 278	3 151	3 127	-	-	-	-	-	-
VOTOS RECIBIDOS	11 663	5 559	6 104	7 187	3 423	3 764	4 476	2 136	2 340	-	-	-	-	-	-
ABSTENCIONISMO	4 408	2 488	1 920	2 606	1 473	1 133	1 802	1 015	787	-	-	-	-	-	-
SAN ISIDRO															
ELECTORADO	7 944	3 977	3 967	7 944	3 977	3 967	-	-	-	-	-	-	-	-	-
VOTOS RECIBIDOS	5 854	2 804	3 050	5 854	2 804	3 050	-	-	-	-	-	-	-	-	-
ABSTENCIONISMO	2 090	1 173	917	2 090	1 173	917	-	-	-	-	-	-	-	-	-
SAN JOSÉ															
ELECTORADO	4 166	2 097	2 069	-	-	-	4 166	2 097	2 069	-	-	-	-	-	-
VOTOS RECIBIDOS	2 957	1 408	1 549	-	-	-	2 957	1 408	1 549	-	-	-	-	-	-
ABSTENCIONISMO	1 209	689	520	-	-	-	1 209	689	520	-	-	-	-	-	-
CONCEPCIÓN															
ELECTORADO	2 112	1 054	1 058	-	-	-	2 112	1 054	1 058	-	-	-	-	-	-
VOTOS RECIBIDOS	1 519	728	791	-	-	-	1 519	728	791	-	-	-	-	-	-
ABSTENCIONISMO	593	326	267	-	-	-	593	326	267	-	-	-	-	-	-

CUADRO 2.5 HEREDIA: ELECTORADO, VOTOS RECIBIDOS Y ABSTENCIONISMO PARA PRESIDENCIA Y VICEPRESIDENCIAS DE LA REPÚBLICA, POR ZONA Y SEXO, SEGÚN CANTÓN Y DISTRITO ADMINISTRATIVO, ELECCIONES GENERALES FEBRERO 2018

CANTÓN Y DISTRITO ADMINISTRATIVO	TOTAL			URBANA			PREDOMINANTE URBANA			RURAL			PREDOMINANTE RURAL		
	TOTAL	HOMBRES	MUJERES	TOTAL	HOMBRES	MUJERES	TOTAL	HOMBRES	MUJERES	TOTAL	HOMBRES	MUJERES	TOTAL	HOMBRES	MUJERES
SAN FRANCISCO															
ELECTORADO	1 849	919	930	1 849	919	930	-	-	-	-	-	-	-	-	-
VOTOS RECIBIDOS	1 333	619	714	1 333	619	714	-	-	-	-	-	-	-	-	-
ABSTENCIONISMO	516	300	216	516	300	216	-	-	-	-	-	-	-	-	-
CANTÓN BELÉN															
ELECTORADO	18 745	9 226	9 519	18 745	9 226	9 519	-	-	-	-	-	-	-	-	-
VOTOS RECIBIDOS	14 078	6 644	7 434	14 078	6 644	7 434	-	-	-	-	-	-	-	-	-
ABSTENCIONISMO	4 667	2 582	2 085	4 667	2 582	2 085	-	-	-	-	-	-	-	-	-
SAN ANTONIO															
ELECTORADO	8 547	4 260	4 287	8 547	4 260	4 287	-	-	-	-	-	-	-	-	-
VOTOS RECIBIDOS	6 304	2 981	3 323	6 304	2 981	3 323	-	-	-	-	-	-	-	-	-
ABSTENCIONISMO	2 243	1 279	964	2 243	1 279	964	-	-	-	-	-	-	-	-	-
LA RIBERA															
ELECTORADO	6 372	3 126	3 246	6 372	3 126	3 246	-	-	-	-	-	-	-	-	-
VOTOS RECIBIDOS	4 805	2 276	2 529	4 805	2 276	2 529	-	-	-	-	-	-	-	-	-
ABSTENCIONISMO	1 567	850	717	1 567	850	717	-	-	-	-	-	-	-	-	-
LA ASUNCIÓN															
ELECTORADO	3 826	1 840	1 986	3 826	1 840	1 986	-	-	-	-	-	-	-	-	-
VOTOS RECIBIDOS	2 969	1 387	1 582	2 969	1 387	1 582	-	-	-	-	-	-	-	-	-
ABSTENCIONISMO	857	453	404	857	453	404	-	-	-	-	-	-	-	-	-
CANTÓN FLORES															
ELECTORADO	16 683	8 087	8 596	16 683	8 087	8 596	-	-	-	-	-	-	-	-	-
VOTOS RECIBIDOS	12 650	5 892	6 758	12 650	5 892	6 758	-	-	-	-	-	-	-	-	-
ABSTENCIONISMO	4 033	2 195	1 838	4 033	2 195	1 838	-	-	-	-	-	-	-	-	-
SAN JOAQUÍN															
ELECTORADO	8 620	4 120	4 500	8 620	4 120	4 500	-	-	-	-	-	-	-	-	-
VOTOS RECIBIDOS	6 598	3 049	3 549	6 598	3 049	3 549	-	-	-	-	-	-	-	-	-
ABSTENCIONISMO	2 022	1 071	951	2 022	1 071	951	-	-	-	-	-	-	-	-	-
BARRANTES															
ELECTORADO	2 707	1 346	1 361	2 707	1 346	1 361	-	-	-	-	-	-	-	-	-
VOTOS RECIBIDOS	2 171	1 058	1 113	2 171	1 058	1 113	-	-	-	-	-	-	-	-	-
ABSTENCIONISMO	536	288	248	536	288	248	-	-	-	-	-	-	-	-	-
LLORENTE															
ELECTORADO	5 356	2 621	2 735	5 356	2 621	2 735	-	-	-	-	-	-	-	-	-
VOTOS RECIBIDOS	3 881	1 785	2 096	3 881	1 785	2 096	-	-	-	-	-	-	-	-	-
ABSTENCIONISMO	1 475	836	639	1 475	836	639	-	-	-	-	-	-	-	-	-
CANTÓN SAN PABLO															
ELECTORADO	21 950	10 596	11 354	21 950	10 596	11 354	-	-	-	-	-	-	-	-	-
VOTOS RECIBIDOS	16 307	7 490	8 817	16 307	7 490	8 817	-	-	-	-	-	-	-	-	-
ABSTENCIONISMO	5 643	3 106	2 537	5 643	3 106	2 537	-	-	-	-	-	-	-	-	-

CUADRO 2.5 HEREDIA: ELECTORADO, VOTOS RECIBIDOS Y ABSTENCIONISMO PARA PRESIDENCIA Y VICEPRESIDENCIAS DE LA REPÚBLICA, POR ZONA Y SEXO, SEGÚN CANTÓN Y DISTRITO ADMINISTRATIVO, ELECCIONES GENERALES FEBRERO 2018

CANTÓN Y DISTRITO ADMINISTRATIVO	TOTAL			URBANA			PREDOMINANTE URBANA			RURAL			PREDOMINANTE RURAL		
	TOTAL	HOMBRES	MUJERES	TOTAL	HOMBRES	MUJERES	TOTAL	HOMBRES	MUJERES	TOTAL	HOMBRES	MUJERES	TOTAL	HOMBRES	MUJERES
SAN PABLO															
ELECTORADO	16 497	7 991	8 506	16 497	7 991	8 506	-	-	-	-	-	-	-	-	-
VOTOS RECIBIDOS	12 276	5 630	6 646	12 276	5 630	6 646	-	-	-	-	-	-	-	-	-
ABSTENCIONISMO	4 221	2 361	1 860	4 221	2 361	1 860	-	-	-	-	-	-	-	-	-
RINCÓN DE SABANILLA															
ELECTORADO	5 453	2 605	2 848	5 453	2 605	2 848	-	-	-	-	-	-	-	-	-
VOTOS RECIBIDOS	4 031	1 860	2 171	4 031	1 860	2 171	-	-	-	-	-	-	-	-	-
ABSTENCIONISMO	1 422	745	677	1 422	745	677	-	-	-	-	-	-	-	-	-
CANTÓN SARAPIQUÍ															
ELECTORADO	33 391	17 444	15 947	-	-	-	-	-	-	772	453	319	32 619	16 991	15 628
VOTOS RECIBIDOS	19 874	9 740	10 134	-	-	-	-	-	-	316	176	140	19 558	9 564	9 994
ABSTENCIONISMO	13 517	7 704	5 813	-	-	-	-	-	-	456	277	179	13 061	7 427	5 634
PUERTO VIEJO															
ELECTORADO	10 405	5 531	4 874	-	-	-	-	-	-	-	-	-	10 405	5 531	4 874
VOTOS RECIBIDOS	5 696	2 828	2 868	-	-	-	-	-	-	-	-	-	5 696	2 828	2 868
ABSTENCIONISMO	4 709	2 703	2 006	-	-	-	-	-	-	-	-	-	4 709	2 703	2 006
LA VIRGEN															
ELECTORADO	6 091	3 154	2 937	-	-	-	-	-	-	-	-	-	6 091	3 154	2 937
VOTOS RECIBIDOS	3 724	1 806	1 918	-	-	-	-	-	-	-	-	-	3 724	1 806	1 918
ABSTENCIONISMO	2 367	1 348	1 019	-	-	-	-	-	-	-	-	-	2 367	1 348	1 019
HORQUETAS															
ELECTORADO	16 123	8 306	7 817	-	-	-	-	-	-	-	-	-	16 123	8 306	7 817
VOTOS RECIBIDOS	10 138	4 930	5 208	-	-	-	-	-	-	-	-	-	10 138	4 930	5 208
ABSTENCIONISMO	5 985	3 376	2 609	-	-	-	-	-	-	-	-	-	5 985	3 376	2 609
LLANURAS DEL GASPAR															
ELECTORADO	413	246	167	-	-	-	-	-	-	413	246	167	-	-	-
VOTOS RECIBIDOS	182	110	72	-	-	-	-	-	-	182	110	72	-	-	-
ABSTENCIONISMO	231	136	95	-	-	-	-	-	-	231	136	95	-	-	-
CUREÑA															
ELECTORADO	359	207	152	-	-	-	-	-	-	359	207	152	-	-	-
VOTOS RECIBIDOS	134	66	68	-	-	-	-	-	-	134	66	68	-	-	-
ABSTENCIONISMO	225	141	84	-	-	-	-	-	-	225	141	84	-	-	-

CUADRO 2.6 GUANACASTE: ELECTORADO, VOTOS RECIBIDOS Y ABSTENCIONISMO PARA PRESIDENCIA Y VICEPRESIDENCIAS DE LA REPÚBLICA POR ZONA Y SEXO, SEGÚN CANTÓN Y DISTRITO ADMINISTRATIVO, ELECCIONES GENERALES FEBRERO 2018

CANTÓN Y DISTRITO ADMINISTRATIVO	TOTAL			URBANA			PREDOMINANTE URBANA			RURAL			PREDOMINANTE RURAL		
	TOTAL	HOMBRES	MUJERES	TOTAL	HOMBRES	MUJERES	TOTAL	HOMBRES	MUJERES	TOTAL	HOMBRES	MUJERES	TOTAL	HOMBRES	MUJERES
GUANACASTE															
ELECTORADO	240 623	121 339	119 284	-	-	-	130 189	64 764	65 425	12 400	6 452	5 948	98 034	50 123	47 911
VOTOS RECIBIDOS	142 830	67 351	75 479	-	-	-	76 714	35 489	41 225	8 090	4 082	4 008	58 026	27 780	30 246
ABSTENCIONISMO	97 793	53 988	43 805	-	-	-	53 475	29 275	24 200	4 310	2 370	1 940	40 008	22 343	17 665
CANTÓN LIBERIA															
ELECTORADO	44 924	22 477	22 447	-	-	-	39 942	19 961	19 981	-	-	-	4 982	2 516	2 466
VOTOS RECIBIDOS	25 813	11 893	13 920	-	-	-	22 929	10 541	12 388	-	-	-	2 884	1 352	1 532
ABSTENCIONISMO	19 111	10 584	8 527	-	-	-	17 013	9 420	7 593	-	-	-	2 098	1 164	934
LIBERIA															
ELECTORADO	38 281	19 140	19 141	-	-	-	38 281	19 140	19 141	-	-	-	-	-	-
VOTOS RECIBIDOS	22 061	10 166	11 895	-	-	-	22 061	10 166	11 895	-	-	-	-	-	-
ABSTENCIONISMO	16 220	8 974	7 246	-	-	-	16 220	8 974	7 246	-	-	-	-	-	-
CAÑAS DULCES															
ELECTORADO	2 193	1 093	1 100	-	-	-	-	-	-	-	-	-	2 193	1 093	1 100
VOTOS RECIBIDOS	1 295	613	682	-	-	-	-	-	-	-	-	-	1 295	613	682
ABSTENCIONISMO	898	480	418	-	-	-	-	-	-	-	-	-	898	480	418
MAYORGA															
ELECTORADO	1 033	551	482	-	-	-	-	-	-	-	-	-	1 033	551	482
VOTOS RECIBIDOS	567	271	296	-	-	-	-	-	-	-	-	-	567	271	296
ABSTENCIONISMO	466	280	186	-	-	-	-	-	-	-	-	-	466	280	186
NACASCOLO															
ELECTORADO	1 661	821	840	-	-	-	1 661	821	840	-	-	-	-	-	-
VOTOS RECIBIDOS	868	375	493	-	-	-	868	375	493	-	-	-	-	-	-
ABSTENCIONISMO	793	446	347	-	-	-	793	446	347	-	-	-	-	-	-
CURUBANDÉ															
ELECTORADO	1 756	872	884	-	-	-	-	-	-	-	-	-	1 756	872	884
VOTOS RECIBIDOS	1 022	468	554	-	-	-	-	-	-	-	-	-	1 022	468	554
ABSTENCIONISMO	734	404	330	-	-	-	-	-	-	-	-	-	734	404	330
CANTÓN NICOYA															
ELECTORADO	40 987	20 606	20 381	-	-	-	21 196	10 461	10 735	4 201	2 130	2 071	15 590	8 015	7 575
VOTOS RECIBIDOS	25 935	12 380	13 555	-	-	-	13 458	6 305	7 153	2 830	1 395	1 435	9 647	4 680	4 967
ABSTENCIONISMO	15 052	8 226	6 826	-	-	-	7 738	4 156	3 582	1 371	735	636	5 943	3 335	2 608
NICOYA															
ELECTORADO	21 196	10 461	10 735	-	-	-	21 196	10 461	10 735	-	-	-	-	-	-
VOTOS RECIBIDOS	13 458	6 305	7 153	-	-	-	13 458	6 305	7 153	-	-	-	-	-	-
ABSTENCIONISMO	7 738	4 156	3 582	-	-	-	7 738	4 156	3 582	-	-	-	-	-	-
MANSIÓN															
ELECTORADO	4 193	2 102	2 091	-	-	-	-	-	-	-	-	-	4 193	2 102	2 091
VOTOS RECIBIDOS	2 669	1 270	1 399	-	-	-	-	-	-	-	-	-	2 669	1 270	1 399
ABSTENCIONISMO	1 524	832	692	-	-	-	-	-	-	-	-	-	1 524	832	692

CUADRO 2.6 GUANACASTE: ELECTORADO, VOTOS RECIBIDOS Y ABSTENCIONISMO PARA PRESIDENCIA Y VICEPRESIDENCIAS DE LA REPÚBLICA POR ZONA Y SEXO, SEGÚN CANTÓN Y DISTRITO ADMINISTRATIVO, ELECCIONES GENERALES FEBRERO 2018

CANTÓN Y DISTRITO ADMINISTRATIVO	TOTAL			URBANA			PREDOMINANTE URBANA			RURAL			PREDOMINANTE RURAL		
	TOTAL	HOMBRES	MUJERES	TOTAL	HOMBRES	MUJERES	TOTAL	HOMBRES	MUJERES	TOTAL	HOMBRES	MUJERES	TOTAL	HOMBRES	MUJERES
SAN ANTONIO															
ELECTORADO	5 445	2 761	2 684	-	-	-	-	-	-	-	-	-	5 445	2 761	2 684
VOTOS RECIBIDOS	3 565	1 708	1 857	-	-	-	-	-	-	-	-	-	3 565	1 708	1 857
ABSTENCIONISMO	1 880	1 053	827	-	-	-	-	-	-	-	-	-	1 880	1 053	827
QUEBRADA HONDA															
ELECTORADO	2 152	1 092	1 060	-	-	-	-	-	-	2 152	1 092	1 060	-	-	-
VOTOS RECIBIDOS	1 473	723	750	-	-	-	-	-	-	1 473	723	750	-	-	-
ABSTENCIONISMO	679	369	310	-	-	-	-	-	-	679	369	310	-	-	-
SÁMARA															
ELECTORADO	2 547	1 366	1 181	-	-	-	-	-	-	-	-	-	2 547	1 366	1 181
VOTOS RECIBIDOS	1 467	749	718	-	-	-	-	-	-	-	-	-	1 467	749	718
ABSTENCIONISMO	1 080	617	463	-	-	-	-	-	-	-	-	-	1 080	617	463
NOSARA															
ELECTORADO	3 405	1 786	1 619	-	-	-	-	-	-	-	-	-	3 405	1 786	1 619
VOTOS RECIBIDOS	1 946	953	993	-	-	-	-	-	-	-	-	-	1 946	953	993
ABSTENCIONISMO	1 459	833	626	-	-	-	-	-	-	-	-	-	1 459	833	626
BELÉN DE NOSARITA															
ELECTORADO	2 049	1 038	1 011	-	-	-	-	-	-	2 049	1 038	1 011	-	-	-
VOTOS RECIBIDOS	1 357	672	685	-	-	-	-	-	-	1 357	672	685	-	-	-
ABSTENCIONISMO	692	366	326	-	-	-	-	-	-	692	366	326	-	-	-
CANTÓN SANTA CRUZ															
ELECTORADO	41 107	20 895	20 212	-	-	-	20 577	10 154	10 423	1 299	694	605	19 231	10 047	9 184
VOTOS RECIBIDOS	23 881	11 254	12 627	-	-	-	12 395	5 661	6 734	766	393	373	10 720	5 200	5 520
ABSTENCIONISMO	17 226	9 641	7 585	-	-	-	8 182	4 493	3 689	533	301	232	8 511	4 847	3 664
SANTA CRUZ															
ELECTORADO	17 598	8 628	8 970	-	-	-	17 598	8 628	8 970	-	-	-	-	-	-
VOTOS RECIBIDOS	10 615	4 839	5 776	-	-	-	10 615	4 839	5 776	-	-	-	-	-	-
ABSTENCIONISMO	6 983	3 789	3 194	-	-	-	6 983	3 789	3 194	-	-	-	-	-	-
BOLSÓN															
ELECTORADO	1 371	745	626	-	-	-	-	-	-	-	-	-	1 371	745	626
VOTOS RECIBIDOS	806	387	419	-	-	-	-	-	-	-	-	-	806	387	419
ABSTENCIONISMO	565	358	207	-	-	-	-	-	-	-	-	-	565	358	207
VEINTISIETE DE ABRIL															
ELECTORADO	5 229	2 744	2 485	-	-	-	-	-	-	-	-	-	5 229	2 744	2 485
VOTOS RECIBIDOS	2 923	1 441	1 482	-	-	-	-	-	-	-	-	-	2 923	1 441	1 482
ABSTENCIONISMO	2 306	1 303	1 003	-	-	-	-	-	-	-	-	-	2 306	1 303	1 003
TEMPATE															
ELECTORADO	3 359	1 741	1 618	-	-	-	-	-	-	-	-	-	3 359	1 741	1 618
VOTOS RECIBIDOS	1 746	846	900	-	-	-	-	-	-	-	-	-	1 746	846	900
ABSTENCIONISMO	1 613	895	718	-	-	-	-	-	-	-	-	-	1 613	895	718

CUADRO 2.6 GUANACASTE: ELECTORADO, VOTOS RECIBIDOS Y ABSTENCIONISMO PARA PRESIDENCIA Y VICEPRESIDENCIAS DE LA REPÚBLICA POR ZONA Y SEXO, SEGÚN CANTÓN Y DISTRITO ADMINISTRATIVO, ELECCIONES GENERALES FEBRERO 2018

CANTÓN Y DISTRITO ADMINISTRATIVO	TOTAL			URBANA			PREDOMINANTE URBANA			RURAL			PREDOMINANTE RURAL		
	TOTAL	HOMBRES	MUJERES	TOTAL	HOMBRES	MUJERES	TOTAL	HOMBRES	MUJERES	TOTAL	HOMBRES	MUJERES	TOTAL	HOMBRES	MUJERES
CARTAGENA															
ELECTORADO	2 979	1 526	1 453	-	-	-	2 979	1 526	1 453	-	-	-	-	-	-
VOTOS RECIBIDOS	1 780	822	958	-	-	-	1 780	822	958	-	-	-	-	-	-
ABSTENCIONISMO	1 199	704	495	-	-	-	1 199	704	495	-	-	-	-	-	-
CUAJINIQUIL															
ELECTORADO	1 299	694	605	-	-	-	-	-	-	1 299	694	605	-	-	-
VOTOS RECIBIDOS	766	393	373	-	-	-	-	-	-	766	393	373	-	-	-
ABSTENCIONISMO	533	301	232	-	-	-	-	-	-	533	301	232	-	-	-
DIRIÁ															
ELECTORADO	3 187	1 595	1 592	-	-	-	-	-	-	-	-	-	3 187	1 595	1 592
VOTOS RECIBIDOS	1 878	866	1 012	-	-	-	-	-	-	-	-	-	1 878	866	1 012
ABSTENCIONISMO	1 309	729	580	-	-	-	-	-	-	-	-	-	1 309	729	580
CABO VELAS															
ELECTORADO	2 076	1 072	1 004	-	-	-	-	-	-	-	-	-	2 076	1 072	1 004
VOTOS RECIBIDOS	1 122	529	593	-	-	-	-	-	-	-	-	-	1 122	529	593
ABSTENCIONISMO	954	543	411	-	-	-	-	-	-	-	-	-	954	543	411
TAMARINDO															
ELECTORADO	4 009	2 150	1 859	-	-	-	-	-	-	-	-	-	4 009	2 150	1 859
VOTOS RECIBIDOS	2 245	1 131	1 114	-	-	-	-	-	-	-	-	-	2 245	1 131	1 114
ABSTENCIONISMO	1 764	1 019	745	-	-	-	-	-	-	-	-	-	1 764	1 019	745
CANTÓN BAGACES															
ELECTORADO	13 686	6 876	6 810	-	-	-	-	-	-	772	384	388	12 914	6 492	6 422
VOTOS RECIBIDOS	7 922	3 661	4 261	-	-	-	-	-	-	519	249	270	7 403	3 412	3 991
ABSTENCIONISMO	5 764	3 215	2 549	-	-	-	-	-	-	253	135	118	5 511	3 080	2 431
BAGACES															
ELECTORADO	8 047	4 044	4 003	-	-	-	-	-	-	-	-	-	8 047	4 044	4 003
VOTOS RECIBIDOS	4 251	1 920	2 331	-	-	-	-	-	-	-	-	-	4 251	1 920	2 331
ABSTENCIONISMO	3 796	2 124	1 672	-	-	-	-	-	-	-	-	-	3 796	2 124	1 672
LA FORTUNA															
ELECTORADO	2 195	1 083	1 112	-	-	-	-	-	-	-	-	-	2 195	1 083	1 112
VOTOS RECIBIDOS	1 386	637	749	-	-	-	-	-	-	-	-	-	1 386	637	749
ABSTENCIONISMO	809	446	363	-	-	-	-	-	-	-	-	-	809	446	363
MOGOTE															
ELECTORADO	2 672	1 365	1 307	-	-	-	-	-	-	-	-	-	2 672	1 365	1 307
VOTOS RECIBIDOS	1 766	855	911	-	-	-	-	-	-	-	-	-	1 766	855	911
ABSTENCIONISMO	906	510	396	-	-	-	-	-	-	-	-	-	906	510	396
RÍO NARANJO															
ELECTORADO	772	384	388	-	-	-	-	-	-	772	384	388	-	-	-
VOTOS RECIBIDOS	519	249	270	-	-	-	-	-	-	519	249	270	-	-	-
ABSTENCIONISMO	253	135	118	-	-	-	-	-	-	253	135	118	-	-	-

CUADRO 2.6 GUANACASTE: ELECTORADO, VOTOS RECIBIDOS Y ABSTENCIONISMO PARA PRESIDENCIA Y VICEPRESIDENCIAS DE LA REPÚBLICA POR ZONA Y SEXO, SEGÚN CANTÓN Y DISTRITO ADMINISTRATIVO, ELECCIONES GENERALES FEBRERO 2018

CANTÓN Y DISTRITO ADMINISTRATIVO	TOTAL			URBANA			PREDOMINANTE URBANA			RURAL			PREDOMINANTE RURAL		
	TOTAL	HOMBRES	MUJERES	TOTAL	HOMBRES	MUJERES	TOTAL	HOMBRES	MUJERES	TOTAL	HOMBRES	MUJERES	TOTAL	HOMBRES	MUJERES
CANTÓN CARRILLO															
ELECTORADO	24 283	12 280	12 003	-	-	-	24 283	12 280	12 003	-	-	-	-	-	-
VOTOS RECIBIDOS	13 523	6 277	7 246	-	-	-	13 523	6 277	7 246	-	-	-	-	-	-
ABSTENCIONISMO	10 760	6 003	4 757	-	-	-	10 760	6 003	4 757	-	-	-	-	-	-
FILADELFIA															
ELECTORADO	5 790	2 892	2 898	-	-	-	5 790	2 892	2 898	-	-	-	-	-	-
VOTOS RECIBIDOS	3 273	1 496	1 777	-	-	-	3 273	1 496	1 777	-	-	-	-	-	-
ABSTENCIONISMO	2 517	1 396	1 121	-	-	-	2 517	1 396	1 121	-	-	-	-	-	-
PALMIRA															
ELECTORADO	3 339	1 662	1 677	-	-	-	3 339	1 662	1 677	-	-	-	-	-	-
VOTOS RECIBIDOS	1 876	857	1 019	-	-	-	1 876	857	1 019	-	-	-	-	-	-
ABSTENCIONISMO	1 463	805	658	-	-	-	1 463	805	658	-	-	-	-	-	-
SARDINAL															
ELECTORADO	9 231	4 740	4 491	-	-	-	9 231	4 740	4 491	-	-	-	-	-	-
VOTOS RECIBIDOS	4 963	2 341	2 622	-	-	-	4 963	2 341	2 622	-	-	-	-	-	-
ABSTENCIONISMO	4 268	2 399	1 869	-	-	-	4 268	2 399	1 869	-	-	-	-	-	-
BELÉN															
ELECTORADO	5 923	2 986	2 937	-	-	-	5 923	2 986	2 937	-	-	-	-	-	-
VOTOS RECIBIDOS	3 411	1 583	1 828	-	-	-	3 411	1 583	1 828	-	-	-	-	-	-
ABSTENCIONISMO	2 512	1 403	1 109	-	-	-	2 512	1 403	1 109	-	-	-	-	-	-
CANTÓN CAÑAS															
ELECTORADO	19 476	9 750	9 726	-	-	-	16 984	8 439	8 545	493	266	227	1 999	1 045	954
VOTOS RECIBIDOS	11 011	5 195	5 816	-	-	-	9 497	4 463	5 034	305	156	149	1 209	576	633
ABSTENCIONISMO	8 465	4 555	3 910	-	-	-	7 487	3 976	3 511	188	110	78	790	469	321
CAÑAS															
ELECTORADO	15 735	7 778	7 957	-	-	-	15 735	7 778	7 957	-	-	-	-	-	-
VOTOS RECIBIDOS	8 825	4 130	4 695	-	-	-	8 825	4 130	4 695	-	-	-	-	-	-
ABSTENCIONISMO	6 910	3 648	3 262	-	-	-	6 910	3 648	3 262	-	-	-	-	-	-
PALMIRA															
ELECTORADO	700	365	335	-	-	-	-	-	-	-	-	-	700	365	335
VOTOS RECIBIDOS	456	222	234	-	-	-	-	-	-	-	-	-	456	222	234
ABSTENCIONISMO	244	143	101	-	-	-	-	-	-	-	-	-	244	143	101
SAN MIGUEL															
ELECTORADO	1 299	680	619	-	-	-	-	-	-	-	-	-	1 299	680	619
VOTOS RECIBIDOS	753	354	399	-	-	-	-	-	-	-	-	-	753	354	399
ABSTENCIONISMO	546	326	220	-	-	-	-	-	-	-	-	-	546	326	220
BEBEDERO															
ELECTORADO	1 249	661	588	-	-	-	1 249	661	588	-	-	-	-	-	-
VOTOS RECIBIDOS	672	333	339	-	-	-	672	333	339	-	-	-	-	-	-
ABSTENCIONISMO	577	328	249	-	-	-	577	328	249	-	-	-	-	-	-

CUADRO 2.6 GUANACASTE: ELECTORADO, VOTOS RECIBIDOS Y ABSTENCIONISMO PARA PRESIDENCIA Y VICEPRESIDENCIAS DE LA REPÚBLICA POR ZONA Y SEXO, SEGÚN CANTÓN Y DISTRITO ADMINISTRATIVO, ELECCIONES GENERALES FEBRERO 2018

CANTÓN Y DISTRITO ADMINISTRATIVO	TOTAL			URBANA			PREDOMINANTE URBANA			RURAL			PREDOMINANTE RURAL		
	TOTAL	HOMBRES	MUJERES	TOTAL	HOMBRES	MUJERES	TOTAL	HOMBRES	MUJERES	TOTAL	HOMBRES	MUJERES	TOTAL	HOMBRES	MUJERES
POROZAL															
ELECTORADO	493	266	227	-	-	-	-	-	-	493	266	227	-	-	-
VOTOS RECIBIDOS	305	156	149	-	-	-	-	-	-	305	156	149	-	-	-
ABSTENCIONISMO	188	110	78	-	-	-	-	-	-	188	110	78	-	-	-
CANTÓN ABANGARES															
ELECTORADO	13 610	6 933	6 677	-	-	-	-	-	-	1 621	865	756	11 989	6 068	5 921
VOTOS RECIBIDOS	8 242	3 977	4 265	-	-	-	-	-	-	1 024	531	493	7 218	3 446	3 772
ABSTENCIONISMO	5 368	2 956	2 412	-	-	-	-	-	-	597	334	263	4 771	2 622	2 149
LAS JUNTAS															
ELECTORADO	7 268	3 641	3 627	-	-	-	-	-	-	-	-	-	7 268	3 641	3 627
VOTOS RECIBIDOS	4 297	2 049	2 248	-	-	-	-	-	-	-	-	-	4 297	2 049	2 248
ABSTENCIONISMO	2 971	1 592	1 379	-	-	-	-	-	-	-	-	-	2 971	1 592	1 379
SIERRA															
ELECTORADO	1 621	865	756	-	-	-	-	-	-	1 621	865	756	-	-	-
VOTOS RECIBIDOS	1 024	531	493	-	-	-	-	-	-	1 024	531	493	-	-	-
ABSTENCIONISMO	597	334	263	-	-	-	-	-	-	597	334	263	-	-	-
SAN JUAN															
ELECTORADO	1 391	721	670	-	-	-	-	-	-	-	-	-	1 391	721	670
VOTOS RECIBIDOS	814	403	411	-	-	-	-	-	-	-	-	-	814	403	411
ABSTENCIONISMO	577	318	259	-	-	-	-	-	-	-	-	-	577	318	259
COLORADO															
ELECTORADO	3 330	1 706	1 624	-	-	-	-	-	-	-	-	-	3 330	1 706	1 624
VOTOS RECIBIDOS	2 107	994	1 113	-	-	-	-	-	-	-	-	-	2 107	994	1 113
ABSTENCIONISMO	1 223	712	511	-	-	-	-	-	-	-	-	-	1 223	712	511
CANTÓN TILARÁN															
ELECTORADO	15 049	7 514	7 535	-	-	-	7 207	3 469	3 738	641	358	283	7 201	3 687	3 514
VOTOS RECIBIDOS	10 136	4 826	5 310	-	-	-	4 912	2 242	2 670	447	241	206	4 777	2 343	2 434
ABSTENCIONISMO	4 913	2 688	2 225	-	-	-	2 295	1 227	1 068	194	117	77	2 424	1 344	1 080
TILARÁN															
ELECTORADO	7 207	3 469	3 738	-	-	-	7 207	3 469	3 738	-	-	-	-	-	-
VOTOS RECIBIDOS	4 912	2 242	2 670	-	-	-	4 912	2 242	2 670	-	-	-	-	-	-
ABSTENCIONISMO	2 295	1 227	1 068	-	-	-	2 295	1 227	1 068	-	-	-	-	-	-
QUEBRADA GRANDE															
ELECTORADO	1 940	993	947	-	-	-	-	-	-	-	-	-	1 940	993	947
VOTOS RECIBIDOS	1 306	638	668	-	-	-	-	-	-	-	-	-	1 306	638	668
ABSTENCIONISMO	634	355	279	-	-	-	-	-	-	-	-	-	634	355	279
TRONADORA															
ELECTORADO	1 317	657	660	-	-	-	-	-	-	-	-	-	1 317	657	660
VOTOS RECIBIDOS	910	433	477	-	-	-	-	-	-	-	-	-	910	433	477
ABSTENCIONISMO	407	224	183	-	-	-	-	-	-	-	-	-	407	224	183

CUADRO 2.6 GUANACASTE: ELECTORADO, VOTOS RECIBIDOS Y ABSTENCIONISMO PARA PRESIDENCIA Y VICEPRESIDENCIAS DE LA REPÚBLICA POR ZONA Y SEXO, SEGÚN CANTÓN Y DISTRITO ADMINISTRATIVO, ELECCIONES GENERALES FEBRERO 2018

CANTÓN Y DISTRITO ADMINISTRATIVO	TOTAL			URBANA			PREDOMINANTE URBANA			RURAL			PREDOMINANTE RURAL		
	TOTAL	HOMBRES	MUJERES	TOTAL	HOMBRES	MUJERES	TOTAL	HOMBRES	MUJERES	TOTAL	HOMBRES	MUJERES	TOTAL	HOMBRES	MUJERES
SANTA ROSA															
ELECTORADO	1 318	684	634	-	-	-	-	-	-	-	-	-	1 318	684	634
VOTOS RECIBIDOS	877	449	428	-	-	-	-	-	-	-	-	-	877	449	428
ABSTENCIONISMO	441	235	206	-	-	-	-	-	-	-	-	-	441	235	206
LÍBANO															
ELECTORADO	641	358	283	-	-	-	-	-	-	641	358	283	-	-	-
VOTOS RECIBIDOS	447	241	206	-	-	-	-	-	-	447	241	206	-	-	-
ABSTENCIONISMO	194	117	77	-	-	-	-	-	-	194	117	77	-	-	-
TIERRAS MORENAS															
ELECTORADO	997	511	486	-	-	-	-	-	-	-	-	-	997	511	486
VOTOS RECIBIDOS	658	329	329	-	-	-	-	-	-	-	-	-	658	329	329
ABSTENCIONISMO	339	182	157	-	-	-	-	-	-	-	-	-	339	182	157
ARENAL															
ELECTORADO	1 629	842	787	-	-	-	-	-	-	-	-	-	1 629	842	787
VOTOS RECIBIDOS	1 026	494	532	-	-	-	-	-	-	-	-	-	1 026	494	532
ABSTENCIONISMO	603	348	255	-	-	-	-	-	-	-	-	-	603	348	255
CANTÓN NANDAYURE															
ELECTORADO	8 464	4 341	4 123	-	-	-	-	-	-	1 640	869	771	6 824	3 472	3 352
VOTOS RECIBIDOS	5 575	2 767	2 808	-	-	-	-	-	-	1 051	551	500	4 524	2 216	2 308
ABSTENCIONISMO	2 889	1 574	1 315	-	-	-	-	-	-	589	318	271	2 300	1 256	1 044
CARMONA															
ELECTORADO	1 891	917	974	-	-	-	-	-	-	-	-	-	1 891	917	974
VOTOS RECIBIDOS	1 300	610	690	-	-	-	-	-	-	-	-	-	1 300	610	690
ABSTENCIONISMO	591	307	284	-	-	-	-	-	-	-	-	-	591	307	284
SANTA RITA															
ELECTORADO	1 366	684	682	-	-	-	-	-	-	-	-	-	1 366	684	682
VOTOS RECIBIDOS	952	450	502	-	-	-	-	-	-	-	-	-	952	450	502
ABSTENCIONISMO	414	234	180	-	-	-	-	-	-	-	-	-	414	234	180
ZAPOTAL															
ELECTORADO	892	480	412	-	-	-	-	-	-	892	480	412	-	-	-
VOTOS RECIBIDOS	555	289	266	-	-	-	-	-	-	555	289	266	-	-	-
ABSTENCIONISMO	337	191	146	-	-	-	-	-	-	337	191	146	-	-	-
SAN PABLO															
ELECTORADO	1 460	735	725	-	-	-	-	-	-	-	-	-	1 460	735	725
VOTOS RECIBIDOS	926	448	478	-	-	-	-	-	-	-	-	-	926	448	478
ABSTENCIONISMO	534	287	247	-	-	-	-	-	-	-	-	-	534	287	247
PORVENIR															
ELECTORADO	748	389	359	-	-	-	-	-	-	748	389	359	-	-	-
VOTOS RECIBIDOS	496	262	234	-	-	-	-	-	-	496	262	234	-	-	-
ABSTENCIONISMO	252	127	125	-	-	-	-	-	-	252	127	125	-	-	-

CUADRO 2.6 GUANACASTE: ELECTORADO, VOTOS RECIBIDOS Y ABSTENCIONISMO PARA PRESIDENCIA Y VICEPRESIDENCIAS DE LA REPÚBLICA POR ZONA Y SEXO, SEGÚN CANTÓN Y DISTRITO ADMINISTRATIVO, ELECCIONES GENERALES FEBRERO 2018

CANTÓN Y DISTRITO ADMINISTRATIVO	TOTAL			URBANA			PREDOMINANTE URBANA			RURAL			PREDOMINANTE RURAL		
	TOTAL	HOMBRES	MUJERES	TOTAL	HOMBRES	MUJERES	TOTAL	HOMBRES	MUJERES	TOTAL	HOMBRES	MUJERES	TOTAL	HOMBRES	MUJERES
BEJUCO															
ELECTORADO	2 107	1 136	971	-	-	-	-	-	-	-	-	-	2 107	1 136	971
VOTOS RECIBIDOS	1 346	708	638	-	-	-	-	-	-	-	-	-	1 346	708	638
ABSTENCIONISMO	761	428	333	-	-	-	-	-	-	-	-	-	761	428	333
CANTÓN LA CRUZ															
ELECTORADO	13 023	6 593	6 430	-	-	-	-	-	-	-	-	-	13 023	6 593	6 430
VOTOS RECIBIDOS	6 744	3 124	3 620	-	-	-	-	-	-	-	-	-	6 744	3 124	3 620
ABSTENCIONISMO	6 279	3 469	2 810	-	-	-	-	-	-	-	-	-	6 279	3 469	2 810
LA CRUZ															
ELECTORADO	7 311	3 634	3 677	-	-	-	-	-	-	-	-	-	7 311	3 634	3 677
VOTOS RECIBIDOS	3 783	1 702	2 081	-	-	-	-	-	-	-	-	-	3 783	1 702	2 081
ABSTENCIONISMO	3 528	1 932	1 596	-	-	-	-	-	-	-	-	-	3 528	1 932	1 596
SANTA CECILIA															
ELECTORADO	3 593	1 847	1 746	-	-	-	-	-	-	-	-	-	3 593	1 847	1 746
VOTOS RECIBIDOS	1 877	913	964	-	-	-	-	-	-	-	-	-	1 877	913	964
ABSTENCIONISMO	1 716	934	782	-	-	-	-	-	-	-	-	-	1 716	934	782
LA GARITA															
ELECTORADO	772	400	372	-	-	-	-	-	-	-	-	-	772	400	372
VOTOS RECIBIDOS	456	209	247	-	-	-	-	-	-	-	-	-	456	209	247
ABSTENCIONISMO	316	191	125	-	-	-	-	-	-	-	-	-	316	191	125
SANTA ELENA															
ELECTORADO	1 347	712	635	-	-	-	-	-	-	-	-	-	1 347	712	635
VOTOS RECIBIDOS	628	300	328	-	-	-	-	-	-	-	-	-	628	300	328
ABSTENCIONISMO	719	412	307	-	-	-	-	-	-	-	-	-	719	412	307
CANTÓN HOJANCHA															
ELECTORADO	6 014	3 074	2 940	-	-	-	-	-	-	1 733	886	847	4 281	2 188	2 093
VOTOS RECIBIDOS	4 048	1 997	2 051	-	-	-	-	-	-	1 148	566	582	2 900	1 431	1 469
ABSTENCIONISMO	1 966	1 077	889	-	-	-	-	-	-	585	320	265	1 381	757	624
HOJANCHA															
ELECTORADO	3 702	1 890	1 812	-	-	-	-	-	-	-	-	-	3 702	1 890	1 812
VOTOS RECIBIDOS	2 512	1 241	1 271	-	-	-	-	-	-	-	-	-	2 512	1 241	1 271
ABSTENCIONISMO	1 190	649	541	-	-	-	-	-	-	-	-	-	1 190	649	541
MONTE ROMO															
ELECTORADO	579	298	281	-	-	-	-	-	-	-	-	-	579	298	281
VOTOS RECIBIDOS	388	190	198	-	-	-	-	-	-	-	-	-	388	190	198
ABSTENCIONISMO	191	108	83	-	-	-	-	-	-	-	-	-	191	108	83
PUERTO CARRILLO															
ELECTORADO	1 203	608	595	-	-	-	-	-	-	1 203	608	595	-	-	-
VOTOS RECIBIDOS	796	392	404	-	-	-	-	-	-	796	392	404	-	-	-
ABSTENCIONISMO	407	216	191	-	-	-	-	-	-	407	216	191	-	-	-

CUADRO 2.6 GUANACASTE: ELECTORADO, VOTOS RECIBIDOS Y ABSTENCIONISMO PARA PRESIDENCIA Y VICEPRESIDENCIAS DE LA REPÚBLICA POR ZONA Y SEXO, SEGÚN CANTÓN Y DISTRITO ADMINISTRATIVO, ELECCIONES GENERALES FEBRERO 2018

CANTÓN Y DISTRITO ADMINISTRATIVO	TOTAL			URBANA			PREDOMINANTE URBANA			RURAL			PREDOMINANTE RURAL		
	TOTAL	HOMBRES	MUJERES	TOTAL	HOMBRES	MUJERES	TOTAL	HOMBRES	MUJERES	TOTAL	HOMBRES	MUJERES	TOTAL	HOMBRES	MUJERES
HUACAS															
ELECTORADO	530	278	252	-	-	-	-	-	-	530	278	252	-	-	-
VOTOS RECIBIDOS	352	174	178	-	-	-	-	-	-	352	174	178	-	-	-
ABSTENCIONISMO	178	104	74	-	-	-	-	-	-	178	104	74	-	-	-

CUADRO 2.7 PUNTARENAS: ELECTORADO, VOTOS RECIBIDOS Y ABSTENCIONISMO PARA PRESIDENCIA Y VICEPRESIDENCIAS DE LA REPÚBLICA POR ZONA Y SEXO, SEGÚN CANTÓN Y DISTRITO ADMINISTRATIVO, ELECCIONES GENERALES FEBRERO 2018

CANTÓN Y DISTRITO ADMINISTRATIVO	TOTAL			URBANA			PREDOMINANTE URBANA			RURAL			PREDOMINANTE RURAL		
	TOTAL	HOMBRES	MUJERES	TOTAL	HOMBRES	MUJERES	TOTAL	HOMBRES	MUJERES	TOTAL	HOMBRES	MUJERES	TOTAL	HOMBRES	MUJERES
PUNTARENAS															
ELECTORADO	310 694	159 065	151 629	24 423	12 555	11 868	145 751	73 248	72 503	20 486	10 906	9 580	120 034	62 356	57 678
VOTOS RECIBIDOS	172 338	82 603	89 735	13 609	6 399	7 210	81 380	38 198	43 182	11 541	5 875	5 666	65 808	32 131	33 677
ABSTENCIONISMO	138 356	76 462	61 894	10 814	6 156	4 658	64 371	35 050	29 321	8 945	5 031	3 914	54 226	30 225	24 001
CANTÓN PUNTARENAS															
ELECTORADO	86 603	44 309	42 294	24 423	12 555	11 868	33 055	16 361	16 694	3 512	1 871	1 641	25 613	13 522	12 091
VOTOS RECIBIDOS	49 356	23 322	26 034	13 609	6 399	7 210	19 228	8 778	10 450	2 157	1 110	1 047	14 362	7 035	7 327
ABSTENCIONISMO	37 247	20 987	16 260	10 814	6 156	4 658	13 827	7 583	6 244	1 355	761	594	11 251	6 487	4 764
PUNTARENAS															
ELECTORADO	7 799	3 969	3 830	-	-	-	7 799	3 969	3 830	-	-	-	-	-	-
VOTOS RECIBIDOS	5 056	2 396	2 660	-	-	-	5 056	2 396	2 660	-	-	-	-	-	-
ABSTENCIONISMO	2 743	1 573	1 170	-	-	-	2 743	1 573	1 170	-	-	-	-	-	-
PITAHAYA															
ELECTORADO	1 397	726	671	-	-	-	-	-	-	-	-	-	1 397	726	671
VOTOS RECIBIDOS	848	409	439	-	-	-	-	-	-	-	-	-	848	409	439
ABSTENCIONISMO	549	317	232	-	-	-	-	-	-	-	-	-	549	317	232
CHOMES															
ELECTORADO	3 762	1 961	1 801	-	-	-	-	-	-	-	-	-	3 762	1 961	1 801
VOTOS RECIBIDOS	1 956	885	1 071	-	-	-	-	-	-	-	-	-	1 956	885	1 071
ABSTENCIONISMO	1 806	1 076	730	-	-	-	-	-	-	-	-	-	1 806	1 076	730
LEPANTO															
ELECTORADO	8 044	4 136	3 908	-	-	-	-	-	-	-	-	-	8 044	4 136	3 908
VOTOS RECIBIDOS	4 748	2 285	2 463	-	-	-	-	-	-	-	-	-	4 748	2 285	2 463
ABSTENCIONISMO	3 296	1 851	1 445	-	-	-	-	-	-	-	-	-	3 296	1 851	1 445
PAQUERA															
ELECTORADO	4 805	2 533	2 272	-	-	-	-	-	-	-	-	-	4 805	2 533	2 272
VOTOS RECIBIDOS	2 715	1 354	1 361	-	-	-	-	-	-	-	-	-	2 715	1 354	1 361
ABSTENCIONISMO	2 090	1 179	911	-	-	-	-	-	-	-	-	-	2 090	1 179	911
MANZANILLO															
ELECTORADO	2 400	1 302	1 098	-	-	-	-	-	-	-	-	-	2 400	1 302	1 098
VOTOS RECIBIDOS	1 339	659	680	-	-	-	-	-	-	-	-	-	1 339	659	680
ABSTENCIONISMO	1 061	643	418	-	-	-	-	-	-	-	-	-	1 061	643	418
GUACIMAL															
ELECTORADO	721	388	333	-	-	-	-	-	-	721	388	333	-	-	-
VOTOS RECIBIDOS	462	239	223	-	-	-	-	-	-	462	239	223	-	-	-
ABSTENCIONISMO	259	149	110	-	-	-	-	-	-	259	149	110	-	-	-
BARRANCA															
ELECTORADO	22 049	10 769	11 280	-	-	-	22 049	10 769	11 280	-	-	-	-	-	-
VOTOS RECIBIDOS	12 139	5 387	6 752	-	-	-	12 139	5 387	6 752	-	-	-	-	-	-
ABSTENCIONISMO	9 910	5 382	4 528	-	-	-	9 910	5 382	4 528	-	-	-	-	-	-

CUADRO 2.7 PUNTARENAS: ELECTORADO, VOTOS RECIBIDOS Y ABSTENCIONISMO PARA PRESIDENCIA Y VICEPRESIDENCIAS DE LA REPÚBLICA POR ZONA Y SEXO, SEGÚN CANTÓN Y DISTRITO ADMINISTRATIVO, ELECCIONES GENERALES FEBRERO 2018

CANTÓN Y DISTRITO ADMINISTRATIVO	TOTAL			URBANA			PREDOMINANTE URBANA			RURAL			PREDOMINANTE RURAL		
	TOTAL	HOMBRES	MUJERES	TOTAL	HOMBRES	MUJERES	TOTAL	HOMBRES	MUJERES	TOTAL	HOMBRES	MUJERES	TOTAL	HOMBRES	MUJERES
MONTE VERDE															
ELECTORADO	3 207	1 623	1 584	-	-	-	3 207	1 623	1 584	-	-	-	-	-	-
VOTOS RECIBIDOS	2 033	995	1 038	-	-	-	2 033	995	1 038	-	-	-	-	-	-
ABSTENCIONISMO	1 174	628	546	-	-	-	1 174	628	546	-	-	-	-	-	-
ISLA DEL COCO															
ELECTORADO	25	23	2	-	-	-	-	-	-	25	23	2	-	-	-
VOTOS RECIBIDOS	1	1	-	-	-	-	-	-	-	1	1	-	-	-	-
ABSTENCIONISMO	24	22	2	-	-	-	-	-	-	24	22	2	-	-	-
CÓBANO															
ELECTORADO	5 205	2 864	2 341	-	-	-	-	-	-	-	-	-	5 205	2 864	2 341
VOTOS RECIBIDOS	2 756	1 443	1 313	-	-	-	-	-	-	-	-	-	2 756	1 443	1 313
ABSTENCIONISMO	2 449	1 421	1 028	-	-	-	-	-	-	-	-	-	2 449	1 421	1 028
CHACARITA															
ELECTORADO	12 843	6 538	6 305	12 843	6 538	6 305	-	-	-	-	-	-	-	-	-
VOTOS RECIBIDOS	6 765	3 163	3 602	6 765	3 163	3 602	-	-	-	-	-	-	-	-	-
ABSTENCIONISMO	6 078	3 375	2 703	6 078	3 375	2 703	-	-	-	-	-	-	-	-	-
CHIRA															
ELECTORADO	1 214	630	584	-	-	-	-	-	-	1 214	630	584	-	-	-
VOTOS RECIBIDOS	697	357	340	-	-	-	-	-	-	697	357	340	-	-	-
ABSTENCIONISMO	517	273	244	-	-	-	-	-	-	517	273	244	-	-	-
ACAPULCO															
ELECTORADO	1 014	524	490	-	-	-	-	-	-	1 014	524	490	-	-	-
VOTOS RECIBIDOS	630	301	329	-	-	-	-	-	-	630	301	329	-	-	-
ABSTENCIONISMO	384	223	161	-	-	-	-	-	-	384	223	161	-	-	-
EL ROBLE															
ELECTORADO	11 580	6 017	5 563	11 580	6 017	5 563	-	-	-	-	-	-	-	-	-
VOTOS RECIBIDOS	6 844	3 236	3 608	6 844	3 236	3 608	-	-	-	-	-	-	-	-	-
ABSTENCIONISMO	4 736	2 781	1 955	4 736	2 781	1 955	-	-	-	-	-	-	-	-	-
ARANCIBIA															
ELECTORADO	538	306	232	-	-	-	-	-	-	538	306	232	-	-	-
VOTOS RECIBIDOS	367	212	155	-	-	-	-	-	-	367	212	155	-	-	-
ABSTENCIONISMO	171	94	77	-	-	-	-	-	-	171	94	77	-	-	-
CANTÓN ESPARZA	-	-	-	-	-	-	-	-	-	-	-	-	-	-	-
ELECTORADO	22 598	11 197	11 401	-	-	-	19 097	9 380	9 717	1 699	870	829	1 802	947	855
VOTOS RECIBIDOS	14 833	6 886	7 947	-	-	-	12 644	5 789	6 855	1 186	584	602	1 003	513	490
ABSTENCIONISMO	7 765	4 311	3 454	-	-	-	6 453	3 591	2 862	513	286	227	799	434	365
ESPÍRITU SANTO															
ELECTORADO	13 507	6 584	6 923	-	-	-	13 507	6 584	6 923	-	-	-	-	-	-
VOTOS RECIBIDOS	9 113	4 163	4 950	-	-	-	9 113	4 163	4 950	-	-	-	-	-	-
ABSTENCIONISMO	4 394	2 421	1 973	-	-	-	4 394	2 421	1 973	-	-	-	-	-	-

CUADRO 2.7 PUNTARENAS: ELECTORADO, VOTOS RECIBIDOS Y ABSTENCIONISMO PARA PRESIDENCIA Y VICEPRESIDENCIAS DE LA REPÚBLICA POR ZONA Y SEXO, SEGÚN CANTÓN Y DISTRITO ADMINISTRATIVO, ELECCIONES GENERALES FEBRERO 2018

CANTÓN Y DISTRITO ADMINISTRATIVO	TOTAL			URBANA			PREDOMINANTE URBANA			RURAL			PREDOMINANTE RURAL		
	TOTAL	HOMBRES	MUJERES	TOTAL	HOMBRES	MUJERES	TOTAL	HOMBRES	MUJERES	TOTAL	HOMBRES	MUJERES	TOTAL	HOMBRES	MUJERES
SAN JUAN GRANDE															
ELECTORADO	2 622	1 320	1 302	-	-	-	2 622	1 320	1 302	-	-	-	-	-	-
VOTOS RECIBIDOS	1 595	728	867	-	-	-	1 595	728	867	-	-	-	-	-	-
ABSTENCIONISMO	1 027	592	435	-	-	-	1 027	592	435	-	-	-	-	-	-
MACACONA															
ELECTORADO	2 968	1 476	1 492	-	-	-	2 968	1 476	1 492	-	-	-	-	-	-
VOTOS RECIBIDOS	1 936	898	1 038	-	-	-	1 936	898	1 038	-	-	-	-	-	-
ABSTENCIONISMO	1 032	578	454	-	-	-	1 032	578	454	-	-	-	-	-	-
SAN RAFAEL															
ELECTORADO	1 037	515	522	-	-	-	-	-	-	1 037	515	522	-	-	-
VOTOS RECIBIDOS	719	342	377	-	-	-	-	-	-	719	342	377	-	-	-
ABSTENCIONISMO	318	173	145	-	-	-	-	-	-	318	173	145	-	-	-
SAN JERÓNIMO															
ELECTORADO	662	355	307	-	-	-	-	-	-	662	355	307	-	-	-
VOTOS RECIBIDOS	467	242	225	-	-	-	-	-	-	467	242	225	-	-	-
ABSTENCIONISMO	195	113	82	-	-	-	-	-	-	195	113	82	-	-	-
CALDERA															
ELECTORADO	1 802	947	855	-	-	-	-	-	-	-	-	-	1 802	947	855
VOTOS RECIBIDOS	1 003	513	490	-	-	-	-	-	-	-	-	-	1 003	513	490
ABSTENCIONISMO	799	434	365	-	-	-	-	-	-	-	-	-	799	434	365
CANTÓN BUENOS AIRES	-	-	-	-	-	-	-	-	-	-	-	-	-	-	-
ELECTORADO	31 975	16 618	15 357	-	-	-	15 558	7 831	7 727	5 254	2 886	2 368	11 163	5 901	5 262
VOTOS RECIBIDOS	16 843	8 249	8 594	-	-	-	8 261	3 911	4 350	2 655	1 439	1 216	5 927	2 899	3 028
ABSTENCIONISMO	15 132	8 369	6 763	-	-	-	7 297	3 920	3 377	2 599	1 447	1 152	5 236	3 002	2 234
BUENOS AIRES															
ELECTORADO	15 558	7 831	7 727	-	-	-	15 558	7 831	7 727	-	-	-	-	-	-
VOTOS RECIBIDOS	8 261	3 911	4 350	-	-	-	8 261	3 911	4 350	-	-	-	-	-	-
ABSTENCIONISMO	7 297	3 920	3 377	-	-	-	7 297	3 920	3 377	-	-	-	-	-	-
VOLCÁN															
ELECTORADO	2 711	1 439	1 272	-	-	-	-	-	-	-	-	-	2 711	1 439	1 272
VOTOS RECIBIDOS	1 443	692	751	-	-	-	-	-	-	-	-	-	1 443	692	751
ABSTENCIONISMO	1 268	747	521	-	-	-	-	-	-	-	-	-	1 268	747	521
POTRERO GRANDE															
ELECTORADO	4 222	2 234	1 988	-	-	-	-	-	-	-	-	-	4 222	2 234	1 988
VOTOS RECIBIDOS	2 156	1 045	1 111	-	-	-	-	-	-	-	-	-	2 156	1 045	1 111
ABSTENCIONISMO	2 066	1 189	877	-	-	-	-	-	-	-	-	-	2 066	1 189	877
BORUCA															
ELECTORADO	2 013	1 088	925	-	-	-	-	-	-	-	-	-	2 013	1 088	925
VOTOS RECIBIDOS	986	499	487	-	-	-	-	-	-	-	-	-	986	499	487
ABSTENCIONISMO	1 027	589	438	-	-	-	-	-	-	-	-	-	1 027	589	438

CUADRO 2.7 PUNTARENAS: ELECTORADO, VOTOS RECIBIDOS Y ABSTENCIONISMO PARA PRESIDENCIA Y VICEPRESIDENCIAS DE LA REPÚBLICA POR ZONA Y SEXO, SEGÚN CANTÓN Y DISTRITO ADMINISTRATIVO, ELECCIONES GENERALES FEBRERO 2018

CANTÓN Y DISTRITO ADMINISTRATIVO	TOTAL			URBANA			PREDOMINANTE URBANA			RURAL			PREDOMINANTE RURAL		
	TOTAL	HOMBRES	MUJERES	TOTAL	HOMBRES	MUJERES	TOTAL	HOMBRES	MUJERES	TOTAL	HOMBRES	MUJERES	TOTAL	HOMBRES	MUJERES
PILAS															
ELECTORADO	1 156	636	520	-	-	-	-	-	-	1 156	636	520	-	-	-
VOTOS RECIBIDOS	572	305	267	-	-	-	-	-	-	572	305	267	-	-	-
ABSTENCIONISMO	584	331	253	-	-	-	-	-	-	584	331	253	-	-	-
COLINAS															
ELECTORADO	919	507	412	-	-	-	-	-	-	919	507	412	-	-	-
VOTOS RECIBIDOS	484	265	219	-	-	-	-	-	-	484	265	219	-	-	-
ABSTENCIONISMO	435	242	193	-	-	-	-	-	-	435	242	193	-	-	-
CHÁNGUENA															
ELECTORADO	1 554	859	695	-	-	-	-	-	-	1 554	859	695	-	-	-
VOTOS RECIBIDOS	771	431	340	-	-	-	-	-	-	771	431	340	-	-	-
ABSTENCIONISMO	783	428	355	-	-	-	-	-	-	783	428	355	-	-	-
BIOLLEY															
ELECTORADO	1 625	884	741	-	-	-	-	-	-	1 625	884	741	-	-	-
VOTOS RECIBIDOS	828	438	390	-	-	-	-	-	-	828	438	390	-	-	-
ABSTENCIONISMO	797	446	351	-	-	-	-	-	-	797	446	351	-	-	-
BRUNKA															
ELECTORADO	2 217	1 140	1 077	-	-	-	-	-	-	-	-	-	2 217	1 140	1 077
VOTOS RECIBIDOS	1 342	663	679	-	-	-	-	-	-	-	-	-	1 342	663	679
ABSTENCIONISMO	875	477	398	-	-	-	-	-	-	-	-	-	875	477	398
CANTÓN MONTES DE ORO	-	-	-	-	-	-	-	-	-	-	-	-	-	-	-
ELECTORADO	10 241	5 115	5 126	-	-	-	6 704	3 309	3 395	966	511	455	2 571	1 295	1 276
VOTOS RECIBIDOS	6 817	3 235	3 582	-	-	-	4 480	2 110	2 370	678	346	332	1 659	779	880
ABSTENCIONISMO	3 424	1 880	1 544	-	-	-	2 224	1 199	1 025	288	165	123	912	516	396
MIRAMAR															
ELECTORADO	6 704	3 309	3 395	-	-	-	6 704	3 309	3 395	-	-	-	-	-	-
VOTOS RECIBIDOS	4 480	2 110	2 370	-	-	-	4 480	2 110	2 370	-	-	-	-	-	-
ABSTENCIONISMO	2 224	1 199	1 025	-	-	-	2 224	1 199	1 025	-	-	-	-	-	-
LA UNIÓN															
ELECTORADO	966	511	455	-	-	-	-	-	-	966	511	455	-	-	-
VOTOS RECIBIDOS	678	346	332	-	-	-	-	-	-	678	346	332	-	-	-
ABSTENCIONISMO	288	165	123	-	-	-	-	-	-	288	165	123	-	-	-
SAN ISIDRO															
ELECTORADO	2 571	1 295	1 276	-	-	-	-	-	-	-	-	-	2 571	1 295	1 276
VOTOS RECIBIDOS	1 659	779	880	-	-	-	-	-	-	-	-	-	1 659	779	880
ABSTENCIONISMO	912	516	396	-	-	-	-	-	-	-	-	-	912	516	396
CANTÓN OSA	-	-	-	-	-	-	-	-	-	-	-	-	-	-	-
ELECTORADO	22 210	11 678	10 532	-	-	-	6 164	3 167	2 997	1 098	638	460	14 948	7 873	7 075
VOTOS RECIBIDOS	11 507	5 691	5 816	-	-	-	3 214	1 542	1 672	500	271	229	7 793	3 878	3 915
ABSTENCIONISMO	10 703	5 987	4 716	-	-	-	2 950	1 625	1 325	598	367	231	7 155	3 995	3 160

CUADRO 2.7 PUNTARENAS: ELECTORADO, VOTOS RECIBIDOS Y ABSTENCIONISMO PARA PRESIDENCIA Y VICEPRESIDENCIAS DE LA REPÚBLICA POR ZONA Y SEXO, SEGÚN CANTÓN Y DISTRITO ADMINISTRATIVO, ELECCIONES GENERALES FEBRERO 2018

CANTÓN Y DISTRITO ADMINISTRATIVO	TOTAL			URBANA			PREDOMINANTE URBANA			RURAL			PREDOMINANTE RURAL		
	TOTAL	HOMBRES	MUJERES	TOTAL	HOMBRES	MUJERES	TOTAL	HOMBRES	MUJERES	TOTAL	HOMBRES	MUJERES	TOTAL	HOMBRES	MUJERES
PUERTO CORTÉS															
ELECTORADO	6 164	3 167	2 997	-	-	-	6 164	3 167	2 997	-	-	-	-	-	-
VOTOS RECIBIDOS	3 214	1 542	1 672	-	-	-	3 214	1 542	1 672	-	-	-	-	-	-
ABSTENCIONISMO	2 950	1 625	1 325	-	-	-	2 950	1 625	1 325	-	-	-	-	-	-
PALMAR															
ELECTORADO	7 505	3 849	3 656	-	-	-	-	-	-	-	-	-	7 505	3 849	3 656
VOTOS RECIBIDOS	3 946	1 914	2 032	-	-	-	-	-	-	-	-	-	3 946	1 914	2 032
ABSTENCIONISMO	3 559	1 935	1 624	-	-	-	-	-	-	-	-	-	3 559	1 935	1 624
SIERPE															
ELECTORADO	1 783	961	822	-	-	-	-	-	-	-	-	-	1 783	961	822
VOTOS RECIBIDOS	902	476	426	-	-	-	-	-	-	-	-	-	902	476	426
ABSTENCIONISMO	881	485	396	-	-	-	-	-	-	-	-	-	881	485	396
BAHÍA BALLENA															
ELECTORADO	2 589	1 393	1 196	-	-	-	-	-	-	-	-	-	2 589	1 393	1 196
VOTOS RECIBIDOS	1 400	715	685	-	-	-	-	-	-	-	-	-	1 400	715	685
ABSTENCIONISMO	1 189	678	511	-	-	-	-	-	-	-	-	-	1 189	678	511
PIEDRAS BLANCAS															
ELECTORADO	3 071	1 670	1 401	-	-	-	-	-	-	-	-	-	3 071	1 670	1 401
VOTOS RECIBIDOS	1 545	773	772	-	-	-	-	-	-	-	-	-	1 545	773	772
ABSTENCIONISMO	1 526	897	629	-	-	-	-	-	-	-	-	-	1 526	897	629
BAHIA DRAKE															
ELECTORADO	1 098	638	460	-	-	-	-	-	-	1 098	638	460	-	-	-
VOTOS RECIBIDOS	500	271	229	-	-	-	-	-	-	500	271	229	-	-	-
ABSTENCIONISMO	598	367	231	-	-	-	-	-	-	598	367	231	-	-	-
CANTÓN AGUIRRE	-	-	-	-	-	-	-	-	-	-	-	-	-	-	-
ELECTORADO	19 595	10 367	9 228	-	-	-	14 634	7 714	6 920	-	-	-	4 961	2 653	2 308
VOTOS RECIBIDOS	10 684	5 271	5 413	-	-	-	7 695	3 749	3 946	-	-	-	2 989	1 522	1 467
ABSTENCIONISMO	8 911	5 096	3 815	-	-	-	6 939	3 965	2 974	-	-	-	1 972	1 131	841
QUEPOS															
ELECTORADO	14 634	7 714	6 920	-	-	-	14 634	7 714	6 920	-	-	-	-	-	-
VOTOS RECIBIDOS	7 695	3 749	3 946	-	-	-	7 695	3 749	3 946	-	-	-	-	-	-
ABSTENCIONISMO	6 939	3 965	2 974	-	-	-	6 939	3 965	2 974	-	-	-	-	-	-
SAVEGRE															
ELECTORADO	2 335	1 256	1 079	-	-	-	-	-	-	-	-	-	2 335	1 256	1 079
VOTOS RECIBIDOS	1 466	746	720	-	-	-	-	-	-	-	-	-	1 466	746	720
ABSTENCIONISMO	869	510	359	-	-	-	-	-	-	-	-	-	869	510	359
NARANJITO															
ELECTORADO	2 626	1 397	1 229	-	-	-	-	-	-	-	-	-	2 626	1 397	1 229
VOTOS RECIBIDOS	1 523	776	747	-	-	-	-	-	-	-	-	-	1 523	776	747
ABSTENCIONISMO	1 103	621	482	-	-	-	-	-	-	-	-	-	1 103	621	482

CUADRO 2.7 PUNTARENAS: ELECTORADO, VOTOS RECIBIDOS Y ABSTENCIONISMO PARA PRESIDENCIA Y VICEPRESIDENCIAS DE LA REPÚBLICA POR ZONA Y SEXO, SEGÚN CANTÓN Y DISTRITO ADMINISTRATIVO, ELECCIONES GENERALES FEBRERO 2018

CANTÓN Y DISTRITO ADMINISTRATIVO	TOTAL			URBANA			PREDOMINANTE URBANA			RURAL			PREDOMINANTE RURAL		
	TOTAL	HOMBRES	MUJERES	TOTAL	HOMBRES	MUJERES	TOTAL	HOMBRES	MUJERES	TOTAL	HOMBRES	MUJERES	TOTAL	HOMBRES	MUJERES
CANTÓN GOLFITO	-	-	-	-	-	-	-	-	-	-	-	-	-	-	-
ELECTORADO	29 563	15 292	14 271	-	-	-	19 027	9 679	9 348	-	-	-	10 536	5 613	4 923
VOTOS RECIBIDOS	14 768	7 147	7 621	-	-	-	9 487	4 508	4 979	-	-	-	5 281	2 639	2 642
ABSTENCIONISMO	14 795	8 145	6 650	-	-	-	9 540	5 171	4 369	-	-	-	5 255	2 974	2 281
GOLFITO															
ELECTORADO	8 880	4 492	4 388	-	-	-	8 880	4 492	4 388	-	-	-	-	-	-
VOTOS RECIBIDOS	3 965	1 875	2 090	-	-	-	3 965	1 875	2 090	-	-	-	-	-	-
ABSTENCIONISMO	4 915	2 617	2 298	-	-	-	4 915	2 617	2 298	-	-	-	-	-	-
PUERTO JIMÉNEZ															
ELECTORADO	6 176	3 266	2 910	-	-	-	-	-	-	-	-	-	6 176	3 266	2 910
VOTOS RECIBIDOS	3 080	1 509	1 571	-	-	-	-	-	-	-	-	-	3 080	1 509	1 571
ABSTENCIONISMO	3 096	1 757	1 339	-	-	-	-	-	-	-	-	-	3 096	1 757	1 339
GUAYCARÁ															
ELECTORADO	10 147	5 187	4 960	-	-	-	10 147	5 187	4 960	-	-	-	-	-	-
VOTOS RECIBIDOS	5 522	2 633	2 889	-	-	-	5 522	2 633	2 889	-	-	-	-	-	-
ABSTENCIONISMO	4 625	2 554	2 071	-	-	-	4 625	2 554	2 071	-	-	-	-	-	-
PAVÓN															
ELECTORADO	4 360	2 347	2 013	-	-	-	-	-	-	-	-	-	4 360	2 347	2 013
VOTOS RECIBIDOS	2 201	1 130	1 071	-	-	-	-	-	-	-	-	-	2 201	1 130	1 071
ABSTENCIONISMO	2 159	1 217	942	-	-	-	-	-	-	-	-	-	2 159	1 217	942
CANTÓN COTO BRUS	-	-	-	-	-	-	-	-	-	-	-	-	-	-	-
ELECTORADO	29 923	15 075	14 848	-	-	-	-	-	-	7 957	4 130	3 827	21 966	10 945	11 021
VOTOS RECIBIDOS	16 631	7 893	8 738	-	-	-	-	-	-	4 365	2 125	2 240	12 266	5 768	6 498
ABSTENCIONISMO	13 292	7 182	6 110	-	-	-	-	-	-	3 592	2 005	1 587	9 700	5 177	4 523
SAN VITO															
ELECTORADO	9 171	4 515	4 656	-	-	-	-	-	-	-	-	-	9 171	4 515	4 656
VOTOS RECIBIDOS	5 467	2 530	2 937	-	-	-	-	-	-	-	-	-	5 467	2 530	2 937
ABSTENCIONISMO	3 704	1 985	1 719	-	-	-	-	-	-	-	-	-	3 704	1 985	1 719
SABALITO															
ELECTORADO	7 745	3 857	3 888	-	-	-	-	-	-	-	-	-	7 745	3 857	3 888
VOTOS RECIBIDOS	3 862	1 824	2 038	-	-	-	-	-	-	-	-	-	3 862	1 824	2 038
ABSTENCIONISMO	3 883	2 033	1 850	-	-	-	-	-	-	-	-	-	3 883	2 033	1 850
AGUA BUENA															
ELECTORADO	5 050	2 573	2 477	-	-	-	-	-	-	-	-	-	5 050	2 573	2 477
VOTOS RECIBIDOS	2 937	1 414	1 523	-	-	-	-	-	-	-	-	-	2 937	1 414	1 523
ABSTENCIONISMO	2 113	1 159	954	-	-	-	-	-	-	-	-	-	2 113	1 159	954
LIMONCITO															
ELECTORADO	3 018	1 531	1 487	-	-	-	-	-	-	3 018	1 531	1 487	-	-	-
VOTOS RECIBIDOS	1 599	765	834	-	-	-	-	-	-	1 599	765	834	-	-	-
ABSTENCIONISMO	1 419	766	653	-	-	-	-	-	-	1 419	766	653	-	-	-

CUADRO 2.7 PUNTARENAS: ELECTORADO, VOTOS RECIBIDOS Y ABSTENCIONISMO PARA PRESIDENCIA Y VICEPRESIDENCIAS DE LA REPÚBLICA POR ZONA Y SEXO, SEGÚN CANTÓN Y DISTRITO ADMINISTRATIVO, ELECCIONES GENERALES FEBRERO 2018

CANTÓN Y DISTRITO ADMINISTRATIVO	TOTAL			URBANA			PREDOMINANTE URBANA			RURAL			PREDOMINANTE RURAL		
	TOTAL	HOMBRES	MUJERES	TOTAL	HOMBRES	MUJERES	TOTAL	HOMBRES	MUJERES	TOTAL	HOMBRES	MUJERES	TOTAL	HOMBRES	MUJERES
PITTIER															
ELECTORADO	1 772	973	799	-	-	-	-	-	-	1 772	973	799	-	-	-
VOTOS RECIBIDOS	978	504	474	-	-	-	-	-	-	978	504	474	-	-	-
ABSTENCIONISMO	794	469	325	-	-	-	-	-	-	794	469	325	-	-	-
GUITIÉRREZ BRAÚN															
ELECTORADO	3 167	1 626	1 541	-	-	-	-	-	-	3 167	1 626	1 541	-	-	-
VOTOS RECIBIDOS	1 788	856	932	-	-	-	-	-	-	1 788	856	932	-	-	-
ABSTENCIONISMO	1 379	770	609	-	-	-	-	-	-	1 379	770	609	-	-	-
CANTÓN PARRITA	-	-	-	-	-	-	-	-	-	-	-	-	-	-	-
ELECTORADO	12 052	6 225	5 827	-	-	-	-	-	-	-	-	-	12 052	6 225	5 827
VOTOS RECIBIDOS	7 044	3 486	3 558	-	-	-	-	-	-	-	-	-	7 044	3 486	3 558
ABSTENCIONISMO	5 008	2 739	2 269	-	-	-	-	-	-	-	-	-	5 008	2 739	2 269
PARRITA															
ELECTORADO	12 052	6 225	5 827	-	-	-	-	-	-	-	-	-	12 052	6 225	5 827
VOTOS RECIBIDOS	7 044	3 486	3 558	-	-	-	-	-	-	-	-	-	7 044	3 486	3 558
ABSTENCIONISMO	5 008	2 739	2 269	-	-	-	-	-	-	-	-	-	5 008	2 739	2 269
CANTÓN CORREDORES	-	-	-	-	-	-	-	-	-	-	-	-	-	-	-
ELECTORADO	34 163	17 044	17 119	-	-	-	23 748	11 782	11 966	-	-	-	10 415	5 262	5 153
VOTOS RECIBIDOS	17 731	8 342	9 389	-	-	-	12 436	5 842	6 594	-	-	-	5 295	2 500	2 795
ABSTENCIONISMO	16 432	8 702	7 730	-	-	-	11 312	5 940	5 372	-	-	-	5 120	2 762	2 358
CORREDOR															
ELECTORADO	14 715	7 370	7 345	-	-	-	14 715	7 370	7 345	-	-	-	-	-	-
VOTOS RECIBIDOS	8 338	3 953	4 385	-	-	-	8 338	3 953	4 385	-	-	-	-	-	-
ABSTENCIONISMO	6 377	3 417	2 960	-	-	-	6 377	3 417	2 960	-	-	-	-	-	-
LA CUESTA															
ELECTORADO	3 411	1 655	1 756	-	-	-	-	-	-	-	-	-	3 411	1 655	1 756
VOTOS RECIBIDOS	1 525	669	856	-	-	-	-	-	-	-	-	-	1 525	669	856
ABSTENCIONISMO	1 886	986	900	-	-	-	-	-	-	-	-	-	1 886	986	900
CANOAS															
ELECTORADO	9 033	4 412	4 621	-	-	-	9 033	4 412	4 621	-	-	-	-	-	-
VOTOS RECIBIDOS	4 098	1 889	2 209	-	-	-	4 098	1 889	2 209	-	-	-	-	-	-
ABSTENCIONISMO	4 935	2 523	2 412	-	-	-	4 935	2 523	2 412	-	-	-	-	-	-
LAUREL															
ELECTORADO	7 004	3 607	3 397	-	-	-	-	-	-	-	-	-	7 004	3 607	3 397
VOTOS RECIBIDOS	3 770	1 831	1 939	-	-	-	-	-	-	-	-	-	3 770	1 831	1 939
ABSTENCIONISMO	3 234	1 776	1 458	-	-	-	-	-	-	-	-	-	3 234	1 776	1 458
CANTÓN GARABITO	-	-	-	-	-	-	-	-	-	-	-	-	-	-	-
ELECTORADO	11 771	6 145	5 626	-	-	-	7 764	4 025	3 739	-	-	-	4 007	2 120	1 887
VOTOS RECIBIDOS	6 124	3 081	3 043	-	-	-	3 935	1 969	1 966	-	-	-	2 189	1 112	1 077
ABSTENCIONISMO	5 647	3 064	2 583	-	-	-	3 829	2 056	1 773	-	-	-	1 818	1 008	810

CUADRO 2.7 PUNTARENAS: ELECTORADO, VOTOS RECIBIDOS Y ABSTENCIONISMO PARA PRESIDENCIA Y VICEPRESIDENCIAS DE LA REPÚBLICA POR ZONA Y SEXO, SEGÚN CANTÓN Y DISTRITO ADMINISTRATIVO, ELECCIONES GENERALES FEBRERO 2018

CANTÓN Y DISTRITO ADMINISTRATIVO	TOTAL			URBANA			PREDOMINANTE URBANA			RURAL			PREDOMINANTE RURAL		
	TOTAL	HOMBRES	MUJERES	TOTAL	HOMBRES	MUJERES	TOTAL	HOMBRES	MUJERES	TOTAL	HOMBRES	MUJERES	TOTAL	HOMBRES	MUJERES
JACÓ															
ELECTORADO	7 764	4 025	3 739	-	-	-	7 764	4 025	3 739	-	-	-	-	-	-
VOTOS RECIBIDOS	3 935	1 969	1 966	-	-	-	3 935	1 969	1 966	-	-	-	-	-	-
ABSTENCIONISMO	3 829	2 056	1 773	-	-	-	3 829	2 056	1 773	-	-	-	-	-	-
TÁRCOLES															
ELECTORADO	4 007	2 120	1 887	-	-	-	-	-	-	-	-	-	4 007	2 120	1 887
VOTOS RECIBIDOS	2 189	1 112	1 077	-	-	-	-	-	-	-	-	-	2 189	1 112	1 077
ABSTENCIONISMO	1 818	1 008	810	-	-	-	-	-	-	-	-	-	1 818	1 008	810

CUADRO 2.8 LIMÓN: ELECTORADO, VOTOS RECIBIDOS Y ABSTENCIONISMO PARA PRESIDENCIA Y VICEPRESIDENCIAS DE LA REPÚBLICA, POR ZONA Y SEXO, SEGÚN CANTÓN Y DISTRITO ADMINISTRATIVO, ELECCIONES GENERALES FEBRERO 2018

CANTÓN Y DISTRITO ADMINISTRATIVO	TOTAL			URBANA			PREDOMINANTE URBANA			RURAL			PREDOMINANTE RURAL		
	TOTAL	HOMBRES	MUJERES	TOTAL	HOMBRES	MUJERES	TOTAL	HOMBRES	MUJERES	TOTAL	HOMBRES	MUJERES	TOTAL	HOMBRES	MUJERES
LIMÓN															
ELECTORADO	272 572	140 395	132 177	-	-	-	142 262	71 258	71 004	-	-	-	130 310	69 137	61 173
VOTOS RECIBIDOS	155 574	74 935	80 639	-	-	-	82 686	38 804	43 882	-	-	-	72 888	36 131	36 757
ABSTENCIONISMO	116 998	65 460	51 538	-	-	-	59 576	32 454	27 122	-	-	-	57 422	33 006	24 416
CANTÓN LIMÓN															
ELECTORADO	68 912	34 583	34 329	-	-	-	47 139	22 837	24 302	-	-	-	21 773	11 746	10 027
VOTOS RECIBIDOS	37 241	17 361	19 880	-	-	-	25 844	11 627	14 217	-	-	-	11 397	5 734	5 663
ABSTENCIONISMO	31 671	17 222	14 449	-	-	-	21 295	11 210	10 085	-	-	-	10 376	6 012	4 364
LIMÓN															
ELECTORADO	47 139	22 837	24 302	-	-	-	47 139	22 837	24 302	-	-	-	-	-	-
VOTOS RECIBIDOS	25 844	11 627	14 217	-	-	-	25 844	11 627	14 217	-	-	-	-	-	-
ABSTENCIONISMO	21 295	11 210	10 085	-	-	-	21 295	11 210	10 085	-	-	-	-	-	-
VALLE LA ESTRELLA															
ELECTORADO	10 768	5 747	5 021	-	-	-	-	-	-	-	-	-	10 768	5 747	5 021
VOTOS RECIBIDOS	5 565	2 854	2 711	-	-	-	-	-	-	-	-	-	5 565	2 854	2 711
ABSTENCIONISMO	5 203	2 893	2 310	-	-	-	-	-	-	-	-	-	5 203	2 893	2 310
RÍO BLANCO															
ELECTORADO	5 699	3 222	2 477	-	-	-	-	-	-	-	-	-	5 699	3 222	2 477
VOTOS RECIBIDOS	2 966	1 513	1 453	-	-	-	-	-	-	-	-	-	2 966	1 513	1 453
ABSTENCIONISMO	2 733	1 709	1 024	-	-	-	-	-	-	-	-	-	2 733	1 709	1 024
MATAMA															
ELECTORADO	5 306	2 777	2 529	-	-	-	-	-	-	-	-	-	5 306	2 777	2 529
VOTOS RECIBIDOS	2 866	1 367	1 499	-	-	-	-	-	-	-	-	-	2 866	1 367	1 499
ABSTENCIONISMO	2 440	1 410	1 030	-	-	-	-	-	-	-	-	-	2 440	1 410	1 030
CANTÓN POCOCÍ	-	-	-	-	-	-	-	-	-	-	-	-	-	-	-
ELECTORADO	91 897	47 823	44 074	-	-	-	54 660	27 694	26 966	-	-	-	37 237	20 129	17 108
VOTOS RECIBIDOS	55 843	27 375	28 468	-	-	-	33 698	16 215	17 483	-	-	-	22 145	11 160	10 985
ABSTENCIONISMO	36 054	20 448	15 606	-	-	-	20 962	11 479	9 483	-	-	-	15 092	8 969	6 123
GUÁPILES															
ELECTORADO	22 990	11 445	11 545	-	-	-	22 990	11 445	11 545	-	-	-	-	-	-
VOTOS RECIBIDOS	15 116	7 122	7 994	-	-	-	15 116	7 122	7 994	-	-	-	-	-	-
ABSTENCIONISMO	7 874	4 323	3 551	-	-	-	7 874	4 323	3 551	-	-	-	-	-	-
JIMÉNEZ															
ELECTORADO	7 964	4 045	3 919	-	-	-	-	-	-	-	-	-	7 964	4 045	3 919
VOTOS RECIBIDOS	5 286	2 529	2 757	-	-	-	-	-	-	-	-	-	5 286	2 529	2 757
ABSTENCIONISMO	2 678	1 516	1 162	-	-	-	-	-	-	-	-	-	2 678	1 516	1 162
RITA															
ELECTORADO	16 955	9 010	7 945	-	-	-	-	-	-	-	-	-	16 955	9 010	7 945
VOTOS RECIBIDOS	10 159	5 052	5 107	-	-	-	-	-	-	-	-	-	10 159	5 052	5 107
ABSTENCIONISMO	6 796	3 958	2 838	-	-	-	-	-	-	-	-	-	6 796	3 958	2 838

CUADRO 2.8 LIMÓN: ELECTORADO, VOTOS RECIBIDOS Y ABSTENCIONISMO PARA PRESIDENCIA Y VICEPRESIDENCIAS DE LA REPÚBLICA, POR ZONA Y SEXO, SEGÚN CANTÓN Y DISTRITO ADMINISTRATIVO, ELECCIONES GENERALES FEBRERO 2018

CANTÓN Y DISTRITO ADMINISTRATIVO	TOTAL			URBANA			PREDOMINANTE URBANA			RURAL			PREDOMINANTE RURAL		
	TOTAL	HOMBRES	MUJERES	TOTAL	HOMBRES	MUJERES	TOTAL	HOMBRES	MUJERES	TOTAL	HOMBRES	MUJERES	TOTAL	HOMBRES	MUJERES
ROXANA															
ELECTORADO	10 639	6 121	4 518	-	-	-	-	-	-	-	-	-	10 639	6 121	4 518
VOTOS RECIBIDOS	5 954	3 202	2 752	-	-	-	-	-	-	-	-	-	5 954	3 202	2 752
ABSTENCIONISMO	4 685	2 919	1 766	-	-	-	-	-	-	-	-	-	4 685	2 919	1 766
CARIARI															
ELECTORADO	24 865	12 867	11 998	-	-	-	24 865	12 867	11 998	-	-	-	-	-	-
VOTOS RECIBIDOS	14 209	7 041	7 168	-	-	-	14 209	7 041	7 168	-	-	-	-	-	-
ABSTENCIONISMO	10 656	5 826	4 830	-	-	-	10 656	5 826	4 830	-	-	-	-	-	-
COLORADO															
ELECTORADO	1 679	953	726	-	-	-	-	-	-	-	-	-	1 679	953	726
VOTOS RECIBIDOS	746	377	369	-	-	-	-	-	-	-	-	-	746	377	369
ABSTENCIONISMO	933	576	357	-	-	-	-	-	-	-	-	-	933	576	357
LA COLINA															
ELECTORADO	6 805	3 382	3 423	-	-	-	6 805	3 382	3 423	-	-	-	-	-	-
VOTOS RECIBIDOS	4 373	2 052	2 321	-	-	-	4 373	2 052	2 321	-	-	-	-	-	-
ABSTENCIONISMO	2 432	1 330	1 102	-	-	-	2 432	1 330	1 102	-	-	-	-	-	-
CANTÓN SIQUIRRES	-	-	-	-	-	-	-	-	-	-	-	-	-	-	-
ELECTORADO	40 171	20 896	19 275	-	-	-	22 994	11 876	11 118	-	-	-	17 177	9 020	8 157
VOTOS RECIBIDOS	23 059	11 227	11 832	-	-	-	13 061	6 274	6 787	-	-	-	9 998	4 953	5 045
ABSTENCIONISMO	17 112	9 669	7 443	-	-	-	9 933	5 602	4 331	-	-	-	7 179	4 067	3 112
SIQUIRRES															
ELECTORADO	22 994	11 876	11 118	-	-	-	22 994	11 876	11 118	-	-	-	-	-	-
VOTOS RECIBIDOS	13 061	6 274	6 787	-	-	-	13 061	6 274	6 787	-	-	-	-	-	-
ABSTENCIONISMO	9 933	5 602	4 331	-	-	-	9 933	5 602	4 331	-	-	-	-	-	-
PACUARITO															
ELECTORADO	5 102	2 758	2 344	-	-	-	-	-	-	-	-	-	5 102	2 758	2 344
VOTOS RECIBIDOS	2 601	1 313	1 288	-	-	-	-	-	-	-	-	-	2 601	1 313	1 288
ABSTENCIONISMO	2 501	1 445	1 056	-	-	-	-	-	-	-	-	-	2 501	1 445	1 056
FLORIDA															
ELECTORADO	1 431	756	675	-	-	-	-	-	-	-	-	-	1 431	756	675
VOTOS RECIBIDOS	959	489	470	-	-	-	-	-	-	-	-	-	959	489	470
ABSTENCIONISMO	472	267	205	-	-	-	-	-	-	-	-	-	472	267	205
GERMANIA															
ELECTORADO	2 090	1 114	976	-	-	-	-	-	-	-	-	-	2 090	1 114	976
VOTOS RECIBIDOS	1 274	636	638	-	-	-	-	-	-	-	-	-	1 274	636	638
ABSTENCIONISMO	816	478	338	-	-	-	-	-	-	-	-	-	816	478	338
EL CAIRO															
ELECTORADO	4 622	2 388	2 234	-	-	-	-	-	-	-	-	-	4 622	2 388	2 234
VOTOS RECIBIDOS	2 645	1 290	1 355	-	-	-	-	-	-	-	-	-	2 645	1 290	1 355
ABSTENCIONISMO	1 977	1 098	879	-	-	-	-	-	-	-	-	-	1 977	1 098	879

CUADRO 2.8 LIMÓN: ELECTORADO, VOTOS RECIBIDOS Y ABSTENCIONISMO PARA PRESIDENCIA Y VICEPRESIDENCIAS DE LA REPÚBLICA, POR ZONA Y SEXO, SEGÚN CANTÓN Y DISTRITO ADMINISTRATIVO, ELECCIONES GENERALES FEBRERO 2018

CANTÓN Y DISTRITO ADMINISTRATIVO	TOTAL			URBANA			PREDOMINANTE URBANA			RURAL			PREDOMINANTE RURAL		
	TOTAL	HOMBRES	MUJERES	TOTAL	HOMBRES	MUJERES	TOTAL	HOMBRES	MUJERES	TOTAL	HOMBRES	MUJERES	TOTAL	HOMBRES	MUJERES
ALEGRÍA															
ELECTORADO	3 932	2 004	1 928	-	-	-	-	-	-	-	-	-	3 932	2 004	1 928
VOTOS RECIBIDOS	2 519	1 225	1 294	-	-	-	-	-	-	-	-	-	2 519	1 225	1 294
ABSTENCIONISMO	1 413	779	634	-	-	-	-	-	-	-	-	-	1 413	779	634
CANTÓN TALAMANCA	-	-	-	-	-	-	-	-	-	-	-	-	-	-	-
ELECTORADO	20 870	10 891	9 979	-	-	-	-	-	-	-	-	-	20 870	10 891	9 979
VOTOS RECIBIDOS	10 518	5 108	5 410	-	-	-	-	-	-	-	-	-	10 518	5 108	5 410
ABSTENCIONISMO	10 352	5 783	4 569	-	-	-	-	-	-	-	-	-	10 352	5 783	4 569
BRATSI															
ELECTORADO	5 831	2 987	2 844	-	-	-	-	-	-	-	-	-	5 831	2 987	2 844
VOTOS RECIBIDOS	3 074	1 447	1 627	-	-	-	-	-	-	-	-	-	3 074	1 447	1 627
ABSTENCIONISMO	2 757	1 540	1 217	-	-	-	-	-	-	-	-	-	2 757	1 540	1 217
SIXAOLA															
ELECTORADO	4 657	2 402	2 255	-	-	-	-	-	-	-	-	-	4 657	2 402	2 255
VOTOS RECIBIDOS	2 302	1 103	1 199	-	-	-	-	-	-	-	-	-	2 302	1 103	1 199
ABSTENCIONISMO	2 355	1 299	1 056	-	-	-	-	-	-	-	-	-	2 355	1 299	1 056
CAHUITA															
ELECTORADO	5 719	3 055	2 664	-	-	-	-	-	-	-	-	-	5 719	3 055	2 664
VOTOS RECIBIDOS	2 993	1 500	1 493	-	-	-	-	-	-	-	-	-	2 993	1 500	1 493
ABSTENCIONISMO	2 726	1 555	1 171	-	-	-	-	-	-	-	-	-	2 726	1 555	1 171
TELIRE															
ELECTORADO	4 663	2 447	2 216	-	-	-	-	-	-	-	-	-	4 663	2 447	2 216
VOTOS RECIBIDOS	2 149	1 058	1 091	-	-	-	-	-	-	-	-	-	2 149	1 058	1 091
ABSTENCIONISMO	2 514	1 389	1 125	-	-	-	-	-	-	-	-	-	2 514	1 389	1 125
CANTÓN MATINA	-	-	-	-	-	-	-	-	-	-	-	-	-	-	-
ELECTORADO	21 862	11 387	10 475	-	-	-	-	-	-	-	-	-	21 862	11 387	10 475
VOTOS RECIBIDOS	11 890	5 746	6 144	-	-	-	-	-	-	-	-	-	11 890	5 746	6 144
ABSTENCIONISMO	9 972	5 641	4 331	-	-	-	-	-	-	-	-	-	9 972	5 641	4 331
MATINA															
ELECTORADO	5 195	2 743	2 452	-	-	-	-	-	-	-	-	-	5 195	2 743	2 452
VOTOS RECIBIDOS	2 765	1 329	1 436	-	-	-	-	-	-	-	-	-	2 765	1 329	1 436
ABSTENCIONISMO	2 430	1 414	1 016	-	-	-	-	-	-	-	-	-	2 430	1 414	1 016
BATÁN															
ELECTORADO	11 007	5 687	5 320	-	-	-	-	-	-	-	-	-	11 007	5 687	5 320
VOTOS RECIBIDOS	5 902	2 857	3 045	-	-	-	-	-	-	-	-	-	5 902	2 857	3 045
ABSTENCIONISMO	5 105	2 830	2 275	-	-	-	-	-	-	-	-	-	5 105	2 830	2 275
CARRANDI															
ELECTORADO	5 660	2 957	2 703	-	-	-	-	-	-	-	-	-	5 660	2 957	2 703
VOTOS RECIBIDOS	3 223	1 560	1 663	-	-	-	-	-	-	-	-	-	3 223	1 560	1 663
ABSTENCIONISMO	2 437	1 397	1 040	-	-	-	-	-	-	-	-	-	2 437	1 397	1 040

CUADRO 2.8 LIMÓN: ELECTORADO, VOTOS RECIBIDOS Y ABSTENCIONISMO PARA PRESIDENCIA Y VICEPRESIDENCIAS DE LA REPÚBLICA, POR ZONA Y SEXO, SEGÚN CANTÓN Y DISTRITO ADMINISTRATIVO, ELECCIONES GENERALES FEBRERO 2018

CANTÓN Y DISTRITO ADMINISTRATIVO	TOTAL			URBANA			PREDOMINANTE URBANA			RURAL			PREDOMINANTE RURAL		
	TOTAL	HOMBRES	MUJERES	TOTAL	HOMBRES	MUJERES	TOTAL	HOMBRES	MUJERES	TOTAL	HOMBRES	MUJERES	TOTAL	HOMBRES	MUJERES
CANTÓN GUÁCIMO	-	-	-	-	-	-	-	-	-	-	-	-	-	-	-
ELECTORADO	28 860	14 815	14 045	-	-	-	17 469	8 851	8 618	-	-	-	11 391	5 964	5 427
VOTOS RECIBIDOS	17 023	8 118	8 905	-	-	-	10 083	4 688	5 395	-	-	-	6 940	3 430	3 510
ABSTENCIONISMO	11 837	6 697	5 140	-	-	-	7 386	4 163	3 223	-	-	-	4 451	2 534	1 917
GUÁCIMO															
ELECTORADO	12 877	6 472	6 405	-	-	-	12 877	6 472	6 405	-	-	-	-	-	-
VOTOS RECIBIDOS	7 200	3 293	3 907	-	-	-	7 200	3 293	3 907	-	-	-	-	-	-
ABSTENCIONISMO	5 677	3 179	2 498	-	-	-	5 677	3 179	2 498	-	-	-	-	-	-
MERCEDES															
ELECTORADO	888	464	424	-	-	-	-	-	-	-	-	-	888	464	424
VOTOS RECIBIDOS	605	299	306	-	-	-	-	-	-	-	-	-	605	299	306
ABSTENCIONISMO	283	165	118	-	-	-	-	-	-	-	-	-	283	165	118
POCORA															
ELECTORADO	4 592	2 379	2 213	-	-	-	4 592	2 379	2 213	-	-	-	-	-	-
VOTOS RECIBIDOS	2 883	1 395	1 488	-	-	-	2 883	1 395	1 488	-	-	-	-	-	-
ABSTENCIONISMO	1 709	984	725	-	-	-	1 709	984	725	-	-	-	-	-	-
RÍO JIMÉNEZ															
ELECTORADO	6 481	3 373	3 108	-	-	-	-	-	-	-	-	-	6 481	3 373	3 108
VOTOS RECIBIDOS	3 960	1 913	2 047	-	-	-	-	-	-	-	-	-	3 960	1 913	2 047
ABSTENCIONISMO	2 521	1 460	1 061	-	-	-	-	-	-	-	-	-	2 521	1 460	1 061
DUACARÍ															
ELECTORADO	4 022	2 127	1 895	-	-	-	-	-	-	-	-	-	4 022	2 127	1 895
VOTOS RECIBIDOS	2 375	1 218	1 157	-	-	-	-	-	-	-	-	-	2 375	1 218	1 157
ABSTENCIONISMO	1 647	909	738	-	-	-	-	-	-	-	-	-	1 647	909	738

Capítulo III

DISTRIBUCIÓN POR ZONA Y SEXO, SEGÚN EDAD PARA COSTA RICA, PROVINCIAS Y EXTRANJERO

CUADRO 3.1 COSTA RICA: ELECTORADO, VOTOS RECIBIDOS Y ABSTENCIONISMO PARA PRESIDENCIA Y VICEPRESIDENCIAS DE LA REPÚBLICA POR ZONA, EXTRANJERO Y SEXO, SEGÚN EDAD, ELECCIONES GENERALES FEBRERO 2018

EDAD	TOTAL			URBANA			PREDOMINANTE URBANA			RURAL			PREDOMINANTE RURAL			EXTRANJERO		
	TOTAL	HOMBRES	MUJERES	TOTAL	HOMBRES	MUJERES	TOTAL	HOMBRES	MUJERES	TOTAL	HOMBRES	MUJERES	TOTAL	HOMBRES	MUJERES	TOTAL	HOMBRES	MUJERES
COSTA RICA																		
ELECTORADO	3 322 329	1 655 105	1 667 224	1 229 690	595 159	634 531	1 223 317	610 305	613 012	136 016	71 138	64 878	701 439	361 972	339 467	31 867	16 531	15 336
VOTOS RECIBIDOS	2 182 764	1 028 385	1 154 379	861 196	397 248	463 948	803 121	377 873	425 248	86 398	43 196	43 202	427 618	207 956	219 662	4 431	2 112	2 319
ABSTENCIONISMO	1 139 565	626 720	512 845	368 494	197 911	170 583	420 196	232 432	187 764	49 618	27 942	21 676	273 821	154 016	119 805	27 436	14 419	13 017
18 AÑOS																		
ELECTORADO	56 674	28 647	28 027	18 572	9 315	9 257	21 833	11 000	10 833	2 470	1 258	1 212	13 625	6 989	6 636	174	85	89
VOTOS RECIBIDOS	37 142	17 716	19 426	13 021	6 203	6 818	14 409	6 871	7 538	1 578	762	816	8 098	3 865	4 233	36	15	21
ABSTENCIONISMO	19 532	10 931	8 601	5 551	3 112	2 439	7 424	4 129	3 295	892	496	396	5 527	3 124	2 403	138	70	68
19 AÑOS																		
ELECTORADO	73 295	37 514	35 781	23 588	12 012	11 576	27 659	14 023	13 636	3 332	1 717	1 615	18 360	9 590	8 770	356	172	184
VOTOS RECIBIDOS	43 928	20 990	22 938	15 323	7 400	7 923	16 694	7 880	8 814	1 970	976	994	9 888	4 708	5 180	53	26	27
ABSTENCIONISMO	29 367	16 524	12 843	8 265	4 612	3 653	10 965	6 143	4 822	1 362	741	621	8 472	4 882	3 590	303	146	157
20 AÑOS																		
ELECTORADO	75 397	38 299	37 098	24 229	12 250	11 979	28 629	14 473	14 156	3 325	1 719	1 606	18 735	9 602	9 133	479	255	224
VOTOS RECIBIDOS	44 314	20 810	23 504	15 406	7 240	8 166	17 020	7 968	9 052	1 909	943	966	9 923	4 634	5 289	56	25	31
ABSTENCIONISMO	31 083	17 489	13 594	8 823	5 010	3 813	11 609	6 505	5 104	1 416	776	640	8 812	4 968	3 844	423	230	193
21 AÑOS																		
ELECTORADO	77 276	39 410	37 866	25 083	12 600	12 483	29 272	14 978	14 294	3 479	1 778	1 701	18 918	9 793	9 125	524	261	263
VOTOS RECIBIDOS	45 320	21 382	23 938	15 913	7 455	8 458	17 393	8 239	9 154	2 015	962	1 053	9 961	4 706	5 255	38	20	18
ABSTENCIONISMO	31 956	18 028	13 928	9 170	5 145	4 025	11 879	6 739	5 140	1 464	816	648	8 957	5 087	3 870	486	241	245
22 AÑOS																		
ELECTORADO	77 799	39 719	38 080	25 530	12 876	12 654	29 269	15 037	14 232	3 517	1 835	1 682	18 869	9 675	9 194	614	296	318
VOTOS RECIBIDOS	45 560	21 512	24 048	16 141	7 621	8 520	17 338	8 183	9 155	2 021	1 009	1 012	10 017	4 680	5 337	43	19	24
ABSTENCIONISMO	32 239	18 207	14 032	9 389	5 255	4 134	11 931	6 854	5 077	1 496	826	670	8 852	4 995	3 857	571	277	294
23 AÑOS																		
ELECTORADO	78 552	39 919	38 633	25 903	13 168	12 735	29 841	15 245	14 596	3 409	1 715	1 694	18 769	9 478	9 291	630	313	317
VOTOS RECIBIDOS	46 378	21 918	24 460	16 659	7 954	8 705	17 814	8 418	9 396	1 957	928	1 029	9 889	4 586	5 303	59	32	27
ABSTENCIONISMO	32 174	18 001	14 173	9 244	5 214	4 030	12 027	6 827	5 200	1 452	787	665	8 880	4 892	3 988	571	281	290
24 AÑOS																		
ELECTORADO	77 832	40 039	37 793	25 854	13 212	12 642	29 716	15 314	14 402	3 499	1 847	1 652	18 224	9 413	8 811	539	253	286
VOTOS RECIBIDOS	46 964	22 384	24 580	17 087	8 140	8 947	17 896	8 539	9 357	2 022	997	1 025	9 894	4 685	5 209	65	23	42
ABSTENCIONISMO	30 868	17 655	13 213	8 767	5 072	3 695	11 820	6 775	5 045	1 477	850	627	8 330	4 728	3 602	474	230	244
25 AÑOS																		
ELECTORADO	78 106	39 663	38 443	26 300	13 286	13 014	29 884	15 096	14 788	3 519	1 809	1 710	17 870	9 216	8 654	533	256	277
VOTOS RECIBIDOS	47 850	22 659	25 191	17 618	8 401	9 217	18 098	8 493	9 605	2 060	1 015	1 045	10 014	4 730	5 284	60	20	40
ABSTENCIONISMO	30 256	17 004	13 252	8 682	4 885	3 797	11 786	6 603	5 183	1 459	794	665	7 856	4 486	3 370	473	236	237
26 AÑOS																		
ELECTORADO	77 744	39 645	38 099	26 704	13 667	13 037	29 575	15 051	14 524	3 360	1 724	1 636	17 548	8 927	8 621	557	276	281
VOTOS RECIBIDOS	48 120	22 855	25 265	17 999	8 717	9 282	18 330	8 607	9 723	1 982	962	1 020	9 713	4 527	5 186	96	42	54
ABSTENCIONISMO	29 624	16 790	12 834	8 705	4 950	3 755	11 245	6 444	4 801	1 378	762	616	7 835	4 400	3 435	461	234	227

CUADRO 3.1 COSTA RICA: ELECTORADO, VOTOS RECIBIDOS Y ABSTENCIONISMO PARA PRESIDENCIA Y VICEPRESIDENCIAS DE LA REPÚBLICA POR ZONA, EXTRANJERO Y SEXO, SEGÚN EDAD, ELECCIONES GENERALES FEBRERO 2018

EDAD	TOTAL			URBANA			PREDOMINANTE URBANA			RURAL			PREDOMINANTE RURAL			EXTRANJERO		
	TOTAL	HOMBRES	MUJERES	TOTAL	HOMBRES	MUJERES	TOTAL	HOMBRES	MUJERES	TOTAL	HOMBRES	MUJERES	TOTAL	HOMBRES	MUJERES	TOTAL	HOMBRES	MUJERES
27 AÑOS																		
ELECTORADO	79 828	40 973	38 855	28 082	14 478	13 604	30 259	15 498	14 761	3 337	1 789	1 548	17 597	8 946	8 651	553	262	291
VOTOS RECIBIDOS	50 297	24 137	26 160	18 993	9 258	9 735	19 098	9 111	9 987	2 020	1 038	982	10 068	4 675	5 393	118	55	63
ABSTENCIONISMO	29 531	16 836	12 695	9 089	5 220	3 869	11 161	6 387	4 774	1 317	751	566	7 529	4 271	3 258	435	207	228
28 AÑOS																		
ELECTORADO	81 724	41 485	40 239	28 879	14 630	14 249	30 864	15 684	15 180	3 393	1 742	1 651	18 000	9 135	8 865	588	294	294
VOTOS RECIBIDOS	52 042	24 690	27 352	19 762	9 439	10 323	19 583	9 236	10 347	2 055	980	1 075	10 500	4 969	5 531	142	66	76
ABSTENCIONISMO	29 682	16 795	12 887	9 117	5 191	3 926	11 281	6 448	4 833	1 338	762	576	7 500	4 166	3 334	446	228	218
29 AÑOS																		
ELECTORADO	79 289	40 419	38 870	28 260	14 399	13 861	30 092	15 252	14 840	3 185	1 633	1 552	17 163	8 808	8 355	589	327	262
VOTOS RECIBIDOS	50 854	24 084	26 770	19 558	9 428	10 130	19 238	9 038	10 200	1 964	940	1 024	9 990	4 625	5 365	104	53	51
ABSTENCIONISMO	28 435	16 335	12 100	8 702	4 971	3 731	10 854	6 214	4 640	1 221	693	528	7 173	4 183	2 990	485	274	211
30 AÑOS																		
ELECTORADO	76 804	39 092	37 712	27 658	13 953	13 705	29 090	14 870	14 220	3 027	1 614	1 413	16 370	8 296	8 074	659	359	300
VOTOS RECIBIDOS	49 449	23 439	26 010	19 202	9 154	10 048	18 630	8 859	9 771	1 827	920	907	9 671	4 443	5 228	119	63	56
ABSTENCIONISMO	27 355	15 653	11 702	8 456	4 799	3 657	10 460	6 011	4 449	1 200	694	506	6 699	3 853	2 846	540	296	244
31 AÑOS																		
ELECTORADO	80 094	40 515	39 579	28 455	14 217	14 238	30 565	15 584	14 981	3 180	1 607	1 573	17 109	8 660	8 449	785	447	338
VOTOS RECIBIDOS	52 094	24 435	27 659	19 998	9 397	10 601	19 747	9 328	10 419	1 920	878	1 042	10 273	4 759	5 514	156	73	83
ABSTENCIONISMO	28 000	16 080	11 920	8 457	4 820	3 637	10 818	6 256	4 562	1 260	729	531	6 836	3 901	2 935	629	374	255
32 AÑOS																		
ELECTORADO	81 777	41 563	40 214	29 039	14 566	14 473	31 122	15 901	15 221	3 116	1 613	1 503	17 625	9 027	8 598	875	456	419
VOTOS RECIBIDOS	53 646	25 351	28 295	20 538	9 681	10 857	20 313	9 614	10 699	1 967	940	1 027	10 681	5 052	5 629	147	64	83
ABSTENCIONISMO	28 131	16 212	11 919	8 501	4 885	3 616	10 809	6 287	4 522	1 149	673	476	6 944	3 975	2 969	728	392	336
33 AÑOS																		
ELECTORADO	76 797	38 794	38 003	28 114	14 129	13 985	28 829	14 455	14 374	2 878	1 513	1 365	16 100	8 187	7 913	876	510	366
VOTOS RECIBIDOS	50 452	23 631	26 821	19 890	9 453	10 437	18 879	8 676	10 203	1 796	859	937	9 737	4 576	5 161	150	67	83
ABSTENCIONISMO	26 345	15 163	11 182	8 224	4 676	3 548	9 950	5 779	4 171	1 082	654	428	6 363	3 611	2 752	726	443	283
34 AÑOS																		
ELECTORADO	70 572	35 713	34 859	26 541	13 348	13 193	26 314	13 245	13 069	2 625	1 357	1 268	14 235	7 282	6 953	857	481	376
VOTOS RECIBIDOS	46 809	22 034	24 775	18 996	9 016	9 980	17 287	8 076	9 211	1 634	777	857	8 761	4 104	4 657	131	61	70
ABSTENCIONISMO	23 763	13 679	10 084	7 545	4 332	3 213	9 027	5 169	3 858	991	580	411	5 474	3 178	2 296	726	420	306
35 AÑOS																		
ELECTORADO	70 359	35 550	34 809	26 647	13 281	13 366	26 073	13 201	12 872	2 590	1 342	1 248	14 082	7 178	6 904	967	548	419
VOTOS RECIBIDOS	46 651	21 923	24 728	19 127	9 046	10 081	17 138	7 992	9 146	1 587	755	832	8 655	4 060	4 595	144	70	74
ABSTENCIONISMO	23 708	13 627	10 081	7 520	4 235	3 285	8 935	5 209	3 726	1 003	587	416	5 427	3 118	2 309	823	478	345
36 AÑOS																		
ELECTORADO	70 072	35 298	34 774	26 715	13 432	13 283	25 973	13 022	12 951	2 534	1 226	1 308	13 964	7 104	6 860	886	514	372
VOTOS RECIBIDOS	46 843	22 071	24 772	19 179	9 173	10 006	17 236	8 043	9 193	1 625	709	916	8 651	4 068	4 583	152	78	74
ABSTENCIONISMO	23 229	13 227	10 002	7 536	4 259	3 277	8 737	4 979	3 758	909	517	392	5 313	3 036	2 277	734	436	298

CUADRO 3.1 COSTA RICA: ELECTORADO, VOTOS RECIBIDOS Y ABSTENCIONISMO PARA PRESIDENCIA Y VICEPRESIDENCIAS DE LA REPÚBLICA POR ZONA, EXTRANJERO Y SEXO, SEGÚN EDAD, ELECCIONES GENERALES FEBRERO 2018

EDAD	TOTAL			URBANA			PREDOMINANTE URBANA			RURAL			PREDOMINANTE RURAL			EXTRANJERO		
	TOTAL	HOMBRES	MUJERES	TOTAL	HOMBRES	MUJERES	TOTAL	HOMBRES	MUJERES	TOTAL	HOMBRES	MUJERES	TOTAL	HOMBRES	MUJERES	TOTAL	HOMBRES	MUJERES
37 AÑOS																		
ELECTORADO	68 664	34 610	34 054	26 376	13 285	13 091	25 451	12 773	12 678	2 480	1 229	1 251	13 439	6 817	6 622	918	506	412
VOTOS RECIBIDOS	46 238	21 880	24 358	18 972	9 120	9 852	17 177	8 069	9 108	1 612	728	884	8 323	3 891	4 432	154	72	82
ABSTENCIONISMO	22 426	12 730	9 696	7 404	4 165	3 239	8 274	4 704	3 570	868	501	367	5 116	2 926	2 190	764	434	330
38 AÑOS																		
ELECTORADO	65 993	33 421	32 572	25 032	12 624	12 408	24 629	12 404	12 225	2 405	1 267	1 138	12 993	6 603	6 390	934	523	411
VOTOS RECIBIDOS	44 343	21 089	23 254	17 977	8 629	9 348	16 589	7 858	8 731	1 546	756	790	8 074	3 773	4 301	157	73	84
ABSTENCIONISMO	21 650	12 332	9 318	7 055	3 995	3 060	8 040	4 546	3 494	859	511	348	4 919	2 830	2 089	777	450	327
39 AÑOS																		
ELECTORADO	64 058	32 005	32 053	24 475	12 224	12 251	23 551	11 648	11 903	2 337	1 173	1 164	12 858	6 507	6 351	837	453	384
VOTOS RECIBIDOS	43 624	20 483	23 141	17 772	8 451	9 321	15 984	7 377	8 607	1 542	733	809	8 196	3 867	4 329	130	55	75
ABSTENCIONISMO	20 434	11 522	8 912	6 703	3 773	2 930	7 567	4 271	3 296	795	440	355	4 662	2 640	2 022	707	398	309
40 AÑOS																		
ELECTORADO	62 199	31 230	30 969	23 584	11 836	11 748	22 932	11 419	11 513	2 370	1 200	1 170	12 433	6 291	6 142	880	484	396
VOTOS RECIBIDOS	42 191	19 889	22 302	17 100	8 175	8 925	15 595	7 287	8 308	1 521	700	821	7 831	3 656	4 175	144	71	73
ABSTENCIONISMO	20 008	11 341	8 667	6 484	3 661	2 823	7 337	4 132	3 205	849	500	349	4 602	2 635	1 967	736	413	323
41 AÑOS																		
ELECTORADO	57 477	28 926	28 551	21 690	11 024	10 666	21 173	10 504	10 669	2 141	1 078	1 063	11 651	5 868	5 783	822	452	370
VOTOS RECIBIDOS	38 885	18 423	20 462	15 623	7 586	8 037	14 391	6 704	7 687	1 379	620	759	7 367	3 451	3 916	125	62	63
ABSTENCIONISMO	18 592	10 503	8 089	6 067	3 438	2 629	6 782	3 800	2 982	762	458	304	4 284	2 417	1 867	697	390	307
42 AÑOS																		
ELECTORADO	55 362	27 749	27 613	20 714	10 321	10 393	20 369	10 087	10 282	2 115	1 093	1 022	11 423	5 853	5 570	741	395	346
VOTOS RECIBIDOS	37 645	17 888	19 757	15 026	7 173	7 853	13 900	6 532	7 368	1 358	664	694	7 252	3 469	3 783	109	50	59
ABSTENCIONISMO	17 717	9 861	7 856	5 688	3 148	2 540	6 469	3 555	2 914	757	429	328	4 171	2 384	1 787	632	345	287
43 AÑOS																		
ELECTORADO	55 357	27 945	27 412	20 346	10 229	10 117	20 404	10 174	10 230	2 210	1 142	1 068	11 589	5 939	5 650	808	461	347
VOTOS RECIBIDOS	37 528	17 828	19 700	14 626	7 013	7 613	13 954	6 537	7 417	1 469	696	773	7 355	3 518	3 837	124	64	60
ABSTENCIONISMO	17 829	10 117	7 712	5 720	3 216	2 504	6 450	3 637	2 813	741	446	295	4 234	2 421	1 813	684	397	287
44 AÑOS																		
ELECTORADO	53 880	27 012	26 868	19 831	9 968	9 863	19 704	9 739	9 965	2 236	1 125	1 111	11 390	5 772	5 618	719	408	311
VOTOS RECIBIDOS	36 524	17 211	19 313	14 338	6 887	7 451	13 425	6 206	7 219	1 456	669	787	7 198	3 397	3 801	107	52	55
ABSTENCIONISMO	17 356	9 801	7 555	5 493	3 081	2 412	6 279	3 533	2 746	780	456	324	4 192	2 375	1 817	612	356	256
45 AÑOS																		
ELECTORADO	54 287	27 209	27 078	19 468	9 632	9 836	19 988	9 854	10 134	2 298	1 191	1 107	11 768	6 109	5 659	765	423	342
VOTOS RECIBIDOS	36 700	17 339	19 361	13 967	6 591	7 376	13 612	6 309	7 303	1 526	744	782	7 487	3 648	3 839	108	47	61
ABSTENCIONISMO	17 587	9 870	7 717	5 501	3 041	2 460	6 376	3 545	2 831	772	447	325	4 281	2 461	1 820	657	376	281
46 AÑOS																		
ELECTORADO	54 420	26 898	27 522	19 411	9 431	9 980	20 265	10 014	10 251	2 305	1 160	1 145	11 744	5 911	5 833	695	382	313
VOTOS RECIBIDOS	37 265	17 425	19 840	14 118	6 520	7 598	13 923	6 483	7 440	1 526	747	779	7 613	3 626	3 987	85	49	36
ABSTENCIONISMO	17 155	9 473	7 682	5 293	2 911	2 382	6 342	3 531	2 811	779	413	366	4 131	2 285	1 846	610	333	277

CUADRO 3.1 COSTA RICA: ELECTORADO, VOTOS RECIBIDOS Y ABSTENCIONISMO PARA PRESIDENCIA Y VICEPRESIDENCIAS DE LA REPÚBLICA POR ZONA, EXTRANJERO Y SEXO, SEGÚN EDAD, ELECCIONES GENERALES FEBRERO 2018

EDAD	TOTAL			URBANA			PREDOMINANTE URBANA			RURAL			PREDOMINANTE RURAL			EXTRANJERO		
	TOTAL	HOMBRES	MUJERES	TOTAL	HOMBRES	MUJERES	TOTAL	HOMBRES	MUJERES	TOTAL	HOMBRES	MUJERES	TOTAL	HOMBRES	MUJERES	TOTAL	HOMBRES	MUJERES
47 AÑOS																		
ELECTORADO	53 738	27 005	26 733	19 264	9 604	9 660	19 765	9 868	9 897	2 413	1 256	1 157	11 641	5 932	5 709	655	345	310
VOTOS RECIBIDOS	36 709	17 401	19 308	13 945	6 613	7 332	13 505	6 375	7 130	1 614	778	836	7 556	3 598	3 958	89	37	52
ABSTENCIONISMO	17 029	9 604	7 425	5 319	2 991	2 328	6 260	3 493	2 767	799	478	321	4 085	2 334	1 751	566	308	258
48 AÑOS																		
ELECTORADO	54 004	26 841	27 163	18 858	9 262	9 596	20 456	10 055	10 401	2 337	1 220	1 117	11 693	5 943	5 750	660	361	299
VOTOS RECIBIDOS	37 008	17 372	19 636	13 610	6 373	7 237	14 171	6 532	7 639	1 578	787	791	7 562	3 633	3 929	87	47	40
ABSTENCIONISMO	16 996	9 469	7 527	5 248	2 889	2 359	6 285	3 523	2 762	759	433	326	4 131	2 310	1 821	573	314	259
49 AÑOS																		
ELECTORADO	54 395	27 204	27 191	19 364	9 401	9 963	20 176	10 107	10 069	2 402	1 275	1 127	11 812	6 063	5 749	641	358	283
VOTOS RECIBIDOS	37 580	17 634	19 946	14 112	6 508	7 604	13 946	6 466	7 480	1 666	856	810	7 773	3 759	4 014	83	45	38
ABSTENCIONISMO	16 815	9 570	7 245	5 252	2 893	2 359	6 230	3 641	2 589	736	419	317	4 039	2 304	1 735	558	313	245
50 AÑOS																		
ELECTORADO	55 875	27 902	27 973	20 142	9 807	10 335	20 825	10 358	10 467	2 471	1 308	1 163	11 765	6 089	5 676	672	340	332
VOTOS RECIBIDOS	38 845	18 302	20 543	14 628	6 739	7 889	14 597	6 854	7 743	1 660	818	842	7 873	3 852	4 021	87	39	48
ABSTENCIONISMO	17 030	9 600	7 430	5 514	3 068	2 446	6 228	3 504	2 724	811	490	321	3 892	2 237	1 655	585	301	284
51 AÑOS																		
ELECTORADO	55 936	27 599	28 337	20 134	9 714	10 420	20 990	10 283	10 707	2 429	1 306	1 123	11 768	5 967	5 801	615	329	286
VOTOS RECIBIDOS	38 810	18 123	20 687	14 685	6 756	7 929	14 613	6 772	7 841	1 652	849	803	7 784	3 711	4 073	76	35	41
ABSTENCIONISMO	17 126	9 476	7 650	5 449	2 958	2 491	6 377	3 511	2 866	777	457	320	3 984	2 256	1 728	539	294	245
52 AÑOS																		
ELECTORADO	55 266	27 604	27 662	20 350	9 792	10 558	20 355	10 108	10 247	2 342	1 226	1 116	11 592	6 135	5 457	627	343	284
VOTOS RECIBIDOS	38 478	18 144	20 334	14 913	6 790	8 123	14 189	6 628	7 561	1 587	796	791	7 709	3 882	3 827	80	48	32
ABSTENCIONISMO	16 788	9 460	7 328	5 437	3 002	2 435	6 166	3 480	2 686	755	430	325	3 883	2 253	1 630	547	295	252
53 AÑOS																		
ELECTORADO	54 500	27 013	27 487	20 428	9 888	10 540	20 202	9 952	10 250	2 244	1 193	1 051	11 031	5 682	5 349	595	298	297
VOTOS RECIBIDOS	38 067	17 880	20 187	14 966	6 828	8 138	14 212	6 650	7 562	1 539	790	749	7 271	3 574	3 697	79	38	41
ABSTENCIONISMO	16 433	9 133	7 300	5 462	3 060	2 402	5 990	3 302	2 688	705	403	302	3 760	2 108	1 652	516	260	256
54 AÑOS																		
ELECTORADO	54 233	26 855	27 378	20 424	9 717	10 707	20 034	9 876	10 158	2 250	1 222	1 028	10 905	5 741	5 164	620	299	321
VOTOS RECIBIDOS	37 861	17 625	20 236	15 040	6 713	8 327	14 036	6 519	7 517	1 515	795	720	7 201	3 569	3 632	69	29	40
ABSTENCIONISMO	16 372	9 230	7 142	5 384	3 004	2 380	5 998	3 357	2 641	735	427	308	3 704	2 172	1 532	551	270	281
55 AÑOS																		
ELECTORADO	51 835	25 477	26 358	19 749	9 301	10 448	18 969	9 356	9 613	2 161	1 181	980	10 435	5 381	5 054	521	258	263
VOTOS RECIBIDOS	36 456	17 030	19 426	14 454	6 475	7 979	13 441	6 289	7 152	1 518	792	726	6 983	3 446	3 537	60	28	32
ABSTENCIONISMO	15 379	8 447	6 932	5 295	2 826	2 469	5 528	3 067	2 461	643	389	254	3 452	1 935	1 517	461	230	231
56 AÑOS																		
ELECTORADO	51 462	25 615	25 847	19 862	9 461	10 401	18 917	9 417	9 500	2 033	1 088	945	10 110	5 361	4 749	540	288	252
VOTOS RECIBIDOS	36 279	17 080	19 199	14 531	6 551	7 980	13 450	6 340	7 110	1 429	735	694	6 807	3 419	3 388	62	35	27
ABSTENCIONISMO	15 183	8 535	6 648	5 331	2 910	2 421	5 467	3 077	2 390	604	353	251	3 303	1 942	1 361	478	253	225

CUADRO 3.1 COSTA RICA: ELECTORADO, VOTOS RECIBIDOS Y ABSTENCIONISMO PARA PRESIDENCIA Y VICEPRESIDENCIAS DE LA REPÚBLICA POR ZONA, EXTRANJERO Y SEXO, SEGÚN EDAD, ELECCIONES GENERALES FEBRERO 2018

EDAD	TOTAL			URBANA			PREDOMINANTE URBANA			RURAL			PREDOMINANTE RURAL			EXTRANJERO		
	TOTAL	HOMBRES	MUJERES	TOTAL	HOMBRES	MUJERES	TOTAL	HOMBRES	MUJERES	TOTAL	HOMBRES	MUJERES	TOTAL	HOMBRES	MUJERES	TOTAL	HOMBRES	MUJERES
57 AÑOS																		
ELECTORADO	50 280	24 630	25 650	19 611	9 227	10 384	18 311	8 925	9 386	1 996	1 048	948	9 863	5 184	4 679	499	246	253
VOTOS RECIBIDOS	35 462	16 424	19 038	14 483	6 402	8 081	12 963	5 996	6 967	1 355	681	674	6 600	3 315	3 285	61	30	31
ABSTENCIONISMO	14 818	8 206	6 612	5 128	2 825	2 303	5 348	2 929	2 419	641	367	274	3 263	1 869	1 394	438	216	222
58 AÑOS																		
ELECTORADO	47 534	23 467	24 067	18 593	8 732	9 861	17 406	8 594	8 812	1 884	982	902	9 207	4 928	4 279	444	231	213
VOTOS RECIBIDOS	33 515	15 617	17 898	13 653	6 016	7 637	12 295	5 740	6 555	1 302	655	647	6 219	3 179	3 040	46	27	19
ABSTENCIONISMO	14 019	7 850	6 169	4 940	2 716	2 224	5 111	2 854	2 257	582	327	255	2 988	1 749	1 239	398	204	194
59 AÑOS																		
ELECTORADO	44 859	21 999	22 860	17 753	8 261	9 492	16 308	8 039	8 269	1 789	967	822	8 578	4 522	4 056	431	210	221
VOTOS RECIBIDOS	31 554	14 670	16 884	13 023	5 696	7 327	11 452	5 363	6 089	1 223	630	593	5 808	2 956	2 852	48	25	23
ABSTENCIONISMO	13 305	7 329	5 976	4 730	2 565	2 165	4 856	2 676	2 180	566	337	229	2 770	1 566	1 204	383	185	198
60 AÑOS																		
ELECTORADO	42 831	20 997	21 834	17 065	7 866	9 199	15 394	7 700	7 694	1 699	926	773	8 278	4 333	3 945	395	172	223
VOTOS RECIBIDOS	30 106	14 035	16 071	12 541	5 427	7 114	10 845	5 167	5 678	1 184	632	552	5 495	2 790	2 705	41	19	22
ABSTENCIONISMO	12 725	6 962	5 763	4 524	2 439	2 085	4 549	2 533	2 016	515	294	221	2 783	1 543	1 240	354	153	201
61 AÑOS																		
ELECTORADO	41 441	20 268	21 173	16 837	7 709	9 128	14 650	7 174	7 476	1 618	906	712	7 960	4 308	3 652	376	171	205
VOTOS RECIBIDOS	29 233	13 592	15 641	12 499	5 429	7 070	10 308	4 824	5 484	1 106	607	499	5 289	2 719	2 570	31	13	18
ABSTENCIONISMO	12 208	6 676	5 532	4 338	2 280	2 058	4 342	2 350	1 992	512	299	213	2 671	1 589	1 082	345	158	187
62 AÑOS																		
ELECTORADO	39 758	19 242	20 516	16 059	7 253	8 806	14 037	6 904	7 133	1 554	857	697	7 764	4 077	3 687	344	151	193
VOTOS RECIBIDOS	27 933	12 851	15 082	11 764	5 046	6 718	9 806	4 543	5 263	1 054	566	488	5 267	2 678	2 589	42	18	24
ABSTENCIONISMO	11 825	6 391	5 434	4 295	2 207	2 088	4 231	2 361	1 870	500	291	209	2 497	1 399	1 098	302	133	169
63 AÑOS																		
ELECTORADO	37 930	18 512	19 418	15 693	7 181	8 512	13 275	6 531	6 744	1 509	835	674	7 148	3 820	3 328	305	145	160
VOTOS RECIBIDOS	26 805	12 556	14 249	11 543	5 039	6 504	9 337	4 416	4 921	1 054	570	484	4 839	2 515	2 324	32	16	16
ABSTENCIONISMO	11 125	5 956	5 169	4 150	2 142	2 008	3 938	2 115	1 823	455	265	190	2 309	1 305	1 004	273	129	144
64 AÑOS																		
ELECTORADO	34 543	16 836	17 707	14 289	6 487	7 802	12 068	5 901	6 167	1 351	750	601	6 560	3 574	2 986	275	124	151
VOTOS RECIBIDOS	24 401	11 460	12 941	10 507	4 566	5 941	8 489	3 997	4 492	885	489	396	4 491	2 395	2 096	29	13	16
ABSTENCIONISMO	10 142	5 376	4 766	3 782	1 921	1 861	3 579	1 904	1 675	466	261	205	2 069	1 179	890	246	111	135
65 AÑOS																		
ELECTORADO	32 630	15 756	16 874	13 645	6 129	7 516	11 295	5 508	5 787	1 226	652	574	6 181	3 338	2 843	283	129	154
VOTOS RECIBIDOS	23 130	10 856	12 274	10 037	4 340	5 697	7 998	3 811	4 187	893	485	408	4 179	2 205	1 974	23	15	8
ABSTENCIONISMO	9 500	4 900	4 600	3 608	1 789	1 819	3 297	1 697	1 600	333	167	166	2 002	1 133	869	260	114	146
66 AÑOS																		
ELECTORADO	30 279	14 567	15 712	12 707	5 636	7 071	10 487	5 130	5 357	1 214	658	556	5 620	3 031	2 589	251	112	139
VOTOS RECIBIDOS	21 373	9 994	11 379	9 340	3 970	5 370	7 383	3 537	3 846	827	455	372	3 801	2 021	1 780	22	11	11
ABSTENCIONISMO	8 906	4 573	4 333	3 367	1 666	1 701	3 104	1 593	1 511	387	203	184	1 819	1 010	809	229	101	128

CUADRO 3.1 COSTA RICA: ELECTORADO, VOTOS RECIBIDOS Y ABSTENCIONISMO PARA PRESIDENCIA Y VICEPRESIDENCIAS DE LA REPÚBLICA POR ZONA, EXTRANJERO Y SEXO, SEGÚN EDAD, ELECCIONES GENERALES FEBRERO 2018

EDAD	TOTAL			URBANA			PREDOMINANTE URBANA			RURAL			PREDOMINANTE RURAL			EXTRANJERO		
	TOTAL	HOMBRES	MUJERES	TOTAL	HOMBRES	MUJERES	TOTAL	HOMBRES	MUJERES	TOTAL	HOMBRES	MUJERES	TOTAL	HOMBRES	MUJERES	TOTAL	HOMBRES	MUJERES
67 AÑOS																		
ELECTORADO	28 846	13 930	14 916	12 113	5 353	6 760	9 950	4 909	5 041	1 123	604	519	5 435	2 964	2 471	225	100	125
VOTOS RECIBIDOS	20 242	9 483	10 759	8 784	3 728	5 056	6 997	3 347	3 650	775	402	373	3 672	1 999	1 673	14	7	7
ABSTENCIONISMO	8 604	4 447	4 157	3 329	1 625	1 704	2 953	1 562	1 391	348	202	146	1 763	965	798	211	93	118
68 AÑOS																		
ELECTORADO	27 331	13 083	14 248	11 586	5 152	6 434	9 189	4 446	4 743	1 052	562	490	5 285	2 825	2 460	219	98	121
VOTOS RECIBIDOS	19 054	8 956	10 098	8 453	3 659	4 794	6 332	3 015	3 317	730	385	345	3 509	1 885	1 624	30	12	18
ABSTENCIONISMO	8 277	4 127	4 150	3 133	1 493	1 640	2 857	1 431	1 426	322	177	145	1 776	940	836	189	86	103
69 AÑOS																		
ELECTORADO	24 424	11 676	12 748	10 207	4 515	5 692	8 376	4 055	4 321	998	554	444	4 671	2 469	2 202	172	83	89
VOTOS RECIBIDOS	16 991	7 982	9 009	7 439	3 238	4 201	5 753	2 729	3 024	674	375	299	3 108	1 631	1 477	17	9	8
ABSTENCIONISMO	7 433	3 694	3 739	2 768	1 277	1 491	2 623	1 326	1 297	324	179	145	1 563	838	725	155	74	81
70 AÑOS																		
ELECTORADO	22 920	10 953	11 967	9 642	4 223	5 419	7 841	3 839	4 002	934	509	425	4 346	2 312	2 034	157	70	87
VOTOS RECIBIDOS	15 992	7 516	8 476	7 080	3 025	4 055	5 370	2 584	2 786	651	377	274	2 875	1 522	1 353	16	8	8
ABSTENCIONISMO	6 928	3 437	3 491	2 562	1 198	1 364	2 471	1 255	1 216	283	132	151	1 471	790	681	141	62	79
71 AÑOS																		
ELECTORADO	21 579	10 357	11 222	9 119	4 081	5 038	7 291	3 459	3 832	883	493	390	4 156	2 267	1 889	130	57	73
VOTOS RECIBIDOS	14 697	6 934	7 763	6 515	2 841	3 674	4 887	2 276	2 611	604	344	260	2 683	1 470	1 213	8	3	5
ABSTENCIONISMO	6 882	3 423	3 459	2 604	1 240	1 364	2 404	1 183	1 221	279	149	130	1 473	797	676	122	54	68
72 AÑOS																		
ELECTORADO	20 657	9 883	10 774	8 727	3 841	4 886	6 915	3 367	3 548	848	470	378	4 047	2 164	1 883	120	41	79
VOTOS RECIBIDOS	14 024	6 668	7 356	6 198	2 641	3 557	4 598	2 257	2 341	578	332	246	2 635	1 428	1 207	15	10	5
ABSTENCIONISMO	6 633	3 215	3 418	2 529	1 200	1 329	2 317	1 110	1 207	270	138	132	1 412	736	676	105	31	74
73 AÑOS																		
ELECTORADO	19 587	9 266	10 321	8 292	3 564	4 728	6 537	3 127	3 410	796	417	379	3 849	2 108	1 741	113	50	63
VOTOS RECIBIDOS	13 093	6 208	6 885	5 757	2 450	3 307	4 322	2 084	2 238	526	280	246	2 477	1 389	1 088	11	5	6
ABSTENCIONISMO	6 494	3 058	3 436	2 535	1 114	1 421	2 215	1 043	1 172	270	137	133	1 372	719	653	102	45	57
74 AÑOS																		
ELECTORADO	17 552	8 326	9 226	7 464	3 243	4 221	5 932	2 829	3 103	746	402	344	3 315	1 811	1 504	95	41	54
VOTOS RECIBIDOS	11 594	5 502	6 092	5 201	2 256	2 945	3 819	1 848	1 971	486	258	228	2 079	1 134	945	9	6	3
ABSTENCIONISMO	5 958	2 824	3 134	2 263	987	1 276	2 113	981	1 132	260	144	116	1 236	677	559	86	35	51
75 AÑOS																		
ELECTORADO	16 145	7 537	8 608	6 714	2 814	3 900	5 494	2 642	2 852	701	387	314	3 163	1 667	1 496	73	27	46
VOTOS RECIBIDOS	10 543	4 966	5 577	4 634	1 936	2 698	3 491	1 683	1 808	463	262	201	1 946	1 082	864	9	3	6
ABSTENCIONISMO	5 602	2 571	3 031	2 080	878	1 202	2 003	959	1 044	238	125	113	1 217	585	632	64	24	40
76 AÑOS																		
ELECTORADO	15 135	7 025	8 110	6 318	2 677	3 641	5 161	2 419	2 742	598	329	269	2 978	1 569	1 409	80	31	49
VOTOS RECIBIDOS	9 738	4 567	5 171	4 301	1 790	2 511	3 256	1 557	1 699	369	213	156	1 804	1 005	799	8	2	6
ABSTENCIONISMO	5 397	2 458	2 939	2 017	887	1 130	1 905	862	1 043	229	116	113	1 174	564	610	72	29	43

CUADRO 3.1 COSTA RICA: ELECTORADO, VOTOS RECIBIDOS Y ABSTENCIONISMO PARA PRESIDENCIA Y VICEPRESIDENCIAS DE LA REPÚBLICA POR ZONA, EXTRANJERO Y SEXO, SEGÚN EDAD, ELECCIONES GENERALES FEBRERO 2018

EDAD	TOTAL			URBANA			PREDOMINANTE URBANA			RURAL			PREDOMINANTE RURAL			EXTRANJERO		
	TOTAL	HOMBRES	MUJERES	TOTAL	HOMBRES	MUJERES	TOTAL	HOMBRES	MUJERES	TOTAL	HOMBRES	MUJERES	TOTAL	HOMBRES	MUJERES	TOTAL	HOMBRES	MUJERES
77 AÑOS																		
ELECTORADO	14 180	6 616	7 564	5 779	2 443	3 336	4 788	2 288	2 500	660	350	310	2 886	1 514	1 372	67	21	46
VOTOS RECIBIDOS	8 974	4 309	4 665	3 852	1 658	2 194	2 956	1 465	1 491	429	233	196	1 732	951	781	5	2	3
ABSTENCIONISMO	5 206	2 307	2 899	1 927	785	1 142	1 832	823	1 009	231	117	114	1 154	563	591	62	19	43
78 AÑOS																		
ELECTORADO	13 257	6 187	7 070	5 616	2 292	3 324	4 422	2 174	2 248	598	326	272	2 562	1 374	1 188	59	21	38
VOTOS RECIBIDOS	8 192	3 889	4 303	3 624	1 463	2 161	2 663	1 353	1 310	356	200	156	1 544	870	674	5	3	2
ABSTENCIONISMO	5 065	2 298	2 767	1 992	829	1 163	1 759	821	938	242	126	116	1 018	504	514	54	18	36
79 AÑOS																		
ELECTORADO	12 458	5 801	6 657	5 225	2 165	3 060	4 060	1 916	2 144	576	314	262	2 544	1 388	1 156	53	18	35
VOTOS RECIBIDOS	7 538	3 582	3 956	3 393	1 411	1 982	2 332	1 144	1 188	340	200	140	1 470	826	644	3	1	2
ABSTENCIONISMO	4 920	2 219	2 701	1 832	754	1 078	1 728	772	956	236	114	122	1 074	562	512	50	17	33
80 AÑOS																		
ELECTORADO	11 479	5 243	6 236	4 875	2 015	2 860	3 794	1 767	2 027	505	274	231	2 253	1 172	1 081	52	15	37
VOTOS RECIBIDOS	6 799	3 230	3 569	3 052	1 297	1 755	2 180	1 069	1 111	302	173	129	1 263	690	573	2	1	1
ABSTENCIONISMO	4 680	2 013	2 667	1 823	718	1 105	1 614	698	916	203	101	102	990	482	508	50	14	36
81 AÑOS																		
ELECTORADO	10 516	4 618	5 898	4 513	1 709	2 804	3 458	1 587	1 871	484	254	230	2 016	1 056	960	45	12	33
VOTOS RECIBIDOS	6 048	2 783	3 265	2 720	1 055	1 665	1 966	964	1 002	299	179	120	1 061	584	477	2	1	1
ABSTENCIONISMO	4 468	1 835	2 633	1 793	654	1 139	1 492	623	869	185	75	110	955	472	483	43	11	32
82 AÑOS																		
ELECTORADO	9 556	4 179	5 377	4 114	1 572	2 542	3 180	1 474	1 706	372	202	170	1 851	920	931	39	11	28
VOTOS RECIBIDOS	5 460	2 501	2 959	2 507	971	1 536	1 735	861	874	202	123	79	1 013	544	469	3	2	1
ABSTENCIONISMO	4 096	1 678	2 418	1 607	601	1 006	1 445	613	832	170	79	91	838	376	462	36	9	27
83 AÑOS																		
ELECTORADO	8 405	3 750	4 655	3 574	1 376	2 198	2 788	1 336	1 452	343	175	168	1 664	852	812	36	11	25
VOTOS RECIBIDOS	4 673	2 229	2 444	2 113	846	1 267	1 505	780	725	187	114	73	866	489	377	2	-	2
ABSTENCIONISMO	3 732	1 521	2 211	1 461	530	931	1 283	556	727	156	61	95	798	363	435	34	11	23
84 AÑOS																		
ELECTORADO	7 643	3 317	4 326	3 343	1 240	2 103	2 423	1 071	1 352	341	184	157	1 507	813	694	29	9	20
VOTOS RECIBIDOS	4 021	1 839	2 182	1 911	721	1 190	1 195	573	622	169	107	62	745	438	307	1	-	1
ABSTENCIONISMO	3 622	1 478	2 144	1 432	519	913	1 228	498	730	172	77	95	762	375	387	28	9	19
85 AÑOS																		
ELECTORADO	7 159	3 092	4 067	3 100	1 169	1 931	2 339	1 051	1 288	279	140	139	1 403	721	682	38	11	27
VOTOS RECIBIDOS	3 707	1 698	2 009	1 684	667	1 017	1 190	570	620	137	77	60	693	384	309	3	-	3
ABSTENCIONISMO	3 452	1 394	2 058	1 416	502	914	1 149	481	668	142	63	79	710	337	373	35	11	24
86 AÑOS																		
ELECTORADO	6 414	2 693	3 721	2 849	1 050	1 799	2 083	897	1 186	255	128	127	1 201	614	587	26	4	22
VOTOS RECIBIDOS	3 141	1 415	1 726	1 487	587	900	958	440	518	117	66	51	578	322	256	1	-	1
ABSTENCIONISMO	3 273	1 278	1 995	1 362	463	899	1 125	457	668	138	62	76	623	292	331	25	4	21

CUADRO 3.1 COSTA RICA: ELECTORADO, VOTOS RECIBIDOS Y ABSTENCIONISMO PARA PRESIDENCIA Y VICEPRESIDENCIAS DE LA REPÚBLICA POR ZONA, EXTRANJERO Y SEXO, SEGÚN EDAD, ELECCIONES GENERALES FEBRERO 2018

EDAD	TOTAL			URBANA			PREDOMINANTE URBANA			RURAL			PREDOMINANTE RURAL			EXTRANJERO		
	TOTAL	HOMBRES	MUJERES	TOTAL	HOMBRES	MUJERES	TOTAL	HOMBRES	MUJERES	TOTAL	HOMBRES	MUJERES	TOTAL	HOMBRES	MUJERES	TOTAL	HOMBRES	MUJERES
87 AÑOS																		
ELECTORADO	5 721	2 423	3 298	2 589	938	1 651	1 798	789	1 009	242	142	100	1 068	545	523	24	9	15
VOTOS RECIBIDOS	2 732	1 244	1 488	1 304	509	795	830	388	442	112	75	37	484	271	213	2	1	1
ABSTENCIONISMO	2 989	1 179	1 810	1 285	429	856	968	401	567	130	67	63	584	274	310	22	8	14
88 AÑOS																		
ELECTORADO	4 882	2 030	2 852	2 246	800	1 446	1 520	661	859	195	98	97	897	464	433	24	7	17
VOTOS RECIBIDOS	2 245	1 040	1 205	1 115	434	681	658	331	327	80	50	30	391	225	166	1	-	1
ABSTENCIONISMO	2 637	990	1 647	1 131	366	765	862	330	532	115	48	67	506	239	267	23	7	16
89 AÑOS																		
ELECTORADO	4 473	1 839	2 634	2 040	704	1 336	1 404	612	792	202	101	101	812	419	393	15	3	12
VOTOS RECIBIDOS	1 931	903	1 028	921	361	560	602	305	297	92	50	42	314	187	127	2	-	2
ABSTENCIONISMO	2 542	936	1 606	1 119	343	776	802	307	495	110	51	59	498	232	266	13	3	10
90 AÑOS																		
ELECTORADO	3 811	1 615	2 196	1 724	624	1 100	1 173	528	645	146	76	70	752	379	373	16	8	8
VOTOS RECIBIDOS	1 647	776	871	800	315	485	468	242	226	59	31	28	319	188	131	1	-	1
ABSTENCIONISMO	2 164	839	1 325	924	309	615	705	286	419	87	45	42	433	191	242	15	8	7
91 AÑOS																		
ELECTORADO	3 121	1 267	1 854	1 380	443	937	986	423	563	141	73	68	597	325	272	17	3	14
VOTOS RECIBIDOS	1 228	573	655	581	227	354	374	170	204	51	31	20	222	145	77	-	-	-
ABSTENCIONISMO	1 893	694	1 199	799	216	583	612	253	359	90	42	48	375	180	195	17	3	14
92 AÑOS																		
ELECTORADO	2 306	874	1 432	1 070	313	757	727	310	417	87	48	39	415	201	214	7	2	5
VOTOS RECIBIDOS	895	407	488	445	151	294	262	140	122	32	25	7	156	91	65	-	-	-
ABSTENCIONISMO	1 411	467	944	625	162	463	465	170	295	55	23	32	259	110	149	7	2	5
93 AÑOS																		
ELECTORADO	1 951	763	1 188	884	271	613	617	268	349	92	46	46	350	177	173	8	1	7
VOTOS RECIBIDOS	709	328	381	345	128	217	208	106	102	30	18	12	125	76	49	1	-	1
ABSTENCIONISMO	1 242	435	807	539	143	396	409	162	247	62	28	34	225	101	124	7	1	6
94 AÑOS																		
ELECTORADO	1 487	552	935	696	208	488	447	177	270	58	27	31	284	140	144	2	-	2
VOTOS RECIBIDOS	479	212	267	237	85	152	141	66	75	16	8	8	85	53	32	-	-	-
ABSTENCIONISMO	1 008	340	668	459	123	336	306	111	195	42	19	23	199	87	112	2	-	2
95 AÑOS Y MÁS																		
ELECTORADO	4 317	1 559	2 758	1 984	543	1 441	1 379	553	826	167	101	66	770	357	413	17	5	12
VOTOS RECIBIDOS	1 116	523	593	540	200	340	346	174	172	47	35	12	182	113	69	1	1	-
ABSTENCIONISMO	3 201	1 036	2 165	1 444	343	1 101	1 033	379	654	120	66	54	588	244	344	16	4	12

GRÁFICO 3.1
COSTA RICA: ELECTORADO, ABSTENCIONISMO Y PARTICIPACIÓN POR GRUPOS DE EDAD, ELECCIONES GENERALES FEBRERO 2018

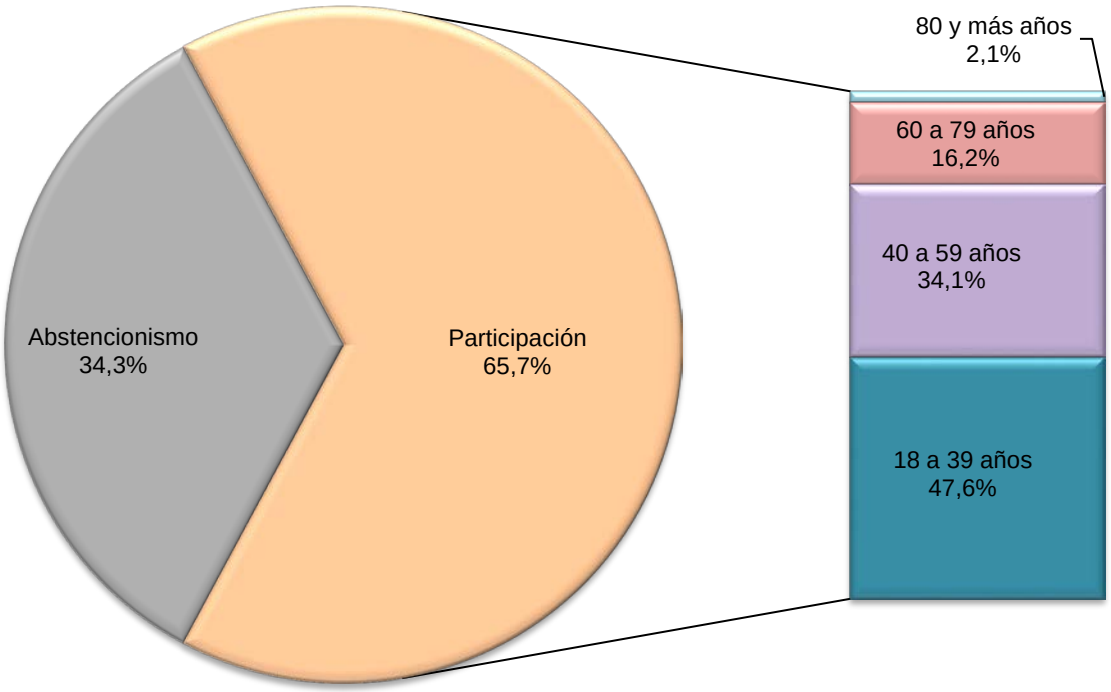

FUENTE: Tribunal Supremo de Elecciones.

GRÁFICO 3.2
COSTA RICA: ELECTORADO, PARTICIPACIÓN Y ABSTENCIONISMO POR GRUPOS DE EDAD, ELECCIONES GENERALES FEBRERO 2018

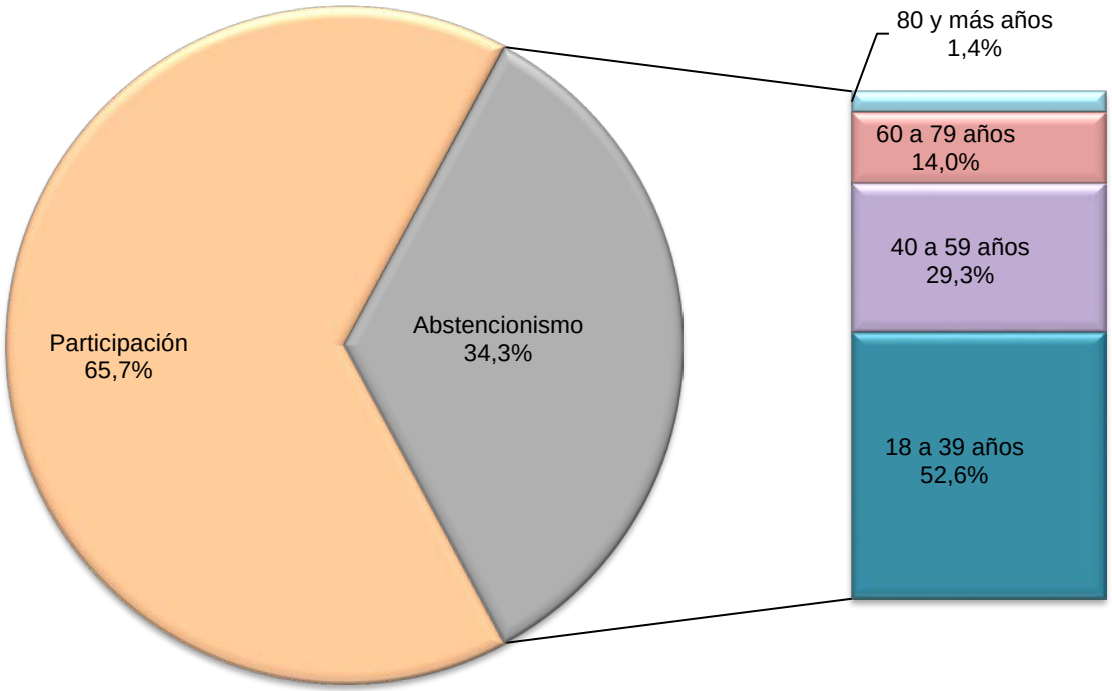

FUENTE: Tribunal Supremo de Elecciones.

MAPA 3.1
COSTA RICA: PORCENTAJE DE PARTICIPACIÓN DE ELECTORES MENORES DE 30 AÑOS, SEGÚN DISTRITO ADMINISTRATIVO
ELECCIONES GENERALES FEBRERO 2018

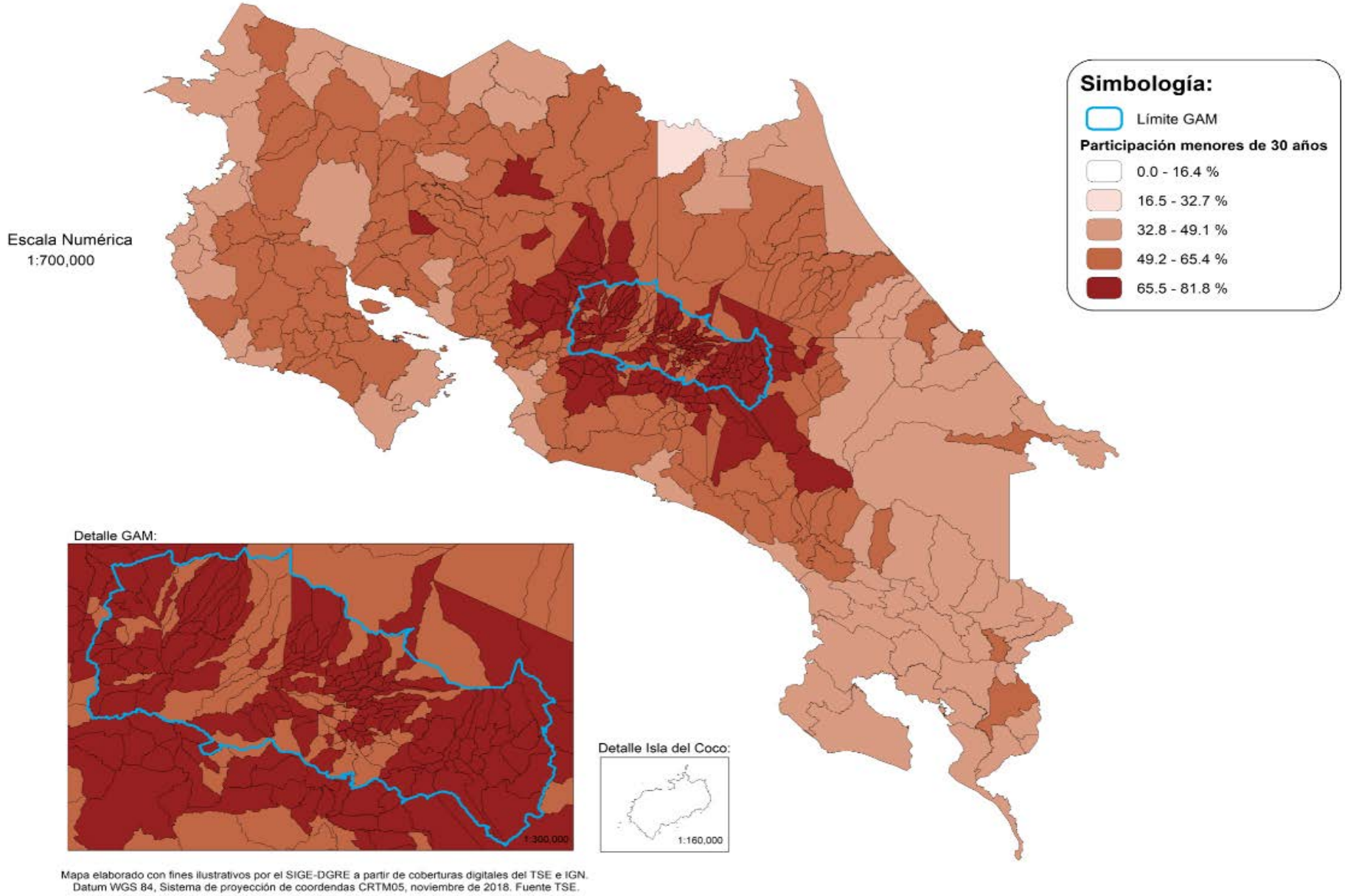

FUENTE: Tribunal Supremo de Elecciones.

MAPA 3.2
COSTA RICA: PORCENTAJE DE PARTICIPACIÓN DE ELECTORES ENTRE 30 Y 60 AÑOS, SEGÚN DISTRITO ADMINISTRATIVO
ELECCIONES GENERALES FEBRERO 2018

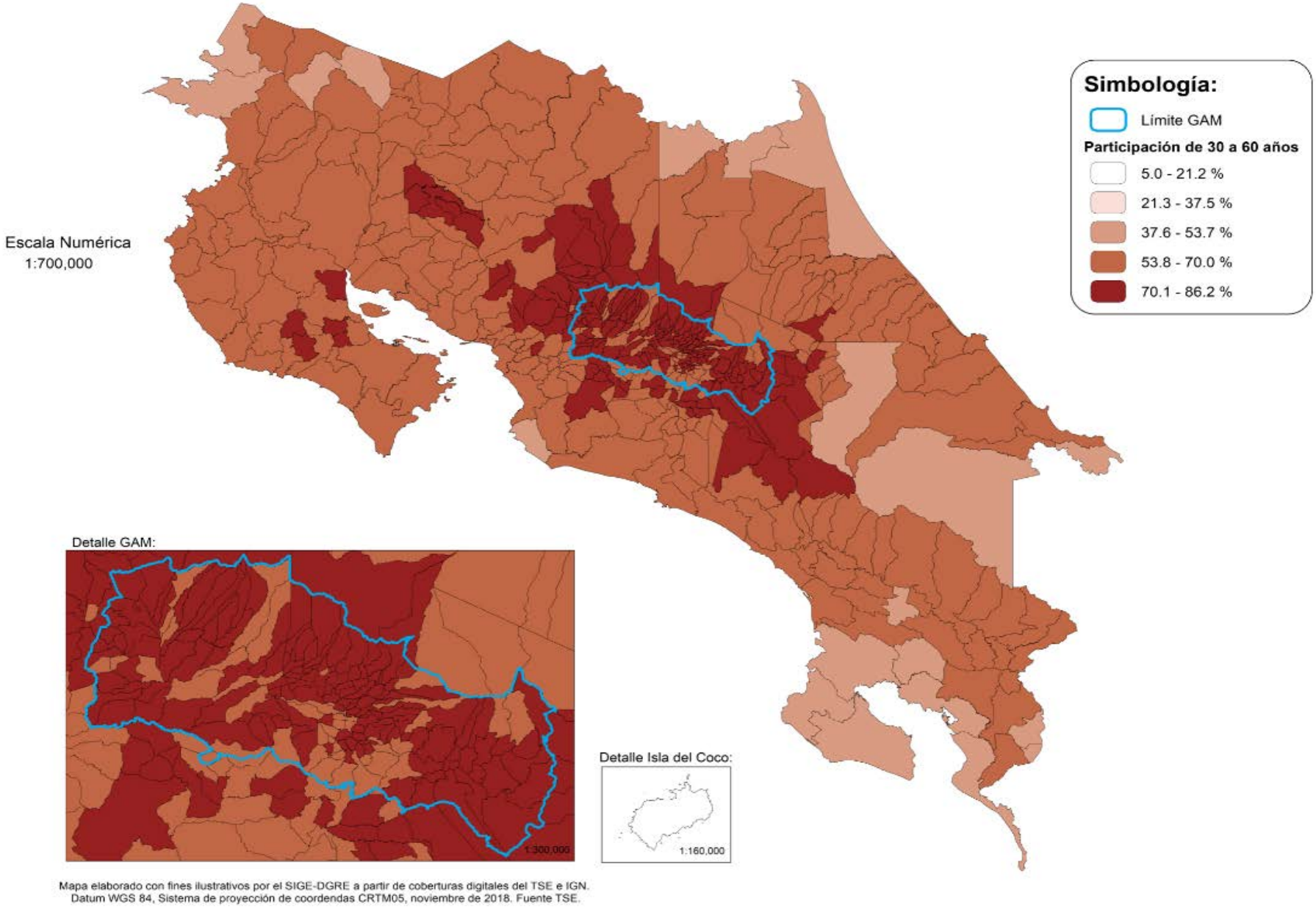

FUENTE: Tribunal Supremo de Elecciones.

MAPA 3.3

COSTA RICA: PORCENTAJE DE PARTICIPACIÓN DE ELECTORES MAYORES DE 60 AÑOS , SEGÚN DISTRITO ADMINISTRATIVO ELECCIONES GENERALES FEBRERO 2018

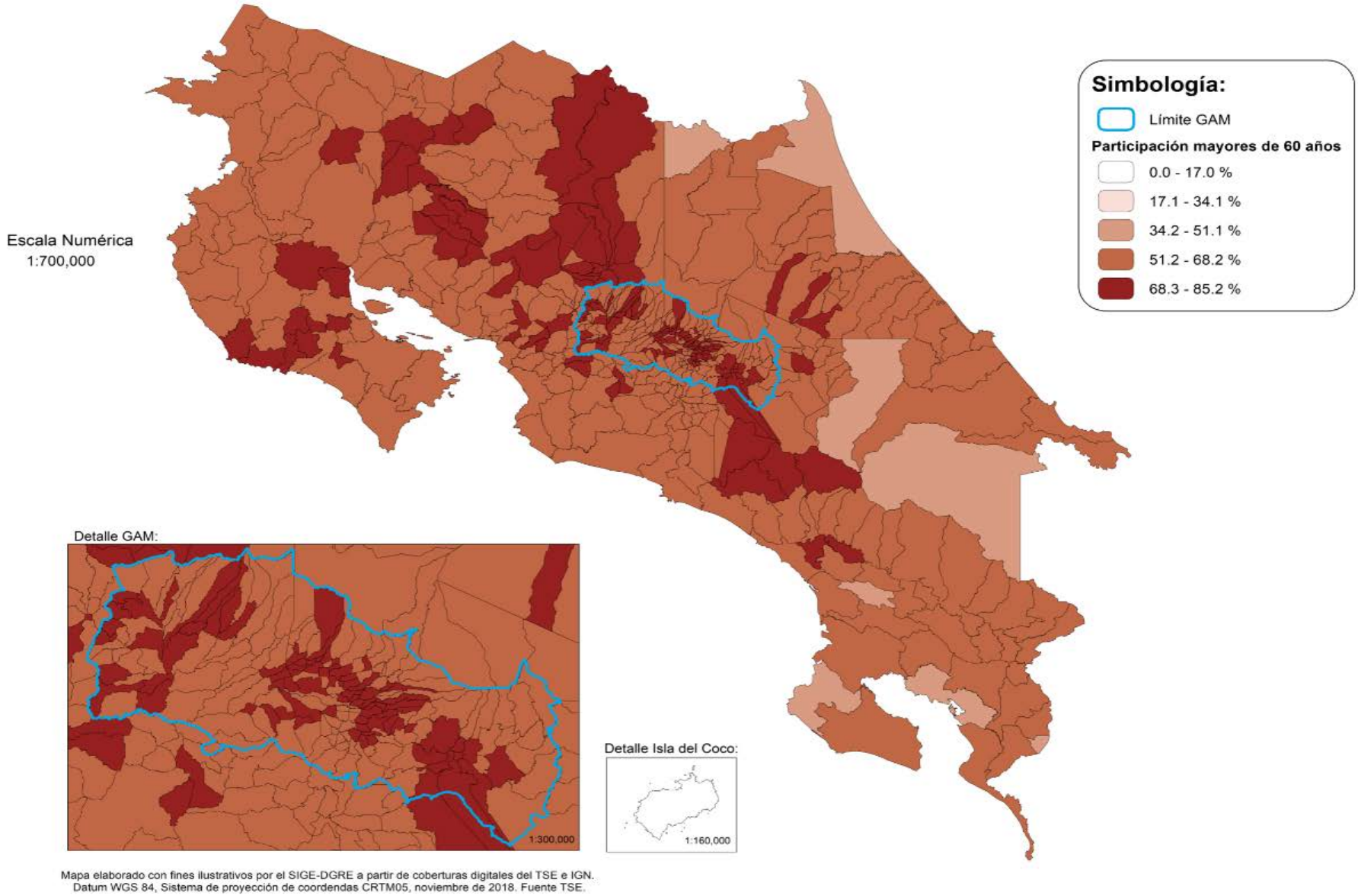

FUENTE: Tribunal Supremo de Elecciones.

CUADRO 3.2 SAN JOSÉ: ELECTORADO, VOTOS RECIBIDOS Y ABSTENCIONISMO PARA PRESIDENCIA Y VICEPRESIDENCIAS DE LA REPÚBLICA POR ZONA Y SEXO, SEGÚN EDAD, ELECCIONES GENERALES FEBRERO 2018

EDAD	TOTAL			URBANA			PREDOMINANTE URBANA			RURAL			PREDOMINANTE RURAL		
	TOTAL	HOMBRES	MUJERES	TOTAL	HOMBRES	MUJERES	TOTAL	HOMBRES	MUJERES	TOTAL	HOMBRES	MUJERES	TOTAL	HOMBRES	MUJERES
SAN JOSÉ															
ELECTORADO	1 114 533	543 042	571 491	729 134	350 790	378 344	249 748	122 949	126 799	72 300	37 491	34 809	63 351	31 812	31 539
VOTOS RECIBIDOS	762 422	352 891	409 531	503 231	230 605	272 626	169 489	78 765	90 724	47 607	23 544	24 063	42 095	19 977	22 118
ABSTENCIONISMO	352 111	190 151	161 960	225 903	120 185	105 718	80 259	44 184	36 075	24 693	13 947	10 746	21 256	11 835	9 421
18 AÑOS															
ELECTORADO	17 578	8 884	8 694	10 909	5 448	5 461	4 303	2 228	2 075	1 261	655	606	1 105	553	552
VOTOS RECIBIDOS	12 158	5 799	6 359	7 465	3 502	3 963	3 041	1 505	1 536	891	443	448	761	349	412
ABSTENCIONISMO	5 420	3 085	2 335	3 444	1 946	1 498	1 262	723	539	370	212	158	344	204	140
19 AÑOS															
ELECTORADO	22 580	11 482	11 098	13 888	7 063	6 825	5 542	2 821	2 721	1 671	837	834	1 479	761	718
VOTOS RECIBIDOS	14 378	6 951	7 427	8 717	4 187	4 530	3 609	1 755	1 854	1 094	540	554	958	469	489
ABSTENCIONISMO	8 202	4 531	3 671	5 171	2 876	2 295	1 933	1 066	867	577	297	280	521	292	229
20 AÑOS															
ELECTORADO	23 419	11 878	11 541	14 391	7 258	7 133	5 758	2 932	2 826	1 682	900	782	1 588	788	800
VOTOS RECIBIDOS	14 590	6 855	7 735	8 874	4 144	4 730	3 641	1 717	1 924	1 049	533	516	1 026	461	565
ABSTENCIONISMO	8 829	5 023	3 806	5 517	3 114	2 403	2 117	1 215	902	633	367	266	562	327	235
21 AÑOS															
ELECTORADO	24 116	12 093	12 023	14 806	7 357	7 449	5 832	2 972	2 860	1 855	927	928	1 623	837	786
VOTOS RECIBIDOS	15 084	7 064	8 020	9 121	4 223	4 898	3 756	1 795	1 961	1 187	564	623	1 020	482	538
ABSTENCIONISMO	9 032	5 029	4 003	5 685	3 134	2 551	2 076	1 177	899	668	363	305	603	355	248
22 AÑOS															
ELECTORADO	24 468	12 433	12 035	15 203	7 692	7 511	5 802	2 966	2 836	1 844	972	872	1 619	803	816
VOTOS RECIBIDOS	15 214	7 272	7 942	9 369	4 444	4 925	3 664	1 763	1 901	1 157	588	569	1 024	477	547
ABSTENCIONISMO	9 254	5 161	4 093	5 834	3 248	2 586	2 138	1 203	935	687	384	303	595	326	269
23 AÑOS															
ELECTORADO	24 698	12 520	12 178	15 283	7 735	7 548	6 051	3 097	2 954	1 753	871	882	1 611	817	794
VOTOS RECIBIDOS	15 622	7 437	8 185	9 653	4 585	5 068	3 883	1 851	2 032	1 095	516	579	991	485	506
ABSTENCIONISMO	9 076	5 083	3 993	5 630	3 150	2 480	2 168	1 246	922	658	355	303	620	332	288
24 AÑOS															
ELECTORADO	24 698	12 689	12 009	15 106	7 687	7 419	6 055	3 184	2 871	1 892	991	901	1 645	827	818
VOTOS RECIBIDOS	15 891	7 627	8 264	9 889	4 695	5 194	3 806	1 898	1 908	1 171	571	600	1 025	463	562
ABSTENCIONISMO	8 807	5 062	3 745	5 217	2 992	2 225	2 249	1 286	963	721	420	301	620	364	256
25 AÑOS															
ELECTORADO	25 036	12 546	12 490	15 368	7 721	7 647	6 166	3 033	3 133	1 862	959	903	1 640	833	807
VOTOS RECIBIDOS	16 270	7 654	8 616	10 116	4 777	5 339	3 931	1 811	2 120	1 156	563	593	1 067	503	564
ABSTENCIONISMO	8 766	4 892	3 874	5 252	2 944	2 308	2 235	1 222	1 013	706	396	310	573	330	243
26 AÑOS															
ELECTORADO	25 308	12 902	12 406	15 713	8 017	7 696	6 082	3 108	2 974	1 822	921	901	1 691	856	835
VOTOS RECIBIDOS	16 648	8 022	8 626	10 380	5 010	5 370	4 030	1 932	2 098	1 141	550	591	1 097	530	567
ABSTENCIONISMO	8 660	4 880	3 780	5 333	3 007	2 326	2 052	1 176	876	681	371	310	594	326	268

CUADRO 3.2 SAN JOSÉ: ELECTORADO, VOTOS RECIBIDOS Y ABSTENCIONISMO PARA PRESIDENCIA Y VICEPRESIDENCIAS DE LA REPÚBLICA POR ZONA Y SEXO, SEGÚN EDAD, ELECCIONES GENERALES FEBRERO 2018

EDAD	TOTAL			URBANA			PREDOMINANTE URBANA			RURAL			PREDOMINANTE RURAL		
	TOTAL	HOMBRES	MUJERES	TOTAL	HOMBRES	MUJERES	TOTAL	HOMBRES	MUJERES	TOTAL	HOMBRES	MUJERES	TOTAL	HOMBRES	MUJERES
27 AÑOS															
ELECTORADO	26 262	13 406	12 856	16 601	8 551	8 050	6 260	3 124	3 136	1 838	968	870	1 563	763	800
VOTOS RECIBIDOS	17 478	8 428	9 050	11 117	5 412	5 705	4 149	1 949	2 200	1 158	579	579	1 054	488	566
ABSTENCIONISMO	8 784	4 978	3 806	5 484	3 139	2 345	2 111	1 175	936	680	389	291	509	275	234
28 AÑOS															
ELECTORADO	26 913	13 599	13 314	17 060	8 632	8 428	6 336	3 202	3 134	1 857	954	903	1 660	811	849
VOTOS RECIBIDOS	18 061	8 611	9 450	11 554	5 535	6 019	4 202	1 990	2 212	1 171	559	612	1 134	527	607
ABSTENCIONISMO	8 852	4 988	3 864	5 506	3 097	2 409	2 134	1 212	922	686	395	291	526	284	242
29 AÑOS															
ELECTORADO	26 031	13 170	12 861	16 655	8 534	8 121	6 127	3 024	3 103	1 726	861	865	1 523	751	772
VOTOS RECIBIDOS	17 600	8 352	9 248	11 349	5 471	5 878	4 107	1 904	2 203	1 115	512	603	1 029	465	564
ABSTENCIONISMO	8 431	4 818	3 613	5 306	3 063	2 243	2 020	1 120	900	611	349	262	494	286	208
30 AÑOS															
ELECTORADO	25 526	12 849	12 677	16 439	8 234	8 205	5 969	2 994	2 975	1 639	886	753	1 479	735	744
VOTOS RECIBIDOS	17 250	8 164	9 086	11 254	5 321	5 933	3 976	1 864	2 112	1 049	538	511	971	441	530
ABSTENCIONISMO	8 276	4 685	3 591	5 185	2 913	2 272	1 993	1 130	863	590	348	242	508	294	214
31 AÑOS															
ELECTORADO	25 749	12 895	12 854	16 482	8 165	8 317	6 132	3 141	2 991	1 659	840	819	1 476	749	727
VOTOS RECIBIDOS	17 706	8 325	9 381	11 483	5 355	6 128	4 173	2 017	2 156	1 079	490	589	971	463	508
ABSTENCIONISMO	8 043	4 570	3 473	4 999	2 810	2 189	1 959	1 124	835	580	350	230	505	286	219
32 AÑOS															
ELECTORADO	26 319	13 245	13 074	16 856	8 446	8 410	6 200	3 174	3 026	1 677	854	823	1 586	771	815
VOTOS RECIBIDOS	18 188	8 535	9 653	11 757	5 506	6 251	4 221	2 013	2 208	1 126	523	603	1 084	493	591
ABSTENCIONISMO	8 131	4 710	3 421	5 099	2 940	2 159	1 979	1 161	818	551	331	220	502	278	224
33 AÑOS															
ELECTORADO	25 226	12 703	12 523	16 476	8 303	8 173	5 822	2 910	2 912	1 527	776	751	1 401	714	687
VOTOS RECIBIDOS	17 381	8 147	9 234	11 492	5 426	6 066	3 941	1 808	2 133	992	454	538	956	459	497
ABSTENCIONISMO	7 845	4 556	3 289	4 984	2 877	2 107	1 881	1 102	779	535	322	213	445	255	190
34 AÑOS															
ELECTORADO	23 762	11 952	11 810	15 706	7 890	7 816	5 461	2 727	2 734	1 404	727	677	1 191	608	583
VOTOS RECIBIDOS	16 413	7 746	8 667	11 022	5 226	5 796	3 708	1 719	1 989	891	425	466	792	376	416
ABSTENCIONISMO	7 349	4 206	3 143	4 684	2 664	2 020	1 753	1 008	745	513	302	211	399	232	167
35 AÑOS															
ELECTORADO	23 763	12 008	11 755	15 704	7 868	7 836	5 469	2 772	2 697	1 360	703	657	1 230	665	565
VOTOS RECIBIDOS	16 444	7 800	8 644	11 084	5 266	5 818	3 706	1 729	1 977	860	410	450	794	395	399
ABSTENCIONISMO	7 319	4 208	3 111	4 620	2 602	2 018	1 763	1 043	720	500	293	207	436	270	166
36 AÑOS															
ELECTORADO	23 626	11 792	11 834	15 681	7 894	7 787	5 322	2 656	2 666	1 379	641	738	1 244	601	643
VOTOS RECIBIDOS	16 471	7 774	8 697	11 061	5 301	5 760	3 654	1 711	1 943	895	381	514	861	381	480
ABSTENCIONISMO	7 155	4 018	3 137	4 620	2 593	2 027	1 668	945	723	484	260	224	383	220	163

CUADRO 3.2 SAN JOSÉ: ELECTORADO, VOTOS RECIBIDOS Y ABSTENCIONISMO PARA PRESIDENCIA Y VICEPRESIDENCIAS DE LA REPÚBLICA POR ZONA Y SEXO, SEGÚN EDAD, ELECCIONES GENERALES FEBRERO 2018

EDAD	TOTAL			URBANA			PREDOMINANTE URBANA			RURAL			PREDOMINANTE RURAL		
	TOTAL	HOMBRES	MUJERES	TOTAL	HOMBRES	MUJERES	TOTAL	HOMBRES	MUJERES	TOTAL	HOMBRES	MUJERES	TOTAL	HOMBRES	MUJERES
37 AÑOS															
ELECTORADO	22 944	11 633	11 311	15 240	7 683	7 557	5 226	2 703	2 523	1 304	632	672	1 174	615	559
VOTOS RECIBIDOS	16 050	7 645	8 405	10 772	5 164	5 608	3 621	1 739	1 882	865	372	493	792	370	422
ABSTENCIONISMO	6 894	3 988	2 906	4 468	2 519	1 949	1 605	964	641	439	260	179	382	245	137
38 AÑOS															
ELECTORADO	21 970	11 024	10 946	14 536	7 291	7 245	4 977	2 466	2 511	1 282	672	610	1 175	595	580
VOTOS RECIBIDOS	15 442	7 300	8 142	10 353	4 930	5 423	3 474	1 607	1 867	845	410	435	770	353	417
ABSTENCIONISMO	6 528	3 724	2 804	4 183	2 361	1 822	1 503	859	644	437	262	175	405	242	163
39 AÑOS															
ELECTORADO	21 683	10 838	10 845	14 405	7 228	7 177	4 851	2 407	2 444	1 193	589	604	1 234	614	620
VOTOS RECIBIDOS	15 433	7 294	8 139	10 336	4 944	5 392	3 443	1 598	1 845	814	370	444	840	382	458
ABSTENCIONISMO	6 250	3 544	2 706	4 069	2 284	1 785	1 408	809	599	379	219	160	394	232	162
40 AÑOS															
ELECTORADO	20 618	10 362	10 256	13 695	6 891	6 804	4 617	2 298	2 319	1 197	620	577	1 109	553	556
VOTOS RECIBIDOS	14 548	6 886	7 662	9 751	4 654	5 097	3 249	1 517	1 732	773	362	411	775	353	422
ABSTENCIONISMO	6 070	3 476	2 594	3 944	2 237	1 707	1 368	781	587	424	258	166	334	200	134
41 AÑOS															
ELECTORADO	18 815	9 455	9 360	12 621	6 430	6 191	4 134	2 031	2 103	1 065	531	534	995	463	532
VOTOS RECIBIDOS	13 262	6 339	6 923	8 928	4 371	4 557	2 913	1 345	1 568	715	315	400	706	308	398
ABSTENCIONISMO	5 553	3 116	2 437	3 693	2 059	1 634	1 221	686	535	350	216	134	289	155	134
42 AÑOS															
ELECTORADO	18 098	9 014	9 084	12 006	5 980	6 026	4 020	1 999	2 021	1 079	545	534	993	490	503
VOTOS RECIBIDOS	12 705	6 058	6 647	8 528	4 084	4 444	2 809	1 327	1 482	688	329	359	680	318	362
ABSTENCIONISMO	5 393	2 956	2 437	3 478	1 896	1 582	1 211	672	539	391	216	175	313	172	141
43 AÑOS															
ELECTORADO	17 894	8 913	8 981	11 719	5 831	5 888	4 101	2 040	2 061	1 123	571	552	951	471	480
VOTOS RECIBIDOS	12 636	5 954	6 682	8 353	3 955	4 398	2 866	1 348	1 518	767	357	410	650	294	356
ABSTENCIONISMO	5 258	2 959	2 299	3 366	1 876	1 490	1 235	692	543	356	214	142	301	177	124
44 AÑOS															
ELECTORADO	17 755	8 852	8 903	11 582	5 859	5 723	3 992	1 918	2 074	1 169	591	578	1 012	484	528
VOTOS RECIBIDOS	12 452	5 865	6 587	8 231	3 986	4 245	2 757	1 215	1 542	783	360	423	681	304	377
ABSTENCIONISMO	5 303	2 987	2 316	3 351	1 873	1 478	1 235	703	532	386	231	155	331	180	151
45 AÑOS															
ELECTORADO	17 519	8 592	8 927	11 187	5 479	5 708	4 048	1 964	2 084	1 217	620	597	1 067	529	538
VOTOS RECIBIDOS	12 301	5 715	6 586	7 899	3 695	4 204	2 847	1 290	1 557	831	393	438	724	337	387
ABSTENCIONISMO	5 218	2 877	2 341	3 288	1 784	1 504	1 201	674	527	386	227	159	343	192	151
46 AÑOS															
ELECTORADO	17 663	8 624	9 039	11 282	5 518	5 764	4 156	1 997	2 159	1 186	593	593	1 039	516	523
VOTOS RECIBIDOS	12 487	5 812	6 675	8 046	3 787	4 259	2 905	1 297	1 608	799	392	407	737	336	401
ABSTENCIONISMO	5 176	2 812	2 364	3 236	1 731	1 505	1 251	700	551	387	201	186	302	180	122

CUADRO 3.2 SAN JOSÉ: ELECTORADO, VOTOS RECIBIDOS Y ABSTENCIONISMO PARA PRESIDENCIA Y VICEPRESIDENCIAS DE LA REPÚBLICA POR ZONA Y SEXO, SEGÚN EDAD, ELECCIONES GENERALES FEBRERO 2018

EDAD	TOTAL			URBANA			PREDOMINANTE URBANA			RURAL			PREDOMINANTE RURAL		
	TOTAL	HOMBRES	MUJERES	TOTAL	HOMBRES	MUJERES	TOTAL	HOMBRES	MUJERES	TOTAL	HOMBRES	MUJERES	TOTAL	HOMBRES	MUJERES
47 AÑOS															
ELECTORADO	17 640	8 732	8 908	11 240	5 581	5 659	4 036	1 947	2 089	1 276	671	605	1 088	533	555
VOTOS RECIBIDOS	12 440	5 829	6 611	7 983	3 787	4 196	2 836	1 269	1 567	881	433	448	740	340	400
ABSTENCIONISMO	5 200	2 903	2 297	3 257	1 794	1 463	1 200	678	522	395	238	157	348	193	155
48 AÑOS															
ELECTORADO	17 639	8 631	9 008	10 978	5 350	5 628	4 265	2 038	2 227	1 241	644	597	1 155	599	556
VOTOS RECIBIDOS	12 440	5 763	6 677	7 803	3 621	4 182	3 008	1 338	1 670	851	413	438	778	391	387
ABSTENCIONISMO	5 199	2 868	2 331	3 175	1 729	1 446	1 257	700	557	390	231	159	377	208	169
49 AÑOS															
ELECTORADO	17 914	8 776	9 138	11 335	5 514	5 821	4 144	2 062	2 082	1 325	680	645	1 110	520	590
VOTOS RECIBIDOS	12 835	5 976	6 859	8 171	3 809	4 362	2 949	1 365	1 584	927	457	470	788	345	443
ABSTENCIONISMO	5 079	2 800	2 279	3 164	1 705	1 459	1 195	697	498	398	223	175	322	175	147
50 AÑOS															
ELECTORADO	18 488	9 027	9 461	11 639	5 640	5 999	4 384	2 105	2 279	1 346	713	633	1 119	569	550
VOTOS RECIBIDOS	13 186	6 038	7 148	8 342	3 812	4 530	3 164	1 424	1 740	914	440	474	766	362	404
ABSTENCIONISMO	5 302	2 989	2 313	3 297	1 828	1 469	1 220	681	539	432	273	159	353	207	146
51 AÑOS															
ELECTORADO	18 677	9 094	9 583	11 846	5 734	6 112	4 388	2 118	2 270	1 300	699	601	1 143	543	600
VOTOS RECIBIDOS	13 277	6 123	7 154	8 471	3 917	4 554	3 106	1 394	1 712	904	459	445	796	353	443
ABSTENCIONISMO	5 400	2 971	2 429	3 375	1 817	1 558	1 282	724	558	396	240	156	347	190	157
52 AÑOS															
ELECTORADO	18 612	9 091	9 521	11 990	5 765	6 225	4 195	2 088	2 107	1 258	632	626	1 169	606	563
VOTOS RECIBIDOS	13 256	6 091	7 165	8 618	3 898	4 720	2 961	1 377	1 584	865	412	453	812	404	408
ABSTENCIONISMO	5 356	3 000	2 356	3 372	1 867	1 505	1 234	711	523	393	220	173	357	202	155
53 AÑOS															
ELECTORADO	18 289	8 964	9 325	11 962	5 781	6 181	4 105	2 018	2 087	1 238	651	587	984	514	470
VOTOS RECIBIDOS	13 013	5 993	7 020	8 581	3 883	4 698	2 894	1 342	1 552	850	436	414	688	332	356
ABSTENCIONISMO	5 276	2 971	2 305	3 381	1 898	1 483	1 211	676	535	388	215	173	296	182	114
54 AÑOS															
ELECTORADO	18 482	8 923	9 559	12 085	5 781	6 304	4 064	1 944	2 120	1 257	664	593	1 076	534	542
VOTOS RECIBIDOS	13 241	6 018	7 223	8 790	3 951	4 839	2 826	1 259	1 567	871	450	421	754	358	396
ABSTENCIONISMO	5 241	2 905	2 336	3 295	1 830	1 465	1 238	685	553	386	214	172	322	176	146
55 AÑOS															
ELECTORADO	17 978	8 605	9 373	11 838	5 554	6 284	3 992	1 908	2 084	1 181	636	545	967	507	460
VOTOS RECIBIDOS	12 937	5 880	7 057	8 580	3 823	4 757	2 882	1 298	1 584	832	433	399	643	326	317
ABSTENCIONISMO	5 041	2 725	2 316	3 258	1 731	1 527	1 110	610	500	349	203	146	324	181	143
56 AÑOS															
ELECTORADO	17 865	8 555	9 310	11 801	5 577	6 224	3 906	1 860	2 046	1 117	592	525	1 041	526	515
VOTOS RECIBIDOS	12 892	5 815	7 077	8 564	3 812	4 752	2 817	1 267	1 550	795	391	404	716	345	371
ABSTENCIONISMO	4 973	2 740	2 233	3 237	1 765	1 472	1 089	593	496	322	201	121	325	181	144

CUADRO 3.2 SAN JOSÉ: ELECTORADO, VOTOS RECIBIDOS Y ABSTENCIONISMO PARA PRESIDENCIA Y VICEPRESIDENCIAS DE LA REPÚBLICA POR ZONA Y SEXO, SEGÚN EDAD, ELECCIONES GENERALES FEBRERO 2018

EDAD	TOTAL			URBANA			PREDOMINANTE URBANA			RURAL			PREDOMINANTE RURAL		
	TOTAL	HOMBRES	MUJERES	TOTAL	HOMBRES	MUJERES	TOTAL	HOMBRES	MUJERES	TOTAL	HOMBRES	MUJERES	TOTAL	HOMBRES	MUJERES
57 AÑOS															
ELECTORADO	17 538	8 290	9 248	11 653	5 385	6 268	3 828	1 822	2 006	1 105	584	521	952	499	453
VOTOS RECIBIDOS	12 704	5 639	7 065	8 536	3 687	4 849	2 765	1 240	1 525	764	392	372	639	320	319
ABSTENCIONISMO	4 834	2 651	2 183	3 117	1 698	1 419	1 063	582	481	341	192	149	313	179	134
58 AÑOS															
ELECTORADO	16 638	7 875	8 763	11 153	5 188	5 965	3 621	1 722	1 899	1 019	526	493	845	439	406
VOTOS RECIBIDOS	12 069	5 369	6 700	8 116	3 534	4 582	2 623	1 175	1 448	735	366	369	595	294	301
ABSTENCIONISMO	4 569	2 506	2 063	3 037	1 654	1 383	998	547	451	284	160	124	250	145	105
59 AÑOS															
ELECTORADO	15 851	7 443	8 408	10 661	4 926	5 735	3 403	1 596	1 807	989	525	464	798	396	402
VOTOS RECIBIDOS	11 387	5 031	6 356	7 707	3 326	4 381	2 428	1 098	1 330	696	356	340	556	251	305
ABSTENCIONISMO	4 464	2 412	2 052	2 954	1 600	1 354	975	498	477	293	169	124	242	145	97
60 AÑOS															
ELECTORADO	15 118	7 106	8 012	10 251	4 647	5 604	3 143	1 546	1 597	940	514	426	784	399	385
VOTOS RECIBIDOS	10 944	4 846	6 098	7 471	3 167	4 304	2 283	1 079	1 204	659	346	313	531	254	277
ABSTENCIONISMO	4 174	2 260	1 914	2 780	1 480	1 300	860	467	393	281	168	113	253	145	108
61 AÑOS															
ELECTORADO	14 794	6 952	7 842	10 144	4 617	5 527	3 054	1 480	1 574	854	466	388	742	389	353
VOTOS RECIBIDOS	10 806	4 817	5 989	7 482	3 229	4 253	2 212	1 004	1 208	597	328	269	515	256	259
ABSTENCIONISMO	3 988	2 135	1 853	2 662	1 388	1 274	842	476	366	257	138	119	227	133	94
62 AÑOS															
ELECTORADO	14 343	6 658	7 685	9 857	4 427	5 430	2 896	1 391	1 505	854	467	387	736	373	363
VOTOS RECIBIDOS	10 215	4 524	5 691	7 129	3 053	4 076	1 991	907	1 084	588	319	269	507	245	262
ABSTENCIONISMO	4 128	2 134	1 994	2 728	1 374	1 354	905	484	421	266	148	118	229	128	101
63 AÑOS															
ELECTORADO	13 730	6 392	7 338	9 464	4 296	5 168	2 789	1 317	1 472	809	431	378	668	348	320
VOTOS RECIBIDOS	9 930	4 395	5 535	6 893	2 972	3 921	2 001	906	1 095	585	299	286	451	218	233
ABSTENCIONISMO	3 800	1 997	1 803	2 571	1 324	1 247	788	411	377	224	132	92	217	130	87
64 AÑOS															
ELECTORADO	12 519	5 806	6 713	8 694	3 900	4 794	2 542	1 231	1 311	703	390	313	580	285	295
VOTOS RECIBIDOS	9 002	4 010	4 992	6 294	2 712	3 582	1 822	842	980	477	260	217	409	196	213
ABSTENCIONISMO	3 517	1 796	1 721	2 400	1 188	1 212	720	389	331	226	130	96	171	89	82
65 AÑOS															
ELECTORADO	11 758	5 357	6 401	8 276	3 684	4 592	2 310	1 081	1 229	649	335	314	523	257	266
VOTOS RECIBIDOS	8 492	3 752	4 740	6 027	2 591	3 436	1 639	745	894	474	248	226	352	168	184
ABSTENCIONISMO	3 266	1 605	1 661	2 249	1 093	1 156	671	336	335	175	87	88	171	89	82
66 AÑOS															
ELECTORADO	11 246	5 093	6 153	7 827	3 396	4 431	2 235	1 069	1 166	661	361	300	523	267	256
VOTOS RECIBIDOS	8 116	3 535	4 581	5 691	2 359	3 332	1 591	739	852	453	252	201	381	185	196
ABSTENCIONISMO	3 130	1 558	1 572	2 136	1 037	1 099	644	330	314	208	109	99	142	82	60

CUADRO 3.2 SAN JOSÉ: ELECTORADO, VOTOS RECIBIDOS Y ABSTENCIONISMO PARA PRESIDENCIA Y VICEPRESIDENCIAS DE LA REPÚBLICA POR ZONA Y SEXO, SEGÚN EDAD, ELECCIONES GENERALES FEBRERO 2018

EDAD	TOTAL			URBANA			PREDOMINANTE URBANA			RURAL			PREDOMINANTE RURAL		
	TOTAL	HOMBRES	MUJERES	TOTAL	HOMBRES	MUJERES	TOTAL	HOMBRES	MUJERES	TOTAL	HOMBRES	MUJERES	TOTAL	HOMBRES	MUJERES
67 AÑOS															
ELECTORADO	10 519	4 703	5 816	7 419	3 188	4 231	2 037	963	1 074	610	336	274	453	216	237
VOTOS RECIBIDOS	7 517	3 208	4 309	5 348	2 187	3 161	1 451	652	799	420	221	199	298	148	150
ABSTENCIONISMO	3 002	1 495	1 507	2 071	1 001	1 070	586	311	275	190	115	75	155	68	87
68 AÑOS															
ELECTORADO	10 133	4 599	5 534	7 187	3 161	4 026	1 878	868	1 010	589	328	261	479	242	237
VOTOS RECIBIDOS	7 232	3 205	4 027	5 154	2 220	2 934	1 328	585	743	419	234	185	331	166	165
ABSTENCIONISMO	2 901	1 394	1 507	2 033	941	1 092	550	283	267	170	94	76	148	76	72
69 AÑOS															
ELECTORADO	9 091	4 127	4 964	6 413	2 840	3 573	1 701	758	943	512	282	230	465	247	218
VOTOS RECIBIDOS	6 502	2 915	3 587	4 639	2 019	2 620	1 193	525	668	352	195	157	318	176	142
ABSTENCIONISMO	2 589	1 212	1 377	1 774	821	953	508	233	275	160	87	73	147	71	76
70 AÑOS															
ELECTORADO	8 574	3 881	4 693	6 031	2 630	3 401	1 660	798	862	482	259	223	401	194	207
VOTOS RECIBIDOS	6 191	2 731	3 460	4 430	1 873	2 557	1 156	540	616	335	190	145	270	128	142
ABSTENCIONISMO	2 383	1 150	1 233	1 601	757	844	504	258	246	147	69	78	131	66	65
71 AÑOS															
ELECTORADO	8 025	3 633	4 392	5 659	2 466	3 193	1 499	693	806	471	259	212	396	215	181
VOTOS RECIBIDOS	5 614	2 485	3 129	4 014	1 712	2 302	1 018	452	566	314	176	138	268	145	123
ABSTENCIONISMO	2 411	1 148	1 263	1 645	754	891	481	241	240	157	83	74	128	70	58
72 AÑOS															
ELECTORADO	7 653	3 456	4 197	5 352	2 331	3 021	1 461	668	793	451	243	208	389	214	175
VOTOS RECIBIDOS	5 340	2 379	2 961	3 781	1 596	2 185	989	465	524	306	168	138	264	150	114
ABSTENCIONISMO	2 313	1 077	1 236	1 571	735	836	472	203	269	145	75	70	125	64	61
73 AÑOS															
ELECTORADO	7 151	3 157	3 994	5 078	2 152	2 926	1 333	610	723	421	224	197	319	171	148
VOTOS RECIBIDOS	4 876	2 155	2 721	3 513	1 481	2 032	897	413	484	273	152	121	193	109	84
ABSTENCIONISMO	2 275	1 002	1 273	1 565	671	894	436	197	239	148	72	76	126	62	64
74 AÑOS															
ELECTORADO	6 505	2 905	3 600	4 595	1 976	2 619	1 215	573	642	384	210	174	311	146	165
VOTOS RECIBIDOS	4 400	1 962	2 438	3 208	1 390	1 818	742	344	398	257	132	125	193	96	97
ABSTENCIONISMO	2 105	943	1 162	1 387	586	801	473	229	244	127	78	49	118	50	68
75 AÑOS															
ELECTORADO	5 907	2 579	3 328	4 119	1 684	2 435	1 118	541	577	377	198	179	293	156	137
VOTOS RECIBIDOS	3 990	1 747	2 243	2 835	1 165	1 670	714	338	376	249	133	116	192	111	81
ABSTENCIONISMO	1 917	832	1 085	1 284	519	765	404	203	201	128	65	63	101	45	56
76 AÑOS															
ELECTORADO	5 493	2 402	3 091	3 878	1 623	2 255	1 037	469	568	308	169	139	270	141	129
VOTOS RECIBIDOS	3 617	1 567	2 050	2 624	1 079	1 545	644	294	350	197	110	87	152	84	68
ABSTENCIONISMO	1 876	835	1 041	1 254	544	710	393	175	218	111	59	52	118	57	61

CUADRO 3.2 SAN JOSÉ: ELECTORADO, VOTOS RECIBIDOS Y ABSTENCIONISMO PARA PRESIDENCIA Y VICEPRESIDENCIAS DE LA REPÚBLICA POR ZONA Y SEXO, SEGÚN EDAD, ELECCIONES GENERALES FEBRERO 2018

EDAD	TOTAL			URBANA			PREDOMINANTE URBANA			RURAL			PREDOMINANTE RURAL		
	TOTAL	HOMBRES	MUJERES	TOTAL	HOMBRES	MUJERES	TOTAL	HOMBRES	MUJERES	TOTAL	HOMBRES	MUJERES	TOTAL	HOMBRES	MUJERES
77 AÑOS															
ELECTORADO	5 049	2 188	2 861	3 544	1 481	2 063	924	403	521	331	182	149	250	122	128
VOTOS RECIBIDOS	3 300	1 451	1 849	2 357	996	1 361	586	261	325	217	126	91	140	68	72
ABSTENCIONISMO	1 749	737	1 012	1 187	485	702	338	142	196	114	56	58	110	54	56
78 AÑOS															
ELECTORADO	4 844	2 094	2 750	3 425	1 380	2 045	862	422	440	334	173	161	223	119	104
VOTOS RECIBIDOS	3 048	1 329	1 719	2 214	878	1 336	505	263	242	192	109	83	137	79	58
ABSTENCIONISMO	1 796	765	1 031	1 211	502	709	357	159	198	142	64	78	86	40	46
79 AÑOS															
ELECTORADO	4 584	1 885	2 699	3 242	1 264	1 978	815	357	458	305	151	154	222	113	109
VOTOS RECIBIDOS	2 856	1 177	1 679	2 092	822	1 270	473	205	268	174	89	85	117	61	56
ABSTENCIONISMO	1 728	708	1 020	1 150	442	708	342	152	190	131	62	69	105	52	53
80 AÑOS															
ELECTORADO	4 259	1 809	2 450	2 997	1 215	1 782	780	350	430	255	141	114	227	103	124
VOTOS RECIBIDOS	2 582	1 128	1 454	1 872	779	1 093	434	197	237	151	91	60	125	61	64
ABSTENCIONISMO	1 677	681	996	1 125	436	689	346	153	193	104	50	54	102	42	60
81 AÑOS															
ELECTORADO	4 008	1 623	2 385	2 808	1 068	1 740	736	320	416	259	140	119	205	95	110
VOTOS RECIBIDOS	2 381	997	1 384	1 699	658	1 041	412	185	227	163	98	65	107	56	51
ABSTENCIONISMO	1 627	626	1 001	1 109	410	699	324	135	189	96	42	54	98	39	59
82 AÑOS															
ELECTORADO	3 585	1 412	2 173	2 585	951	1 634	631	272	359	190	103	87	179	86	93
VOTOS RECIBIDOS	2 102	869	1 233	1 571	595	976	311	144	167	107	66	41	113	64	49
ABSTENCIONISMO	1 483	543	940	1 014	356	658	320	128	192	83	37	46	66	22	44
83 AÑOS															
ELECTORADO	3 162	1 265	1 897	2 263	860	1 403	541	236	305	188	94	94	170	75	95
VOTOS RECIBIDOS	1 795	754	1 041	1 345	534	811	273	122	151	103	61	42	74	37	37
ABSTENCIONISMO	1 367	511	856	918	326	592	268	114	154	85	33	52	96	38	58
84 AÑOS															
ELECTORADO	2 922	1 093	1 829	2 103	735	1 368	504	208	296	176	88	88	139	62	77
VOTOS RECIBIDOS	1 614	637	977	1 198	429	769	244	111	133	92	55	37	80	42	38
ABSTENCIONISMO	1 308	456	852	905	306	599	260	97	163	84	33	51	59	20	39
85 AÑOS															
ELECTORADO	2 768	1 119	1 649	2 014	760	1 254	462	198	264	160	86	74	132	75	57
VOTOS RECIBIDOS	1 494	638	856	1 114	437	677	242	117	125	79	46	33	59	38	21
ABSTENCIONISMO	1 274	481	793	900	323	577	220	81	139	81	40	41	73	37	36
86 AÑOS															
ELECTORADO	2 480	935	1 545	1 773	624	1 149	441	182	259	139	71	68	127	58	69
VOTOS RECIBIDOS	1 262	520	742	954	367	587	193	89	104	57	34	23	58	30	28
ABSTENCIONISMO	1 218	415	803	819	257	562	248	93	155	82	37	45	69	28	41

CUADRO 3.2 SAN JOSÉ: ELECTORADO, VOTOS RECIBIDOS Y ABSTENCIONISMO PARA PRESIDENCIA Y VICEPRESIDENCIAS DE LA REPÚBLICA POR ZONA Y SEXO, SEGÚN EDAD, ELECCIONES GENERALES FEBRERO 2018

EDAD	TOTAL			URBANA			PREDOMINANTE URBANA			RURAL			PREDOMINANTE RURAL		
	TOTAL	HOMBRES	MUJERES	TOTAL	HOMBRES	MUJERES	TOTAL	HOMBRES	MUJERES	TOTAL	HOMBRES	MUJERES	TOTAL	HOMBRES	MUJERES
87 AÑOS															
ELECTORADO	2 199	844	1 355	1 631	584	1 047	349	154	195	122	64	58	97	42	55
VOTOS RECIBIDOS	1 086	453	633	813	315	498	164	82	82	58	34	24	51	22	29
ABSTENCIONISMO	1 113	391	722	818	269	549	185	72	113	64	30	34	46	20	26
88 AÑOS															
ELECTORADO	1 983	719	1 264	1 462	496	966	306	118	188	115	58	57	100	47	53
VOTOS RECIBIDOS	985	396	589	752	282	470	139	61	78	49	32	17	45	21	24
ABSTENCIONISMO	998	323	675	710	214	496	167	57	110	66	26	40	55	26	29
89 AÑOS															
ELECTORADO	1 796	661	1 135	1 319	444	875	282	118	164	116	55	61	79	44	35
VOTOS RECIBIDOS	806	328	478	612	225	387	117	60	57	50	26	24	27	17	10
ABSTENCIONISMO	990	333	657	707	219	488	165	58	107	66	29	37	52	27	25
90 AÑOS															
ELECTORADO	1 514	566	948	1 112	384	728	243	106	137	78	40	38	81	36	45
VOTOS RECIBIDOS	671	267	404	522	196	326	98	41	57	27	15	12	24	15	9
ABSTENCIONISMO	843	299	544	590	188	402	145	65	80	51	25	26	57	21	36
91 AÑOS															
ELECTORADO	1 247	421	826	909	272	637	205	83	122	75	39	36	58	27	31
VOTOS RECIBIDOS	500	204	296	371	138	233	89	41	48	26	17	9	14	8	6
ABSTENCIONISMO	747	217	530	538	134	404	116	42	74	49	22	27	44	19	25
92 AÑOS															
ELECTORADO	919	294	625	689	190	499	130	55	75	47	27	20	53	22	31
VOTOS RECIBIDOS	388	150	238	292	95	197	53	25	28	20	17	3	23	13	10
ABSTENCIONISMO	531	144	387	397	95	302	77	30	47	27	10	17	30	9	21
93 AÑOS															
ELECTORADO	777	265	512	573	161	412	112	59	53	49	25	24	43	20	23
VOTOS RECIBIDOS	300	123	177	224	76	148	44	30	14	17	10	7	15	7	8
ABSTENCIONISMO	477	142	335	349	85	264	68	29	39	32	15	17	28	13	15
94 AÑOS															
ELECTORADO	566	183	383	417	117	300	94	40	54	33	14	19	22	12	10
VOTOS RECIBIDOS	167	56	111	126	35	91	28	13	15	8	3	5	5	5	0
ABSTENCIONISMO	399	127	272	291	82	209	66	27	39	25	11	14	17	7	10
95 AÑOS Y MÁS															
ELECTORADO	1 664	501	1 163	1 243	325	918	281	96	185	78	44	34	62	36	26
VOTOS RECIBIDOS	461	185	276	354	127	227	72	28	44	20	15	5	15	15	0
ABSTENCIONISMO	1 203	316	887	889	198	691	209	68	141	58	29	29	47	21	26

CUADRO 3.3 ALAJUELA: ELECTORADO, VOTOS RECIBIDOS Y ABSTENCIONISMO PARA PRESIDENCIA Y VICEPRESIDENCIAS DE LA REPÚBLICA POR ZONA Y SEXO, SEGÚN EDAD, ELECCIONES GENERALES FEBRERO 2018

EDAD	TOTAL			URBANA			PREDOMINANTE URBANA			RURAL			PREDOMINANTE RURAL		
	TOTAL	HOMBRES	MUJERES	TOTAL	HOMBRES	MUJERES	TOTAL	HOMBRES	MUJERES	TOTAL	HOMBRES	MUJERES	TOTAL	HOMBRES	MUJERES
ALAJUELA															
ELECTORADO	631 249	318 329	312 920	134 005	65 256	68 749	265 239	133 726	131 513	19 565	10 448	9 117	212 440	108 899	103 541
VOTOS RECIBIDOS	428 247	204 701	223 546	92 562	42 954	49 608	184 476	87 792	96 684	12 866	6 508	6 358	138 343	67 447	70 896
ABSTENCIONISMO	203 002	113 628	89 374	41 443	22 302	19 141	80 763	45 934	34 829	6 699	3 940	2 759	74 097	41 452	32 645
18 AÑOS															
ELECTORADO	11 449	5 774	5 675	1 931	934	997	4 783	2 400	2 383	394	192	202	4 341	2 248	2 093
VOTOS RECIBIDOS	7 543	3 599	3 944	1 329	616	713	3 307	1 557	1 750	245	110	135	2 662	1 316	1 346
ABSTENCIONISMO	3 906	2 175	1 731	602	318	284	1 476	843	633	149	82	67	1 679	932	747
19 AÑOS															
ELECTORADO	14 492	7 464	7 028	2 460	1 221	1 239	5 908	3 016	2 892	494	268	226	5 630	2 959	2 671
VOTOS RECIBIDOS	8 760	4 162	4 598	1 578	737	841	3 708	1 755	1 953	279	137	142	3 195	1 533	1 662
ABSTENCIONISMO	5 732	3 302	2 430	882	484	398	2 200	1 261	939	215	131	84	2 435	1 426	1 009
20 AÑOS															
ELECTORADO	14 915	7 649	7 266	2 600	1 336	1 264	6 040	3 088	2 952	515	265	250	5 760	2 960	2 800
VOTOS RECIBIDOS	9 022	4 259	4 763	1 647	780	867	3 820	1 820	2 000	300	141	159	3 255	1 518	1 737
ABSTENCIONISMO	5 893	3 390	2 503	953	556	397	2 220	1 268	952	215	124	91	2 505	1 442	1 063
21 AÑOS															
ELECTORADO	15 207	7 845	7 362	2 661	1 363	1 298	6 232	3 229	3 003	502	258	244	5 812	2 995	2 817
VOTOS RECIBIDOS	9 252	4 394	4 858	1 701	818	883	3 942	1 877	2 065	296	141	155	3 313	1 558	1 755
ABSTENCIONISMO	5 955	3 451	2 504	960	545	415	2 290	1 352	938	206	117	89	2 499	1 437	1 062
22 AÑOS															
ELECTORADO	15 154	7 772	7 382	2 649	1 319	1 330	6 227	3 205	3 022	538	268	270	5 740	2 980	2 760
VOTOS RECIBIDOS	9 230	4 352	4 878	1 669	785	884	3 968	1 852	2 116	321	145	176	3 272	1 570	1 702
ABSTENCIONISMO	5 924	3 420	2 504	980	534	446	2 259	1 353	906	217	123	94	2 468	1 410	1 058
23 AÑOS															
ELECTORADO	15 289	7 811	7 478	2 807	1 432	1 375	6 286	3 228	3 058	514	274	240	5 682	2 877	2 805
VOTOS RECIBIDOS	9 361	4 472	4 889	1 791	857	934	4 056	1 943	2 113	298	144	154	3 216	1 528	1 688
ABSTENCIONISMO	5 928	3 339	2 589	1 016	575	441	2 230	1 285	945	216	130	86	2 466	1 349	1 117
24 AÑOS															
ELECTORADO	15 129	7 961	7 168	2 858	1 498	1 360	6 229	3 280	2 949	501	289	212	5 541	2 894	2 647
VOTOS RECIBIDOS	9 465	4 640	4 825	1 855	905	950	4 031	1 944	2 087	306	166	140	3 273	1 625	1 648
ABSTENCIONISMO	5 664	3 321	2 343	1 003	593	410	2 198	1 336	862	195	123	72	2 268	1 269	999
25 AÑOS															
ELECTORADO	15 140	7 846	7 294	2 887	1 435	1 452	6 353	3 353	3 000	528	269	259	5 372	2 789	2 583
VOTOS RECIBIDOS	9 644	4 654	4 990	1 925	899	1 026	4 120	2 005	2 115	334	162	172	3 265	1 588	1 677
ABSTENCIONISMO	5 496	3 192	2 304	962	536	426	2 233	1 348	885	194	107	87	2 107	1 201	906
26 AÑOS															
ELECTORADO	14 985	7 688	7 297	2 945	1 547	1 398	6 243	3 228	3 015	481	246	235	5 316	2 667	2 649
VOTOS RECIBIDOS	9 554	4 561	4 993	1 963	980	983	4 120	1 951	2 169	310	145	165	3 161	1 485	1 676
ABSTENCIONISMO	5 431	3 127	2 304	982	567	415	2 123	1 277	846	171	101	70	2 155	1 182	973

CUADRO 3.3 ALAJUELA: ELECTORADO, VOTOS RECIBIDOS Y ABSTENCIONISMO PARA PRESIDENCIA Y VICEPRESIDENCIAS DE LA REPÚBLICA POR ZONA Y SEXO, SEGÚN EDAD, ELECCIONES GENERALES FEBRERO 2018

EDAD	TOTAL			URBANA			PREDOMINANTE URBANA			RURAL			PREDOMINANTE RURAL		
	TOTAL	HOMBRES	MUJERES	TOTAL	HOMBRES	MUJERES	TOTAL	HOMBRES	MUJERES	TOTAL	HOMBRES	MUJERES	TOTAL	HOMBRES	MUJERES
27 AÑOS															
ELECTORADO	15 828	8 276	7 552	3 152	1 630	1 522	6 721	3 583	3 138	493	282	211	5 462	2 781	2 681
VOTOS RECIBIDOS	10 309	4 961	5 348	2 095	1 014	1 081	4 526	2 205	2 321	298	158	140	3 390	1 584	1 806
ABSTENCIONISMO	5 519	3 315	2 204	1 057	616	441	2 195	1 378	817	195	124	71	2 072	1 197	875
28 AÑOS															
ELECTORADO	15 945	8 233	7 712	3 216	1 650	1 566	6 724	3 495	3 229	468	260	208	5 537	2 828	2 709
VOTOS RECIBIDOS	10 427	5 002	5 425	2 127	1 006	1 121	4 542	2 181	2 361	295	145	150	3 463	1 670	1 793
ABSTENCIONISMO	5 518	3 231	2 287	1 089	644	445	2 182	1 314	868	173	115	58	2 074	1 158	916
29 AÑOS															
ELECTORADO	15 677	8 141	7 536	3 227	1 632	1 595	6 605	3 453	3 152	454	238	216	5 391	2 818	2 573
VOTOS RECIBIDOS	10 304	4 948	5 356	2 178	1 070	1 108	4 464	2 139	2 325	302	148	154	3 360	1 591	1 769
ABSTENCIONISMO	5 373	3 193	2 180	1 049	562	487	2 141	1 314	827	152	90	62	2 031	1 227	804
30 AÑOS															
ELECTORADO	14 836	7 680	7 156	3 122	1 566	1 556	6 272	3 310	2 962	437	251	186	5 005	2 553	2 452
VOTOS RECIBIDOS	9 804	4 699	5 105	2 091	977	1 114	4 244	2 083	2 161	267	144	123	3 202	1 495	1 707
ABSTENCIONISMO	5 032	2 981	2 051	1 031	589	442	2 028	1 227	801	170	107	63	1 803	1 058	745
31 AÑOS															
ELECTORADO	15 562	8 035	7 527	3 154	1 615	1 539	6 723	3 515	3 208	495	269	226	5 190	2 636	2 554
VOTOS RECIBIDOS	10 501	5 021	5 480	2 163	1 029	1 134	4 637	2 239	2 398	312	155	157	3 389	1 598	1 791
ABSTENCIONISMO	5 061	3 014	2 047	991	586	405	2 086	1 276	810	183	114	69	1 801	1 038	763
32 AÑOS															
ELECTORADO	15 953	8 219	7 734	3 359	1 713	1 646	6 777	3 464	3 313	465	259	206	5 352	2 783	2 569
VOTOS RECIBIDOS	10 913	5 264	5 649	2 364	1 141	1 223	4 723	2 244	2 479	306	161	145	3 520	1 718	1 802
ABSTENCIONISMO	5 040	2 955	2 085	995	572	423	2 054	1 220	834	159	98	61	1 832	1 065	767
33 AÑOS															
ELECTORADO	14 624	7 493	7 131	3 170	1 606	1 564	6 228	3 160	3 068	428	237	191	4 798	2 490	2 308
VOTOS RECIBIDOS	10 037	4 805	5 232	2 218	1 090	1 128	4 359	2 027	2 332	279	151	128	3 181	1 537	1 644
ABSTENCIONISMO	4 587	2 688	1 899	952	516	436	1 869	1 133	736	149	86	63	1 617	953	664
34 AÑOS															
ELECTORADO	13 379	6 853	6 526	2 855	1 422	1 433	5 723	2 953	2 770	397	216	181	4 404	2 262	2 142
VOTOS RECIBIDOS	9 341	4 511	4 830	2 027	948	1 079	4 057	1 970	2 087	268	135	133	2 989	1 458	1 531
ABSTENCIONISMO	4 038	2 342	1 696	828	474	354	1 666	983	683	129	81	48	1 415	804	611
35 AÑOS															
ELECTORADO	12 997	6 628	6 369	2 856	1 366	1 490	5 619	2 925	2 694	350	182	168	4 172	2 155	2 017
VOTOS RECIBIDOS	8 951	4 290	4 661	2 000	925	1 075	3 952	1 901	2 051	230	112	118	2 769	1 352	1 417
ABSTENCIONISMO	4 046	2 338	1 708	856	441	415	1 667	1 024	643	120	70	50	1 403	803	600
36 AÑOS															
ELECTORADO	12 955	6 615	6 340	2 821	1 455	1 366	5 598	2 809	2 789	369	195	174	4 167	2 156	2 011
VOTOS RECIBIDOS	8 998	4 331	4 667	2 043	1 012	1 031	3 943	1 855	2 088	255	128	127	2 757	1 336	1 421
ABSTENCIONISMO	3 957	2 284	1 673	778	443	335	1 655	954	701	114	67	47	1 410	820	590

CUADRO 3.3 ALAJUELA: ELECTORADO, VOTOS RECIBIDOS Y ABSTENCIONISMO PARA PRESIDENCIA Y VICEPRESIDENCIAS DE LA REPÚBLICA POR ZONA Y SEXO, SEGÚN EDAD, ELECCIONES GENERALES FEBRERO 2018

EDAD	TOTAL			URBANA			PREDOMINANTE URBANA			RURAL			PREDOMINANTE RURAL		
	TOTAL	HOMBRES	MUJERES	TOTAL	HOMBRES	MUJERES	TOTAL	HOMBRES	MUJERES	TOTAL	HOMBRES	MUJERES	TOTAL	HOMBRES	MUJERES
37 AÑOS															
ELECTORADO	12 597	6 390	6 207	2 807	1 378	1 429	5 343	2 760	2 583	362	186	176	4 085	2 066	2 019
VOTOS RECIBIDOS	8 818	4 264	4 554	2 001	945	1 056	3 820	1 870	1 950	255	117	138	2 742	1 332	1 410
ABSTENCIONISMO	3 779	2 126	1 653	806	433	373	1 523	890	633	107	69	38	1 343	734	609
38 AÑOS															
ELECTORADO	12 118	6 223	5 895	2 730	1 401	1 329	5 284	2 742	2 542	327	163	164	3 777	1 917	1 860
VOTOS RECIBIDOS	8 470	4 142	4 328	1 929	939	990	3 771	1 860	1 911	228	105	123	2 542	1 238	1 304
ABSTENCIONISMO	3 648	2 081	1 567	801	462	339	1 513	882	631	99	58	41	1 235	679	556
39 AÑOS															
ELECTORADO	11 829	6 073	5 756	2 647	1 332	1 315	5 043	2 605	2 438	351	190	161	3 788	1 946	1 842
VOTOS RECIBIDOS	8 316	4 008	4 308	1 897	907	990	3 588	1 736	1 852	234	125	109	2 597	1 240	1 357
ABSTENCIONISMO	3 513	2 065	1 448	750	425	325	1 455	869	586	117	65	52	1 191	706	485
40 AÑOS															
ELECTORADO	11 461	5 816	5 645	2 520	1 264	1 256	4 952	2 554	2 398	345	174	171	3 644	1 824	1 820
VOTOS RECIBIDOS	8 054	3 924	4 130	1 809	886	923	3 531	1 730	1 801	231	116	115	2 483	1 192	1 291
ABSTENCIONISMO	3 407	1 892	1 515	711	378	333	1 421	824	597	114	58	56	1 161	632	529
41 AÑOS															
ELECTORADO	10 658	5 392	5 266	2 327	1 218	1 109	4 598	2 330	2 268	332	165	167	3 401	1 679	1 722
VOTOS RECIBIDOS	7 418	3 551	3 867	1 652	812	840	3 269	1 576	1 693	224	104	120	2 273	1 059	1 214
ABSTENCIONISMO	3 240	1 841	1 399	675	406	269	1 329	754	575	108	61	47	1 128	620	508
42 AÑOS															
ELECTORADO	10 030	5 056	4 974	2 239	1 136	1 103	4 264	2 128	2 136	311	170	141	3 216	1 622	1 594
VOTOS RECIBIDOS	7 052	3 399	3 653	1 648	798	850	3 036	1 450	1 586	214	114	100	2 154	1 037	1 117
ABSTENCIONISMO	2 978	1 657	1 321	591	338	253	1 228	678	550	97	56	41	1 062	585	477
43 AÑOS															
ELECTORADO	9 940	4 989	4 951	2 243	1 152	1 091	4 077	2 041	2 036	318	171	147	3 302	1 625	1 677
VOTOS RECIBIDOS	6 939	3 306	3 633	1 551	780	771	2 930	1 369	1 561	216	112	104	2 242	1 045	1 197
ABSTENCIONISMO	3 001	1 683	1 318	692	372	320	1 147	672	475	102	59	43	1 060	580	480
44 AÑOS															
ELECTORADO	9 892	4 857	5 035	2 191	1 056	1 135	4 100	2 030	2 070	300	151	149	3 301	1 620	1 681
VOTOS RECIBIDOS	6 933	3 202	3 731	1 563	705	858	2 950	1 377	1 573	201	93	108	2 219	1 027	1 192
ABSTENCIONISMO	2 959	1 655	1 304	628	351	277	1 150	653	497	99	58	41	1 082	593	489
45 AÑOS															
ELECTORADO	10 118	5 073	5 045	2 133	1 043	1 090	4 217	2 112	2 105	322	168	154	3 446	1 750	1 696
VOTOS RECIBIDOS	7 057	3 354	3 703	1 491	692	799	3 016	1 441	1 575	230	110	120	2 320	1 111	1 209
ABSTENCIONISMO	3 061	1 719	1 342	642	351	291	1 201	671	530	92	58	34	1 126	639	487
46 AÑOS															
ELECTORADO	10 145	5 044	5 101	2 143	1 026	1 117	4 307	2 186	2 121	304	150	154	3 391	1 682	1 709
VOTOS RECIBIDOS	7 246	3 418	3 828	1 563	697	866	3 155	1 509	1 646	205	98	107	2 323	1 114	1 209
ABSTENCIONISMO	2 899	1 626	1 273	580	329	251	1 152	677	475	99	52	47	1 068	568	500

CUADRO 3.3 ALAJUELA: ELECTORADO, VOTOS RECIBIDOS Y ABSTENCIONISMO PARA PRESIDENCIA Y VICEPRESIDENCIAS DE LA REPÚBLICA POR ZONA Y SEXO, SEGÚN EDAD, ELECCIONES GENERALES FEBRERO 2018

EDAD	TOTAL			URBANA			PREDOMINANTE URBANA			RURAL			PREDOMINANTE RURAL		
	TOTAL	HOMBRES	MUJERES	TOTAL	HOMBRES	MUJERES	TOTAL	HOMBRES	MUJERES	TOTAL	HOMBRES	MUJERES	TOTAL	HOMBRES	MUJERES
47 AÑOS															
ELECTORADO	10 016	5 087	4 929	2 017	1 034	983	4 179	2 111	2 068	329	166	163	3 491	1 776	1 715
VOTOS RECIBIDOS	7 100	3 430	3 670	1 450	707	743	3 052	1 485	1 567	220	100	120	2 378	1 138	1 240
ABSTENCIONISMO	2 916	1 657	1 259	567	327	240	1 127	626	501	109	66	43	1 113	638	475
48 AÑOS															
ELECTORADO	10 228	5 033	5 195	2 151	1 053	1 098	4 270	2 083	2 187	328	165	163	3 479	1 732	1 747
VOTOS RECIBIDOS	7 347	3 468	3 879	1 512	718	794	3 159	1 493	1 666	224	109	115	2 452	1 148	1 304
ABSTENCIONISMO	2 881	1 565	1 316	639	335	304	1 111	590	521	104	56	48	1 027	584	443
49 AÑOS															
ELECTORADO	10 288	5 160	5 128	2 130	1 024	1 106	4 367	2 174	2 193	341	192	149	3 450	1 770	1 680
VOTOS RECIBIDOS	7 373	3 492	3 881	1 487	671	816	3 210	1 494	1 716	252	136	116	2 424	1 191	1 233
ABSTENCIONISMO	2 915	1 668	1 247	643	353	290	1 157	680	477	89	56	33	1 026	579	447
50 AÑOS															
ELECTORADO	10 744	5 381	5 363	2 277	1 126	1 151	4 530	2 266	2 264	355	177	178	3 582	1 812	1 770
VOTOS RECIBIDOS	7 781	3 691	4 090	1 647	772	875	3 350	1 579	1 771	243	108	135	2 541	1 232	1 309
ABSTENCIONISMO	2 963	1 690	1 273	630	354	276	1 180	687	493	112	69	43	1 041	580	461
51 AÑOS															
ELECTORADO	10 621	5 218	5 403	2 171	1 044	1 127	4 590	2 224	2 366	336	183	153	3 524	1 767	1 757
VOTOS RECIBIDOS	7 660	3 604	4 056	1 575	709	866	3 373	1 582	1 791	250	130	120	2 462	1 183	1 279
ABSTENCIONISMO	2 961	1 614	1 347	596	335	261	1 217	642	575	86	53	33	1 062	584	478
52 AÑOS															
ELECTORADO	10 723	5 364	5 359	2 348	1 097	1 251	4 465	2 230	2 235	357	202	155	3 553	1 835	1 718
VOTOS RECIBIDOS	7 780	3 674	4 106	1 721	754	967	3 328	1 564	1 764	250	129	121	2 481	1 227	1 254
ABSTENCIONISMO	2 943	1 690	1 253	627	343	284	1 137	666	471	107	73	34	1 072	608	464
53 AÑOS															
ELECTORADO	10 422	5 113	5 309	2 213	1 064	1 149	4 472	2 175	2 297	326	184	142	3 411	1 690	1 721
VOTOS RECIBIDOS	7 549	3 527	4 022	1 621	722	899	3 337	1 551	1 786	238	130	108	2 353	1 124	1 229
ABSTENCIONISMO	2 873	1 586	1 287	592	342	250	1 135	624	511	88	54	34	1 058	566	492
54 AÑOS															
ELECTORADO	10 461	5 229	5 232	2 235	1 053	1 182	4 556	2 269	2 287	299	168	131	3 371	1 739	1 632
VOTOS RECIBIDOS	7 506	3 554	3 952	1 616	717	899	3 362	1 599	1 763	201	101	100	2 327	1 137	1 190
ABSTENCIONISMO	2 955	1 675	1 280	619	336	283	1 194	670	524	98	67	31	1 044	602	442
55 AÑOS															
ELECTORADO	9 827	4 842	4 985	2 168	1 026	1 142	4 188	2 061	2 127	311	179	132	3 160	1 576	1 584
VOTOS RECIBIDOS	7 191	3 361	3 830	1 570	686	884	3 143	1 465	1 678	224	120	104	2 254	1 090	1 164
ABSTENCIONISMO	2 636	1 481	1 155	598	340	258	1 045	596	449	87	59	28	906	486	420
56 AÑOS															
ELECTORADO	9 885	4 955	4 930	2 211	1 038	1 173	4 250	2 118	2 132	297	161	136	3 127	1 638	1 489
VOTOS RECIBIDOS	7 234	3 456	3 778	1 584	719	865	3 202	1 517	1 685	211	119	92	2 237	1 101	1 136
ABSTENCIONISMO	2 651	1 499	1 152	627	319	308	1 048	601	447	86	42	44	890	537	353

CUADRO 3.3 ALAJUELA: ELECTORADO, VOTOS RECIBIDOS Y ABSTENCIONISMO PARA PRESIDENCIA Y VICEPRESIDENCIAS DE LA REPÚBLICA POR ZONA Y SEXO, SEGÚN EDAD, ELECCIONES GENERALES FEBRERO 2018

EDAD	TOTAL			URBANA			PREDOMINANTE URBANA			RURAL			PREDOMINANTE RURAL		
	TOTAL	HOMBRES	MUJERES	TOTAL	HOMBRES	MUJERES	TOTAL	HOMBRES	MUJERES	TOTAL	HOMBRES	MUJERES	TOTAL	HOMBRES	MUJERES
57 AÑOS															
ELECTORADO	9 559	4 779	4 780	2 214	1 061	1 153	4 009	1 992	2 017	258	127	131	3 078	1 599	1 479
VOTOS RECIBIDOS	6 924	3 291	3 633	1 603	728	875	2 970	1 392	1 578	182	87	95	2 169	1 084	1 085
ABSTENCIONISMO	2 635	1 488	1 147	611	333	278	1 039	600	439	76	40	36	909	515	394
58 AÑOS															
ELECTORADO	9 022	4 532	4 490	2 047	991	1 056	3 848	1 899	1 949	250	123	127	2 877	1 519	1 358
VOTOS RECIBIDOS	6 584	3 146	3 438	1 486	681	805	2 864	1 345	1 519	169	75	94	2 065	1 045	1 020
ABSTENCIONISMO	2 438	1 386	1 052	561	310	251	984	554	430	81	48	33	812	474	338
59 AÑOS															
ELECTORADO	8 439	4 196	4 243	1 879	878	1 001	3 658	1 792	1 866	233	132	101	2 669	1 394	1 275
VOTOS RECIBIDOS	6 109	2 890	3 219	1 363	600	763	2 687	1 257	1 430	162	85	77	1 897	948	949
ABSTENCIONISMO	2 330	1 306	1 024	516	278	238	971	535	436	71	47	24	772	446	326
60 AÑOS															
ELECTORADO	8 035	3 962	4 073	1 906	878	1 028	3 389	1 681	1 708	232	122	110	2 508	1 281	1 227
VOTOS RECIBIDOS	5 803	2 717	3 086	1 370	581	789	2 488	1 176	1 312	167	90	77	1 778	870	908
ABSTENCIONISMO	2 232	1 245	987	536	297	239	901	505	396	65	32	33	730	411	319
61 AÑOS															
ELECTORADO	7 662	3 867	3 795	1 850	860	990	3 215	1 602	1 613	232	129	103	2 365	1 276	1 089
VOTOS RECIBIDOS	5 539	2 671	2 868	1 361	601	760	2 348	1 130	1 218	161	87	74	1 669	853	816
ABSTENCIONISMO	2 123	1 196	927	489	259	230	867	472	395	71	42	29	696	423	273
62 AÑOS															
ELECTORADO	7 185	3 506	3 679	1 675	745	930	2 968	1 468	1 500	217	118	99	2 325	1 175	1 150
VOTOS RECIBIDOS	5 231	2 438	2 793	1 227	515	712	2 175	1 032	1 143	157	81	76	1 672	810	862
ABSTENCIONISMO	1 954	1 068	886	448	230	218	793	436	357	60	37	23	653	365	288
63 AÑOS															
ELECTORADO	6 830	3 452	3 378	1 677	790	887	2 826	1 439	1 387	210	126	84	2 117	1 097	1 020
VOTOS RECIBIDOS	4 889	2 389	2 500	1 221	564	657	1 999	971	1 028	145	82	63	1 524	772	752
ABSTENCIONISMO	1 941	1 063	878	456	226	230	827	468	359	65	44	21	593	325	268
64 AÑOS															
ELECTORADO	6 250	3 126	3 124	1 490	700	790	2 577	1 252	1 325	216	124	92	1 967	1 050	917
VOTOS RECIBIDOS	4 528	2 170	2 358	1 095	488	607	1 891	888	1 003	145	76	69	1 397	718	679
ABSTENCIONISMO	1 722	956	766	395	212	183	686	364	322	71	48	23	570	332	238
65 AÑOS															
ELECTORADO	6 001	2 953	3 048	1 391	634	757	2 502	1 190	1 312	174	102	72	1 934	1 027	907
VOTOS RECIBIDOS	4 354	2 083	2 271	1 013	443	570	1 860	867	993	128	73	55	1 353	700	653
ABSTENCIONISMO	1 647	870	777	378	191	187	642	323	319	46	29	17	581	327	254
66 AÑOS															
ELECTORADO	5 537	2 742	2 795	1 324	611	713	2 343	1 153	1 190	159	78	81	1 711	900	811
VOTOS RECIBIDOS	3 988	1 915	2 073	968	423	545	1 704	817	887	117	58	59	1 199	617	582
ABSTENCIONISMO	1 549	827	722	356	188	168	639	336	303	42	20	22	512	283	229

CUADRO 3.3 ALAJUELA: ELECTORADO, VOTOS RECIBIDOS Y ABSTENCIONISMO PARA PRESIDENCIA Y VICEPRESIDENCIAS DE LA REPÚBLICA POR ZONA Y SEXO, SEGÚN EDAD, ELECCIONES GENERALES FEBRERO 2018

EDAD	TOTAL			URBANA			PREDOMINANTE URBANA			RURAL			PREDOMINANTE RURAL		
	TOTAL	HOMBRES	MUJERES	TOTAL	HOMBRES	MUJERES	TOTAL	HOMBRES	MUJERES	TOTAL	HOMBRES	MUJERES	TOTAL	HOMBRES	MUJERES
67 AÑOS															
ELECTORADO	5 233	2 666	2 567	1 222	585	637	2 160	1 056	1 104	148	86	62	1 703	939	764
VOTOS RECIBIDOS	3 779	1 863	1 916	863	401	462	1 579	743	836	106	58	48	1 231	661	570
ABSTENCIONISMO	1 454	803	651	359	184	175	581	313	268	42	28	14	472	278	194
68 AÑOS															
ELECTORADO	4 974	2 442	2 532	1 181	556	625	2 027	974	1 053	132	65	67	1 634	847	787
VOTOS RECIBIDOS	3 564	1 740	1 824	878	400	478	1 464	696	768	94	49	45	1 128	595	533
ABSTENCIONISMO	1 410	702	708	303	156	147	563	278	285	38	16	22	506	252	254
69 AÑOS															
ELECTORADO	4 414	2 124	2 290	996	417	579	1 888	900	988	144	86	58	1 386	721	665
VOTOS RECIBIDOS	3 135	1 473	1 662	714	289	425	1 368	635	733	89	52	37	964	497	467
ABSTENCIONISMO	1 279	651	628	282	128	154	520	265	255	55	34	21	422	224	198
70 AÑOS															
ELECTORADO	4 252	2 032	2 220	991	390	601	1 752	829	923	145	76	69	1 364	737	627
VOTOS RECIBIDOS	3 028	1 439	1 589	716	284	432	1 241	568	673	107	60	47	964	527	437
ABSTENCIONISMO	1 224	593	631	275	106	169	511	261	250	38	16	22	400	210	190
71 AÑOS															
ELECTORADO	4 049	1 972	2 077	941	454	487	1 689	781	908	125	64	61	1 294	673	621
VOTOS RECIBIDOS	2 831	1 350	1 481	669	313	356	1 165	513	652	99	51	48	898	473	425
ABSTENCIONISMO	1 218	622	596	272	141	131	524	268	256	26	13	13	396	200	196
72 AÑOS															
ELECTORADO	3 866	1 913	1 953	941	427	514	1 530	773	757	112	61	51	1 283	652	631
VOTOS RECIBIDOS	2 699	1 312	1 387	652	282	370	1 079	535	544	78	47	31	890	448	442
ABSTENCIONISMO	1 167	601	566	289	145	144	451	238	213	34	14	20	393	204	189
73 AÑOS															
ELECTORADO	3 792	1 836	1 956	913	388	525	1 526	719	807	117	57	60	1 236	672	564
VOTOS RECIBIDOS	2 647	1 261	1 386	633	273	360	1 077	487	590	87	42	45	850	459	391
ABSTENCIONISMO	1 145	575	570	280	115	165	449	232	217	30	15	15	386	213	173
74 AÑOS															
ELECTORADO	3 375	1 646	1 729	821	384	437	1 423	653	770	95	49	46	1 036	560	476
VOTOS RECIBIDOS	2 284	1 120	1 164	564	261	303	985	455	530	62	35	27	673	369	304
ABSTENCIONISMO	1 091	526	565	257	123	134	438	198	240	33	14	19	363	191	172
75 AÑOS															
ELECTORADO	3 152	1 504	1 648	740	314	426	1 324	619	705	94	58	36	994	513	481
VOTOS RECIBIDOS	2 086	1 002	1 084	499	216	283	880	405	475	61	38	23	646	343	303
ABSTENCIONISMO	1 066	502	564	241	98	143	444	214	230	33	20	13	348	170	178
76 AÑOS															
ELECTORADO	2 905	1 357	1 548	701	310	391	1 195	526	669	83	51	32	926	470	456
VOTOS RECIBIDOS	1 903	912	991	452	190	262	814	373	441	47	32	15	590	317	273
ABSTENCIONISMO	1 002	445	557	249	120	129	381	153	228	36	19	17	336	153	183

CUADRO 3.3 ALAJUELA: ELECTORADO, VOTOS RECIBIDOS Y ABSTENCIONISMO PARA PRESIDENCIA Y VICEPRESIDENCIAS DE LA REPÚBLICA POR ZONA Y SEXO, SEGÚN EDAD, ELECCIONES GENERALES FEBRERO 2018

EDAD	TOTAL			URBANA			PREDOMINANTE URBANA			RURAL			PREDOMINANTE RURAL		
	TOTAL	HOMBRES	MUJERES	TOTAL	HOMBRES	MUJERES	TOTAL	HOMBRES	MUJERES	TOTAL	HOMBRES	MUJERES	TOTAL	HOMBRES	MUJERES
77 AÑOS															
ELECTORADO	2 843	1 353	1 490	656	277	379	1 162	567	595	107	58	49	918	451	467
VOTOS RECIBIDOS	1 865	904	961	432	184	248	759	374	385	73	39	34	601	307	294
ABSTENCIONISMO	978	449	529	224	93	131	403	193	210	34	19	15	317	144	173
78 AÑOS															
ELECTORADO	2 544	1 211	1 333	628	260	368	1 025	499	526	88	48	40	803	404	399
VOTOS RECIBIDOS	1 622	778	844	405	170	235	661	324	337	53	26	27	503	258	245
ABSTENCIONISMO	922	433	489	223	90	133	364	175	189	35	22	13	300	146	154
79 AÑOS															
ELECTORADO	2 384	1 143	1 241	599	274	325	937	424	513	83	51	32	765	394	371
VOTOS RECIBIDOS	1 520	731	789	394	171	223	595	269	326	52	34	18	479	257	222
ABSTENCIONISMO	864	412	452	205	103	102	342	155	187	31	17	14	286	137	149
80 AÑOS															
ELECTORADO	2 190	997	1 193	567	220	347	856	376	480	69	35	34	698	366	332
VOTOS RECIBIDOS	1 354	633	721	354	135	219	534	237	297	47	22	25	419	239	180
ABSTENCIONISMO	836	364	472	213	85	128	322	139	183	22	13	9	279	127	152
81 AÑOS															
ELECTORADO	1 983	906	1 077	514	203	311	813	370	443	69	30	39	587	303	284
VOTOS RECIBIDOS	1 175	560	615	289	124	165	499	236	263	45	21	24	342	179	163
ABSTENCIONISMO	808	346	462	225	79	146	314	134	180	24	9	15	245	124	121
82 AÑOS															
ELECTORADO	1 785	813	972	449	172	277	721	345	376	54	29	25	561	267	294
VOTOS RECIBIDOS	1 038	488	550	261	102	159	432	209	223	30	16	14	315	161	154
ABSTENCIONISMO	747	325	422	188	70	118	289	136	153	24	13	11	246	106	140
83 AÑOS															
ELECTORADO	1 552	713	839	403	172	231	600	273	327	44	22	22	505	246	259
VOTOS RECIBIDOS	925	453	472	231	99	132	366	180	186	23	13	10	305	161	144
ABSTENCIONISMO	627	260	367	172	73	99	234	93	141	21	9	12	200	85	115
84 AÑOS															
ELECTORADO	1 433	642	791	352	146	206	580	249	331	50	28	22	451	219	232
VOTOS RECIBIDOS	775	365	410	189	84	105	315	141	174	22	16	6	249	124	125
ABSTENCIONISMO	658	277	381	163	62	101	265	108	157	28	12	16	202	95	107
85 AÑOS															
ELECTORADO	1 335	615	720	318	129	189	546	248	298	38	18	20	433	220	213
VOTOS RECIBIDOS	735	348	387	169	79	90	322	144	178	19	9	10	225	116	109
ABSTENCIONISMO	600	267	333	149	50	99	224	104	120	19	9	10	208	104	104
86 AÑOS															
ELECTORADO	1 201	537	664	345	145	200	460	189	271	24	14	10	372	189	183
VOTOS RECIBIDOS	609	283	326	154	63	91	233	98	135	14	7	7	208	115	93
ABSTENCIONISMO	592	254	338	191	82	109	227	91	136	10	7	3	164	74	90

CUADRO 3.3 ALAJUELA: ELECTORADO, VOTOS RECIBIDOS Y ABSTENCIONISMO PARA PRESIDENCIA Y VICEPRESIDENCIAS DE LA REPÚBLICA POR ZONA Y SEXO, SEGÚN EDAD, ELECCIONES GENERALES FEBRERO 2018

EDAD	TOTAL			URBANA			PREDOMINANTE URBANA			RURAL			PREDOMINANTE RURAL		
	TOTAL	HOMBRES	MUJERES	TOTAL	HOMBRES	MUJERES	TOTAL	HOMBRES	MUJERES	TOTAL	HOMBRES	MUJERES	TOTAL	HOMBRES	MUJERES
87 AÑOS															
ELECTORADO	1 059	475	584	286	106	180	414	190	224	34	20	14	325	159	166
VOTOS RECIBIDOS	550	266	284	158	62	96	222	114	108	15	10	5	155	80	75
ABSTENCIONISMO	509	209	300	128	44	84	192	76	116	19	10	9	170	79	91
88 AÑOS															
ELECTORADO	887	374	513	240	93	147	354	153	201	21	8	13	272	120	152
VOTOS RECIBIDOS	396	190	206	95	40	55	181	84	97	9	5	4	111	61	50
ABSTENCIONISMO	491	184	307	145	53	92	173	69	104	12	3	9	161	59	102
89 AÑOS															
ELECTORADO	802	326	476	216	68	148	313	129	184	29	16	13	244	113	131
VOTOS RECIBIDOS	358	158	200	95	32	63	149	66	83	12	7	5	102	53	49
ABSTENCIONISMO	444	168	276	121	36	85	164	63	101	17	9	8	142	60	82
90 AÑOS															
ELECTORADO	666	288	378	169	68	101	268	120	148	18	7	11	211	93	118
VOTOS RECIBIDOS	300	151	149	75	33	42	122	64	58	11	5	6	92	49	43
ABSTENCIONISMO	366	137	229	94	35	59	146	56	90	7	2	5	119	44	75
91 AÑOS															
ELECTORADO	605	277	328	146	53	93	240	97	143	21	9	12	198	118	80
VOTOS RECIBIDOS	256	131	125	72	28	44	101	45	56	7	3	4	76	55	21
ABSTENCIONISMO	349	146	203	74	25	49	139	52	87	14	6	8	122	63	59
92 AÑOS															
ELECTORADO	469	196	273	140	50	90	188	72	116	9	6	3	132	68	64
VOTOS RECIBIDOS	173	89	84	57	25	32	62	28	34	4	4	0	50	32	18
ABSTENCIONISMO	296	107	189	83	25	58	126	44	82	5	2	3	82	36	46
93 AÑOS															
ELECTORADO	351	155	196	95	41	54	153	65	88	15	9	6	88	40	48
VOTOS RECIBIDOS	128	75	53	31	22	9	55	29	26	5	3	2	37	21	16
ABSTENCIONISMO	223	80	143	64	19	45	98	36	62	10	6	4	51	19	32
94 AÑOS															
ELECTORADO	290	118	172	91	29	62	100	40	60	8	4	4	91	45	46
VOTOS RECIBIDOS	110	56	54	41	19	22	39	19	20	2	1	1	28	17	11
ABSTENCIONISMO	180	62	118	50	10	40	61	21	40	6	3	3	63	28	35
95 AÑOS Y MÁS															
ELECTORADO	819	305	514	260	72	188	317	129	188	34	19	15	208	85	123
VOTOS RECIBIDOS	213	110	103	62	24	38	90	51	39	8	5	3	53	30	23
ABSTENCIONISMO	606	195	411	198	48	150	227	78	149	26	14	12	155	55	100

CUADRO 3.4 CARTAGO: ELECTORADO, VOTOS RECIBIDOS Y ABSTENCIONISMO PARA PRESIDENCIA Y VICEPRESIDENCIAS DE LA REPÚBLICA POR ZONA Y SEXO, SEGÚN EDAD, ELECCIONES GENERALES FEBRERO 2018

EDAD	TOTAL			URBANA			PREDOMINANTE URBANA			RURAL			PREDOMINANTE RURAL		
	TOTAL	HOMBRES	MUJERES	TOTAL	HOMBRES	MUJERES	TOTAL	HOMBRES	MUJERES	TOTAL	HOMBRES	MUJERES	TOTAL	HOMBRES	MUJERES
CARTAGO															
ELECTORADO	387 943	192 738	195 205	91 905	44 877	47 028	243 708	121 229	122 479	10 493	5 388	5 105	41 837	21 244	20 593
VOTOS RECIBIDOS	278 545	132 226	146 319	68 574	32 194	36 380	175 059	83 020	92 039	5 978	3 011	2 967	28 934	14 001	14 933
ABSTENCIONISMO	109 398	60 512	48 886	23 331	12 683	10 648	68 649	38 209	30 440	4 515	2 377	2 138	12 903	7 243	5 660
18 AÑOS															
ELECTORADO	6 717	3 398	3 319	1 413	714	699	4 358	2 197	2 161	209	103	106	737	384	353
VOTOS RECIBIDOS	4 995	2 415	2 580	1 073	527	546	3 260	1 567	1 693	118	58	60	544	263	281
ABSTENCIONISMO	1 722	983	739	340	187	153	1 098	630	468	91	45	46	193	121	72
19 AÑOS															
ELECTORADO	8 538	4 374	4 164	1 827	953	874	5 371	2 717	2 654	314	166	148	1 026	538	488
VOTOS RECIBIDOS	5 902	2 842	3 060	1 332	649	683	3 735	1 797	1 938	159	72	87	676	324	352
ABSTENCIONISMO	2 636	1 532	1 104	495	304	191	1 636	920	716	155	94	61	350	214	136
20 AÑOS															
ELECTORADO	8 587	4 333	4 254	1 839	920	919	5 486	2 784	2 702	304	140	164	958	489	469
VOTOS RECIBIDOS	5 851	2 777	3 074	1 280	593	687	3 755	1 797	1 958	155	73	82	661	314	347
ABSTENCIONISMO	2 736	1 556	1 180	559	327	232	1 731	987	744	149	67	82	297	175	122
21 AÑOS															
ELECTORADO	8 894	4 600	4 294	1 920	980	940	5 709	2 954	2 755	317	183	134	948	483	465
VOTOS RECIBIDOS	5 997	2 925	3 072	1 340	657	683	3 866	1 872	1 994	165	89	76	626	307	319
ABSTENCIONISMO	2 897	1 675	1 222	580	323	257	1 843	1 082	761	152	94	58	322	176	146
22 AÑOS															
ELECTORADO	8 932	4 544	4 388	1 895	926	969	5 744	2 954	2 790	303	149	154	990	515	475
VOTOS RECIBIDOS	6 147	2 913	3 234	1 337	607	730	3 972	1 891	2 081	147	76	71	691	339	352
ABSTENCIONISMO	2 785	1 631	1 154	558	319	239	1 772	1 063	709	156	73	83	299	176	123
23 AÑOS															
ELECTORADO	9 222	4 710	4 512	1 991	985	1 006	5 920	3 066	2 854	306	164	142	1 005	495	510
VOTOS RECIBIDOS	6 221	2 978	3 243	1 397	661	736	3 978	1 910	2 068	171	86	85	675	321	354
ABSTENCIONISMO	3 001	1 732	1 269	594	324	270	1 942	1 156	786	135	78	57	330	174	156
24 AÑOS															
ELECTORADO	9 200	4 668	4 532	1 932	974	958	5 916	3 001	2 915	302	155	147	1 050	538	512
VOTOS RECIBIDOS	6 319	3 011	3 308	1 348	640	708	4 104	1 943	2 161	166	84	82	701	344	357
ABSTENCIONISMO	2 881	1 657	1 224	584	334	250	1 812	1 058	754	136	71	65	349	194	155
25 AÑOS															
ELECTORADO	9 298	4 734	4 564	1 950	1 006	944	5 969	3 022	2 947	305	149	156	1 074	557	517
VOTOS RECIBIDOS	6 450	3 120	3 330	1 426	705	721	4 128	1 995	2 133	167	78	89	729	342	387
ABSTENCIONISMO	2 848	1 614	1 234	524	301	223	1 841	1 027	814	138	71	67	345	215	130
26 AÑOS															
ELECTORADO	9 327	4 815	4 512	1 981	1 027	954	6 052	3 107	2 945	280	153	127	1 014	528	486
VOTOS RECIBIDOS	6 559	3 199	3 360	1 452	723	729	4 258	2 052	2 206	152	81	71	697	343	354
ABSTENCIONISMO	2 768	1 616	1 152	529	304	225	1 794	1 055	739	128	72	56	317	185	132

CUADRO 3.4 CARTAGO: ELECTORADO, VOTOS RECIBIDOS Y ABSTENCIONISMO PARA PRESIDENCIA Y VICEPRESIDENCIAS DE LA REPÚBLICA POR ZONA Y SEXO, SEGÚN EDAD, ELECCIONES GENERALES FEBRERO 2018

EDAD	TOTAL			URBANA			PREDOMINANTE URBANA			RURAL			PREDOMINANTE RURAL		
	TOTAL	HOMBRES	MUJERES	TOTAL	HOMBRES	MUJERES	TOTAL	HOMBRES	MUJERES	TOTAL	HOMBRES	MUJERES	TOTAL	HOMBRES	MUJERES
27 AÑOS															
ELECTORADO	9 544	4 929	4 615	2 098	1 104	994	6 111	3 133	2 978	286	159	127	1 049	533	516
VOTOS RECIBIDOS	6 661	3 238	3 423	1 499	741	758	4 263	2 054	2 209	166	98	68	733	345	388
ABSTENCIONISMO	2 883	1 691	1 192	599	363	236	1 848	1 079	769	120	61	59	316	188	128
28 AÑOS															
ELECTORADO	9 695	4 885	4 810	2 152	1 068	1 084	6 193	3 147	3 046	322	159	163	1 028	511	517
VOTOS RECIBIDOS	6 932	3 315	3 617	1 583	749	834	4 424	2 130	2 294	182	83	99	743	353	390
ABSTENCIONISMO	2 763	1 570	1 193	569	319	250	1 769	1 017	752	140	76	64	285	158	127
29 AÑOS															
ELECTORADO	9 446	4 806	4 640	2 071	1 045	1 026	6 129	3 132	2 997	270	134	136	976	495	481
VOTOS RECIBIDOS	6 811	3 295	3 516	1 539	754	785	4 430	2 140	2 290	159	80	79	683	321	362
ABSTENCIONISMO	2 635	1 511	1 124	532	291	241	1 699	992	707	111	54	57	293	174	119
30 AÑOS															
ELECTORADO	9 295	4 753	4 542	2 054	1 045	1 009	6 029	3 134	2 895	258	120	138	954	454	500
VOTOS RECIBIDOS	6 644	3 212	3 432	1 533	743	790	4 281	2 106	2 175	135	59	76	695	304	391
ABSTENCIONISMO	2 651	1 541	1 110	521	302	219	1 748	1 028	720	123	61	62	259	150	109
31 AÑOS															
ELECTORADO	9 686	4 893	4 793	2 219	1 140	1 079	6 196	3 141	3 055	274	122	152	997	490	507
VOTOS RECIBIDOS	6 946	3 335	3 611	1 647	808	839	4 458	2 132	2 326	138	57	81	703	338	365
ABSTENCIONISMO	2 740	1 558	1 182	572	332	240	1 738	1 009	729	136	65	71	294	152	142
32 AÑOS															
ELECTORADO	9 552	4 900	4 652	2 101	1 029	1 072	6 183	3 240	2 943	266	138	128	1 002	493	509
VOTOS RECIBIDOS	6 875	3 319	3 556	1 567	733	834	4 467	2 196	2 271	138	70	68	703	320	383
ABSTENCIONISMO	2 677	1 581	1 096	534	296	238	1 716	1 044	672	128	68	60	299	173	126
33 AÑOS															
ELECTORADO	8 839	4 421	4 418	2 051	973	1 078	5 679	2 869	2 810	225	122	103	884	457	427
VOTOS RECIBIDOS	6 462	3 070	3 392	1 557	718	839	4 146	1 977	2 169	139	72	67	620	303	317
ABSTENCIONISMO	2 377	1 351	1 026	494	255	239	1 533	892	641	86	50	36	264	154	110
34 AÑOS															
ELECTORADO	8 023	4 040	3 983	1 919	962	957	5 184	2 622	2 562	196	91	105	724	365	359
VOTOS RECIBIDOS	5 862	2 774	3 088	1 477	702	775	3 769	1 784	1 985	109	50	59	507	238	269
ABSTENCIONISMO	2 161	1 266	895	442	260	182	1 415	838	577	87	41	46	217	127	90
35 AÑOS															
ELECTORADO	7 923	3 965	3 958	1 969	983	986	4 967	2 474	2 493	211	104	107	776	404	372
VOTOS RECIBIDOS	5 839	2 735	3 104	1 538	741	797	3 628	1 673	1 955	127	60	67	546	261	285
ABSTENCIONISMO	2 084	1 230	854	431	242	189	1 339	801	538	84	44	40	230	143	87
36 AÑOS															
ELECTORADO	8 143	4 076	4 067	1 998	962	1 036	5 148	2 616	2 532	209	109	100	788	389	399
VOTOS RECIBIDOS	5 914	2 814	3 100	1 528	712	816	3 717	1 784	1 933	122	57	65	547	261	286
ABSTENCIONISMO	2 229	1 262	967	470	250	220	1 431	832	599	87	52	35	241	128	113

CUADRO 3.4 CARTAGO: ELECTORADO, VOTOS RECIBIDOS Y ABSTENCIONISMO PARA PRESIDENCIA Y VICEPRESIDENCIAS DE LA REPÚBLICA POR ZONA Y SEXO, SEGÚN EDAD, ELECCIONES GENERALES FEBRERO 2018

EDAD	TOTAL			URBANA			PREDOMINANTE URBANA			RURAL			PREDOMINANTE RURAL		
	TOTAL	HOMBRES	MUJERES	TOTAL	HOMBRES	MUJERES	TOTAL	HOMBRES	MUJERES	TOTAL	HOMBRES	MUJERES	TOTAL	HOMBRES	MUJERES
37 AÑOS															
ELECTORADO	8 160	4 129	4 031	2 090	1 091	999	5 111	2 544	2 567	201	97	104	758	397	361
VOTOS RECIBIDOS	6 066	2 946	3 120	1 644	840	804	3 785	1 796	1 989	122	60	62	515	250	265
ABSTENCIONISMO	2 094	1 183	911	446	251	195	1 326	748	578	79	37	42	243	147	96
38 AÑOS															
ELECTORADO	7 833	3 902	3 931	1 888	962	926	5 028	2 492	2 536	203	110	93	714	338	376
VOTOS RECIBIDOS	5 777	2 726	3 051	1 413	690	723	3 736	1 753	1 983	122	61	61	506	222	284
ABSTENCIONISMO	2 056	1 176	880	475	272	203	1 292	739	553	81	49	32	208	116	92
39 AÑOS															
ELECTORADO	7 413	3 650	3 763	1 804	900	904	4 715	2 283	2 432	205	108	97	689	359	330
VOTOS RECIBIDOS	5 505	2 581	2 924	1 375	654	721	3 517	1 618	1 899	110	59	51	503	250	253
ABSTENCIONISMO	1 908	1 069	839	429	246	183	1 198	665	533	95	49	46	186	109	77
40 AÑOS															
ELECTORADO	7 357	3 679	3 678	1 792	912	880	4 624	2 285	2 339	178	94	84	763	388	375
VOTOS RECIBIDOS	5 522	2 617	2 905	1 362	663	699	3 508	1 643	1 865	116	53	63	536	258	278
ABSTENCIONISMO	1 835	1 062	773	430	249	181	1 116	642	474	62	41	21	227	130	97
41 AÑOS															
ELECTORADO	6 841	3 369	3 472	1 629	840	789	4 310	2 085	2 225	185	92	93	717	352	365
VOTOS RECIBIDOS	5 091	2 364	2 727	1 266	611	655	3 221	1 484	1 737	104	49	55	500	220	280
ABSTENCIONISMO	1 750	1 005	745	363	229	134	1 089	601	488	81	43	38	217	132	85
42 AÑOS															
ELECTORADO	6 724	3 301	3 423	1 558	772	786	4 269	2 101	2 168	180	87	93	717	341	376
VOTOS RECIBIDOS	5 011	2 361	2 650	1 198	575	623	3 218	1 518	1 700	115	51	64	480	217	263
ABSTENCIONISMO	1 713	940	773	360	197	163	1 051	583	468	65	36	29	237	124	113
43 AÑOS															
ELECTORADO	6 643	3 373	3 270	1 520	767	753	4 222	2 123	2 099	175	99	76	726	384	342
VOTOS RECIBIDOS	4 922	2 387	2 535	1 163	559	604	3 135	1 501	1 634	101	53	48	523	274	249
ABSTENCIONISMO	1 721	986	735	357	208	149	1 087	622	465	74	46	28	203	110	93
44 AÑOS															
ELECTORADO	6 544	3 242	3 302	1 482	762	720	4 150	2 043	2 107	178	91	87	734	346	388
VOTOS RECIBIDOS	4 901	2 314	2 587	1 183	599	584	3 073	1 430	1 643	112	55	57	533	230	303
ABSTENCIONISMO	1 643	928	715	299	163	136	1 077	613	464	66	36	30	201	116	85
45 AÑOS															
ELECTORADO	6 457	3 174	3 283	1 520	751	769	3 992	1 928	2 064	184	106	78	761	389	372
VOTOS RECIBIDOS	4 791	2 228	2 563	1 178	561	617	2 979	1 358	1 621	102	55	47	532	254	278
ABSTENCIONISMO	1 666	946	720	342	190	152	1 013	570	443	82	51	31	229	135	94
46 AÑOS															
ELECTORADO	6 591	3 179	3 412	1 540	752	788	4 079	1 948	2 131	200	108	92	772	371	401
VOTOS RECIBIDOS	4 867	2 238	2 629	1 194	538	656	2 991	1 370	1 621	127	73	54	555	257	298
ABSTENCIONISMO	1 724	941	783	346	214	132	1 088	578	510	73	35	38	217	114	103

CUADRO 3.4 CARTAGO: ELECTORADO, VOTOS RECIBIDOS Y ABSTENCIONISMO PARA PRESIDENCIA Y VICEPRESIDENCIAS DE LA REPÚBLICA POR ZONA Y SEXO, SEGÚN EDAD, ELECCIONES GENERALES FEBRERO 2018

EDAD	TOTAL			URBANA			PREDOMINANTE URBANA			RURAL			PREDOMINANTE RURAL		
	TOTAL	HOMBRES	MUJERES	TOTAL	HOMBRES	MUJERES	TOTAL	HOMBRES	MUJERES	TOTAL	HOMBRES	MUJERES	TOTAL	HOMBRES	MUJERES
47 AÑOS															
ELECTORADO	6 487	3 175	3 312	1 467	729	738	4 058	1 999	2 059	188	80	108	774	367	407
VOTOS RECIBIDOS	4 842	2 235	2 607	1 110	515	595	3 033	1 419	1 614	118	46	72	581	255	326
ABSTENCIONISMO	1 645	940	705	357	214	143	1 025	580	445	70	34	36	193	112	81
48 AÑOS															
ELECTORADO	6 657	3 249	3 408	1 474	711	763	4 257	2 073	2 184	162	80	82	764	385	379
VOTOS RECIBIDOS	4 937	2 277	2 660	1 135	519	616	3 136	1 437	1 699	120	59	61	546	262	284
ABSTENCIONISMO	1 720	972	748	339	192	147	1 121	636	485	42	21	21	218	123	95
49 AÑOS															
ELECTORADO	6 611	3 284	3 327	1 460	722	738	4 170	2 081	2 089	171	100	71	810	381	429
VOTOS RECIBIDOS	4 967	2 321	2 646	1 151	553	598	3 122	1 443	1 679	97	57	40	597	268	329
ABSTENCIONISMO	1 644	963	681	309	169	140	1 048	638	410	74	43	31	213	113	100
50 AÑOS															
ELECTORADO	6 597	3 298	3 299	1 561	755	806	4 132	2 080	2 052	151	74	77	753	389	364
VOTOS RECIBIDOS	4 918	2 354	2 564	1 200	558	642	3 075	1 495	1 580	94	42	52	549	259	290
ABSTENCIONISMO	1 679	944	735	361	197	164	1 057	585	472	57	32	25	204	130	74
51 AÑOS															
ELECTORADO	6 756	3 310	3 446	1 509	732	777	4 269	2 105	2 164	178	91	87	800	382	418
VOTOS RECIBIDOS	5 053	2 358	2 695	1 181	557	624	3 217	1 504	1 713	104	55	49	551	242	309
ABSTENCIONISMO	1 703	952	751	328	175	153	1 052	601	451	74	36	38	249	140	109
52 AÑOS															
ELECTORADO	6 605	3 335	3 270	1 531	773	758	4 172	2 078	2 094	160	80	80	742	404	338
VOTOS RECIBIDOS	4 955	2 392	2 563	1 183	571	612	3 122	1 483	1 639	93	47	46	557	291	266
ABSTENCIONISMO	1 650	943	707	348	202	146	1 050	595	455	67	33	34	185	113	72
53 AÑOS															
ELECTORADO	6 591	3 212	3 379	1 601	747	854	4 099	2 014	2 085	153	66	87	738	385	353
VOTOS RECIBIDOS	4 959	2 332	2 627	1 249	570	679	3 075	1 442	1 633	98	44	54	537	276	261
ABSTENCIONISMO	1 632	880	752	352	177	175	1 024	572	452	55	22	33	201	109	92
54 AÑOS															
ELECTORADO	6 379	3 163	3 216	1 531	718	813	4 033	2 006	2 027	143	76	67	672	363	309
VOTOS RECIBIDOS	4 794	2 226	2 568	1 177	505	672	3 049	1 428	1 621	90	48	42	478	245	233
ABSTENCIONISMO	1 585	937	648	354	213	141	984	578	406	53	28	25	194	118	76
55 AÑOS															
ELECTORADO	5 988	2 945	3 043	1 443	713	730	3 727	1 801	1 926	139	83	56	679	348	331
VOTOS RECIBIDOS	4 510	2 124	2 386	1 109	519	590	2 816	1 310	1 506	94	54	40	491	241	250
ABSTENCIONISMO	1 478	821	657	334	194	140	911	491	420	45	29	16	188	107	81
56 AÑOS															
ELECTORADO	5 997	2 984	3 013	1 519	740	779	3 725	1 849	1 876	120	64	56	633	331	302
VOTOS RECIBIDOS	4 544	2 152	2 392	1 179	544	635	2 833	1 339	1 494	83	44	39	449	225	224
ABSTENCIONISMO	1 453	832	621	340	196	144	892	510	382	37	20	17	184	106	78

CUADRO 3.4 CARTAGO: ELECTORADO, VOTOS RECIBIDOS Y ABSTENCIONISMO PARA PRESIDENCIA Y VICEPRESIDENCIAS DE LA REPÚBLICA POR ZONA Y SEXO, SEGÚN EDAD, ELECCIONES GENERALES FEBRERO 2018

EDAD	TOTAL			URBANA			PREDOMINANTE URBANA			RURAL			PREDOMINANTE RURAL		
	TOTAL	HOMBRES	MUJERES	TOTAL	HOMBRES	MUJERES	TOTAL	HOMBRES	MUJERES	TOTAL	HOMBRES	MUJERES	TOTAL	HOMBRES	MUJERES
57 AÑOS															
ELECTORADO	5 837	2 820	3 017	1 492	723	769	3 592	1 732	1 860	126	63	63	627	302	325
VOTOS RECIBIDOS	4 349	1 996	2 353	1 158	545	613	2 672	1 225	1 447	76	37	39	443	189	254
ABSTENCIONISMO	1 488	824	664	334	178	156	920	507	413	50	26	24	184	113	71
58 AÑOS															
ELECTORADO	5 438	2 675	2 763	1 321	629	692	3 423	1 681	1 742	121	59	62	573	306	267
VOTOS RECIBIDOS	4 052	1 870	2 182	1 044	462	582	2 523	1 167	1 356	75	37	38	410	204	206
ABSTENCIONISMO	1 386	805	581	277	167	110	900	514	386	46	22	24	163	102	61
59 AÑOS															
ELECTORADO	5 262	2 596	2 666	1 305	632	673	3 279	1 611	1 668	124	72	52	554	281	273
VOTOS RECIBIDOS	3 966	1 875	2 091	1 014	467	547	2 470	1 162	1 308	74	41	33	408	205	203
ABSTENCIONISMO	1 296	721	575	291	165	126	809	449	360	50	31	19	146	76	70
60 AÑOS															
ELECTORADO	4 894	2 420	2 474	1 261	609	652	3 011	1 485	1 526	102	52	50	520	274	246
VOTOS RECIBIDOS	3 615	1 720	1 895	961	457	504	2 240	1 054	1 186	61	33	28	353	176	177
ABSTENCIONISMO	1 279	700	579	300	152	148	771	431	340	41	19	22	167	98	69
61 AÑOS															
ELECTORADO	4 646	2 244	2 402	1 215	575	640	2 821	1 346	1 475	102	60	42	508	263	245
VOTOS RECIBIDOS	3 446	1 593	1 853	948	433	515	2 090	950	1 140	60	35	25	348	175	173
ABSTENCIONISMO	1 200	651	549	267	142	125	731	396	335	42	25	17	160	88	72
62 AÑOS															
ELECTORADO	4 410	2 111	2 299	1 112	514	598	2 745	1 289	1 456	102	56	46	451	252	199
VOTOS RECIBIDOS	3 249	1 448	1 801	825	351	474	2 064	905	1 159	56	24	32	304	168	136
ABSTENCIONISMO	1 161	663	498	287	163	124	681	384	297	46	32	14	147	84	63
63 AÑOS															
ELECTORADO	4 290	2 097	2 193	1 124	540	584	2 607	1 262	1 345	98	55	43	461	240	221
VOTOS RECIBIDOS	3 169	1 487	1 682	870	402	468	1 915	893	1 022	55	32	23	329	160	169
ABSTENCIONISMO	1 121	610	511	254	138	116	692	369	323	43	23	20	132	80	52
64 AÑOS															
ELECTORADO	3 892	1 867	2 025	1 015	457	558	2 393	1 144	1 249	91	51	40	393	215	178
VOTOS RECIBIDOS	2 872	1 334	1 538	791	336	455	1 756	818	938	49	32	17	276	148	128
ABSTENCIONISMO	1 020	533	487	224	121	103	637	326	311	42	19	23	117	67	50
65 AÑOS															
ELECTORADO	3 689	1 769	1 920	1 047	468	579	2 210	1 079	1 131	84	38	46	348	184	164
VOTOS RECIBIDOS	2 769	1 306	1 463	819	358	461	1 648	789	859	60	27	33	242	132	110
ABSTENCIONISMO	920	463	457	228	110	118	562	290	272	24	11	13	106	52	54
66 AÑOS															
ELECTORADO	3 264	1 536	1 728	917	411	506	1 940	911	1 029	72	32	40	335	182	153
VOTOS RECIBIDOS	2 397	1 096	1 301	710	310	400	1 406	638	768	39	15	24	242	133	109
ABSTENCIONISMO	867	440	427	207	101	106	534	273	261	33	17	16	93	49	44

CUADRO 3.4 CARTAGO: ELECTORADO, VOTOS RECIBIDOS Y ABSTENCIONISMO PARA PRESIDENCIA Y VICEPRESIDENCIAS DE LA REPÚBLICA POR ZONA Y SEXO, SEGÚN EDAD, ELECCIONES GENERALES FEBRERO 2018

EDAD	TOTAL			URBANA			PREDOMINANTE URBANA			RURAL			PREDOMINANTE RURAL		
	TOTAL	HOMBRES	MUJERES	TOTAL	HOMBRES	MUJERES	TOTAL	HOMBRES	MUJERES	TOTAL	HOMBRES	MUJERES	TOTAL	HOMBRES	MUJERES
67 AÑOS															
ELECTORADO	3 145	1 499	1 646	876	409	467	1 864	891	973	69	26	43	336	173	163
VOTOS RECIBIDOS	2 324	1 099	1 225	663	300	363	1 391	659	732	40	14	26	230	126	104
ABSTENCIONISMO	821	400	421	213	109	104	473	232	241	29	12	17	106	47	59
68 AÑOS															
ELECTORADO	2 969	1 407	1 562	840	377	463	1 723	816	907	67	37	30	339	177	162
VOTOS RECIBIDOS	2 144	1 007	1 137	638	282	356	1 247	590	657	41	23	18	218	112	106
ABSTENCIONISMO	825	400	425	202	95	107	476	226	250	26	14	12	121	65	56
69 AÑOS															
ELECTORADO	2 649	1 255	1 394	736	321	415	1 587	768	819	63	37	26	263	129	134
VOTOS RECIBIDOS	1 924	904	1 020	553	244	309	1 151	554	597	36	21	15	184	85	99
ABSTENCIONISMO	725	351	374	183	77	106	436	214	222	27	16	11	79	44	35
70 AÑOS															
ELECTORADO	2 452	1 162	1 290	661	289	372	1 482	724	758	53	29	24	256	120	136
VOTOS RECIBIDOS	1 740	820	920	494	209	285	1 054	510	544	32	20	12	160	81	79
ABSTENCIONISMO	712	342	370	167	80	87	428	214	214	21	9	12	96	39	57
71 AÑOS															
ELECTORADO	2 372	1 118	1 254	630	300	330	1 400	651	749	52	26	26	290	141	149
VOTOS RECIBIDOS	1 624	772	852	456	220	236	943	441	502	29	16	13	196	95	101
ABSTENCIONISMO	748	346	402	174	80	94	457	210	247	23	10	13	94	46	48
72 AÑOS															
ELECTORADO	2 273	1 121	1 152	675	292	383	1 308	677	631	44	23	21	246	129	117
VOTOS RECIBIDOS	1 561	781	780	502	216	286	868	466	402	28	14	14	163	85	78
ABSTENCIONISMO	712	340	372	173	76	97	440	211	229	16	9	7	83	44	39
73 AÑOS															
ELECTORADO	2 226	1 067	1 159	661	311	350	1 261	594	667	42	22	20	262	140	122
VOTOS RECIBIDOS	1 517	730	787	476	218	258	855	411	444	20	10	10	166	91	75
ABSTENCIONISMO	709	337	372	185	93	92	406	183	223	22	12	10	96	49	47
74 AÑOS															
ELECTORADO	2 042	950	1 092	557	257	300	1 200	548	652	45	24	21	240	121	119
VOTOS RECIBIDOS	1 371	645	726	400	184	216	790	370	420	25	12	13	156	79	77
ABSTENCIONISMO	671	305	366	157	73	84	410	178	232	20	12	8	84	42	42
75 AÑOS															
ELECTORADO	1 812	864	948	487	220	267	1 073	511	562	50	29	21	202	104	98
VOTOS RECIBIDOS	1 192	579	613	342	150	192	707	343	364	25	15	10	118	71	47
ABSTENCIONISMO	620	285	335	145	70	75	366	168	198	25	14	11	84	33	51
76 AÑOS															
ELECTORADO	1 745	826	919	486	223	263	1 015	487	528	36	17	19	208	99	109
VOTOS RECIBIDOS	1 159	574	585	349	164	185	663	334	329	18	10	8	129	66	63
ABSTENCIONISMO	586	252	334	137	59	78	352	153	199	18	7	11	79	33	46

CUADRO 3.4 CARTAGO: ELECTORADO, VOTOS RECIBIDOS Y ABSTENCIONISMO PARA PRESIDENCIA Y VICEPRESIDENCIAS DE LA REPÚBLICA POR ZONA Y SEXO, SEGÚN EDAD, ELECCIONES GENERALES FEBRERO 2018

EDAD	TOTAL			URBANA			PREDOMINANTE URBANA			RURAL			PREDOMINANTE RURAL		
	TOTAL	HOMBRES	MUJERES	TOTAL	HOMBRES	MUJERES	TOTAL	HOMBRES	MUJERES	TOTAL	HOMBRES	MUJERES	TOTAL	HOMBRES	MUJERES
77 AÑOS															
ELECTORADO	1 578	748	830	419	189	230	936	445	491	34	19	15	189	95	94
VOTOS RECIBIDOS	1 009	493	516	299	135	164	588	293	295	17	10	7	105	55	50
ABSTENCIONISMO	569	255	314	120	54	66	348	152	196	17	9	8	84	40	44
78 AÑOS															
ELECTORADO	1 494	721	773	455	207	248	843	414	429	30	16	14	166	84	82
VOTOS RECIBIDOS	932	463	469	311	138	173	502	254	248	14	10	4	105	61	44
ABSTENCIONISMO	562	258	304	144	69	75	341	160	181	16	6	10	61	23	38
79 AÑOS															
ELECTORADO	1 364	637	727	398	175	223	768	360	408	31	14	17	167	88	79
VOTOS RECIBIDOS	811	405	406	263	117	146	439	223	216	12	8	4	97	57	40
ABSTENCIONISMO	553	232	321	135	58	77	329	137	192	19	6	13	70	31	39
80 AÑOS															
ELECTORADO	1 322	618	704	384	167	217	715	337	378	46	22	24	177	92	85
VOTOS RECIBIDOS	768	384	384	251	113	138	404	212	192	19	11	8	94	48	46
ABSTENCIONISMO	554	234	320	133	54	79	311	125	186	27	11	16	83	44	39
81 AÑOS															
ELECTORADO	1 165	506	659	327	121	206	661	296	365	31	12	19	146	77	69
VOTOS RECIBIDOS	671	309	362	196	69	127	378	185	193	15	8	7	82	47	35
ABSTENCIONISMO	494	197	297	131	52	79	283	111	172	16	4	12	64	30	34
82 AÑOS															
ELECTORADO	1 051	466	585	287	129	158	630	272	358	23	12	11	111	53	58
VOTOS RECIBIDOS	616	289	327	178	76	102	362	174	188	11	7	4	65	32	33
ABSTENCIONISMO	435	177	258	109	53	56	268	98	170	12	5	7	46	21	25
83 AÑOS															
ELECTORADO	954	431	523	252	85	167	584	283	301	20	11	9	98	52	46
VOTOS RECIBIDOS	559	274	285	157	59	98	341	178	163	12	10	2	49	27	22
ABSTENCIONISMO	395	157	238	95	26	69	243	105	138	8	1	7	49	25	24
84 AÑOS															
ELECTORADO	838	371	467	241	84	157	469	214	255	22	13	9	106	60	46
VOTOS RECIBIDOS	426	202	224	137	47	90	229	117	112	10	6	4	50	32	18
ABSTENCIONISMO	412	169	243	104	37	67	240	97	143	12	7	5	56	28	28
85 AÑOS															
ELECTORADO	798	340	458	210	79	131	479	204	275	17	9	8	92	48	44
VOTOS RECIBIDOS	404	184	220	112	46	66	234	104	130	8	7	1	50	27	23
ABSTENCIONISMO	394	156	238	98	33	65	245	100	145	9	2	7	42	21	21
86 AÑOS															
ELECTORADO	647	297	350	190	75	115	380	178	202	14	6	8	63	38	25
VOTOS RECIBIDOS	305	149	156	101	42	59	179	91	88	4	3	1	21	13	8
ABSTENCIONISMO	342	148	194	89	33	56	201	87	114	10	3	7	42	25	17

CUADRO 3.4 CARTAGO: ELECTORADO, VOTOS RECIBIDOS Y ABSTENCIONISMO PARA PRESIDENCIA Y VICEPRESIDENCIAS DE LA REPÚBLICA POR ZONA Y SEXO, SEGÚN EDAD, ELECCIONES GENERALES FEBRERO 2018

EDAD	TOTAL			URBANA			PREDOMINANTE URBANA			RURAL			PREDOMINANTE RURAL		
	TOTAL	HOMBRES	MUJERES	TOTAL	HOMBRES	MUJERES	TOTAL	HOMBRES	MUJERES	TOTAL	HOMBRES	MUJERES	TOTAL	HOMBRES	MUJERES
87 AÑOS															
ELECTORADO	610	273	337	178	70	108	341	150	191	13	10	3	78	43	35
VOTOS RECIBIDOS	263	121	142	90	33	57	137	62	75	4	4	-	32	22	10
ABSTENCIONISMO	347	152	195	88	37	51	204	88	116	9	6	3	46	21	25
88 AÑOS															
ELECTORADO	534	246	288	152	63	89	301	140	161	10	6	4	71	37	34
VOTOS RECIBIDOS	225	117	108	74	31	43	120	67	53	3	2	1	28	17	11
ABSTENCIONISMO	309	129	180	78	32	46	181	73	108	7	4	3	43	20	23
89 AÑOS															
ELECTORADO	486	206	280	145	57	88	280	122	158	12	5	7	49	22	27
VOTOS RECIBIDOS	206	112	94	58	28	30	126	70	56	6	5	1	16	9	7
ABSTENCIONISMO	280	94	186	87	29	58	154	52	102	6	-	6	33	13	20
90 AÑOS															
ELECTORADO	404	185	219	120	50	70	222	105	117	11	8	3	51	22	29
VOTOS RECIBIDOS	164	89	75	64	29	35	77	45	32	4	2	2	19	13	6
ABSTENCIONISMO	240	96	144	56	21	35	145	60	85	7	6	1	32	9	23
91 AÑOS															
ELECTORADO	292	125	167	96	35	61	148	64	84	9	5	4	39	21	18
VOTOS RECIBIDOS	114	57	57	44	22	22	53	24	29	1	1	-	16	10	6
ABSTENCIONISMO	178	68	110	52	13	39	95	40	55	8	4	4	23	11	12
92 AÑOS															
ELECTORADO	247	100	147	73	20	53	145	65	80	5	3	2	24	12	12
VOTOS RECIBIDOS	101	49	52	32	11	21	59	33	26	1	1	-	9	4	5
ABSTENCIONISMO	146	51	95	41	9	32	86	32	54	4	2	2	15	8	7
93 AÑOS															
ELECTORADO	195	71	124	64	16	48	98	37	61	5	2	3	28	16	12
VOTOS RECIBIDOS	77	22	55	34	8	26	34	9	25	-	-	-	9	5	4
ABSTENCIONISMO	118	49	69	30	8	22	64	28	36	5	2	3	19	11	8
94 AÑOS															
ELECTORADO	171	59	112	59	21	38	89	31	58	2	-	2	21	7	14
VOTOS RECIBIDOS	52	22	30	24	11	13	25	10	15	-	-	-	3	1	2
ABSTENCIONISMO	119	37	82	35	10	25	64	21	43	2	-	2	18	6	12
95 AÑOS Y MÁS															
ELECTORADO	394	137	257	138	32	106	199	77	122	4	1	3	53	27	26
VOTOS RECIBIDOS	83	29	54	33	7	26	39	19	20	1	-	1	10	3	7
ABSTENCIONISMO	311	108	203	105	25	80	160	58	102	3	1	2	43	24	19

CUADRO 3.5 HEREDIA: ELECTORADO, VOTOS RECIBIDOS Y ABSTENCIONISMO PARA PRESIDENCIA Y VICEPRESIDENCIAS DE LA REPÚBLICA POR ZONA Y SEXO, SEGÚN EDAD, ELECCIONES GENERALES FEBRERO 2018

EDAD	TOTAL			URBANA			PREDOMINANTE URBANA			RURAL			PREDOMINANTE RURAL		
	TOTAL	HOMBRES	MUJERES	TOTAL	HOMBRES	MUJERES	TOTAL	HOMBRES	MUJERES	TOTAL	HOMBRES	MUJERES	TOTAL	HOMBRES	MUJERES
HEREDIA															
ELECTORADO	332 848	163 666	169 182	250 223	121 681	128 542	46 420	23 131	23 289	772	453	319	35 433	18 401	17 032
VOTOS RECIBIDOS	238 377	111 566	126 811	183 220	85 096	98 124	33 317	15 805	17 512	316	176	140	21 524	10 489	11 035
ABSTENCIONISMO	94 471	52 100	42 371	67 003	36 585	30 418	13 103	7 326	5 777	456	277	179	13 909	7 912	5 997
18 AÑOS															
ELECTORADO	5 660	2 906	2 754	3 930	2 013	1 917	883	459	424	22	11	11	825	423	402
VOTOS RECIBIDOS	4 046	1 983	2 063	2 941	1 448	1 493	647	317	330	7	3	4	451	215	236
ABSTENCIONISMO	1 614	923	691	989	565	424	236	142	94	15	8	7	374	208	166
19 AÑOS															
ELECTORADO	7 076	3 626	3 450	4 895	2 520	2 375	1 085	544	541	19	9	10	1 077	553	524
VOTOS RECIBIDOS	4 725	2 298	2 427	3 432	1 700	1 732	750	348	402	6	3	3	537	247	290
ABSTENCIONISMO	2 351	1 328	1 023	1 463	820	643	335	196	139	13	6	7	540	306	234
20 AÑOS															
ELECTORADO	6 998	3 532	3 466	4 831	2 443	2 388	1 069	524	545	25	12	13	1 073	553	520
VOTOS RECIBIDOS	4 576	2 160	2 416	3 325	1 590	1 735	714	316	398	6	2	4	531	252	279
ABSTENCIONISMO	2 422	1 372	1 050	1 506	853	653	355	208	147	19	10	9	542	301	241
21 AÑOS															
ELECTORADO	7 268	3 714	3 554	5 055	2 575	2 480	1 106	581	525	24	14	10	1 083	544	539
VOTOS RECIBIDOS	4 768	2 238	2 530	3 444	1 617	1 827	771	382	389	8	4	4	545	235	310
ABSTENCIONISMO	2 500	1 476	1 024	1 611	958	653	335	199	136	16	10	6	538	309	229
22 AÑOS															
ELECTORADO	7 366	3 713	3 653	5 171	2 603	2 568	1 088	577	511	30	19	11	1 077	514	563
VOTOS RECIBIDOS	4 760	2 219	2 541	3 485	1 644	1 841	719	349	370	7	4	3	549	222	327
ABSTENCIONISMO	2 606	1 494	1 112	1 686	959	727	369	228	141	23	15	8	528	292	236
23 AÑOS															
ELECTORADO	7 375	3 797	3 578	5 169	2 674	2 495	1 096	569	527	28	13	15	1 082	541	541
VOTOS RECIBIDOS	4 830	2 323	2 507	3 520	1 706	1 814	740	364	376	6	3	3	564	250	314
ABSTENCIONISMO	2 545	1 474	1 071	1 649	968	681	356	205	151	22	10	12	518	291	227
24 AÑOS															
ELECTORADO	7 526	3 823	3 703	5 407	2 737	2 670	1 129	589	540	16	7	9	974	490	484
VOTOS RECIBIDOS	5 073	2 378	2 695	3 756	1 776	1 980	771	363	408	6	2	4	540	237	303
ABSTENCIONISMO	2 453	1 445	1 008	1 651	961	690	358	226	132	10	5	5	434	253	181
25 AÑOS															
ELECTORADO	7 542	3 853	3 689	5 529	2 826	2 703	1 061	553	508	16	9	7	936	465	471
VOTOS RECIBIDOS	5 108	2 468	2 640	3 887	1 895	1 992	699	341	358	4	2	2	518	230	288
ABSTENCIONISMO	2 434	1 385	1 049	1 642	931	711	362	212	150	12	7	5	418	235	183
26 AÑOS															
ELECTORADO	7 396	3 778	3 618	5 483	2 780	2 703	1 008	532	476	17	8	9	888	458	430
VOTOS RECIBIDOS	5 108	2 450	2 658	3 884	1 860	2 024	714	357	357	5	2	3	505	231	274
ABSTENCIONISMO	2 288	1 328	960	1 599	920	679	294	175	119	12	6	6	383	227	156

CUADRO 3.5 HEREDIA: ELECTORADO, VOTOS RECIBIDOS Y ABSTENCIONISMO PARA PRESIDENCIA Y VICEPRESIDENCIAS DE LA REPÚBLICA POR ZONA Y SEXO, SEGÚN EDAD, ELECCIONES GENERALES FEBRERO 2018

EDAD	TOTAL			URBANA			PREDOMINANTE URBANA			RURAL			PREDOMINANTE RURAL		
	TOTAL	HOMBRES	MUJERES	TOTAL	HOMBRES	MUJERES	TOTAL	HOMBRES	MUJERES	TOTAL	HOMBRES	MUJERES	TOTAL	HOMBRES	MUJERES
27 AÑOS															
ELECTORADO	7 686	3 973	3 713	5 650	2 905	2 745	1 116	597	519	18	8	10	902	463	439
VOTOS RECIBIDOS	5 279	2 591	2 688	3 992	1 956	2 036	768	395	373	8	4	4	511	236	275
ABSTENCIONISMO	2 407	1 382	1 025	1 658	949	709	348	202	146	10	4	6	391	227	164
28 AÑOS															
ELECTORADO	7 976	4 068	3 908	5 902	2 983	2 919	1 133	595	538	17	11	6	924	479	445
VOTOS RECIBIDOS	5 554	2 660	2 894	4 208	2 002	2 206	791	394	397	5	3	2	550	261	289
ABSTENCIONISMO	2 422	1 408	1 014	1 694	981	713	342	201	141	12	8	4	374	218	156
29 AÑOS															
ELECTORADO	7 775	3 905	3 870	5 792	2 902	2 890	1 083	534	549	22	14	8	878	455	423
VOTOS RECIBIDOS	5 561	2 640	2 921	4 226	2 013	2 213	808	381	427	8	2	6	519	244	275
ABSTENCIONISMO	2 214	1 265	949	1 566	889	677	275	153	122	14	12	2	359	211	148
30 AÑOS															
ELECTORADO	7 432	3 788	3 644	5 540	2 827	2 713	1 050	533	517	13	9	4	829	419	410
VOTOS RECIBIDOS	5 342	2 594	2 748	4 059	1 971	2 088	771	377	394	4	3	1	508	243	265
ABSTENCIONISMO	2 090	1 194	896	1 481	856	625	279	156	123	9	6	3	321	176	145
31 AÑOS															
ELECTORADO	7 958	4 004	3 954	6 049	3 006	3 043	1 037	535	502	18	4	14	854	459	395
VOTOS RECIBIDOS	5 685	2 687	2 998	4 411	2 072	2 339	755	362	393	10	2	8	509	251	258
ABSTENCIONISMO	2 273	1 317	956	1 638	934	704	282	173	109	8	2	6	345	208	137
32 AÑOS															
ELECTORADO	8 191	4 153	4 038	6 165	3 098	3 067	1 104	570	534	13	9	4	909	476	433
VOTOS RECIBIDOS	5 899	2 819	3 080	4 548	2 173	2 375	770	357	413	5	3	2	576	286	290
ABSTENCIONISMO	2 292	1 334	958	1 617	925	692	334	213	121	8	6	2	333	190	143
33 AÑOS															
ELECTORADO	7 709	3 852	3 857	5 834	2 934	2 900	1 048	505	543	17	11	6	810	402	408
VOTOS RECIBIDOS	5 575	2 652	2 923	4 303	2 073	2 230	772	347	425	9	4	5	491	228	263
ABSTENCIONISMO	2 134	1 200	934	1 531	861	670	276	158	118	8	7	1	319	174	145
34 AÑOS															
ELECTORADO	7 226	3 646	3 580	5 538	2 804	2 734	963	472	491	14	10	4	711	360	351
VOTOS RECIBIDOS	5 357	2 549	2 808	4 178	2 007	2 171	733	337	396	5	2	3	441	203	238
ABSTENCIONISMO	1 869	1 097	772	1 360	797	563	230	135	95	9	8	1	270	157	113
35 AÑOS															
ELECTORADO	7 240	3 624	3 616	5 568	2 781	2 787	958	500	458	6	4	2	708	339	369
VOTOS RECIBIDOS	5 376	2 525	2 851	4 200	1 978	2 222	716	347	369	4	3	1	456	197	259
ABSTENCIONISMO	1 864	1 099	765	1 368	803	565	242	153	89	2	1	1	252	142	110
36 AÑOS															
ELECTORADO	7 426	3 659	3 767	5 694	2 828	2 866	987	476	511	15	8	7	730	347	383
VOTOS RECIBIDOS	5 492	2 580	2 912	4 275	2 023	2 252	760	362	398	9	4	5	448	191	257
ABSTENCIONISMO	1 934	1 079	855	1 419	805	614	227	114	113	6	4	2	282	156	126

CUADRO 3.5 HEREDIA: ELECTORADO, VOTOS RECIBIDOS Y ABSTENCIONISMO PARA PRESIDENCIA Y VICEPRESIDENCIAS DE LA REPÚBLICA POR ZONA Y SEXO, SEGÚN EDAD, ELECCIONES GENERALES FEBRERO 2018

EDAD	TOTAL			URBANA			PREDOMINANTE URBANA			RURAL			PREDOMINANTE RURAL		
	TOTAL	HOMBRES	MUJERES	TOTAL	HOMBRES	MUJERES	TOTAL	HOMBRES	MUJERES	TOTAL	HOMBRES	MUJERES	TOTAL	HOMBRES	MUJERES
37 AÑOS															
ELECTORADO	7 378	3 700	3 678	5 719	2 863	2 856	989	497	492	13	7	6	657	333	324
VOTOS RECIBIDOS	5 455	2 620	2 835	4 279	2 042	2 237	751	365	386	8	3	5	417	210	207
ABSTENCIONISMO	1 923	1 080	843	1 440	821	619	238	132	106	5	4	1	240	123	117
38 AÑOS															
ELECTORADO	6 964	3 521	3 443	5 358	2 707	2 651	962	466	496	13	8	5	631	340	291
VOTOS RECIBIDOS	5 119	2 477	2 642	3 976	1 933	2 043	737	337	400	6	5	1	400	202	198
ABSTENCIONISMO	1 845	1 044	801	1 382	774	608	225	129	96	7	3	4	231	138	93
39 AÑOS															
ELECTORADO	6 782	3 364	3 418	5 163	2 537	2 626	942	478	464	17	11	6	660	338	322
VOTOS RECIBIDOS	5 061	2 393	2 668	3 921	1 835	2 086	707	337	370	11	8	3	422	213	209
ABSTENCIONISMO	1 721	971	750	1 242	702	540	235	141	94	6	3	3	238	125	113
40 AÑOS															
ELECTORADO	6 591	3 291	3 300	5 113	2 537	2 576	896	450	446	7	5	2	575	299	276
VOTOS RECIBIDOS	4 973	2 357	2 616	3 903	1 846	2 057	683	324	359	4	2	2	383	185	198
ABSTENCIONISMO	1 618	934	684	1 210	691	519	213	126	87	3	3	-	192	114	78
41 AÑOS															
ELECTORADO	6 043	2 958	3 085	4 668	2 291	2 377	787	385	402	14	5	9	574	277	297
VOTOS RECIBIDOS	4 493	2 109	2 384	3 515	1 654	1 861	581	270	311	4	1	3	393	184	209
ABSTENCIONISMO	1 550	849	701	1 153	637	516	206	115	91	10	4	6	181	93	88
42 AÑOS															
ELECTORADO	5 824	2 872	2 952	4 424	2 191	2 233	829	401	428	13	5	8	558	275	283
VOTOS RECIBIDOS	4 356	2 047	2 309	3 357	1 585	1 772	614	283	331	10	5	5	375	174	201
ABSTENCIONISMO	1 468	825	643	1 067	606	461	215	118	97	3	-	3	183	101	82
43 AÑOS															
ELECTORADO	5 885	3 003	2 882	4 446	2 282	2 164	824	392	432	13	9	4	602	320	282
VOTOS RECIBIDOS	4 322	2 089	2 233	3 313	1 620	1 693	631	289	342	2	2	-	376	178	198
ABSTENCIONISMO	1 563	914	649	1 133	662	471	193	103	90	11	7	4	226	142	84
44 AÑOS															
ELECTORADO	5 553	2 742	2 811	4 168	2 077	2 091	789	388	401	15	6	9	581	271	310
VOTOS RECIBIDOS	4 155	1 962	2 193	3 148	1 504	1 644	616	291	325	8	1	7	383	166	217
ABSTENCIONISMO	1 398	780	618	1 020	573	447	173	97	76	7	5	2	198	105	93
45 AÑOS															
ELECTORADO	5 648	2 831	2 817	4 236	2 139	2 097	801	383	418	13	7	6	598	302	296
VOTOS RECIBIDOS	4 161	1 987	2 174	3 184	1 529	1 655	598	277	321	5	2	3	374	179	195
ABSTENCIONISMO	1 487	844	643	1 052	610	442	203	106	97	8	5	3	224	123	101
46 AÑOS															
ELECTORADO	5 494	2 687	2 807	4 059	1 944	2 115	823	416	407	11	9	2	601	318	283
VOTOS RECIBIDOS	4 106	1 893	2 213	3 081	1 395	1 686	644	310	334	4	3	1	377	185	192
ABSTENCIONISMO	1 388	794	594	978	549	429	179	106	73	7	6	1	224	133	91

CUADRO 3.5 HEREDIA: ELECTORADO, VOTOS RECIBIDOS Y ABSTENCIONISMO PARA PRESIDENCIA Y VICEPRESIDENCIAS DE LA REPÚBLICA POR ZONA Y SEXO, SEGÚN EDAD, ELECCIONES GENERALES FEBRERO 2018

EDAD	TOTAL			URBANA			PREDOMINANTE URBANA			RURAL			PREDOMINANTE RURAL		
	TOTAL	HOMBRES	MUJERES	TOTAL	HOMBRES	MUJERES	TOTAL	HOMBRES	MUJERES	TOTAL	HOMBRES	MUJERES	TOTAL	HOMBRES	MUJERES
47 AÑOS															
ELECTORADO	5 461	2 698	2 763	4 165	2 049	2 116	784	369	415	11	7	4	501	273	228
VOTOS RECIBIDOS	4 098	1 920	2 178	3 182	1 489	1 693	592	268	324	5	4	1	319	159	160
ABSTENCIONISMO	1 363	778	585	983	560	423	192	101	91	6	3	3	182	114	68
48 AÑOS															
ELECTORADO	5 294	2 670	2 624	3 915	1 978	1 937	825	428	397	12	6	6	542	258	284
VOTOS RECIBIDOS	3 945	1 903	2 042	2 954	1 425	1 529	619	304	315	6	2	4	366	172	194
ABSTENCIONISMO	1 349	767	582	961	553	408	206	124	82	6	4	2	176	86	90
49 AÑOS															
ELECTORADO	5 457	2 634	2 823	4 041	1 910	2 131	837	421	416	12	7	5	567	296	271
VOTOS RECIBIDOS	4 063	1 838	2 225	3 055	1 340	1 715	618	304	314	5	4	1	385	190	195
ABSTENCIONISMO	1 394	796	598	986	570	416	219	117	102	7	3	4	182	106	76
50 AÑOS															
ELECTORADO	5 714	2 771	2 943	4 283	2 071	2 212	813	395	418	12	8	4	606	297	309
VOTOS RECIBIDOS	4 182	1 924	2 258	3 199	1 475	1 724	594	276	318	3	3	-	386	170	216
ABSTENCIONISMO	1 532	847	685	1 084	596	488	219	119	100	9	5	4	220	127	93
51 AÑOS															
ELECTORADO	5 533	2 657	2 876	4 213	1 987	2 226	771	377	394	12	5	7	537	288	249
VOTOS RECIBIDOS	4 154	1 891	2 263	3 213	1 447	1 766	578	273	305	7	2	5	356	169	187
ABSTENCIONISMO	1 379	766	613	1 000	540	460	193	104	89	5	3	2	181	119	62
52 AÑOS															
ELECTORADO	5 435	2 629	2 806	4 113	1 960	2 153	783	385	398	12	8	4	527	276	251
VOTOS RECIBIDOS	4 103	1 898	2 205	3 164	1 453	1 711	582	266	316	6	4	2	351	175	176
ABSTENCIONISMO	1 332	731	601	949	507	442	201	119	82	6	4	2	176	101	75
53 AÑOS															
ELECTORADO	5 560	2 731	2 829	4 250	2 082	2 168	771	363	408	12	9	3	527	277	250
VOTOS RECIBIDOS	4 235	1 990	2 245	3 285	1 541	1 744	577	259	318	8	7	1	365	183	182
ABSTENCIONISMO	1 325	741	584	965	541	424	194	104	90	4	2	2	162	94	68
54 AÑOS															
ELECTORADO	5 559	2 680	2 879	4 190	1 975	2 215	793	387	406	12	7	5	564	311	253
VOTOS RECIBIDOS	4 198	1 910	2 288	3 224	1 428	1 796	586	279	307	5	3	2	383	200	183
ABSTENCIONISMO	1 361	770	591	966	547	419	207	108	99	7	4	3	181	111	70
55 AÑOS															
ELECTORADO	5 207	2 477	2 730	3 930	1 819	2 111	746	365	381	14	12	2	517	281	236
VOTOS RECIBIDOS	3 892	1 791	2 101	2 973	1 341	1 632	568	266	302	7	5	2	344	179	165
ABSTENCIONISMO	1 315	686	629	957	478	479	178	99	79	7	7	-	173	102	71
56 AÑOS															
ELECTORADO	5 251	2 570	2 681	3 942	1 908	2 034	781	392	389	9	6	3	519	264	255
VOTOS RECIBIDOS	3 905	1 804	2 101	2 977	1 371	1 606	565	259	306	5	2	3	358	172	186
ABSTENCIONISMO	1 346	766	580	965	537	428	216	133	83	4	4	-	161	92	69

CUADRO 3.5 HEREDIA: ELECTORADO, VOTOS RECIBIDOS Y ABSTENCIONISMO PARA PRESIDENCIA Y VICEPRESIDENCIAS DE LA REPÚBLICA POR ZONA Y SEXO, SEGÚN EDAD, ELECCIONES GENERALES FEBRERO 2018

EDAD	TOTAL			URBANA			PREDOMINANTE URBANA			RURAL			PREDOMINANTE RURAL		
	TOTAL	HOMBRES	MUJERES	TOTAL	HOMBRES	MUJERES	TOTAL	HOMBRES	MUJERES	TOTAL	HOMBRES	MUJERES	TOTAL	HOMBRES	MUJERES
57 AÑOS															
ELECTORADO	5 117	2 485	2 632	3 860	1 851	2 009	754	371	383	17	10	7	486	253	233
VOTOS RECIBIDOS	3 844	1 763	2 081	2 947	1 326	1 621	559	265	294	5	4	1	333	168	165
ABSTENCIONISMO	1 273	722	551	913	525	388	195	106	89	12	6	6	153	85	68
58 AÑOS															
ELECTORADO	4 832	2 312	2 520	3 723	1 751	1 972	641	302	339	16	12	4	452	247	205
VOTOS RECIBIDOS	3 613	1 635	1 978	2 804	1 245	1 559	481	217	264	5	4	1	323	169	154
ABSTENCIONISMO	1 219	677	542	919	506	413	160	85	75	11	8	3	129	78	51
59 AÑOS															
ELECTORADO	4 663	2 231	2 432	3 579	1 670	1 909	616	312	304	6	2	4	462	247	215
VOTOS RECIBIDOS	3 489	1 599	1 890	2 732	1 216	1 516	455	221	234	3	1	2	299	161	138
ABSTENCIONISMO	1 174	632	542	847	454	393	161	91	70	3	1	2	163	86	77
60 AÑOS															
ELECTORADO	4 311	2 092	2 219	3 319	1 564	1 755	589	310	279	10	7	3	393	211	182
VOTOS RECIBIDOS	3 250	1 506	1 744	2 543	1 130	1 413	426	221	205	4	4	-	277	151	126
ABSTENCIONISMO	1 061	586	475	776	434	342	163	89	74	6	3	3	116	60	56
61 AÑOS															
ELECTORADO	4 252	1 986	2 266	3 294	1 501	1 793	567	274	293	9	4	5	382	207	175
VOTOS RECIBIDOS	3 148	1 401	1 747	2 479	1 071	1 408	413	196	217	5	2	3	251	132	119
ABSTENCIONISMO	1 104	585	519	815	430	385	154	78	76	4	2	2	131	75	56
62 AÑOS															
ELECTORADO	4 105	1 922	2 183	3 133	1 428	1 705	550	255	295	12	9	3	410	230	180
VOTOS RECIBIDOS	3 080	1 365	1 715	2 402	1 044	1 358	410	182	228	3	2	1	265	137	128
ABSTENCIONISMO	1 025	557	468	731	384	347	140	73	67	9	7	2	145	93	52
63 AÑOS															
ELECTORADO	3 981	1 861	2 120	3 116	1 409	1 707	519	252	267	9	7	2	337	193	144
VOTOS RECIBIDOS	2 989	1 345	1 644	2 354	1 014	1 340	387	189	198	3	2	1	245	140	105
ABSTENCIONISMO	992	516	476	762	395	367	132	63	69	6	5	1	92	53	39
64 AÑOS															
ELECTORADO	3 591	1 707	1 884	2 811	1 300	1 511	466	227	239	8	4	4	306	176	130
VOTOS RECIBIDOS	2 682	1 217	1 465	2 147	950	1 197	333	153	180	3	1	2	199	113	86
ABSTENCIONISMO	909	490	419	664	350	314	133	74	59	5	3	2	107	63	44
65 AÑOS															
ELECTORADO	3 409	1 615	1 794	2 641	1 194	1 447	428	211	217	11	9	2	329	201	128
VOTOS RECIBIDOS	2 525	1 140	1 385	1 994	864	1 130	310	139	171	7	7	-	214	130	84
ABSTENCIONISMO	884	475	409	647	330	317	118	72	46	4	2	2	115	71	44
66 AÑOS															
ELECTORADO	3 067	1 445	1 622	2 409	1 094	1 315	396	202	194	5	3	2	257	146	111
VOTOS RECIBIDOS	2 292	1 048	1 244	1 826	799	1 027	297	149	148	3	2	1	166	98	68
ABSTENCIONISMO	775	397	378	583	295	288	99	53	46	2	1	1	91	48	43

CUADRO 3.5 HEREDIA: ELECTORADO, VOTOS RECIBIDOS Y ABSTENCIONISMO PARA PRESIDENCIA Y VICEPRESIDENCIAS DE LA REPÚBLICA POR ZONA Y SEXO, SEGÚN EDAD, ELECCIONES GENERALES FEBRERO 2018

EDAD	TOTAL			URBANA			PREDOMINANTE URBANA			RURAL			PREDOMINANTE RURAL		
	TOTAL	HOMBRES	MUJERES	TOTAL	HOMBRES	MUJERES	TOTAL	HOMBRES	MUJERES	TOTAL	HOMBRES	MUJERES	TOTAL	HOMBRES	MUJERES
67 AÑOS															
ELECTORADO	2 991	1 375	1 616	2 351	1 050	1 301	379	178	201	4	4	-	257	143	114
VOTOS RECIBIDOS	2 178	969	1 209	1 751	765	986	254	110	144	2	2	-	171	92	79
ABSTENCIONISMO	813	406	407	600	285	315	125	68	57	2	2	-	86	51	35
68 AÑOS															
ELECTORADO	2 779	1 262	1 517	2 169	952	1 217	353	169	184	10	8	2	247	133	114
VOTOS RECIBIDOS	2 057	890	1 167	1 648	692	956	235	107	128	5	5	-	169	86	83
ABSTENCIONISMO	722	372	350	521	260	261	118	62	56	5	3	2	78	47	31
69 AÑOS															
ELECTORADO	2 462	1 141	1 321	1 883	850	1 033	321	144	177	10	4	6	248	143	105
VOTOS RECIBIDOS	1 805	808	997	1 416	628	788	222	84	138	4	1	3	163	95	68
ABSTENCIONISMO	657	333	324	467	222	245	99	60	39	6	3	3	85	48	37
70 AÑOS															
ELECTORADO	2 297	1 117	1 180	1 797	842	955	289	147	142	7	5	2	204	123	81
VOTOS RECIBIDOS	1 708	814	894	1 353	622	731	205	101	104	3	2	1	147	89	58
ABSTENCIONISMO	589	303	286	444	220	224	84	46	38	4	3	1	57	34	23
71 AÑOS															
ELECTORADO	2 167	1 004	1 163	1 735	782	953	260	112	148	5	5	-	167	105	62
VOTOS RECIBIDOS	1 563	685	878	1 279	548	731	187	77	110	2	2	-	95	58	37
ABSTENCIONISMO	604	319	285	456	234	222	73	35	38	3	3	-	72	47	25
72 AÑOS															
ELECTORADO	2 030	937	1 093	1 608	724	884	248	114	134	2	2	-	172	97	75
VOTOS RECIBIDOS	1 437	641	796	1 168	509	659	168	75	93	1	1	-	100	56	44
ABSTENCIONISMO	593	296	297	440	215	225	80	39	41	1	1	-	72	41	31
73 AÑOS															
ELECTORADO	1 894	850	1 044	1 508	647	861	222	114	108	8	4	4	156	85	71
VOTOS RECIBIDOS	1 301	566	735	1 065	442	623	141	69	72	6	4	2	89	51	38
ABSTENCIONISMO	593	284	309	443	205	238	81	45	36	2	-	2	67	34	33
74 AÑOS															
ELECTORADO	1 756	795	961	1 357	571	786	223	115	108	3	2	1	173	107	66
VOTOS RECIBIDOS	1 195	526	669	949	385	564	138	74	64	-	-	-	108	67	41
ABSTENCIONISMO	561	269	292	408	186	222	85	41	44	3	2	1	65	40	25
75 AÑOS															
ELECTORADO	1 566	721	845	1 250	554	696	193	97	96	4	1	3	119	69	50
VOTOS RECIBIDOS	1 077	477	600	891	381	510	124	63	61	1	-	1	61	33	28
ABSTENCIONISMO	489	244	245	359	173	186	69	34	35	3	1	2	58	36	22
76 AÑOS															
ELECTORADO	1 444	632	812	1 121	467	654	202	91	111	2	1	1	119	73	46
VOTOS RECIBIDOS	992	428	564	792	325	467	129	58	71	1	-	1	70	45	25
ABSTENCIONISMO	452	204	248	329	142	187	73	33	40	1	1	-	49	28	21

CUADRO 3.5 HEREDIA: ELECTORADO, VOTOS RECIBIDOS Y ABSTENCIONISMO PARA PRESIDENCIA Y VICEPRESIDENCIAS DE LA REPÚBLICA POR ZONA Y SEXO, SEGÚN EDAD, ELECCIONES GENERALES FEBRERO 2018

EDAD	TOTAL			URBANA			PREDOMINANTE URBANA			RURAL			PREDOMINANTE RURAL		
	TOTAL	HOMBRES	MUJERES	TOTAL	HOMBRES	MUJERES	TOTAL	HOMBRES	MUJERES	TOTAL	HOMBRES	MUJERES	TOTAL	HOMBRES	MUJERES
77 AÑOS															
ELECTORADO	1 293	561	732	1 028	442	586	166	68	98	3	2	1	96	49	47
VOTOS RECIBIDOS	859	389	470	692	310	382	102	44	58	2	2	-	63	33	30
ABSTENCIONISMO	434	172	262	336	132	204	64	24	40	1	-	1	33	16	17
78 AÑOS															
ELECTORADO	1 309	568	741	1 020	411	609	172	93	79	-	-	-	117	64	53
VOTOS RECIBIDOS	828	360	468	640	256	384	116	66	50	-	-	-	72	38	34
ABSTENCIONISMO	481	208	273	380	155	225	56	27	29	-	-	-	45	26	19
79 AÑOS															
ELECTORADO	1 178	557	621	897	407	490	162	71	91	2	2	-	117	77	40
VOTOS RECIBIDOS	757	367	390	598	275	323	91	43	48	1	1	-	67	48	19
ABSTENCIONISMO	421	190	231	299	132	167	71	28	43	1	1	-	50	29	21
80 AÑOS															
ELECTORADO	1 095	504	591	848	376	472	150	73	77	1	1	-	96	54	42
VOTOS RECIBIDOS	658	322	336	535	249	286	75	46	29	-	-	-	48	27	21
ABSTENCIONISMO	437	182	255	313	127	186	75	27	48	1	1	-	48	27	21
81 AÑOS															
ELECTORADO	997	386	611	801	288	513	113	56	57	1	1	-	82	41	41
VOTOS RECIBIDOS	596	236	360	502	186	316	58	32	26	-	-	-	36	18	18
ABSTENCIONISMO	401	150	251	299	102	197	55	24	31	1	1	-	46	23	23
82 AÑOS															
ELECTORADO	949	416	533	726	296	430	138	66	72	1	1	-	84	53	31
VOTOS RECIBIDOS	576	250	326	460	186	274	75	35	40	1	1	-	40	28	12
ABSTENCIONISMO	373	166	207	266	110	156	63	31	32	-	-	-	44	25	19
83 AÑOS															
ELECTORADO	773	309	464	603	234	369	95	35	60	-	-	-	75	40	35
VOTOS RECIBIDOS	449	185	264	358	142	216	56	22	34	-	-	-	35	21	14
ABSTENCIONISMO	324	124	200	245	92	153	39	13	26	-	-	-	40	19	21
84 AÑOS															
ELECTORADO	744	325	419	594	247	347	94	49	45	3	1	2	53	28	25
VOTOS RECIBIDOS	431	187	244	365	149	216	41	23	18	2	1	1	23	14	9
ABSTENCIONISMO	313	138	175	229	98	131	53	26	27	1	-	1	30	14	16
85 AÑOS															
ELECTORADO	653	253	400	521	189	332	84	40	44	1	1	-	47	23	24
VOTOS RECIBIDOS	340	135	205	275	100	175	39	22	17	1	1	-	25	12	13
ABSTENCIONISMO	313	118	195	246	89	157	45	18	27	-	-	-	22	11	11
86 AÑOS															
ELECTORADO	632	248	384	502	187	315	89	36	53	2	2	-	39	23	16
VOTOS RECIBIDOS	321	137	184	262	105	157	40	19	21	1	1	-	18	12	6
ABSTENCIONISMO	311	111	200	240	82	158	49	17	32	1	1	-	21	11	10

CUADRO 3.5 HEREDIA: ELECTORADO, VOTOS RECIBIDOS Y ABSTENCIONISMO PARA PRESIDENCIA Y VICEPRESIDENCIAS DE LA REPÚBLICA POR ZONA Y SEXO, SEGÚN EDAD, ELECCIONES GENERALES FEBRERO 2018

EDAD	TOTAL			URBANA			PREDOMINANTE URBANA			RURAL			PREDOMINANTE RURAL		
	TOTAL	HOMBRES	MUJERES	TOTAL	HOMBRES	MUJERES	TOTAL	HOMBRES	MUJERES	TOTAL	HOMBRES	MUJERES	TOTAL	HOMBRES	MUJERES
87 AÑOS															
ELECTORADO	579	220	359	455	163	292	77	30	47	-	-	-	47	27	20
VOTOS RECIBIDOS	279	121	158	224	91	133	35	16	19	-	-	-	20	14	6
ABSTENCIONISMO	300	99	201	231	72	159	42	14	28	-	-	-	27	13	14
88 AÑOS															
ELECTORADO	452	188	264	365	140	225	52	24	28	2	1	1	33	23	10
VOTOS RECIBIDOS	217	99	118	184	77	107	18	11	7	1	-	1	14	11	3
ABSTENCIONISMO	235	89	146	181	63	118	34	13	21	1	1	-	19	12	7
89 AÑOS															
ELECTORADO	423	159	264	339	124	215	53	23	30	-	-	-	31	12	19
VOTOS RECIBIDOS	178	87	91	148	71	77	19	10	9	-	-	-	11	6	5
ABSTENCIONISMO	245	72	173	191	53	138	34	13	21	-	-	-	20	6	14
90 AÑOS															
ELECTORADO	384	153	231	298	110	188	52	23	29	-	-	-	34	20	14
VOTOS RECIBIDOS	166	78	88	131	55	76	22	12	10	-	-	-	13	11	2
ABSTENCIONISMO	218	75	143	167	55	112	30	11	19	-	-	-	21	9	12
91 AÑOS															
ELECTORADO	274	103	171	220	78	142	36	17	19	1	1	-	17	7	10
VOTOS RECIBIDOS	102	42	60	87	35	52	10	5	5	-	-	-	5	2	3
ABSTENCIONISMO	172	61	111	133	43	90	26	12	14	1	1	-	12	5	7
92 AÑOS															
ELECTORADO	209	74	135	160	50	110	32	16	16	-	-	-	17	8	9
VOTOS RECIBIDOS	81	32	49	61	20	41	12	7	5	-	-	-	8	5	3
ABSTENCIONISMO	128	42	86	99	30	69	20	9	11	-	-	-	9	3	6
93 AÑOS															
ELECTORADO	185	74	111	138	49	89	29	12	17	-	-	-	18	13	5
VOTOS RECIBIDOS	73	34	39	52	19	33	10	6	4	-	-	-	11	9	2
ABSTENCIONISMO	112	40	72	86	30	56	19	6	13	-	-	-	7	4	3
94 AÑOS															
ELECTORADO	143	44	99	117	37	80	17	4	13	-	-	-	9	3	6
VOTOS RECIBIDOS	48	20	28	43	19	24	5	1	4	-	-	-	-	-	-
ABSTENCIONISMO	95	24	71	74	18	56	12	3	9	-	-	-	9	3	6
95 AÑOS Y MÁS															
ELECTORADO	403	134	269	329	106	223	43	15	28	-	-	-	31	13	18
VOTOS RECIBIDOS	103	45	58	86	38	48	9	2	7	-	-	-	8	5	3
ABSTENCIONISMO	300	89	211	243	68	175	34	13	21	-	-	-	23	8	15

CUADRO 3.6 GUANACASTE: ELECTORADO, VOTOS RECIBIDOS Y ABSTENCIONISMO PARA PRESIDENCIA Y VICEPRESIDENCIAS DE LA REPÚBLICA POR ZONA Y SEXO, SEGÚN EDAD, ELECCIONES GENERALES FEBRERO 2018

EDAD	TOTAL			URBANA			PREDOMINANTE URBANA			RURAL			PREDOMINANTE RURAL		
	TOTAL	HOMBRES	MUJERES	TOTAL	HOMBRES	MUJERES	TOTAL	HOMBRES	MUJERES	TOTAL	HOMBRES	MUJERES	TOTAL	HOMBRES	MUJERES
GUANACASTE															
ELECTORADO	240 623	121 339	119 284	-	-	-	130 189	64 764	65 425	12 400	6 452	5 948	98 034	50 123	47 911
VOTOS RECIBIDOS	142 830	67 351	75 479	-	-	-	76 714	35 489	41 225	8 090	4 082	4 008	58 026	27 780	30 246
ABSTENCIONISMO	97 793	53 988	43 805	-	-	-	53 475	29 275	24 200	4 310	2 370	1 940	40 008	22 343	17 665
18 AÑOS															
ELECTORADO	4 134	2 055	2 079	-	-	-	2 246	1 137	1 109	200	99	101	1 688	819	869
VOTOS RECIBIDOS	2 380	1 084	1 296	-	-	-	1 238	576	662	134	57	77	1 008	451	557
ABSTENCIONISMO	1 754	971	783	-	-	-	1 008	561	447	66	42	24	680	368	312
19 AÑOS															
ELECTORADO	5 639	2 901	2 738	-	-	-	2 999	1 526	1 473	271	136	135	2 369	1 239	1 130
VOTOS RECIBIDOS	2 910	1 366	1 544	-	-	-	1 490	694	796	175	86	89	1 245	586	659
ABSTENCIONISMO	2 729	1 535	1 194	-	-	-	1 509	832	677	96	50	46	1 124	653	471
20 AÑOS															
ELECTORADO	5 858	2 943	2 915	-	-	-	3 170	1 595	1 575	269	128	141	2 419	1 220	1 199
VOTOS RECIBIDOS	2 914	1 328	1 586	-	-	-	1 550	705	845	165	85	80	1 199	538	661
ABSTENCIONISMO	2 944	1 615	1 329	-	-	-	1 620	890	730	104	43	61	1 220	682	538
21 AÑOS															
ELECTORADO	6 004	3 079	2 925	-	-	-	3 229	1 645	1 584	293	142	151	2 482	1 292	1 190
VOTOS RECIBIDOS	2 880	1 299	1 581	-	-	-	1 541	680	861	157	70	87	1 182	549	633
ABSTENCIONISMO	3 124	1 780	1 344	-	-	-	1 688	965	723	136	72	64	1 300	743	557
22 AÑOS															
ELECTORADO	5 832	3 046	2 786	-	-	-	3 087	1 623	1 464	275	155	120	2 470	1 268	1 202
VOTOS RECIBIDOS	2 837	1 326	1 511	-	-	-	1 468	681	787	156	94	62	1 213	551	662
ABSTENCIONISMO	2 995	1 720	1 275	-	-	-	1 619	942	677	119	61	58	1 257	717	540
23 AÑOS															
ELECTORADO	5 934	2 980	2 954	-	-	-	3 118	1 587	1 531	302	147	155	2 514	1 246	1 268
VOTOS RECIBIDOS	2 936	1 331	1 605	-	-	-	1 531	704	827	164	76	88	1 241	551	690
ABSTENCIONISMO	2 998	1 649	1 349	-	-	-	1 587	883	704	138	71	67	1 273	695	578
24 AÑOS															
ELECTORADO	5 705	2 923	2 782	-	-	-	3 119	1 585	1 534	275	144	131	2 311	1 194	1 117
VOTOS RECIBIDOS	2 918	1 332	1 586	-	-	-	1 580	717	863	154	77	77	1 184	538	646
ABSTENCIONISMO	2 787	1 591	1 196	-	-	-	1 539	868	671	121	67	54	1 127	656	471
25 AÑOS															
ELECTORADO	5 880	2 952	2 928	-	-	-	3 224	1 623	1 601	298	151	147	2 358	1 178	1 180
VOTOS RECIBIDOS	3 071	1 405	1 666	-	-	-	1 674	765	909	179	89	90	1 218	551	667
ABSTENCIONISMO	2 809	1 547	1 262	-	-	-	1 550	858	692	119	62	57	1 140	627	513
26 AÑOS															
ELECTORADO	5 714	2 819	2 895	-	-	-	3 157	1 570	1 587	292	129	163	2 265	1 120	1 145
VOTOS RECIBIDOS	2 917	1 293	1 624	-	-	-	1 622	716	906	165	68	97	1 130	509	621
ABSTENCIONISMO	2 797	1 526	1 271	-	-	-	1 535	854	681	127	61	66	1 135	611	524

CUADRO 3.6 GUANACASTE: ELECTORADO, VOTOS RECIBIDOS Y ABSTENCIONISMO PARA PRESIDENCIA Y VICEPRESIDENCIAS DE LA REPÚBLICA POR ZONA Y SEXO, SEGÚN EDAD, ELECCIONES GENERALES FEBRERO 2018

EDAD	TOTAL			URBANA			PREDOMINANTE URBANA			RURAL			PREDOMINANTE RURAL		
	TOTAL	HOMBRES	MUJERES	TOTAL	HOMBRES	MUJERES	TOTAL	HOMBRES	MUJERES	TOTAL	HOMBRES	MUJERES	TOTAL	HOMBRES	MUJERES
27 AÑOS															
ELECTORADO	5 698	2 929	2 769	-	-	-	3 079	1 567	1 512	280	157	123	2 339	1 205	1 134
VOTOS RECIBIDOS	3 051	1 461	1 590	-	-	-	1 656	793	863	182	104	78	1 213	564	649
ABSTENCIONISMO	2 647	1 468	1 179	-	-	-	1 423	774	649	98	53	45	1 126	641	485
28 AÑOS															
ELECTORADO	5 811	2 890	2 921	-	-	-	3 225	1 635	1 590	267	119	148	2 319	1 136	1 183
VOTOS RECIBIDOS	3 157	1 459	1 698	-	-	-	1 754	824	930	160	72	88	1 243	563	680
ABSTENCIONISMO	2 654	1 431	1 223	-	-	-	1 471	811	660	107	47	60	1 076	573	503
29 AÑOS															
ELECTORADO	5 592	2 906	2 686	-	-	-	3 111	1 604	1 507	252	149	103	2 229	1 153	1 076
VOTOS RECIBIDOS	3 015	1 407	1 608	-	-	-	1 678	768	910	143	77	66	1 194	562	632
ABSTENCIONISMO	2 577	1 499	1 078	-	-	-	1 433	836	597	109	72	37	1 035	591	444
30 AÑOS															
ELECTORADO	5 459	2 748	2 711	-	-	-	3 030	1 523	1 507	257	128	129	2 172	1 097	1 075
VOTOS RECIBIDOS	3 011	1 346	1 665	-	-	-	1 675	749	926	148	69	79	1 188	528	660
ABSTENCIONISMO	2 448	1 402	1 046	-	-	-	1 355	774	581	109	59	50	984	569	415
31 AÑOS															
ELECTORADO	5 725	2 898	2 827	-	-	-	3 155	1 605	1 550	256	138	118	2 314	1 155	1 159
VOTOS RECIBIDOS	3 173	1 469	1 704	-	-	-	1 738	805	933	144	74	70	1 291	590	701
ABSTENCIONISMO	2 552	1 429	1 123	-	-	-	1 417	800	617	112	64	48	1 023	565	458
32 AÑOS															
ELECTORADO	5 956	3 015	2 941	-	-	-	3 342	1 695	1 647	254	131	123	2 360	1 189	1 171
VOTOS RECIBIDOS	3 401	1 556	1 845	-	-	-	1 931	874	1 057	145	65	80	1 325	617	708
ABSTENCIONISMO	2 555	1 459	1 096	-	-	-	1 411	821	590	109	66	43	1 035	572	463
33 AÑOS															
ELECTORADO	5 460	2 754	2 706	-	-	-	3 087	1 553	1 534	211	110	101	2 162	1 091	1 071
VOTOS RECIBIDOS	3 128	1 427	1 701	-	-	-	1 757	790	967	135	64	71	1 236	573	663
ABSTENCIONISMO	2 332	1 327	1 005	-	-	-	1 330	763	567	76	46	30	926	518	408
34 AÑOS															
ELECTORADO	4 983	2 563	2 420	-	-	-	2 843	1 455	1 388	199	99	100	1 941	1 009	932
VOTOS RECIBIDOS	2 841	1 312	1 529	-	-	-	1 594	729	865	124	61	63	1 123	522	601
ABSTENCIONISMO	2 142	1 251	891	-	-	-	1 249	726	523	75	38	37	818	487	331
35 AÑOS															
ELECTORADO	5 003	2 523	2 480	-	-	-	2 877	1 432	1 445	218	121	97	1 908	970	938
VOTOS RECIBIDOS	2 864	1 322	1 542	-	-	-	1 643	748	895	139	67	72	1 082	507	575
ABSTENCIONISMO	2 139	1 201	938	-	-	-	1 234	684	550	79	54	25	826	463	363
36 AÑOS															
ELECTORADO	5 053	2 579	2 474	-	-	-	2 832	1 436	1 396	189	98	91	2 032	1 045	987
VOTOS RECIBIDOS	2 978	1 379	1 599	-	-	-	1 673	773	900	125	56	69	1 180	550	630
ABSTENCIONISMO	2 075	1 200	875	-	-	-	1 159	663	496	64	42	22	852	495	357

CUADRO 3.6 GUANACASTE: ELECTORADO, VOTOS RECIBIDOS Y ABSTENCIONISMO PARA PRESIDENCIA Y VICEPRESIDENCIAS DE LA REPÚBLICA POR ZONA Y SEXO, SEGÚN EDAD, ELECCIONES GENERALES FEBRERO 2018

EDAD	TOTAL			URBANA			PREDOMINANTE URBANA			RURAL			PREDOMINANTE RURAL		
	TOTAL	HOMBRES	MUJERES	TOTAL	HOMBRES	MUJERES	TOTAL	HOMBRES	MUJERES	TOTAL	HOMBRES	MUJERES	TOTAL	HOMBRES	MUJERES
37 AÑOS															
ELECTORADO	4 966	2 487	2 479	-	-	-	2 819	1 396	1 423	218	124	94	1 929	967	962
VOTOS RECIBIDOS	2 963	1 359	1 604	-	-	-	1 673	765	908	148	81	67	1 142	513	629
ABSTENCIONISMO	2 003	1 128	875	-	-	-	1 146	631	515	70	43	27	787	454	333
38 AÑOS															
ELECTORADO	4 806	2 427	2 379	-	-	-	2 716	1 379	1 337	201	106	95	1 889	942	947
VOTOS RECIBIDOS	2 809	1 320	1 489	-	-	-	1 580	773	807	125	60	65	1 104	487	617
ABSTENCIONISMO	1 997	1 107	890	-	-	-	1 136	606	530	76	46	30	785	455	330
39 AÑOS															
ELECTORADO	4 566	2 245	2 321	-	-	-	2 510	1 218	1 292	187	96	91	1 869	931	938
VOTOS RECIBIDOS	2 811	1 275	1 536	-	-	-	1 528	671	857	129	65	64	1 154	539	615
ABSTENCIONISMO	1 755	970	785	-	-	-	982	547	435	58	31	27	715	392	323
40 AÑOS															
ELECTORADO	4 555	2 227	2 328	-	-	-	2 540	1 248	1 292	227	104	123	1 788	875	913
VOTOS RECIBIDOS	2 721	1 208	1 513	-	-	-	1 493	674	819	152	62	90	1 076	472	604
ABSTENCIONISMO	1 834	1 019	815	-	-	-	1 047	574	473	75	42	33	712	403	309
41 AÑOS															
ELECTORADO	4 139	2 083	2 056	-	-	-	2 278	1 151	1 127	206	104	102	1 655	828	827
VOTOS RECIBIDOS	2 529	1 168	1 361	-	-	-	1 388	639	749	128	54	74	1 013	475	538
ABSTENCIONISMO	1 610	915	695	-	-	-	890	512	378	78	50	28	642	353	289
42 AÑOS															
ELECTORADO	4 048	2 079	1 969	-	-	-	2 182	1 092	1 090	180	90	90	1 686	897	789
VOTOS RECIBIDOS	2 541	1 209	1 332	-	-	-	1 375	644	731	109	47	62	1 057	518	539
ABSTENCIONISMO	1 507	870	637	-	-	-	807	448	359	71	43	28	629	379	250
43 AÑOS															
ELECTORADO	4 073	2 037	2 036	-	-	-	2 172	1 073	1 099	207	102	105	1 694	862	832
VOTOS RECIBIDOS	2 536	1 179	1 357	-	-	-	1 370	631	739	140	62	78	1 026	486	540
ABSTENCIONISMO	1 537	858	679	-	-	-	802	442	360	67	40	27	668	376	292
44 AÑOS															
ELECTORADO	3 778	1 927	1 851	-	-	-	1 929	976	953	232	105	127	1 617	846	771
VOTOS RECIBIDOS	2 302	1 065	1 237	-	-	-	1 192	553	639	157	62	95	953	450	503
ABSTENCIONISMO	1 476	862	614	-	-	-	737	423	314	75	43	32	664	396	268
45 AÑOS															
ELECTORADO	4 016	2 002	2 014	-	-	-	2 134	1 033	1 101	224	106	118	1 658	863	795
VOTOS RECIBIDOS	2 495	1 172	1 323	-	-	-	1 320	603	717	157	74	83	1 018	495	523
ABSTENCIONISMO	1 521	830	691	-	-	-	814	430	384	67	32	35	640	368	272
46 AÑOS															
ELECTORADO	3 945	1 960	1 985	-	-	-	2 013	1 001	1 012	226	109	117	1 706	850	856
VOTOS RECIBIDOS	2 471	1 138	1 333	-	-	-	1 267	584	683	158	72	86	1 046	482	564
ABSTENCIONISMO	1 474	822	652	-	-	-	746	417	329	68	37	31	660	368	292

CUADRO 3.6 GUANACASTE: ELECTORADO, VOTOS RECIBIDOS Y ABSTENCIONISMO PARA PRESIDENCIA Y VICEPRESIDENCIAS DE LA REPÚBLICA POR ZONA Y SEXO, SEGÚN EDAD, ELECCIONES GENERALES FEBRERO 2018

EDAD	TOTAL			URBANA			PREDOMINANTE URBANA			RURAL			PREDOMINANTE RURAL		
	TOTAL	HOMBRES	MUJERES	TOTAL	HOMBRES	MUJERES	TOTAL	HOMBRES	MUJERES	TOTAL	HOMBRES	MUJERES	TOTAL	HOMBRES	MUJERES
47 AÑOS															
ELECTORADO	3 780	1 905	1 875	-	-	-	1 969	1 002	967	242	117	125	1 569	786	783
VOTOS RECIBIDOS	2 359	1 099	1 260	-	-	-	1 190	563	627	168	79	89	1 001	457	544
ABSTENCIONISMO	1 421	806	615	-	-	-	779	439	340	74	38	36	568	329	239
48 AÑOS															
ELECTORADO	3 884	2 002	1 882	-	-	-	1 991	1 031	960	238	126	112	1 655	845	810
VOTOS RECIBIDOS	2 489	1 203	1 286	-	-	-	1 277	614	663	167	92	75	1 045	497	548
ABSTENCIONISMO	1 395	799	596	-	-	-	714	417	297	71	34	37	610	348	262
49 AÑOS															
ELECTORADO	3 959	2 054	1 905	-	-	-	2 019	1 027	992	225	125	100	1 715	902	813
VOTOS RECIBIDOS	2 506	1 198	1 308	-	-	-	1 253	587	666	161	82	79	1 092	529	563
ABSTENCIONISMO	1 453	856	597	-	-	-	766	440	326	64	43	21	623	373	250
50 AÑOS															
ELECTORADO	3 955	2 003	1 952	-	-	-	2 143	1 084	1 059	238	135	103	1 574	784	790
VOTOS RECIBIDOS	2 651	1 281	1 370	-	-	-	1 405	670	735	161	89	72	1 085	522	563
ABSTENCIONISMO	1 304	722	582	-	-	-	738	414	324	77	46	31	489	262	227
51 AÑOS															
ELECTORADO	4 051	1 992	2 059	-	-	-	2 099	1 005	1 094	250	125	125	1 702	862	840
VOTOS RECIBIDOS	2 657	1 223	1 434	-	-	-	1 371	616	755	174	83	91	1 112	524	588
ABSTENCIONISMO	1 394	769	625	-	-	-	728	389	339	76	42	34	590	338	252
52 AÑOS															
ELECTORADO	3 867	1 996	1 871	-	-	-	2 048	1 010	1 038	202	107	95	1 617	879	738
VOTOS RECIBIDOS	2 551	1 249	1 302	-	-	-	1 331	615	716	142	75	67	1 078	559	519
ABSTENCIONISMO	1 316	747	569	-	-	-	717	395	322	60	32	28	539	320	219
53 AÑOS															
ELECTORADO	3 868	1 946	1 922	-	-	-	2 072	1 015	1 057	218	119	99	1 578	812	766
VOTOS RECIBIDOS	2 550	1 225	1 325	-	-	-	1 347	627	720	156	76	80	1 047	522	525
ABSTENCIONISMO	1 318	721	597	-	-	-	725	388	337	62	43	19	531	290	241
54 AÑOS															
ELECTORADO	3 799	1 913	1 886	-	-	-	2 052	998	1 054	191	102	89	1 556	813	743
VOTOS RECIBIDOS	2 474	1 141	1 333	-	-	-	1 343	597	746	130	69	61	1 001	475	526
ABSTENCIONISMO	1 325	772	553	-	-	-	709	401	308	61	33	28	555	338	217
55 AÑOS															
ELECTORADO	3 735	1 879	1 856	-	-	-	2 003	1 003	1 000	211	122	89	1 521	754	767
VOTOS RECIBIDOS	2 529	1 202	1 327	-	-	-	1 350	637	713	160	89	71	1 019	476	543
ABSTENCIONISMO	1 206	677	529	-	-	-	653	366	287	51	33	18	502	278	224
56 AÑOS															
ELECTORADO	3 489	1 841	1 648	-	-	-	1 884	952	932	200	114	86	1 405	775	630
VOTOS RECIBIDOS	2 339	1 178	1 161	-	-	-	1 242	582	660	148	85	63	949	511	438
ABSTENCIONISMO	1 150	663	487	-	-	-	642	370	272	52	29	23	456	264	192

CUADRO 3.6 GUANACASTE: ELECTORADO, VOTOS RECIBIDOS Y ABSTENCIONISMO PARA PRESIDENCIA Y VICEPRESIDENCIAS DE LA REPÚBLICA POR ZONA Y SEXO, SEGÚN EDAD, ELECCIONES GENERALES FEBRERO 2018

EDAD	TOTAL			URBANA			PREDOMINANTE URBANA			RURAL			PREDOMINANTE RURAL		
	TOTAL	HOMBRES	MUJERES	TOTAL	HOMBRES	MUJERES	TOTAL	HOMBRES	MUJERES	TOTAL	HOMBRES	MUJERES	TOTAL	HOMBRES	MUJERES
57 AÑOS															
ELECTORADO	3 502	1 767	1 735	-	-	-	1 956	949	1 007	198	104	94	1 348	714	634
VOTOS RECIBIDOS	2 434	1 165	1 269	-	-	-	1 353	624	729	138	64	74	943	477	466
ABSTENCIONISMO	1 068	602	466	-	-	-	603	325	278	60	40	20	405	237	168
58 AÑOS															
ELECTORADO	3 326	1 672	1 654	-	-	-	1 872	930	942	180	98	82	1 274	644	630
VOTOS RECIBIDOS	2 191	1 037	1 154	-	-	-	1 228	566	662	121	65	56	842	406	436
ABSTENCIONISMO	1 135	635	500	-	-	-	644	364	280	59	33	26	432	238	194
59 AÑOS															
ELECTORADO	3 074	1 561	1 513	-	-	-	1 660	820	840	177	94	83	1 237	647	590
VOTOS RECIBIDOS	2 086	995	1 091	-	-	-	1 104	497	607	125	61	64	857	437	420
ABSTENCIONISMO	988	566	422	-	-	-	556	323	233	52	33	19	380	210	170
60 AÑOS															
ELECTORADO	3 033	1 542	1 491	-	-	-	1 672	844	828	166	90	76	1 195	608	587
VOTOS RECIBIDOS	2 084	1 022	1 062	-	-	-	1 139	537	602	123	69	54	822	416	406
ABSTENCIONISMO	949	520	429	-	-	-	533	307	226	43	21	22	373	192	181
61 AÑOS															
ELECTORADO	2 920	1 478	1 442	-	-	-	1 603	785	818	165	92	73	1 152	601	551
VOTOS RECIBIDOS	1 983	969	1 014	-	-	-	1 097	527	570	117	61	56	769	381	388
ABSTENCIONISMO	937	509	428	-	-	-	506	258	248	48	31	17	383	220	163
62 AÑOS															
ELECTORADO	2 810	1 424	1 386	-	-	-	1 543	770	773	131	77	54	1 136	577	559
VOTOS RECIBIDOS	1 928	927	1 001	-	-	-	1 066	494	572	90	50	40	772	383	389
ABSTENCIONISMO	882	497	385	-	-	-	477	276	201	41	27	14	364	194	170
63 AÑOS															
ELECTORADO	2 596	1 309	1 287	-	-	-	1 406	670	736	147	83	64	1 043	556	487
VOTOS RECIBIDOS	1 801	875	926	-	-	-	975	442	533	110	62	48	716	371	345
ABSTENCIONISMO	795	434	361	-	-	-	431	228	203	37	21	16	327	185	142
64 AÑOS															
ELECTORADO	2 461	1 247	1 214	-	-	-	1 325	637	688	134	75	59	1 002	535	467
VOTOS RECIBIDOS	1 761	862	899	-	-	-	941	431	510	88	53	35	732	378	354
ABSTENCIONISMO	700	385	315	-	-	-	384	206	178	46	22	24	270	157	113
65 AÑOS															
ELECTORADO	2 237	1 133	1 104	-	-	-	1 197	564	633	130	75	55	910	494	416
VOTOS RECIBIDOS	1 543	779	764	-	-	-	810	379	431	98	60	38	635	340	295
ABSTENCIONISMO	694	354	340	-	-	-	387	185	202	32	15	17	275	154	121
66 AÑOS															
ELECTORADO	2 105	1 066	1 039	-	-	-	1 144	531	613	113	65	48	848	470	378
VOTOS RECIBIDOS	1 482	747	735	-	-	-	816	372	444	83	49	34	583	326	257
ABSTENCIONISMO	623	319	304	-	-	-	328	159	169	30	16	14	265	144	121

CUADRO 3.6 GUANACASTE: ELECTORADO, VOTOS RECIBIDOS Y ABSTENCIONISMO PARA PRESIDENCIA Y VICEPRESIDENCIAS DE LA REPÚBLICA POR ZONA Y SEXO, SEGÚN EDAD, ELECCIONES GENERALES FEBRERO 2018

EDAD	TOTAL			URBANA			PREDOMINANTE URBANA			RURAL			PREDOMINANTE RURAL		
	TOTAL	HOMBRES	MUJERES	TOTAL	HOMBRES	MUJERES	TOTAL	HOMBRES	MUJERES	TOTAL	HOMBRES	MUJERES	TOTAL	HOMBRES	MUJERES
67 AÑOS															
ELECTORADO	2 099	1 075	1 024	-	-	-	1 113	555	558	117	61	56	869	459	410
VOTOS RECIBIDOS	1 467	738	729	-	-	-	770	375	395	89	45	44	608	318	290
ABSTENCIONISMO	632	337	295	-	-	-	343	180	163	28	16	12	261	141	120
68 AÑOS															
ELECTORADO	1 939	978	961	-	-	-	1 025	494	531	118	54	64	796	430	366
VOTOS RECIBIDOS	1 317	656	661	-	-	-	691	337	354	82	31	51	544	288	256
ABSTENCIONISMO	622	322	300	-	-	-	334	157	177	36	23	13	252	142	110
69 AÑOS															
ELECTORADO	1 713	837	876	-	-	-	920	460	460	91	46	45	702	331	371
VOTOS RECIBIDOS	1 146	548	598	-	-	-	615	300	315	65	36	29	466	212	254
ABSTENCIONISMO	567	289	278	-	-	-	305	160	145	26	10	16	236	119	117
70 AÑOS															
ELECTORADO	1 690	800	890	-	-	-	913	424	489	105	55	50	672	321	351
VOTOS RECIBIDOS	1 142	540	602	-	-	-	611	288	323	84	48	36	447	204	243
ABSTENCIONISMO	548	260	288	-	-	-	302	136	166	21	7	14	225	117	108
71 AÑOS															
ELECTORADO	1 559	779	780	-	-	-	772	348	424	99	65	34	688	366	322
VOTOS RECIBIDOS	1 048	517	531	-	-	-	523	230	293	74	50	24	451	237	214
ABSTENCIONISMO	511	262	249	-	-	-	249	118	131	25	15	10	237	129	108
72 AÑOS															
ELECTORADO	1 479	708	771	-	-	-	782	348	434	98	50	48	599	310	289
VOTOS RECIBIDOS	988	478	510	-	-	-	521	234	287	73	39	34	394	205	189
ABSTENCIONISMO	491	230	261	-	-	-	261	114	147	25	11	14	205	105	100
73 AÑOS															
ELECTORADO	1 411	683	728	-	-	-	725	328	397	83	34	49	603	321	282
VOTOS RECIBIDOS	960	489	471	-	-	-	471	224	247	64	25	39	425	240	185
ABSTENCIONISMO	451	194	257	-	-	-	254	104	150	19	9	10	178	81	97
74 AÑOS															
ELECTORADO	1 172	605	567	-	-	-	583	285	298	101	59	42	488	261	227
VOTOS RECIBIDOS	771	405	366	-	-	-	385	199	186	69	39	30	317	167	150
ABSTENCIONISMO	401	200	201	-	-	-	198	86	112	32	20	12	171	94	77
75 AÑOS															
ELECTORADO	1 201	579	622	-	-	-	606	263	343	86	55	31	509	261	248
VOTOS RECIBIDOS	781	385	396	-	-	-	388	171	217	67	42	25	326	172	154
ABSTENCIONISMO	420	194	226	-	-	-	218	92	126	19	13	6	183	89	94
76 AÑOS															
ELECTORADO	1 152	581	571	-	-	-	609	292	317	68	30	38	475	259	216
VOTOS RECIBIDOS	729	376	353	-	-	-	381	177	204	47	24	23	301	175	126
ABSTENCIONISMO	423	205	218	-	-	-	228	115	113	21	6	15	174	84	90

CUADRO 3.6 GUANACASTE: ELECTORADO, VOTOS RECIBIDOS Y ABSTENCIONISMO PARA PRESIDENCIA Y VICEPRESIDENCIAS DE LA REPÚBLICA POR ZONA Y SEXO, SEGÚN EDAD, ELECCIONES GENERALES FEBRERO 2018

EDAD	TOTAL			URBANA			PREDOMINANTE URBANA			RURAL			PREDOMINANTE RURAL		
	TOTAL	HOMBRES	MUJERES	TOTAL	HOMBRES	MUJERES	TOTAL	HOMBRES	MUJERES	TOTAL	HOMBRES	MUJERES	TOTAL	HOMBRES	MUJERES
77 AÑOS															
ELECTORADO	1 096	535	561	-	-	-	530	247	283	82	33	49	484	255	229
VOTOS RECIBIDOS	673	353	320	-	-	-	317	164	153	62	27	35	294	162	132
ABSTENCIONISMO	423	182	241	-	-	-	213	83	130	20	6	14	190	93	97
78 AÑOS															
ELECTORADO	989	468	521	-	-	-	537	239	298	72	40	32	380	189	191
VOTOS RECIBIDOS	634	297	337	-	-	-	333	154	179	53	28	25	248	115	133
ABSTENCIONISMO	355	171	184	-	-	-	204	85	119	19	12	7	132	74	58
79 AÑOS															
ELECTORADO	998	523	475	-	-	-	487	246	241	65	41	24	446	236	210
VOTOS RECIBIDOS	599	321	278	-	-	-	280	147	133	43	29	14	276	145	131
ABSTENCIONISMO	399	202	197	-	-	-	207	99	108	22	12	10	170	91	79
80 AÑOS															
ELECTORADO	865	429	436	-	-	-	430	198	232	73	38	35	362	193	169
VOTOS RECIBIDOS	527	266	261	-	-	-	264	125	139	54	30	24	209	111	98
ABSTENCIONISMO	338	163	175	-	-	-	166	73	93	19	8	11	153	82	71
81 AÑOS															
ELECTORADO	791	387	404	-	-	-	421	188	233	56	31	25	314	168	146
VOTOS RECIBIDOS	431	227	204	-	-	-	228	107	121	31	22	9	172	98	74
ABSTENCIONISMO	360	160	200	-	-	-	193	81	112	25	9	16	142	70	72
82 AÑOS															
ELECTORADO	687	314	373	-	-	-	356	157	199	44	22	22	287	135	152
VOTOS RECIBIDOS	391	186	205	-	-	-	201	93	108	24	13	11	166	80	86
ABSTENCIONISMO	296	128	168	-	-	-	155	64	91	20	9	11	121	55	66
83 AÑOS															
ELECTORADO	665	339	326	-	-	-	340	170	170	40	19	21	285	150	135
VOTOS RECIBIDOS	357	205	152	-	-	-	182	103	79	21	11	10	154	91	63
ABSTENCIONISMO	308	134	174	-	-	-	158	67	91	19	8	11	131	59	72
84 AÑOS															
ELECTORADO	584	292	292	-	-	-	282	116	166	44	26	18	258	150	108
VOTOS RECIBIDOS	306	173	133	-	-	-	149	70	79	24	18	6	133	85	48
ABSTENCIONISMO	278	119	159	-	-	-	133	46	87	20	8	12	125	65	60
85 AÑOS															
ELECTORADO	542	260	282	-	-	-	262	120	142	27	10	17	253	130	123
VOTOS RECIBIDOS	279	144	135	-	-	-	133	66	67	13	8	5	133	70	63
ABSTENCIONISMO	263	116	147	-	-	-	129	54	75	14	2	12	120	60	60
86 AÑOS															
ELECTORADO	557	264	293	-	-	-	280	130	150	42	21	21	235	113	122
VOTOS RECIBIDOS	264	122	142	-	-	-	129	61	68	22	13	9	113	48	65
ABSTENCIONISMO	293	142	151	-	-	-	151	69	82	20	8	12	122	65	57

CUADRO 3.6 GUANACASTE: ELECTORADO, VOTOS RECIBIDOS Y ABSTENCIONISMO PARA PRESIDENCIA Y VICEPRESIDENCIAS DE LA REPÚBLICA POR ZONA Y SEXO, SEGÚN EDAD, ELECCIONES GENERALES FEBRERO 2018

EDAD	TOTAL			URBANA			PREDOMINANTE URBANA			RURAL			PREDOMINANTE RURAL		
	TOTAL	HOMBRES	MUJERES	TOTAL	HOMBRES	MUJERES	TOTAL	HOMBRES	MUJERES	TOTAL	HOMBRES	MUJERES	TOTAL	HOMBRES	MUJERES
87 AÑOS															
ELECTORADO	471	211	260	-	-	-	235	92	143	33	20	13	203	99	104
VOTOS RECIBIDOS	218	95	123	-	-	-	108	37	71	15	10	5	95	48	47
ABSTENCIONISMO	253	116	137	-	-	-	127	55	72	18	10	8	108	51	57
88 AÑOS															
ELECTORADO	368	166	202	-	-	-	184	76	108	20	11	9	164	79	85
VOTOS RECIBIDOS	163	87	76	-	-	-	74	38	36	9	6	3	80	43	37
ABSTENCIONISMO	205	79	126	-	-	-	110	38	72	11	5	6	84	36	48
89 AÑOS															
ELECTORADO	316	154	162	-	-	-	151	63	88	14	10	4	151	81	70
VOTOS RECIBIDOS	136	74	62	-	-	-	67	32	35	6	3	3	63	39	24
ABSTENCIONISMO	180	80	100	-	-	-	84	31	53	8	7	1	88	42	46
90 AÑOS															
ELECTORADO	301	141	160	-	-	-	147	64	83	23	13	10	131	64	67
VOTOS RECIBIDOS	142	74	68	-	-	-	60	32	28	10	5	5	72	37	35
ABSTENCIONISMO	159	67	92	-	-	-	87	32	55	13	8	5	59	27	32
91 AÑOS															
ELECTORADO	279	124	155	-	-	-	131	61	70	21	7	14	127	56	71
VOTOS RECIBIDOS	116	56	60	-	-	-	51	26	25	11	5	6	54	25	29
ABSTENCIONISMO	163	68	95	-	-	-	80	35	45	10	2	8	73	31	42
92 AÑOS															
ELECTORADO	171	76	95	-	-	-	90	45	45	13	4	9	68	27	41
VOTOS RECIBIDOS	63	35	28	-	-	-	38	24	14	4	1	3	21	10	11
ABSTENCIONISMO	108	41	67	-	-	-	52	21	31	9	3	6	47	17	30
93 AÑOS															
ELECTORADO	174	81	93	-	-	-	98	45	53	8	3	5	68	33	35
VOTOS RECIBIDOS	60	37	23	-	-	-	37	21	16	4	3	1	19	13	6
ABSTENCIONISMO	114	44	70	-	-	-	61	24	37	4	-	4	49	20	29
94 AÑOS															
ELECTORADO	133	57	76	-	-	-	61	26	35	8	5	3	64	26	38
VOTOS RECIBIDOS	46	21	25	-	-	-	21	9	12	4	2	2	21	10	11
ABSTENCIONISMO	87	36	51	-	-	-	40	17	23	4	3	1	43	16	27
95 AÑOS Y MÁS															
ELECTORADO	438	186	252	-	-	-	238	94	144	27	17	10	173	75	98
VOTOS RECIBIDOS	118	74	44	-	-	-	69	40	29	9	6	3	40	28	12
ABSTENCIONISMO	320	112	208	-	-	-	169	54	115	18	11	7	133	47	86

CUADRO 3.7 PUNTARENAS: ELECTORADO, VOTOS RECIBIDOS Y ABSTENCIONISMO PARA PRESIDENCIA Y VICEPRESIDENCIAS DE LA REPÚBLICA POR ZONA Y SEXO, SEGÚN EDAD, ELECCIONES GENERALES FEBRERO 2018

EDAD	TOTAL			URBANA			PREDOMINANTE URBANA			RURAL			PREDOMINANTE RURAL		
	TOTAL	HOMBRES	MUJERES	TOTAL	HOMBRES	MUJERES	TOTAL	HOMBRES	MUJERES	TOTAL	HOMBRES	MUJERES	TOTAL	HOMBRES	MUJERES
PUNTARENAS															
ELECTORADO	310 694	159 065	151 629	24 423	12 555	11 868	145 751	73 248	72 503	20 486	10 906	9 580	120 034	62 356	57 678
VOTOS RECIBIDOS	172 338	82 603	89 735	13 609	6 399	7 210	81 380	38 198	43 182	11 541	5 875	5 666	65 808	32 131	33 677
ABSTENCIONISMO	138 356	76 462	61 894	10 814	6 156	4 658	64 371	35 050	29 321	8 945	5 031	3 914	54 226	30 225	24 001
18 AÑOS															
ELECTORADO	5 663	2 848	2 815	389	206	183	2 639	1 305	1 334	384	198	186	2 251	1 139	1 112
VOTOS RECIBIDOS	3 005	1 416	1 589	213	110	103	1 418	670	748	183	91	92	1 191	545	646
ABSTENCIONISMO	2 658	1 432	1 226	176	96	80	1 221	635	586	201	107	94	1 060	594	466
19 AÑOS															
ELECTORADO	7 402	3 781	3 621	518	255	263	3 359	1 691	1 668	563	301	262	2 962	1 534	1 428
VOTOS RECIBIDOS	3 545	1 686	1 859	264	127	137	1 593	717	876	257	138	119	1 431	704	727
ABSTENCIONISMO	3 857	2 095	1 762	254	128	126	1 766	974	792	306	163	143	1 531	830	701
20 AÑOS															
ELECTORADO	7 631	3 929	3 702	568	293	275	3 544	1 800	1 744	530	274	256	2 989	1 562	1 427
VOTOS RECIBIDOS	3 585	1 706	1 879	280	133	147	1 704	794	910	234	109	125	1 367	670	697
ABSTENCIONISMO	4 046	2 223	1 823	288	160	128	1 840	1 006	834	296	165	131	1 622	892	730
21 AÑOS															
ELECTORADO	7 669	3 902	3 767	641	325	316	3 505	1 751	1 754	488	254	234	3 035	1 572	1 463
VOTOS RECIBIDOS	3 483	1 628	1 855	307	140	167	1 602	736	866	202	94	108	1 372	658	714
ABSTENCIONISMO	4 186	2 274	1 912	334	185	149	1 903	1 015	888	286	160	126	1 663	914	749
22 AÑOS															
ELECTORADO	7 897	4 070	3 827	612	336	276	3 675	1 839	1 836	527	272	255	3 083	1 623	1 460
VOTOS RECIBIDOS	3 593	1 655	1 938	281	141	140	1 678	753	925	233	102	131	1 401	659	742
ABSTENCIONISMO	4 304	2 415	1 889	331	195	136	1 997	1 086	911	294	170	124	1 682	964	718
23 AÑOS															
ELECTORADO	7 873	3 985	3 888	653	342	311	3 666	1 852	1 814	506	246	260	3 048	1 545	1 503
VOTOS RECIBIDOS	3 634	1 672	1 962	298	145	153	1 758	825	933	223	103	120	1 355	599	756
ABSTENCIONISMO	4 239	2 313	1 926	355	197	158	1 908	1 027	881	283	143	140	1 693	946	747
24 AÑOS															
ELECTORADO	7 648	3 912	3 736	551	316	235	3 621	1 840	1 781	513	261	252	2 963	1 495	1 468
VOTOS RECIBIDOS	3 530	1 638	1 892	239	124	115	1 762	829	933	219	97	122	1 310	588	722
ABSTENCIONISMO	4 118	2 274	1 844	312	192	120	1 859	1 011	848	294	164	130	1 653	907	746
25 AÑOS															
ELECTORADO	7 456	3 752	3 704	566	298	268	3 507	1 717	1 790	510	272	238	2 873	1 465	1 408
VOTOS RECIBIDOS	3 580	1 648	1 932	264	125	139	1 705	764	941	220	121	99	1 391	638	753
ABSTENCIONISMO	3 876	2 104	1 772	302	173	129	1 802	953	849	290	151	139	1 482	827	655
26 AÑOS															
ELECTORADO	7 554	3 849	3 705	582	296	286	3 593	1 785	1 808	468	267	201	2 911	1 501	1 410
VOTOS RECIBIDOS	3 707	1 675	2 032	320	144	176	1 779	769	1 010	209	116	93	1 399	646	753
ABSTENCIONISMO	3 847	2 174	1 673	262	152	110	1 814	1 016	798	259	151	108	1 512	855	657

CUADRO 3.7 PUNTARENAS: ELECTORADO, VOTOS RECIBIDOS Y ABSTENCIONISMO PARA PRESIDENCIA Y VICEPRESIDENCIAS DE LA REPÚBLICA POR ZONA Y SEXO, SEGÚN EDAD, ELECCIONES GENERALES FEBRERO 2018

EDAD	TOTAL			URBANA			PREDOMINANTE URBANA			RURAL			PREDOMINANTE RURAL		
	TOTAL	HOMBRES	MUJERES	TOTAL	HOMBRES	MUJERES	TOTAL	HOMBRES	MUJERES	TOTAL	HOMBRES	MUJERES	TOTAL	HOMBRES	MUJERES
27 AÑOS															
ELECTORADO	7 314	3 663	3 651	581	288	293	3 467	1 719	1 748	422	215	207	2 844	1 441	1 403
VOTOS RECIBIDOS	3 712	1 692	2 020	290	135	155	1 822	836	986	208	95	113	1 392	626	766
ABSTENCIONISMO	3 602	1 971	1 631	291	153	138	1 645	883	762	214	120	94	1 452	815	637
28 AÑOS															
ELECTORADO	7 921	4 018	3 903	549	297	252	3 824	1 890	1 934	462	239	223	3 086	1 592	1 494
VOTOS RECIBIDOS	4 008	1 827	2 181	290	147	143	1 950	834	1 116	242	118	124	1 526	728	798
ABSTENCIONISMO	3 913	2 191	1 722	259	150	109	1 874	1 056	818	220	121	99	1 560	864	696
29 AÑOS															
ELECTORADO	7 384	3 732	3 652	515	286	229	3 517	1 784	1 733	461	237	224	2 891	1 425	1 466
VOTOS RECIBIDOS	3 782	1 694	2 088	266	120	146	1 805	820	985	237	121	116	1 474	633	841
ABSTENCIONISMO	3 602	2 038	1 564	249	166	83	1 712	964	748	224	116	108	1 417	792	625
30 AÑOS															
ELECTORADO	7 105	3 659	3 446	503	281	222	3 367	1 703	1 664	423	220	203	2 812	1 455	1 357
VOTOS RECIBIDOS	3 670	1 702	1 968	265	142	123	1 737	780	957	224	107	117	1 444	673	771
ABSTENCIONISMO	3 435	1 957	1 478	238	139	99	1 630	923	707	199	113	86	1 368	782	586
31 AÑOS															
ELECTORADO	7 646	3 828	3 818	551	291	260	3 683	1 847	1 836	478	234	244	2 934	1 456	1 478
VOTOS RECIBIDOS	4 070	1 811	2 259	294	133	161	1 958	895	1 063	237	100	137	1 581	683	898
ABSTENCIONISMO	3 576	2 017	1 559	257	158	99	1 725	952	773	241	134	107	1 353	773	580
32 AÑOS															
ELECTORADO	7 776	3 940	3 836	558	280	278	3 820	1 946	1 874	441	222	219	2 957	1 492	1 465
VOTOS RECIBIDOS	4 189	1 929	2 260	302	128	174	2 050	970	1 080	247	118	129	1 590	713	877
ABSTENCIONISMO	3 587	2 011	1 576	256	152	104	1 770	976	794	194	104	90	1 367	779	588
33 AÑOS															
ELECTORADO	7 554	3 812	3 742	583	313	270	3 598	1 774	1 824	470	257	213	2 903	1 468	1 435
VOTOS RECIBIDOS	4 046	1 803	2 243	320	146	174	1 948	847	1 101	242	114	128	1 536	696	840
ABSTENCIONISMO	3 508	2 009	1 499	263	167	96	1 650	927	723	228	143	85	1 367	772	595
34 AÑOS															
ELECTORADO	6 548	3 267	3 281	523	270	253	3 141	1 541	1 600	415	214	201	2 469	1 242	1 227
VOTOS RECIBIDOS	3 559	1 592	1 967	292	133	159	1 692	755	937	237	104	133	1 338	600	738
ABSTENCIONISMO	2 989	1 675	1 314	231	137	94	1 449	786	663	178	110	68	1 131	642	489
35 AÑOS															
ELECTORADO	6 760	3 393	3 367	550	283	267	3 184	1 622	1 562	445	228	217	2 581	1 260	1 321
VOTOS RECIBIDOS	3 727	1 671	2 056	305	136	169	1 756	805	951	227	103	124	1 439	627	812
ABSTENCIONISMO	3 033	1 722	1 311	245	147	98	1 428	817	611	218	125	93	1 142	633	509
36 AÑOS															
ELECTORADO	6 532	3 360	3 172	521	293	228	3 155	1 607	1 548	373	175	198	2 483	1 285	1 198
VOTOS RECIBIDOS	3 598	1 666	1 932	272	125	147	1 735	805	930	219	83	136	1 372	653	719
ABSTENCIONISMO	2 934	1 694	1 240	249	168	81	1 420	802	618	154	92	62	1 111	632	479

CUADRO 3.7 PUNTARENAS: ELECTORADO, VOTOS RECIBIDOS Y ABSTENCIONISMO PARA PRESIDENCIA Y VICEPRESIDENCIAS DE LA REPÚBLICA POR ZONA Y SEXO, SEGÚN EDAD, ELECCIONES GENERALES FEBRERO 2018

EDAD	TOTAL			URBANA			PREDOMINANTE URBANA			RURAL			PREDOMINANTE RURAL		
	TOTAL	HOMBRES	MUJERES	TOTAL	HOMBRES	MUJERES	TOTAL	HOMBRES	MUJERES	TOTAL	HOMBRES	MUJERES	TOTAL	HOMBRES	MUJERES
37 AÑOS															
ELECTORADO	6 296	3 100	3 196	520	270	250	3 066	1 504	1 562	382	183	199	2 328	1 143	1 185
VOTOS RECIBIDOS	3 520	1 562	1 958	276	129	147	1 750	775	975	214	95	119	1 280	563	717
ABSTENCIONISMO	2 776	1 538	1 238	244	141	103	1 316	729	587	168	88	80	1 048	580	468
38 AÑOS															
ELECTORADO	6 100	3 115	2 985	520	263	257	2 905	1 470	1 435	379	208	171	2 296	1 174	1 122
VOTOS RECIBIDOS	3 429	1 602	1 827	306	137	169	1 631	754	877	220	115	105	1 272	596	676
ABSTENCIONISMO	2 671	1 513	1 158	214	126	88	1 274	716	558	159	93	66	1 024	578	446
39 AÑOS															
ELECTORADO	5 875	2 881	2 994	456	227	229	2 898	1 402	1 496	384	179	205	2 137	1 073	1 064
VOTOS RECIBIDOS	3 351	1 534	1 817	243	111	132	1 654	735	919	244	106	138	1 210	582	628
ABSTENCIONISMO	2 524	1 347	1 177	213	116	97	1 244	667	577	140	73	67	927	491	436
40 AÑOS															
ELECTORADO	5 802	2 896	2 906	464	232	232	2 749	1 379	1 370	416	203	213	2 173	1 082	1 091
VOTOS RECIBIDOS	3 359	1 522	1 837	275	126	149	1 595	731	864	245	105	140	1 244	560	684
ABSTENCIONISMO	2 443	1 374	1 069	189	106	83	1 154	648	506	171	98	73	929	522	407
41 AÑOS															
ELECTORADO	5 377	2 766	2 611	445	245	200	2 599	1 302	1 297	339	181	158	1 994	1 038	956
VOTOS RECIBIDOS	3 111	1 475	1 636	262	138	124	1 510	693	817	204	97	107	1 135	547	588
ABSTENCIONISMO	2 266	1 291	975	183	107	76	1 089	609	480	135	84	51	859	491	368
42 AÑOS															
ELECTORADO	5 297	2 679	2 618	487	242	245	2 455	1 204	1 251	352	196	156	2 003	1 037	966
VOTOS RECIBIDOS	3 090	1 445	1 645	295	131	164	1 406	642	764	222	118	104	1 167	554	613
ABSTENCIONISMO	2 207	1 234	973	192	111	81	1 049	562	487	130	78	52	836	483	353
43 AÑOS															
ELECTORADO	5 402	2 767	2 635	418	197	221	2 529	1 289	1 240	374	190	184	2 081	1 091	990
VOTOS RECIBIDOS	3 190	1 489	1 701	246	99	147	1 472	691	781	243	110	133	1 229	589	640
ABSTENCIONISMO	2 212	1 278	934	172	98	74	1 057	598	459	131	80	51	852	502	350
44 AÑOS															
ELECTORADO	5 112	2 652	2 460	408	214	194	2 403	1 234	1 169	342	181	161	1 959	1 023	936
VOTOS RECIBIDOS	2 994	1 437	1 557	213	93	120	1 429	679	750	195	98	97	1 157	567	590
ABSTENCIONISMO	2 118	1 215	903	195	121	74	974	555	419	147	83	64	802	456	346
45 AÑOS															
ELECTORADO	5 092	2 642	2 450	392	220	172	2 384	1 199	1 185	338	184	154	1 978	1 039	939
VOTOS RECIBIDOS	2 963	1 434	1 529	215	114	101	1 384	644	740	201	110	91	1 163	566	597
ABSTENCIONISMO	2 129	1 208	921	177	106	71	1 000	555	445	137	74	63	815	473	342
46 AÑOS															
ELECTORADO	5 206	2 634	2 572	387	191	196	2 398	1 201	1 197	378	191	187	2 043	1 051	992
VOTOS RECIBIDOS	3 093	1 466	1 627	234	103	131	1 431	667	764	233	109	124	1 195	587	608
ABSTENCIONISMO	2 113	1 168	945	153	88	65	967	534	433	145	82	63	848	464	384

CUADRO 3.7 PUNTARENAS: ELECTORADO, VOTOS RECIBIDOS Y ABSTENCIONISMO PARA PRESIDENCIA Y VICEPRESIDENCIAS DE LA REPÚBLICA POR ZONA Y SEXO, SEGÚN EDAD, ELECCIONES GENERALES FEBRERO 2018

EDAD	TOTAL			URBANA			PREDOMINANTE URBANA			RURAL			PREDOMINANTE RURAL		
	TOTAL	HOMBRES	MUJERES	TOTAL	HOMBRES	MUJERES	TOTAL	HOMBRES	MUJERES	TOTAL	HOMBRES	MUJERES	TOTAL	HOMBRES	MUJERES
47 AÑOS															
ELECTORADO	5 224	2 723	2 501	375	211	164	2 376	1 204	1 172	367	215	152	2 106	1 093	1 013
VOTOS RECIBIDOS	3 059	1 509	1 550	220	115	105	1 385	676	709	222	116	106	1 232	602	630
ABSTENCIONISMO	2 165	1 214	951	155	96	59	991	528	463	145	99	46	874	491	383
48 AÑOS															
ELECTORADO	5 111	2 572	2 539	340	170	170	2 449	1 220	1 229	356	199	157	1 966	983	983
VOTOS RECIBIDOS	3 015	1 411	1 604	206	90	116	1 485	680	805	210	112	98	1 114	529	585
ABSTENCIONISMO	2 096	1 161	935	134	80	54	964	540	424	146	87	59	852	454	398
49 AÑOS															
ELECTORADO	5 154	2 695	2 459	398	231	167	2 338	1 203	1 135	328	171	157	2 090	1 090	1 000
VOTOS RECIBIDOS	3 086	1 505	1 581	248	135	113	1 382	648	734	224	120	104	1 232	602	630
ABSTENCIONISMO	2 068	1 190	878	150	96	54	956	555	401	104	51	53	858	488	370
50 AÑOS															
ELECTORADO	5 212	2 736	2 476	382	215	167	2 405	1 241	1 164	369	201	168	2 056	1 079	977
VOTOS RECIBIDOS	3 221	1 603	1 618	240	122	118	1 482	714	768	245	136	109	1 254	631	623
ABSTENCIONISMO	1 991	1 133	858	142	93	49	923	527	396	124	65	59	802	448	354
51 AÑOS															
ELECTORADO	5 267	2 663	2 604	395	217	178	2 424	1 199	1 225	353	203	150	2 095	1 044	1 051
VOTOS RECIBIDOS	3 239	1 557	1 682	245	126	119	1 468	682	786	213	120	93	1 313	629	684
ABSTENCIONISMO	2 028	1 106	922	150	91	59	956	517	439	140	83	57	782	415	367
52 AÑOS															
ELECTORADO	5 097	2 620	2 477	368	197	171	2 370	1 169	1 201	353	197	156	2 006	1 057	949
VOTOS RECIBIDOS	3 078	1 474	1 604	227	114	113	1 422	639	783	231	129	102	1 198	592	606
ABSTENCIONISMO	2 019	1 146	873	141	83	58	948	530	418	122	68	54	808	465	343
53 AÑOS															
ELECTORADO	4 970	2 551	2 419	402	214	188	2 412	1 224	1 188	297	164	133	1 859	949	910
VOTOS RECIBIDOS	3 122	1 516	1 606	230	112	118	1 554	745	809	189	97	92	1 149	562	587
ABSTENCIONISMO	1 848	1 035	813	172	102	70	858	479	379	108	67	41	710	387	323
54 AÑOS															
ELECTORADO	4 848	2 514	2 334	383	190	193	2 286	1 140	1 146	348	205	143	1 831	979	852
VOTOS RECIBIDOS	3 010	1 467	1 543	233	112	121	1 432	669	763	218	124	94	1 127	562	565
ABSTENCIONISMO	1 838	1 047	791	150	78	72	854	471	383	130	81	49	704	417	287
55 AÑOS															
ELECTORADO	4 681	2 464	2 217	370	189	181	2 200	1 152	1 048	305	149	156	1 806	974	832
VOTOS RECIBIDOS	2 892	1 442	1 450	222	106	116	1 347	675	672	201	91	110	1 122	570	552
ABSTENCIONISMO	1 789	1 022	767	148	83	65	853	477	376	104	58	46	684	404	280
56 AÑOS															
ELECTORADO	4 574	2 382	2 192	389	198	191	2 210	1 144	1 066	290	151	139	1 685	889	796
VOTOS RECIBIDOS	2 863	1 442	1 421	227	105	122	1 406	723	683	187	94	93	1 043	520	523
ABSTENCIONISMO	1 711	940	771	162	93	69	804	421	383	103	57	46	642	369	273

CUADRO 3.7 PUNTARENAS: ELECTORADO, VOTOS RECIBIDOS Y ABSTENCIONISMO PARA PRESIDENCIA Y VICEPRESIDENCIAS DE LA REPÚBLICA POR ZONA Y SEXO, SEGÚN EDAD, ELECCIONES GENERALES FEBRERO 2018

EDAD	TOTAL			URBANA			PREDOMINANTE URBANA			RURAL			PREDOMINANTE RURAL		
	TOTAL	HOMBRES	MUJERES	TOTAL	HOMBRES	MUJERES	TOTAL	HOMBRES	MUJERES	TOTAL	HOMBRES	MUJERES	TOTAL	HOMBRES	MUJERES
57 AÑOS															
ELECTORADO	4 459	2 278	2 181	392	207	185	2 103	1 041	1 062	292	160	132	1 672	870	802
VOTOS RECIBIDOS	2 784	1 348	1 436	239	116	123	1 368	639	729	190	97	93	987	496	491
ABSTENCIONISMO	1 675	930	745	153	91	62	735	402	333	102	63	39	685	374	311
58 AÑOS															
ELECTORADO	4 228	2 223	2 005	349	173	176	2 013	1 020	993	298	164	134	1 568	866	702
VOTOS RECIBIDOS	2 692	1 363	1 329	203	94	109	1 298	632	666	197	108	89	994	529	465
ABSTENCIONISMO	1 536	860	676	146	79	67	715	388	327	101	56	45	574	337	237
59 AÑOS															
ELECTORADO	3 886	2 028	1 858	329	155	174	1 842	937	905	260	142	118	1 455	794	661
VOTOS RECIBIDOS	2 432	1 231	1 201	207	87	120	1 152	561	591	163	86	77	910	497	413
ABSTENCIONISMO	1 454	797	657	122	68	54	690	376	314	97	56	41	545	297	248
60 AÑOS															
ELECTORADO	3 812	2 006	1 806	328	168	160	1 813	938	875	249	141	108	1 422	759	663
VOTOS RECIBIDOS	2 347	1 171	1 176	196	92	104	1 128	550	578	170	90	80	853	439	414
ABSTENCIONISMO	1 465	835	630	132	76	56	685	388	297	79	51	28	569	320	249
61 AÑOS															
ELECTORADO	3 753	1 927	1 826	334	156	178	1 711	828	883	256	155	101	1 452	788	664
VOTOS RECIBIDOS	2 407	1 155	1 252	229	95	134	1 103	505	598	166	94	72	909	461	448
ABSTENCIONISMO	1 346	772	574	105	61	44	608	323	285	90	61	29	543	327	216
62 AÑOS															
ELECTORADO	3 463	1 806	1 657	282	139	143	1 609	813	796	238	130	108	1 334	724	610
VOTOS RECIBIDOS	2 204	1 114	1 090	181	83	98	998	478	520	160	90	70	865	463	402
ABSTENCIONISMO	1 259	692	567	101	56	45	611	335	276	78	40	38	469	261	208
63 AÑOS															
ELECTORADO	3 362	1 747	1 615	312	146	166	1 549	782	767	236	133	103	1 265	686	579
VOTOS RECIBIDOS	2 227	1 135	1 092	205	87	118	1 065	519	546	156	93	63	801	436	365
ABSTENCIONISMO	1 135	612	523	107	59	48	484	263	221	80	40	40	464	250	214
64 AÑOS															
ELECTORADO	3 035	1 565	1 470	279	130	149	1 379	700	679	199	106	93	1 178	629	549
VOTOS RECIBIDOS	1 948	1 000	948	180	80	100	883	443	440	123	67	56	762	410	352
ABSTENCIONISMO	1 087	565	522	99	50	49	496	257	239	76	39	37	416	219	197
65 AÑOS															
ELECTORADO	2 870	1 522	1 348	290	149	141	1 325	693	632	178	93	85	1 077	587	490
VOTOS RECIBIDOS	1 875	972	903	184	84	100	862	443	419	126	70	56	703	375	328
ABSTENCIONISMO	995	550	445	106	65	41	463	250	213	52	23	29	374	212	162
66 AÑOS															
ELECTORADO	2 604	1 390	1 214	230	124	106	1 194	630	564	204	119	85	976	517	459
VOTOS RECIBIDOS	1 659	882	777	145	79	66	763	404	359	132	79	53	619	320	299
ABSTENCIONISMO	945	508	437	85	45	40	431	226	205	72	40	32	357	197	160

CUADRO 3.7 PUNTARENAS: ELECTORADO, VOTOS RECIBIDOS Y ABSTENCIONISMO PARA PRESIDENCIA Y VICEPRESIDENCIAS DE LA REPÚBLICA POR ZONA Y SEXO, SEGÚN EDAD, ELECCIONES GENERALES FEBRERO 2018

EDAD	TOTAL			URBANA			PREDOMINANTE URBANA			RURAL			PREDOMINANTE RURAL		
	TOTAL	HOMBRES	MUJERES	TOTAL	HOMBRES	MUJERES	TOTAL	HOMBRES	MUJERES	TOTAL	HOMBRES	MUJERES	TOTAL	HOMBRES	MUJERES
67 AÑOS															
ELECTORADO	2 561	1 344	1 217	245	121	124	1 205	619	586	175	91	84	936	513	423
VOTOS RECIBIDOS	1 642	868	774	159	75	84	782	402	380	118	62	56	583	329	254
ABSTENCIONISMO	919	476	443	86	46	40	423	217	206	57	29	28	353	184	169
68 AÑOS															
ELECTORADO	2 433	1 258	1 175	209	106	103	1 126	548	578	136	70	66	962	534	428
VOTOS RECIBIDOS	1 518	778	740	135	65	70	709	344	365	89	43	46	585	326	259
ABSTENCIONISMO	915	480	435	74	41	33	417	204	213	47	27	20	377	208	169
69 AÑOS															
ELECTORADO	2 155	1 140	1 015	179	87	92	970	498	472	178	99	79	828	456	372
VOTOS RECIBIDOS	1 349	712	637	117	58	59	583	295	288	128	70	58	521	289	232
ABSTENCIONISMO	806	428	378	62	29	33	387	203	184	50	29	21	307	167	140
70 AÑOS															
ELECTORADO	1 953	1 054	899	162	72	90	875	466	409	142	85	57	774	431	343
VOTOS RECIBIDOS	1 206	645	561	87	37	50	554	294	260	90	57	33	475	257	218
ABSTENCIONISMO	747	409	338	75	35	40	321	172	149	52	28	24	299	174	125
71 AÑOS															
ELECTORADO	1 823	993	830	154	79	75	826	437	389	131	74	57	712	403	309
VOTOS RECIBIDOS	1 107	614	493	97	48	49	520	280	240	86	49	37	404	237	167
ABSTENCIONISMO	716	379	337	57	31	26	306	157	149	45	25	20	308	166	142
72 AÑOS															
ELECTORADO	1 838	955	883	151	67	84	831	395	436	141	91	50	715	402	313
VOTOS RECIBIDOS	1 125	583	542	95	38	57	507	236	271	92	63	29	431	246	185
ABSTENCIONISMO	713	372	341	56	29	27	324	159	165	49	28	21	284	156	128
73 AÑOS															
ELECTORADO	1 714	923	791	132	66	66	763	396	367	125	76	49	694	385	309
VOTOS RECIBIDOS	1 028	567	461	70	36	34	472	256	216	76	47	29	410	228	182
ABSTENCIONISMO	686	356	330	62	30	32	291	140	151	49	29	20	284	157	127
74 AÑOS															
ELECTORADO	1 503	785	718	134	55	79	664	341	323	118	58	60	587	331	256
VOTOS RECIBIDOS	905	466	439	80	36	44	408	204	204	73	40	33	344	186	158
ABSTENCIONISMO	598	319	279	54	19	35	256	137	119	45	18	27	243	145	98
75 AÑOS															
ELECTORADO	1 425	736	689	118	42	76	615	317	298	90	46	44	602	331	271
VOTOS RECIBIDOS	844	463	381	67	24	43	357	188	169	60	34	26	360	217	143
ABSTENCIONISMO	581	273	308	51	18	33	258	129	129	30	12	18	242	114	128
76 AÑOS															
ELECTORADO	1 358	671	687	132	54	78	584	281	303	101	61	40	541	275	266
VOTOS RECIBIDOS	777	391	386	84	32	52	336	158	178	59	37	22	298	164	134
ABSTENCIONISMO	581	280	301	48	22	26	248	123	125	42	24	18	243	111	132

CUADRO 3.7 PUNTARENAS: ELECTORADO, VOTOS RECIBIDOS Y ABSTENCIONISMO PARA PRESIDENCIA Y VICEPRESIDENCIAS DE LA REPÚBLICA POR ZONA Y SEXO, SEGÚN EDAD, ELECCIONES GENERALES FEBRERO 2018

EDAD	TOTAL			URBANA			PREDOMINANTE URBANA			RURAL			PREDOMINANTE RURAL		
	TOTAL	HOMBRES	MUJERES	TOTAL	HOMBRES	MUJERES	TOTAL	HOMBRES	MUJERES	TOTAL	HOMBRES	MUJERES	TOTAL	HOMBRES	MUJERES
77 AÑOS															
ELECTORADO	1 317	678	639	132	54	78	557	285	272	103	56	47	525	283	242
VOTOS RECIBIDOS	747	406	341	72	33	39	334	178	156	58	29	29	283	166	117
ABSTENCIONISMO	570	272	298	60	21	39	223	107	116	45	27	18	242	117	125
78 AÑOS															
ELECTORADO	1 157	650	507	88	34	54	501	271	230	74	49	25	494	296	198
VOTOS RECIBIDOS	645	380	265	54	21	33	266	147	119	44	27	17	281	185	96
ABSTENCIONISMO	512	270	242	34	13	21	235	124	111	30	22	8	213	111	102
79 AÑOS															
ELECTORADO	1 108	622	486	89	45	44	478	244	234	90	55	35	451	278	173
VOTOS RECIBIDOS	592	344	248	46	26	20	242	128	114	58	39	19	246	151	95
ABSTENCIONISMO	516	278	238	43	19	24	236	116	120	32	16	16	205	127	78
80 AÑOS															
ELECTORADO	1 004	492	512	79	37	42	458	216	242	61	37	24	406	202	204
VOTOS RECIBIDOS	546	287	259	40	21	19	259	134	125	31	19	12	216	113	103
ABSTENCIONISMO	458	205	253	39	16	23	199	82	117	30	18	12	190	89	101
81 AÑOS															
ELECTORADO	902	489	413	63	29	34	384	191	193	68	40	28	387	229	158
VOTOS RECIBIDOS	488	284	204	34	18	16	227	122	105	45	30	15	182	114	68
ABSTENCIONISMO	414	205	209	29	11	18	157	69	88	23	10	13	205	115	90
82 AÑOS															
ELECTORADO	851	430	421	67	24	43	376	200	176	60	35	25	348	171	177
VOTOS RECIBIDOS	451	253	198	37	12	25	203	121	82	29	20	9	182	100	82
ABSTENCIONISMO	400	177	223	30	12	18	173	79	94	31	15	16	166	71	95
83 AÑOS															
ELECTORADO	723	386	337	53	25	28	322	169	153	51	29	22	297	163	134
VOTOS RECIBIDOS	341	203	138	22	12	10	156	96	60	28	19	9	135	76	59
ABSTENCIONISMO	382	183	199	31	13	18	166	73	93	23	10	13	162	87	75
84 AÑOS															
ELECTORADO	671	350	321	53	28	25	261	120	141	46	28	18	311	174	137
VOTOS RECIBIDOS	283	161	122	22	12	10	111	52	59	19	11	8	131	86	45
ABSTENCIONISMO	388	189	199	31	16	15	150	68	82	27	17	10	180	88	92
85 AÑOS															
ELECTORADO	612	293	319	37	12	25	279	135	144	36	16	20	260	130	130
VOTOS RECIBIDOS	269	146	123	14	5	9	126	68	58	17	6	11	112	67	45
ABSTENCIONISMO	343	147	196	23	7	16	153	67	86	19	10	9	148	63	85
86 AÑOS															
ELECTORADO	533	254	279	39	19	20	245	105	140	34	14	20	215	116	99
VOTOS RECIBIDOS	234	120	114	16	10	6	104	42	62	19	8	11	95	60	35
ABSTENCIONISMO	299	134	165	23	9	14	141	63	78	15	6	9	120	56	64

CUADRO 3.7 PUNTARENAS: ELECTORADO, VOTOS RECIBIDOS Y ABSTENCIONISMO PARA PRESIDENCIA Y VICEPRESIDENCIAS DE LA REPÚBLICA POR ZONA Y SEXO, SEGÚN EDAD, ELECCIONES GENERALES FEBRERO 2018

EDAD	TOTAL			URBANA			PREDOMINANTE URBANA			RURAL			PREDOMINANTE RURAL		
	TOTAL	HOMBRES	MUJERES	TOTAL	HOMBRES	MUJERES	TOTAL	HOMBRES	MUJERES	TOTAL	HOMBRES	MUJERES	TOTAL	HOMBRES	MUJERES
87 AÑOS															
ELECTORADO	469	229	240	39	15	24	205	90	115	40	28	12	185	96	89
VOTOS RECIBIDOS	208	108	100	19	8	11	96	40	56	20	17	3	73	43	30
ABSTENCIONISMO	261	121	140	20	7	13	109	50	59	20	11	9	112	53	59
88 AÑOS															
ELECTORADO	398	205	193	27	8	19	188	89	99	27	14	13	156	94	62
VOTOS RECIBIDOS	165	95	70	10	4	6	77	42	35	9	5	4	69	44	25
ABSTENCIONISMO	233	110	123	17	4	13	111	47	64	18	9	9	87	50	37
89 AÑOS															
ELECTORADO	363	196	167	21	11	10	172	83	89	31	15	16	139	87	52
VOTOS RECIBIDOS	141	87	54	8	5	3	69	38	31	18	9	9	46	35	11
ABSTENCIONISMO	222	109	113	13	6	7	103	45	58	13	6	7	93	52	41
90 AÑOS															
ELECTORADO	298	160	138	25	12	13	119	52	67	16	8	8	138	88	50
VOTOS RECIBIDOS	123	73	50	8	2	6	47	24	23	7	4	3	61	43	18
ABSTENCIONISMO	175	87	88	17	10	7	72	28	44	9	4	5	77	45	32
91 AÑOS															
ELECTORADO	249	142	107	9	5	4	128	61	67	14	12	2	98	64	34
VOTOS RECIBIDOS	100	63	37	7	4	3	46	22	24	6	5	1	41	32	9
ABSTENCIONISMO	149	79	70	2	1	1	82	39	43	8	7	1	57	32	25
92 AÑOS															
ELECTORADO	154	80	74	8	3	5	78	36	42	13	8	5	55	33	22
VOTOS RECIBIDOS	45	29	16	3	-	3	19	13	6	3	2	1	20	14	6
ABSTENCIONISMO	109	51	58	5	3	2	59	23	36	10	6	4	35	19	16
93 AÑOS															
ELECTORADO	153	68	85	14	4	10	69	28	41	15	7	8	55	29	26
VOTOS RECIBIDOS	42	21	21	4	3	1	16	5	11	4	2	2	18	11	7
ABSTENCIONISMO	111	47	64	10	1	9	53	23	30	11	5	6	37	18	19
94 AÑOS															
ELECTORADO	122	65	57	12	4	8	52	23	29	7	4	3	51	34	17
VOTOS RECIBIDOS	39	28	11	3	1	2	16	10	6	2	2	-	18	15	3
ABSTENCIONISMO	83	37	46	9	3	6	36	13	23	5	2	3	33	19	14
95 AÑOS Y MÁS															
ELECTORADO	345	173	172	14	8	6	161	77	84	24	20	4	146	68	78
VOTOS RECIBIDOS	95	54	41	5	4	1	41	19	22	9	9	-	40	22	18
ABSTENCIONISMO	250	119	131	9	4	5	120	58	62	15	11	4	106	46	60

CUADRO 3.8 LIMÓN: ELECTORADO, VOTOS RECIBIDOS Y ABSTENCIONISMO PARA PRESIDENCIA Y VICEPRESIDENCIAS DE LA REPÚBLICA POR ZONA Y SEXO, SEGÚN EDAD, ELECCIONES GENERALES FEBRERO 2018

EDAD	TOTAL			URBANA			PREDOMINANTE URBANA			RURAL			PREDOMINANTE RURAL		
	TOTAL	HOMBRES	MUJERES	TOTAL	HOMBRES	MUJERES	TOTAL	HOMBRES	MUJERES	TOTAL	HOMBRES	MUJERES	TOTAL	HOMBRES	MUJERES
LIMÓN															
ELECTORADO	272 572	140 395	132 177	-	-	-	142 262	71 258	71 004	-	-	-	130 310	69 137	61 173
VOTOS RECIBIDOS	155 574	74 935	80 639	-	-	-	82 686	38 804	43 882	-	-	-	72 888	36 131	36 757
ABSTENCIONISMO	116 998	65 460	51 538	-	-	-	59 576	32 454	27 122	-	-	-	57 422	33 006	24 416
18 AÑOS															
ELECTORADO	5 299	2 697	2 602	-	-	-	2 621	1 274	1 347	-	-	-	2 678	1 423	1 255
VOTOS RECIBIDOS	2 979	1 405	1 574	-	-	-	1 498	679	819	-	-	-	1 481	726	755
ABSTENCIONISMO	2 320	1 292	1 028	-	-	-	1 123	595	528	-	-	-	1 197	697	500
19 AÑOS															
ELECTORADO	7 212	3 714	3 498	-	-	-	3 395	1 708	1 687	-	-	-	3 817	2 006	1 811
VOTOS RECIBIDOS	3 655	1 659	1 996	-	-	-	1 809	814	995	-	-	-	1 846	845	1 001
ABSTENCIONISMO	3 557	2 055	1 502	-	-	-	1 586	894	692	-	-	-	1 971	1 161	810
20 AÑOS															
ELECTORADO	7 510	3 780	3 730	-	-	-	3 562	1 750	1 812	-	-	-	3 948	2 030	1 918
VOTOS RECIBIDOS	3 720	1 700	2 020	-	-	-	1 836	819	1 017	-	-	-	1 884	881	1 003
ABSTENCIONISMO	3 790	2 080	1 710	-	-	-	1 726	931	795	-	-	-	2 064	1 149	915
21 AÑOS															
ELECTORADO	7 594	3 916	3 678	-	-	-	3 659	1 846	1 813	-	-	-	3 935	2 070	1 865
VOTOS RECIBIDOS	3 818	1 814	2 004	-	-	-	1 915	897	1 018	-	-	-	1 903	917	986
ABSTENCIONISMO	3 776	2 102	1 674	-	-	-	1 744	949	795	-	-	-	2 032	1 153	879
22 AÑOS															
ELECTORADO	7 536	3 845	3 691	-	-	-	3 646	1 873	1 773	-	-	-	3 890	1 972	1 918
VOTOS RECIBIDOS	3 736	1 756	1 980	-	-	-	1 869	894	975	-	-	-	1 867	862	1 005
ABSTENCIONISMO	3 800	2 089	1 711	-	-	-	1 777	979	798	-	-	-	2 023	1 110	913
23 AÑOS															
ELECTORADO	7 531	3 803	3 728	-	-	-	3 704	1 846	1 858	-	-	-	3 827	1 957	1 870
VOTOS RECIBIDOS	3 715	1 673	2 042	-	-	-	1 868	821	1 047	-	-	-	1 847	852	995
ABSTENCIONISMO	3 816	2 130	1 686	-	-	-	1 836	1 025	811	-	-	-	1 980	1 105	875
24 AÑOS															
ELECTORADO	7 387	3 810	3 577	-	-	-	3 647	1 835	1 812	-	-	-	3 740	1 975	1 765
VOTOS RECIBIDOS	3 703	1 735	1 968	-	-	-	1 842	845	997	-	-	-	1 861	890	971
ABSTENCIONISMO	3 684	2 075	1 609	-	-	-	1 805	990	815	-	-	-	1 879	1 085	794
25 AÑOS															
ELECTORADO	7 221	3 724	3 497	-	-	-	3 604	1 795	1 809	-	-	-	3 617	1 929	1 688
VOTOS RECIBIDOS	3 667	1 690	1 977	-	-	-	1 841	812	1 029	-	-	-	1 826	878	948
ABSTENCIONISMO	3 554	2 034	1 520	-	-	-	1 763	983	780	-	-	-	1 791	1 051	740
26 AÑOS															
ELECTORADO	6 903	3 518	3 385	-	-	-	3 440	1 721	1 719	-	-	-	3 463	1 797	1 666
VOTOS RECIBIDOS	3 531	1 613	1 918	-	-	-	1 807	830	977	-	-	-	1 724	783	941
ABSTENCIONISMO	3 372	1 905	1 467	-	-	-	1 633	891	742	-	-	-	1 739	1 014	725

CUADRO 3.8 LIMÓN: ELECTORADO, VOTOS RECIBIDOS Y ABSTENCIONISMO PARA PRESIDENCIA Y VICEPRESIDENCIAS DE LA REPÚBLICA POR ZONA Y SEXO, SEGÚN EDAD, ELECCIONES GENERALES FEBRERO 2018

EDAD	TOTAL			URBANA			PREDOMINANTE URBANA			RURAL			PREDOMINANTE RURAL		
	TOTAL	HOMBRES	MUJERES	TOTAL	HOMBRES	MUJERES	TOTAL	HOMBRES	MUJERES	TOTAL	HOMBRES	MUJERES	TOTAL	HOMBRES	MUJERES
27 AÑOS															
ELECTORADO	6 943	3 535	3 408	-	-	-	3 505	1 775	1 730	-	-	-	3 438	1 760	1 678
VOTOS RECIBIDOS	3 689	1 711	1 978	-	-	-	1 914	879	1 035	-	-	-	1 775	832	943
ABSTENCIONISMO	3 254	1 824	1 430	-	-	-	1 591	896	695	-	-	-	1 663	928	735
28 AÑOS															
ELECTORADO	6 875	3 498	3 377	-	-	-	3 429	1 720	1 709	-	-	-	3 446	1 778	1 668
VOTOS RECIBIDOS	3 761	1 750	2 011	-	-	-	1 920	883	1 037	-	-	-	1 841	867	974
ABSTENCIONISMO	3 114	1 748	1 366	-	-	-	1 509	837	672	-	-	-	1 605	911	694
29 AÑOS															
ELECTORADO	6 795	3 432	3 363	-	-	-	3 520	1 721	1 799	-	-	-	3 275	1 711	1 564
VOTOS RECIBIDOS	3 677	1 695	1 982	-	-	-	1 946	886	1 060	-	-	-	1 731	809	922
ABSTENCIONISMO	3 118	1 737	1 381	-	-	-	1 574	835	739	-	-	-	1 544	902	642
30 AÑOS															
ELECTORADO	6 492	3 256	3 236	-	-	-	3 373	1 673	1 700	-	-	-	3 119	1 583	1 536
VOTOS RECIBIDOS	3 609	1 659	1 950	-	-	-	1 946	900	1 046	-	-	-	1 663	759	904
ABSTENCIONISMO	2 883	1 597	1 286	-	-	-	1 427	773	654	-	-	-	1 456	824	632
31 AÑOS															
ELECTORADO	6 983	3 515	3 468	-	-	-	3 639	1 800	1 839	-	-	-	3 344	1 715	1 629
VOTOS RECIBIDOS	3 857	1 714	2 143	-	-	-	2 028	878	1 150	-	-	-	1 829	836	993
ABSTENCIONISMO	3 126	1 801	1 325	-	-	-	1 611	922	689	-	-	-	1 515	879	636
32 AÑOS															
ELECTORADO	7 155	3 635	3 520	-	-	-	3 696	1 812	1 884	-	-	-	3 459	1 823	1 636
VOTOS RECIBIDOS	4 034	1 865	2 169	-	-	-	2 151	960	1 191	-	-	-	1 883	905	978
ABSTENCIONISMO	3 121	1 770	1 351	-	-	-	1 545	852	693	-	-	-	1 576	918	658
33 AÑOS															
ELECTORADO	6 509	3 249	3 260	-	-	-	3 367	1 684	1 683	-	-	-	3 142	1 565	1 577
VOTOS RECIBIDOS	3 673	1 660	2 013	-	-	-	1 956	880	1 076	-	-	-	1 717	780	937
ABSTENCIONISMO	2 836	1 589	1 247	-	-	-	1 411	804	607	-	-	-	1 425	785	640
34 AÑOS															
ELECTORADO	5 794	2 911	2 883	-	-	-	2 999	1 475	1 524	-	-	-	2 795	1 436	1 359
VOTOS RECIBIDOS	3 305	1 489	1 816	-	-	-	1 734	782	952	-	-	-	1 571	707	864
ABSTENCIONISMO	2 489	1 422	1 067	-	-	-	1 265	693	572	-	-	-	1 224	729	495
35 AÑOS															
ELECTORADO	5 706	2 861	2 845	-	-	-	2 999	1 476	1 523	-	-	-	2 707	1 385	1 322
VOTOS RECIBIDOS	3 306	1 510	1 796	-	-	-	1 737	789	948	-	-	-	1 569	721	848
ABSTENCIONISMO	2 400	1 351	1 049	-	-	-	1 262	687	575	-	-	-	1 138	664	474
36 AÑOS															
ELECTORADO	5 451	2 703	2 748	-	-	-	2 931	1 422	1 509	-	-	-	2 520	1 281	1 239
VOTOS RECIBIDOS	3 240	1 449	1 791	-	-	-	1 754	753	1 001	-	-	-	1 486	696	790
ABSTENCIONISMO	2 211	1 254	957	-	-	-	1 177	669	508	-	-	-	1 034	585	449

CUADRO 3.8 LIMÓN: ELECTORADO, VOTOS RECIBIDOS Y ABSTENCIONISMO PARA PRESIDENCIA Y VICEPRESIDENCIAS DE LA REPÚBLICA POR ZONA Y SEXO, SEGÚN EDAD, ELECCIONES GENERALES FEBRERO 2018

EDAD	TOTAL			URBANA			PREDOMINANTE URBANA			RURAL			PREDOMINANTE RURAL		
	TOTAL	HOMBRES	MUJERES	TOTAL	HOMBRES	MUJERES	TOTAL	HOMBRES	MUJERES	TOTAL	HOMBRES	MUJERES	TOTAL	HOMBRES	MUJERES
37 AÑOS															
ELECTORADO	5 405	2 665	2 740	-	-	-	2 897	1 369	1 528	-	-	-	2 508	1 296	1 212
VOTOS RECIBIDOS	3 212	1 412	1 800	-	-	-	1 777	759	1 018	-	-	-	1 435	653	782
ABSTENCIONISMO	2 193	1 253	940	-	-	-	1 120	610	510	-	-	-	1 073	643	430
38 AÑOS															
ELECTORADO	5 268	2 686	2 582	-	-	-	2 757	1 389	1 368	-	-	-	2 511	1 297	1 214
VOTOS RECIBIDOS	3 140	1 449	1 691	-	-	-	1 660	774	886	-	-	-	1 480	675	805
ABSTENCIONISMO	2 128	1 237	891	-	-	-	1 097	615	482	-	-	-	1 031	622	409
39 AÑOS															
ELECTORADO	5 073	2 501	2 572	-	-	-	2 592	1 255	1 337	-	-	-	2 481	1 246	1 235
VOTOS RECIBIDOS	3 017	1 343	1 674	-	-	-	1 547	682	865	-	-	-	1 470	661	809
ABSTENCIONISMO	2 056	1 158	898	-	-	-	1 045	573	472	-	-	-	1 011	585	426
40 AÑOS															
ELECTORADO	4 935	2 475	2 460	-	-	-	2 554	1 205	1 349	-	-	-	2 381	1 270	1 111
VOTOS RECIBIDOS	2 870	1 304	1 566	-	-	-	1 536	668	868	-	-	-	1 334	636	698
ABSTENCIONISMO	2 065	1 171	894	-	-	-	1 018	537	481	-	-	-	1 047	634	413
41 AÑOS															
ELECTORADO	4 782	2 451	2 331	-	-	-	2 467	1 220	1 247	-	-	-	2 315	1 231	1 084
VOTOS RECIBIDOS	2 856	1 355	1 501	-	-	-	1 509	697	812	-	-	-	1 347	658	689
ABSTENCIONISMO	1 926	1 096	830	-	-	-	958	523	435	-	-	-	968	573	395
42 AÑOS															
ELECTORADO	4 600	2 353	2 247	-	-	-	2 350	1 162	1 188	-	-	-	2 250	1 191	1 059
VOTOS RECIBIDOS	2 781	1 319	1 462	-	-	-	1 442	668	774	-	-	-	1 339	651	688
ABSTENCIONISMO	1 819	1 034	785	-	-	-	908	494	414	-	-	-	911	540	371
43 AÑOS															
ELECTORADO	4 712	2 402	2 310	-	-	-	2 479	1 216	1 263	-	-	-	2 233	1 186	1 047
VOTOS RECIBIDOS	2 859	1 360	1 499	-	-	-	1 550	708	842	-	-	-	1 309	652	657
ABSTENCIONISMO	1 853	1 042	811	-	-	-	929	508	421	-	-	-	924	534	390
44 AÑOS															
ELECTORADO	4 527	2 332	2 195	-	-	-	2 341	1 150	1 191	-	-	-	2 186	1 182	1 004
VOTOS RECIBIDOS	2 680	1 314	1 366	-	-	-	1 408	661	747	-	-	-	1 272	653	619
ABSTENCIONISMO	1 847	1 018	829	-	-	-	933	489	444	-	-	-	914	529	385
45 AÑOS															
ELECTORADO	4 672	2 472	2 200	-	-	-	2 412	1 235	1 177	-	-	-	2 260	1 237	1 023
VOTOS RECIBIDOS	2 824	1 402	1 422	-	-	-	1 468	696	772	-	-	-	1 356	706	650
ABSTENCIONISMO	1 848	1 070	778	-	-	-	944	539	405	-	-	-	904	531	373
46 AÑOS															
ELECTORADO	4 681	2 388	2 293	-	-	-	2 489	1 265	1 224	-	-	-	2 192	1 123	1 069
VOTOS RECIBIDOS	2 910	1 411	1 499	-	-	-	1 530	746	784	-	-	-	1 380	665	715
ABSTENCIONISMO	1 771	977	794	-	-	-	959	519	440	-	-	-	812	458	354

CUADRO 3.8 LIMÓN: ELECTORADO, VOTOS RECIBIDOS Y ABSTENCIONISMO PARA PRESIDENCIA Y VICEPRESIDENCIAS DE LA REPÚBLICA POR ZONA Y SEXO, SEGÚN EDAD, ELECCIONES GENERALES FEBRERO 2018

EDAD	TOTAL			URBANA			PREDOMINANTE URBANA			RURAL			PREDOMINANTE RURAL		
	TOTAL	HOMBRES	MUJERES	TOTAL	HOMBRES	MUJERES	TOTAL	HOMBRES	MUJERES	TOTAL	HOMBRES	MUJERES	TOTAL	HOMBRES	MUJERES
47 AÑOS															
ELECTORADO	4 475	2 340	2 135	-	-	-	2 363	1 236	1 127	-	-	-	2 112	1 104	1 008
VOTOS RECIBIDOS	2 722	1 342	1 380	-	-	-	1 417	695	722	-	-	-	1 305	647	658
ABSTENCIONISMO	1 753	998	755	-	-	-	946	541	405	-	-	-	807	457	350
48 AÑOS															
ELECTORADO	4 531	2 323	2 208	-	-	-	2 399	1 182	1 217	-	-	-	2 132	1 141	991
VOTOS RECIBIDOS	2 748	1 300	1 448	-	-	-	1 487	666	821	-	-	-	1 261	634	627
ABSTENCIONISMO	1 783	1 023	760	-	-	-	912	516	396	-	-	-	871	507	364
49 AÑOS															
ELECTORADO	4 371	2 243	2 128	-	-	-	2 301	1 139	1 162	-	-	-	2 070	1 104	966
VOTOS RECIBIDOS	2 667	1 259	1 408	-	-	-	1 412	625	787	-	-	-	1 255	634	621
ABSTENCIONISMO	1 704	984	720	-	-	-	889	514	375	-	-	-	815	470	345
50 AÑOS															
ELECTORADO	4 493	2 346	2 147	-	-	-	2 418	1 187	1 231	-	-	-	2 075	1 159	916
VOTOS RECIBIDOS	2 819	1 372	1 447	-	-	-	1 527	696	831	-	-	-	1 292	676	616
ABSTENCIONISMO	1 674	974	700	-	-	-	891	491	400	-	-	-	783	483	300
51 AÑOS															
ELECTORADO	4 416	2 336	2 080	-	-	-	2 449	1 255	1 194	-	-	-	1 967	1 081	886
VOTOS RECIBIDOS	2 694	1 332	1 362	-	-	-	1 500	721	779	-	-	-	1 194	611	583
ABSTENCIONISMO	1 722	1 004	718	-	-	-	949	534	415	-	-	-	773	470	303
52 AÑOS															
ELECTORADO	4 300	2 226	2 074	-	-	-	2 322	1 148	1 174	-	-	-	1 978	1 078	900
VOTOS RECIBIDOS	2 675	1 318	1 357	-	-	-	1 443	684	759	-	-	-	1 232	634	598
ABSTENCIONISMO	1 625	908	717	-	-	-	879	464	415	-	-	-	746	444	302
53 AÑOS															
ELECTORADO	4 205	2 198	2 007	-	-	-	2 271	1 143	1 128	-	-	-	1 934	1 055	879
VOTOS RECIBIDOS	2 560	1 259	1 301	-	-	-	1 428	684	744	-	-	-	1 132	575	557
ABSTENCIONISMO	1 645	939	706	-	-	-	843	459	384	-	-	-	802	480	322
54 AÑOS															
ELECTORADO	4 085	2 134	1 951	-	-	-	2 250	1 132	1 118	-	-	-	1 835	1 002	833
VOTOS RECIBIDOS	2 569	1 280	1 289	-	-	-	1 438	688	750	-	-	-	1 131	592	539
ABSTENCIONISMO	1 516	854	662	-	-	-	812	444	368	-	-	-	704	410	294
55 AÑOS															
ELECTORADO	3 898	2 007	1 891	-	-	-	2 113	1 066	1 047	-	-	-	1 785	941	844
VOTOS RECIBIDOS	2 445	1 202	1 243	-	-	-	1 335	638	697	-	-	-	1 110	564	546
ABSTENCIONISMO	1 453	805	648	-	-	-	778	428	350	-	-	-	675	377	298
56 AÑOS															
ELECTORADO	3 861	2 040	1 821	-	-	-	2 161	1 102	1 059	-	-	-	1 700	938	762
VOTOS RECIBIDOS	2 440	1 198	1 242	-	-	-	1 385	653	732	-	-	-	1 055	545	510
ABSTENCIONISMO	1 421	842	579	-	-	-	776	449	327	-	-	-	645	393	252

CUADRO 3.8 LIMÓN: ELECTORADO, VOTOS RECIBIDOS Y ABSTENCIONISMO PARA PRESIDENCIA Y VICEPRESIDENCIAS DE LA REPÚBLICA POR ZONA Y SEXO, SEGÚN EDAD, ELECCIONES GENERALES FEBRERO 2018

EDAD	TOTAL			URBANA			PREDOMINANTE URBANA			RURAL			PREDOMINANTE RURAL		
	TOTAL	HOMBRES	MUJERES	TOTAL	HOMBRES	MUJERES	TOTAL	HOMBRES	MUJERES	TOTAL	HOMBRES	MUJERES	TOTAL	HOMBRES	MUJERES
57 AÑOS															
ELECTORADO	3 769	1 965	1 804	-	-	-	2 069	1 018	1 051	-	-	-	1 700	947	753
VOTOS RECIBIDOS	2 362	1 192	1 170	-	-	-	1 276	611	665	-	-	-	1 086	581	505
ABSTENCIONISMO	1 407	773	634	-	-	-	793	407	386	-	-	-	614	366	248
58 AÑOS															
ELECTORADO	3 606	1 947	1 659	-	-	-	1 988	1 040	948	-	-	-	1 618	907	711
VOTOS RECIBIDOS	2 268	1 170	1 098	-	-	-	1 278	638	640	-	-	-	990	532	458
ABSTENCIONISMO	1 338	777	561	-	-	-	710	402	308	-	-	-	628	375	253
59 AÑOS															
ELECTORADO	3 253	1 734	1 519	-	-	-	1 850	971	879	-	-	-	1 403	763	640
VOTOS RECIBIDOS	2 037	1 024	1 013	-	-	-	1 156	567	589	-	-	-	881	457	424
ABSTENCIONISMO	1 216	710	506	-	-	-	694	404	290	-	-	-	522	306	216
60 AÑOS															
ELECTORADO	3 233	1 697	1 536	-	-	-	1 777	896	881	-	-	-	1 456	801	655
VOTOS RECIBIDOS	2 022	1 034	988	-	-	-	1 141	550	591	-	-	-	881	484	397
ABSTENCIONISMO	1 211	663	548	-	-	-	636	346	290	-	-	-	575	317	258
61 AÑOS															
ELECTORADO	3 038	1 643	1 395	-	-	-	1 679	859	820	-	-	-	1 359	784	575
VOTOS RECIBIDOS	1 873	973	900	-	-	-	1 045	512	533	-	-	-	828	461	367
ABSTENCIONISMO	1 165	670	495	-	-	-	634	347	287	-	-	-	531	323	208
62 AÑOS															
ELECTORADO	3 098	1 664	1 434	-	-	-	1 726	918	808	-	-	-	1 372	746	626
VOTOS RECIBIDOS	1 984	1 017	967	-	-	-	1 102	545	557	-	-	-	882	472	410
ABSTENCIONISMO	1 114	647	467	-	-	-	624	373	251	-	-	-	490	274	216
63 AÑOS															
ELECTORADO	2 836	1 509	1 327	-	-	-	1 579	809	770	-	-	-	1 257	700	557
VOTOS RECIBIDOS	1 768	914	854	-	-	-	995	496	499	-	-	-	773	418	355
ABSTENCIONISMO	1 068	595	473	-	-	-	584	313	271	-	-	-	484	282	202
64 AÑOS															
ELECTORADO	2 520	1 394	1 126	-	-	-	1 386	710	676	-	-	-	1 134	684	450
VOTOS RECIBIDOS	1 579	854	725	-	-	-	863	422	441	-	-	-	716	432	284
ABSTENCIONISMO	941	540	401	-	-	-	523	288	235	-	-	-	418	252	166
65 AÑOS															
ELECTORADO	2 383	1 278	1 105	-	-	-	1 323	690	633	-	-	-	1 060	588	472
VOTOS RECIBIDOS	1 549	809	740	-	-	-	869	449	420	-	-	-	680	360	320
ABSTENCIONISMO	834	469	365	-	-	-	454	241	213	-	-	-	380	228	152
66 AÑOS															
ELECTORADO	2 205	1 183	1 022	-	-	-	1 235	634	601	-	-	-	970	549	421
VOTOS RECIBIDOS	1 417	760	657	-	-	-	806	418	388	-	-	-	611	342	269
ABSTENCIONISMO	788	423	365	-	-	-	429	216	213	-	-	-	359	207	152

CUADRO 3.8 LIMÓN: ELECTORADO, VOTOS RECIBIDOS Y ABSTENCIONISMO PARA PRESIDENCIA Y VICEPRESIDENCIAS DE LA REPÚBLICA POR ZONA Y SEXO, SEGÚN EDAD, ELECCIONES GENERALES FEBRERO 2018

EDAD	TOTAL			URBANA			PREDOMINANTE URBANA			RURAL			PREDOMINANTE RURAL		
	TOTAL	HOMBRES	MUJERES	TOTAL	HOMBRES	MUJERES	TOTAL	HOMBRES	MUJERES	TOTAL	HOMBRES	MUJERES	TOTAL	HOMBRES	MUJERES
67 AÑOS															
ELECTORADO	2 073	1 168	905	-	-	-	1 192	647	545	-	-	-	881	521	360
VOTOS RECIBIDOS	1 321	731	590	-	-	-	770	406	364	-	-	-	551	325	226
ABSTENCIONISMO	752	437	315	-	-	-	422	241	181	-	-	-	330	196	134
68 AÑOS															
ELECTORADO	1 885	1 039	846	-	-	-	1 057	577	480	-	-	-	828	462	366
VOTOS RECIBIDOS	1 192	668	524	-	-	-	658	356	302	-	-	-	534	312	222
ABSTENCIONISMO	693	371	322	-	-	-	399	221	178	-	-	-	294	150	144
69 AÑOS															
ELECTORADO	1 768	969	799	-	-	-	989	527	462	-	-	-	779	442	337
VOTOS RECIBIDOS	1 113	613	500	-	-	-	621	336	285	-	-	-	492	277	215
ABSTENCIONISMO	655	356	299	-	-	-	368	191	177	-	-	-	287	165	122
70 AÑOS															
ELECTORADO	1 545	837	708	-	-	-	870	451	419	-	-	-	675	386	289
VOTOS RECIBIDOS	961	519	442	-	-	-	549	283	266	-	-	-	412	236	176
ABSTENCIONISMO	584	318	266	-	-	-	321	168	153	-	-	-	263	150	113
71 AÑOS															
ELECTORADO	1 454	801	653	-	-	-	845	437	408	-	-	-	609	364	245
VOTOS RECIBIDOS	902	508	394	-	-	-	531	283	248	-	-	-	371	225	146
ABSTENCIONISMO	552	293	259	-	-	-	314	154	160	-	-	-	238	139	99
72 AÑOS															
ELECTORADO	1 398	752	646	-	-	-	755	392	363	-	-	-	643	360	283
VOTOS RECIBIDOS	859	484	375	-	-	-	466	246	220	-	-	-	393	238	155
ABSTENCIONISMO	539	268	271	-	-	-	289	146	143	-	-	-	250	122	128
73 AÑOS															
ELECTORADO	1 286	700	586	-	-	-	707	366	341	-	-	-	579	334	245
VOTOS RECIBIDOS	753	435	318	-	-	-	409	224	185	-	-	-	344	211	133
ABSTENCIONISMO	533	265	268	-	-	-	298	142	156	-	-	-	235	123	112
74 AÑOS															
ELECTORADO	1 104	599	505	-	-	-	624	314	310	-	-	-	480	285	195
VOTOS RECIBIDOS	659	372	287	-	-	-	371	202	169	-	-	-	288	170	118
ABSTENCIONISMO	445	227	218	-	-	-	253	112	141	-	-	-	192	115	77
75 AÑOS															
ELECTORADO	1 009	527	482	-	-	-	565	294	271	-	-	-	444	233	211
VOTOS RECIBIDOS	564	310	254	-	-	-	321	175	146	-	-	-	243	135	108
ABSTENCIONISMO	445	217	228	-	-	-	244	119	125	-	-	-	201	98	103
76 AÑOS															
ELECTORADO	958	525	433	-	-	-	519	273	246	-	-	-	439	252	187
VOTOS RECIBIDOS	553	317	236	-	-	-	289	163	126	-	-	-	264	154	110
ABSTENCIONISMO	405	208	197	-	-	-	230	110	120	-	-	-	175	98	77

CUADRO 3.8 LIMÓN: ELECTORADO, VOTOS RECIBIDOS Y ABSTENCIONISMO PARA PRESIDENCIA Y VICEPRESIDENCIAS DE LA REPÚBLICA POR ZONA Y SEXO, SEGÚN EDAD, ELECCIONES GENERALES FEBRERO 2018

EDAD	TOTAL			URBANA			PREDOMINANTE URBANA			RURAL			PREDOMINANTE RURAL		
	TOTAL	HOMBRES	MUJERES	TOTAL	HOMBRES	MUJERES	TOTAL	HOMBRES	MUJERES	TOTAL	HOMBRES	MUJERES	TOTAL	HOMBRES	MUJERES
77 AÑOS															
ELECTORADO	937	532	405	-	-	-	513	273	240	-	-	-	424	259	165
VOTOS RECIBIDOS	516	311	205	-	-	-	270	151	119	-	-	-	246	160	86
ABSTENCIONISMO	421	221	200	-	-	-	243	122	121	-	-	-	178	99	79
78 AÑOS															
ELECTORADO	861	454	407	-	-	-	482	236	246	-	-	-	379	218	161
VOTOS RECIBIDOS	478	279	199	-	-	-	280	145	135	-	-	-	198	134	64
ABSTENCIONISMO	383	175	208	-	-	-	202	91	111	-	-	-	181	84	97
79 AÑOS															
ELECTORADO	789	416	373	-	-	-	413	214	199	-	-	-	376	202	174
VOTOS RECIBIDOS	400	236	164	-	-	-	212	129	83	-	-	-	188	107	81
ABSTENCIONISMO	389	180	209	-	-	-	201	85	116	-	-	-	188	95	93
80 AÑOS															
ELECTORADO	692	379	313	-	-	-	405	217	188	-	-	-	287	162	125
VOTOS RECIBIDOS	362	209	153	-	-	-	210	118	92	-	-	-	152	91	61
ABSTENCIONISMO	330	170	160	-	-	-	195	99	96	-	-	-	135	71	64
81 AÑOS															
ELECTORADO	625	309	316	-	-	-	330	166	164	-	-	-	295	143	152
VOTOS RECIBIDOS	304	169	135	-	-	-	164	97	67	-	-	-	140	72	68
ABSTENCIONISMO	321	140	181	-	-	-	166	69	97	-	-	-	155	71	84
82 AÑOS															
ELECTORADO	609	317	292	-	-	-	328	162	166	-	-	-	281	155	126
VOTOS RECIBIDOS	283	164	119	-	-	-	151	85	66	-	-	-	132	79	53
ABSTENCIONISMO	326	153	173	-	-	-	177	77	100	-	-	-	149	76	73
83 AÑOS															
ELECTORADO	540	296	244	-	-	-	306	170	136	-	-	-	234	126	108
VOTOS RECIBIDOS	245	155	90	-	-	-	131	79	52	-	-	-	114	76	38
ABSTENCIONISMO	295	141	154	-	-	-	175	91	84	-	-	-	120	50	70
84 AÑOS															
ELECTORADO	422	235	187	-	-	-	233	115	118	-	-	-	189	120	69
VOTOS RECIBIDOS	185	114	71	-	-	-	106	59	47	-	-	-	79	55	24
ABSTENCIONISMO	237	121	116	-	-	-	127	56	71	-	-	-	110	65	45
85 AÑOS															
ELECTORADO	413	201	212	-	-	-	227	106	121	-	-	-	186	95	91
VOTOS RECIBIDOS	183	103	80	-	-	-	94	49	45	-	-	-	89	54	35
ABSTENCIONISMO	230	98	132	-	-	-	133	57	76	-	-	-	97	41	56
86 AÑOS															
ELECTORADO	338	154	184	-	-	-	188	77	111	-	-	-	150	77	73
VOTOS RECIBIDOS	145	84	61	-	-	-	80	40	40	-	-	-	65	44	21
ABSTENCIONISMO	193	70	123	-	-	-	108	37	71	-	-	-	85	33	52

CUADRO 3.8 LIMÓN: ELECTORADO, VOTOS RECIBIDOS Y ABSTENCIONISMO PARA PRESIDENCIA Y VICEPRESIDENCIAS DE LA REPÚBLICA POR ZONA Y SEXO, SEGÚN EDAD, ELECCIONES GENERALES FEBRERO 2018

EDAD	TOTAL			URBANA			PREDOMINANTE URBANA			RURAL			PREDOMINANTE RURAL		
	TOTAL	HOMBRES	MUJERES	TOTAL	HOMBRES	MUJERES	TOTAL	HOMBRES	MUJERES	TOTAL	HOMBRES	MUJERES	TOTAL	HOMBRES	MUJERES
87 AÑOS															
ELECTORADO	310	162	148	-	-	-	177	83	94	-	-	-	133	79	54
VOTOS RECIBIDOS	126	79	47	-	-	-	68	37	31	-	-	-	58	42	16
ABSTENCIONISMO	184	83	101	-	-	-	109	46	63	-	-	-	75	37	38
88 AÑOS															
ELECTORADO	236	125	111	-	-	-	135	61	74	-	-	-	101	64	37
VOTOS RECIBIDOS	93	56	37	-	-	-	49	28	21	-	-	-	44	28	16
ABSTENCIONISMO	143	69	74	-	-	-	86	33	53	-	-	-	57	36	21
89 AÑOS															
ELECTORADO	272	134	138	-	-	-	153	74	79	-	-	-	119	60	59
VOTOS RECIBIDOS	104	57	47	-	-	-	55	29	26	-	-	-	49	28	21
ABSTENCIONISMO	168	77	91	-	-	-	98	45	53	-	-	-	70	32	38
90 AÑOS															
ELECTORADO	228	114	114	-	-	-	122	58	64	-	-	-	106	56	50
VOTOS RECIBIDOS	80	44	36	-	-	-	42	24	18	-	-	-	38	20	18
ABSTENCIONISMO	148	70	78	-	-	-	80	34	46	-	-	-	68	36	32
91 AÑOS															
ELECTORADO	158	72	86	-	-	-	98	40	58	-	-	-	60	32	28
VOTOS RECIBIDOS	40	20	20	-	-	-	24	7	17	-	-	-	16	13	3
ABSTENCIONISMO	118	52	66	-	-	-	74	33	41	-	-	-	44	19	25
92 AÑOS															
ELECTORADO	130	52	78	-	-	-	64	21	43	-	-	-	66	31	35
VOTOS RECIBIDOS	44	23	21	-	-	-	19	10	9	-	-	-	25	13	12
ABSTENCIONISMO	86	29	57	-	-	-	45	11	34	-	-	-	41	18	23
93 AÑOS															
ELECTORADO	108	48	60	-	-	-	58	22	36	-	-	-	50	26	24
VOTOS RECIBIDOS	28	16	12	-	-	-	12	6	6	-	-	-	16	10	6
ABSTENCIONISMO	80	32	48	-	-	-	46	16	30	-	-	-	34	16	18
94 AÑOS															
ELECTORADO	60	26	34	-	-	-	34	13	21	-	-	-	26	13	13
VOTOS RECIBIDOS	17	9	8	-	-	-	7	4	3	-	-	-	10	5	5
ABSTENCIONISMO	43	17	26	-	-	-	27	9	18	-	-	-	16	8	8
95 AÑOS Y MÁS															
ELECTORADO	237	118	119	-	-	-	140	65	75	-	-	-	97	53	44
VOTOS RECIBIDOS	42	25	17	-	-	-	26	15	11	-	-	-	16	10	6
ABSTENCIONISMO	195	93	102	-	-	-	114	50	64	-	-	-	81	43	38

Capítulo IV

DISTRIBUCIÓN POR ZONA Y SEXO, SEGÚN PROVINCIA Y GRUPOS DE EDAD PARA COSTA RICA Y EXTRANJERO

CUADRO 4.1 COSTA RICA: ELECTORADO PARA PRESIDENCIA Y VICEPRESIDENCIAS DE LA REPÚBLICA POR ZONA, EXTRANJERO Y SEXO SEGÚN PROVINCIA Y GRUPOS DE EDAD, ELECCIONES GENERALES FEBRERO 2018

PROVINCIA Y GRUPOS DE EDAD	TOTAL			URBANA			PREDOMINANTE URBANA			RURAL			PREDOMINANTE RURAL			EXTRANJERO		
	TOTAL	HOMBRES	MUJERES	TOTAL	HOMBRES	MUJERES	TOTAL	HOMBRES	MUJERES	TOTAL	HOMBRES	MUJERES	TOTAL	HOMBRES	MUJERES	TOTAL	HOMBRES	MUJERES
COSTA RICA	**3 322 329**	**1 655 105**	**1 667 224**	**1 229 690**	**595 159**	**634 531**	**1 223 317**	**610 305**	**613 012**	**136 016**	**71 138**	**64 878**	**701 439**	**361 972**	**339 467**	**31 867**	**16 531**	**15 336**
18 AÑOS	56 674	28 647	28 027	18 572	9 315	9 257	21 833	11 000	10 833	2 470	1 258	1 212	13 625	6 989	6 636	174	85	89
19 AÑOS	73 295	37 514	35 781	23 588	12 012	11 576	27 659	14 023	13 636	3 332	1 717	1 615	18 360	9 590	8 770	356	172	184
20 - 24	386 856	197 386	189 470	126 599	64 106	62 493	146 727	75 047	71 680	17 229	8 894	8 335	93 515	47 961	45 554	2 786	1 378	1 408
25 - 29	396 691	202 185	194 506	138 225	70 460	67 765	150 674	76 581	74 093	16 794	8 697	8 097	88 178	45 032	43 146	2 820	1 415	1 405
30 - 34	386 044	195 677	190 367	139 807	70 213	69 594	145 920	74 055	71 865	14 826	7 704	7 122	81 439	41 452	39 987	4 052	2 253	1 799
35 - 39	339 146	170 884	168 262	129 245	64 846	64 399	125 677	63 048	62 629	12 346	6 237	6 109	67 336	34 209	33 127	4 542	2 544	1 998
40 - 44	284 275	142 862	141 413	106 165	53 378	52 787	104 582	51 923	52 659	11 072	5 638	5 434	58 486	29 723	28 763	3 970	2 200	1 770
45 - 49	270 844	135 157	135 687	96 365	47 330	49 035	100 650	49 898	50 752	11 755	6 102	5 653	58 658	29 958	28 700	3 416	1 869	1 547
50 - 54	275 810	136 973	138 837	101 478	48 918	52 560	102 406	50 577	51 829	11 736	6 255	5 481	57 061	29 614	27 447	3 129	1 609	1 520
55 - 59	245 970	121 188	124 782	95 568	44 982	50 586	89 911	44 331	45 580	9 863	5 266	4 597	48 193	25 376	22 817	2 435	1 233	1 202
60 - 64	196 503	95 855	100 648	79 943	36 496	43 447	69 424	34 210	35 214	7 731	4 274	3 457	37 710	20 112	17 598	1 695	763	932
65 - 69	143 510	69 012	74 498	60 258	26 785	33 473	49 297	24 048	25 249	5 613	3 030	2 583	27 192	14 627	12 565	1 150	522	628
70 - 74	102 295	48 785	53 510	43 244	18 952	24 292	34 516	16 621	17 895	4 207	2 291	1 916	19 713	10 662	9 051	615	259	356
75 - 79	71 175	33 166	38 009	29 652	12 391	17 261	23 925	11 439	12 486	3 133	1 706	1 427	14 133	7 512	6 621	332	118	214
80 - 84	47 599	21 107	26 492	20 419	7 912	12 507	15 643	7 235	8 408	2 045	1 089	956	9 291	4 813	4 478	201	58	143
85 - 89	28 649	12 077	16 572	12 824	4 661	8 163	9 144	4 010	5 134	1 173	609	564	5 381	2 763	2 618	127	34	93
90 - 94	12 676	5 071	7 605	5 754	1 859	3 895	3 950	1 706	2 244	524	270	254	2 398	1 222	1 176	50	14	36
95 Y MÁS	4 317	1 559	2 758	1 984	543	1 441	1 379	553	826	167	101	66	770	357	413	17	5	12
SAN JOSÉ	**1 114 533**	**543 042**	**571 491**	**729 134**	**350 790**	**378 344**	**249 748**	**122 949**	**126 799**	**72 300**	**37 491**	**34 809**	**63 351**	**31 812**	**31 539**	**-**	**-**	**-**
18 AÑOS	17 578	8 884	8 694	10 909	5 448	5 461	4 303	2 228	2 075	1 261	655	606	1 105	553	552	-	-	-
19 AÑOS	22 580	11 482	11 098	13 888	7 063	6 825	5 542	2 821	2 721	1 671	837	834	1 479	761	718	-	-	-
20 - 24	121 399	61 613	59 786	74 789	37 729	37 060	29 498	15 151	14 347	9 026	4 661	4 365	8 086	4 072	4 014	-	-	-
25 - 29	129 550	65 623	63 927	81 397	41 455	39 942	30 971	15 491	15 480	9 105	4 663	4 442	8 077	4 014	4 063	-	-	-
30 - 34	126 582	63 644	62 938	81 959	41 038	40 921	29 584	14 946	14 638	7 906	4 083	3 823	7 133	3 577	3 556	-	-	-
35 - 39	113 986	57 295	56 691	75 566	37 964	37 602	25 845	13 004	12 841	6 518	3 237	3 281	6 057	3 090	2 967	-	-	-
40 - 44	93 180	46 596	46 584	61 623	30 991	30 632	20 864	10 286	10 578	5 633	2 858	2 775	5 060	2 461	2 599	-	-	-
45 - 49	88 375	43 355	45 020	56 022	27 442	28 580	20 649	10 008	10 641	6 245	3 208	3 037	5 459	2 697	2 762	-	-	-
50 - 54	92 548	45 099	47 449	59 522	28 701	30 821	21 136	10 273	10 863	6 399	3 359	3 040	5 491	2 766	2 725	-	-	-
55 - 59	85 870	40 768	45 102	57 106	26 630	30 476	18 750	8 908	9 842	5 411	2 863	2 548	4 603	2 367	2 236	-	-	-
60 - 64	70 504	32 914	37 590	48 410	21 887	26 523	14 424	6 965	7 459	4 160	2 268	1 892	3 510	1 794	1 716	-	-	-
65 - 69	52 747	23 879	28 868	37 122	16 269	20 853	10 161	4 739	5 422	3 021	1 642	1 379	2 443	1 229	1 214	-	-	-
70 - 74	37 908	17 032	20 876	26 715	11 555	15 160	7 168	3 342	3 826	2 209	1 195	1 014	1 816	940	876	-	-	-
75 - 79	25 877	11 148	14 729	18 208	7 432	10 776	4 756	2 192	2 564	1 655	873	782	1 258	651	607	-	-	-
80 - 84	17 936	7 202	10 734	12 756	4 829	7 927	3 192	1 386	1 806	1 068	566	502	920	421	499	-	-	-
85 - 89	11 226	4 278	6 948	8 199	2 908	5 291	1 840	770	1 070	652	334	318	535	266	269	-	-	-
90 - 94	5 023	1 729	3 294	3 700	1 124	2 576	784	343	441	282	145	137	257	117	140	-	-	-
95 Y MÁS	1 664	501	1 163	1 243	325	918	281	96	185	78	44	34	62	36	26	-	-	-
ALAJUELA	**631 249**	**318 329**	**312 920**	**134 005**	**65 256**	**68 749**	**265 239**	**133 726**	**131 513**	**19 565**	**10 448**	**9 117**	**212 440**	**108 899**	**103 541**	**-**	**-**	**-**
18 AÑOS	11 449	5 774	5 675	1 931	934	997	4 783	2 400	2 383	394	192	202	4 341	2 248	2 093	-	-	-
19 AÑOS	14 492	7 464	7 028	2 460	1 221	1 239	5 908	3 016	2 892	494	268	226	5 630	2 959	2 671	-	-	-
20 - 24	75 694	39 038	36 656	13 575	6 948	6 627	31 014	16 030	14 984	2 570	1 354	1 216	28 535	14 706	13 829	-	-	-
25 - 29	77 575	40 184	37 391	15 427	7 894	7 533	32 646	17 112	15 534	2 424	1 295	1 129	27 078	13 883	13 195	-	-	-
30 - 34	74 354	38 280	36 074	15 660	7 922	7 738	31 723	16 402	15 321	2 222	1 232	990	24 749	12 724	12 025	-	-	-
35 - 39	62 496	31 929	30 567	13 861	6 932	6 929	26 887	13 841	13 046	1 759	916	843	19 989	10 240	9 749	-	-	-
40 - 44	51 981	26 110	25 871	11 520	5 826	5 694	21 991	11 083	10 908	1 606	831	775	16 864	8 370	8 494	-	-	-
45 - 49	50 795	25 397	25 398	10 574	5 180	5 394	21 340	10 666	10 674	1 624	841	783	17 257	8 710	8 547	-	-	-
50 - 54	52 971	26 305	26 666	11 244	5 384	5 860	22 613	11 164	11 449	1 673	914	759	17 441	8 843	8 598	-	-	-
55 - 59	46 732	23 304	23 428	10 519	4 994	5 525	19 953	9 862	10 091	1 349	722	627	14 911	7 726	7 185	-	-	-
60 - 64	35 962	17 913	18 049	8 598	3 973	4 625	14 975	7 442	7 533	1 107	619	488	11 282	5 879	5 403	-	-	-
65 - 69	26 159	12 927	13 232	6 114	2 803	3 311	10 920	5 273	5 647	757	417	340	8 368	4 434	3 934	-	-	-
70 - 74	19 334	9 399	9 935	4 607	2 043	2 564	7 920	3 755	4 165	594	307	287	6 213	3 294	2 919	-	-	-
75 - 79	13 828	6 568	7 260	3 324	1 435	1 889	5 643	2 635	3 008	455	266	189	4 406	2 232	2 174	-	-	-
80 - 84	8 943	4 071	4 872	2 285	913	1 372	3 570	1 613	1 957	286	144	142	2 802	1 401	1 401	-	-	-
85 - 89	5 284	2 327	2 957	1 405	541	864	2 087	909	1 178	146	76	70	1 646	801	845	-	-	-
90 - 94	2 381	1 034	1 347	641	241	400	949	394	555	71	35	36	720	364	356	-	-	-
95 Y MÁS	819	305	514	260	72	188	317	129	188	34	19	15	208	85	123	-	-	-
CARTAGO	**387 943**	**192 738**	**195 205**	**91 905**	**44 877**	**47 028**	**243 708**	**121 229**	**122 479**	**10 493**	**5 388**	**5 105**	**41 837**	**21 244**	**20 593**	**-**	**-**	**-**
18 AÑOS	6 717	3 398	3 319	1 413	714	699	4 358	2 197	2 161	209	103	106	737	384	353	-	-	-
19 AÑOS	8 538	4 374	4 164	1 827	953	874	5 371	2 717	2 654	314	166	148	1 026	538	488	-	-	-
20 - 24	44 835	22 855	21 980	9 577	4 785	4 792	28 775	14 759	14 016	1 532	791	741	4 951	2 520	2 431	-	-	-
25 - 29	47 310	24 169	23 141	10 252	5 250	5 002	30 454	15 541	14 913	1 463	754	709	5 141	2 624	2 517	-	-	-
30 - 34	45 395	23 007	22 388	10 344	5 149	5 195	29 271	15 006	14 265	1 219	593	626	4 561	2 259	2 302	-	-	-
35 - 39	39 472	19 722	19 750	9 749	4 898	4 851	24 969	12 409	12 560	1 029	528	501	3 725	1 887	1 838	-	-	-
40 - 44	34 109	16 964	17 145	7 981	4 053	3 928	21 575	10 637	10 938	896	463	433	3 657	1 811	1 846	-	-	-
45 - 49	32 803	16 061	16 742	7 461	3 665	3 796	20 556	10 029	10 527	905	474	431	3 881	1 893	1 988	-	-	-
50 - 54	32 928	16 318	16 610	7 733	3 725	4 008	20 705	10 283	10 422	785	387	398	3 705	1 923	1 782	-	-	-

CUADRO 4.1 COSTA RICA: ELECTORADO PARA PRESIDENCIA Y VICEPRESIDENCIAS DE LA REPÚBLICA POR ZONA, EXTRANJERO Y SEXO SEGÚN PROVINCIA Y GRUPOS DE EDAD, ELECCIONES GENERALES FEBRERO 2018

PROVINCIA Y GRUPOS DE EDAD	TOTAL			URBANA			PREDOMINANTE URBANA			RURAL			PREDOMINANTE RURAL			EXTRANJERO		
	TOTAL	HOMBRES	MUJERES	TOTAL	HOMBRES	MUJERES	TOTAL	HOMBRES	MUJERES	TOTAL	HOMBRES	MUJERES	TOTAL	HOMBRES	MUJERES	TOTAL	HOMBRES	MUJERES
55 - 59	28 522	14 020	14 502	7 080	3 437	3 643	17 746	8 674	9 072	630	341	289	3 066	1 568	1 498	-	-	-
60 - 64	22 132	10 739	11 393	5 727	2 695	3 032	13 577	6 526	7 051	495	274	221	2 333	1 244	1 089	-	-	-
65 - 69	15 716	7 466	8 250	4 416	1 986	2 430	9 324	4 465	4 859	355	170	185	1 621	845	776	-	-	-
70 - 74	11 365	5 418	5 947	3 184	1 449	1 735	6 651	3 194	3 457	236	124	112	1 294	651	643	-	-	-
75 - 79	7 993	3 796	4 197	2 245	1 014	1 231	4 635	2 217	2 418	181	95	86	932	470	462	-	-	-
80 - 84	5 330	2 392	2 938	1 491	586	905	3 059	1 402	1 657	142	70	72	638	334	304	-	-	-
85 - 89	3 075	1 362	1 713	875	344	531	1 781	794	987	66	36	30	353	188	165	-	-	-
90 - 94	1 309	540	769	412	142	270	702	302	400	32	18	14	163	78	85	-	-	-
95 Y MÁS	394	137	257	138	32	106	199	77	122	4	1	3	53	27	26	-	-	-
HEREDIA	**332 848**	**163 666**	**169 182**	**250 223**	**121 681**	**128 542**	**46 420**	**23 131**	**23 289**	**772**	**453**	**319**	**35 433**	**18 401**	**17 032**	**-**	**-**	**-**
18 AÑOS	5 660	2 906	2 754	3 930	2 013	1 917	883	459	424	22	11	11	825	423	402	-	-	-
19 AÑOS	7 076	3 626	3 450	4 895	2 520	2 375	1 085	544	541	19	9	10	1 077	553	524	-	-	-
20 - 24	36 533	18 579	17 954	25 633	13 032	12 601	5 488	2 840	2 648	123	65	58	5 289	2 642	2 647	-	-	-
25 - 29	38 375	19 577	18 798	28 356	14 396	13 960	5 401	2 811	2 590	90	50	40	4 528	2 320	2 208	-	-	-
30 - 34	38 516	19 443	19 073	29 126	14 669	14 457	5 202	2 615	2 587	75	43	32	4 113	2 116	1 997	-	-	-
35 - 39	35 790	17 868	17 922	27 502	13 716	13 786	4 838	2 417	2 421	64	38	26	3 386	1 697	1 689	-	-	-
40 - 44	29 896	14 866	15 030	22 819	11 378	11 441	4 125	2 016	2 109	62	30	32	2 890	1 442	1 448	-	-	-
45 - 49	27 354	13 520	13 834	20 416	10 020	10 396	4 070	2 017	2 053	59	36	23	2 809	1 447	1 362	-	-	-
50 - 54	27 801	13 468	14 333	21 049	10 075	10 974	3 931	1 907	2 024	60	37	23	2 761	1 449	1 312	-	-	-
55 - 59	25 070	12 075	12 995	19 034	8 999	10 035	3 538	1 742	1 796	62	42	20	2 436	1 292	1 144	-	-	-
60 - 64	20 240	9 568	10 672	15 673	7 202	8 471	2 691	1 318	1 373	48	31	17	1 828	1 017	811	-	-	-
65 - 69	14 708	6 838	7 870	11 453	5 140	6 313	1 877	904	973	40	28	12	1 338	766	572	-	-	-
70 - 74	10 144	4 703	5 441	8 005	3 566	4 439	1 242	602	640	25	18	7	872	517	355	-	-	-
75 - 79	6 790	3 039	3 751	5 316	2 281	3 035	895	420	475	11	6	5	568	332	236	-	-	-
80 - 84	4 558	1 940	2 618	3 572	1 441	2 131	590	279	311	6	4	2	390	216	174	-	-	-
85 - 89	2 739	1 068	1 671	2 182	803	1 379	355	153	202	5	4	1	197	108	89	-	-	-
90 - 94	1 195	448	747	933	324	609	166	72	94	1	1	-	95	51	44	-	-	-
95 Y MÁS	403	134	269	329	106	223	43	15	28	-	-	-	31	13	18	-	-	-
GUANACASTE	**240 623**	**121 339**	**119 284**	**-**	**-**	**-**	**130 189**	**64 764**	**65 425**	**12 400**	**6 452**	**5 948**	**98 034**	**50 123**	**47 911**	**-**	**-**	**-**
18 AÑOS	4 134	2 055	2 079	-	-	-	2 246	1 137	1 109	200	99	101	1 688	819	869	-	-	-
19 AÑOS	5 639	2 901	2 738	-	-	-	2 999	1 526	1 473	271	136	135	2 369	1 239	1 130	-	-	-
20 - 24	29 333	14 971	14 362	-	-	-	15 723	8 035	7 688	1 414	716	698	12 196	6 220	5 976	-	-	-
25 - 29	28 695	14 496	14 199	-	-	-	15 796	7 999	7 797	1 389	705	684	11 510	5 792	5 718	-	-	-
30 - 34	27 583	13 978	13 605	-	-	-	15 457	7 831	7 626	1 177	606	571	10 949	5 541	5 408	-	-	-
35 - 39	24 394	12 261	12 133	-	-	-	13 754	6 861	6 893	1 013	545	468	9 627	4 855	4 772	-	-	-
40 - 44	20 593	10 353	10 240	-	-	-	11 101	5 540	5 561	1 052	505	547	8 440	4 308	4 132	-	-	-
45 - 49	19 584	9 923	9 661	-	-	-	10 126	5 094	5 032	1 155	583	572	8 303	4 246	4 057	-	-	-
50 - 54	19 540	9 850	9 690	-	-	-	10 414	5 112	5 302	1 099	588	511	8 027	4 150	3 877	-	-	-
55 - 59	17 126	8 720	8 406	-	-	-	9 375	4 654	4 721	966	532	434	6 785	3 534	3 251	-	-	-
60 - 64	13 820	7 000	6 820	-	-	-	7 549	3 706	3 843	743	417	326	5 528	2 877	2 651	-	-	-
65 - 69	10 093	5 089	5 004	-	-	-	5 399	2 604	2 795	569	301	268	4 125	2 184	1 941	-	-	-
70 - 74	7 311	3 575	3 736	-	-	-	3 775	1 733	2 042	486	263	223	3 050	1 579	1 471	-	-	-
75 - 79	5 436	2 686	2 750	-	-	-	2 769	1 287	1 482	373	199	174	2 294	1 200	1 094	-	-	-
80 - 84	3 592	1 761	1 831	-	-	-	1 829	829	1 000	257	136	121	1 506	796	710	-	-	-
85 - 89	2 254	1 055	1 199	-	-	-	1 112	481	631	136	72	64	1 006	502	504	-	-	-
90 - 94	1 058	479	579	-	-	-	527	241	286	73	32	41	458	206	252	-	-	-
95 Y MÁS	438	186	252	-	-	-	238	94	144	27	17	10	173	75	98	-	-	-
PUNTARENAS	**310 694**	**159 065**	**151 629**	**24 423**	**12 555**	**11 868**	**145 751**	**73 248**	**72 503**	**20 486**	**10 906**	**9 580**	**120 034**	**62 356**	**57 678**	**-**	**-**	**-**
18 AÑOS	5 663	2 848	2 815	389	206	183	2 639	1 305	1 334	384	198	186	2 251	1 139	1 112	-	-	-
19 AÑOS	7 402	3 781	3 621	518	255	263	3 359	1 691	1 668	563	301	262	2 962	1 534	1 428	-	-	-
20 - 24	38 718	19 798	18 920	3 025	1 612	1 413	18 011	9 082	8 929	2 564	1 307	1 257	15 118	7 797	7 321	-	-	-
25 - 29	37 629	19 014	18 615	2 793	1 465	1 328	17 908	8 895	9 013	2 323	1 230	1 093	14 605	7 424	7 181	-	-	-
30 - 34	36 629	18 506	18 123	2 718	1 435	1 283	17 609	8 811	8 798	2 227	1 147	1 080	14 075	7 113	6 962	-	-	-
35 - 39	31 563	15 849	15 714	2 567	1 336	1 231	15 208	7 605	7 603	1 963	973	990	11 825	5 935	5 890	-	-	-
40 - 44	26 990	13 760	13 230	2 222	1 130	1 092	12 735	6 408	6 327	1 823	951	872	10 210	5 271	4 939	-	-	-
45 - 49	25 787	13 266	12 521	1 892	1 023	869	11 945	6 027	5 918	1 767	960	807	10 183	5 256	4 927	-	-	-
50 - 54	25 394	13 084	12 310	1 930	1 033	897	11 897	5 973	5 924	1 720	970	750	9 847	5 108	4 739	-	-	-
55 - 59	21 828	11 375	10 453	1 829	922	907	10 368	5 294	5 074	1 445	766	679	8 186	4 393	3 793	-	-	-
60 - 64	17 425	9 051	8 374	1 535	739	796	8 061	4 061	4 000	1 178	665	513	6 651	3 586	3 065	-	-	-
65 - 69	12 623	6 654	5 969	1 153	587	566	5 820	2 988	2 832	871	472	399	4 779	2 607	2 172	-	-	-
70 - 74	8 831	4 710	4 121	733	339	394	3 959	2 035	1 924	657	384	273	3 482	1 952	1 530	-	-	-
75 - 79	6 365	3 357	3 008	559	229	330	2 735	1 398	1 337	458	267	191	2 613	1 463	1 150	-	-	-
80 - 84	4 151	2 147	2 004	315	143	172	1 801	896	905	286	169	117	1 749	939	810	-	-	-
85 - 89	2 375	1 177	1 198	163	65	98	1 089	502	587	168	87	81	955	523	432	-	-	-
90 - 94	976	515	461	68	28	40	446	200	246	65	39	26	397	248	149	-	-	-
95 Y MÁS	345	173	172	14	8	6	161	77	84	24	20	4	146	68	78	-	-	-

CUADRO 4.1 COSTA RICA: ELECTORADO PARA PRESIDENCIA Y VICEPRESIDENCIAS DE LA REPÚBLICA POR ZONA, EXTRANJERO Y SEXO SEGÚN PROVINCIA Y GRUPOS DE EDAD, ELECCIONES GENERALES FEBRERO 2018

PROVINCIA Y GRUPOS DE EDAD	TOTAL			URBANA			PREDOMINANTE URBANA			RURAL			PREDOMINANTE RURAL			EXTRANJERO		
	TOTAL	HOMBRES	MUJERES	TOTAL	HOMBRES	MUJERES	TOTAL	HOMBRES	MUJERES	TOTAL	HOMBRES	MUJERES	TOTAL	HOMBRES	MUJERES	TOTAL	HOMBRES	MUJERES
LIMÓN	**272 572**	**140 395**	**132 177**	**-**	**-**	**-**	**142 262**	**71 258**	**71 004**	**-**	**-**	**-**	**130 310**	**69 137**	**61 173**	**-**	**-**	**-**
18 AÑOS	5 299	2 697	2 602	-	-	-	2 621	1 274	1 347	-	-	-	2 678	1 423	1 255	-	-	-
19 AÑOS	7 212	3 714	3 498	-	-	-	3 395	1 708	1 687	-	-	-	3 817	2 006	1 811	-	-	-
20 - 24	37 558	19 154	18 404	-	-	-	18 218	9 150	9 068	-	-	-	19 340	10 004	9 336	-	-	-
25 - 29	34 737	17 707	17 030	-	-	-	17 498	8 732	8 766	-	-	-	17 239	8 975	8 264	-	-	-
30 - 34	32 933	16 566	16 367	-	-	-	17 074	8 444	8 630	-	-	-	15 859	8 122	7 737	-	-	-
35 - 39	26 903	13 416	13 487	-	-	-	14 176	6 911	7 265	-	-	-	12 727	6 505	6 222	-	-	-
40 - 44	23 556	12 013	11 543	-	-	-	12 191	5 953	6 238	-	-	-	11 365	6 060	5 305	-	-	-
45 - 49	22 730	11 766	10 964	-	-	-	11 964	6 057	5 907	-	-	-	10 766	5 709	5 057	-	-	-
50 - 54	21 499	11 240	10 259	-	-	-	11 710	5 865	5 845	-	-	-	9 789	5 375	4 414	-	-	-
55 - 59	18 387	9 693	8 694	-	-	-	10 181	5 197	4 984	-	-	-	8 206	4 496	3 710	-	-	-
60 - 64	14 725	7 907	6 818	-	-	-	8 147	4 192	3 955	-	-	-	6 578	3 715	2 863	-	-	-
65 - 69	10 314	5 637	4 677	-	-	-	5 796	3 075	2 721	-	-	-	4 518	2 562	1 956	-	-	-
70 - 74	6 787	3 689	3 098	-	-	-	3 801	1 960	1 841	-	-	-	2 986	1 729	1 257	-	-	-
75 - 79	4 554	2 454	2 100	-	-	-	2 492	1 290	1 202	-	-	-	2 062	1 164	898	-	-	-
80 - 84	2 888	1 536	1 352	-	-	-	1 602	830	772	-	-	-	1 286	706	580	-	-	-
85 - 89	1 569	776	793	-	-	-	880	401	479	-	-	-	689	375	314	-	-	-
90 - 94	684	312	372	-	-	-	376	154	222	-	-	-	308	158	150	-	-	-
95 Y MÁS	237	118	119	-	-	-	140	65	75	-	-	-	97	53	44	-	-	-
EXTRANJERO	**31 867**	**16 531**	**15 336**	**-**	**-**	**-**	**-**	**-**	**-**	**-**	**-**	**-**	**-**	**-**	**-**	**31 867**	**16 531**	**15 336**
18 AÑOS	174	85	89	-	-	-	-	-	-	-	-	-	-	-	-	174	85	89
19 AÑOS	356	172	184	-	-	-	-	-	-	-	-	-	-	-	-	356	172	184
20 - 24	2 786	1 378	1 408	-	-	-	-	-	-	-	-	-	-	-	-	2 786	1 378	1 408
25 - 29	2 820	1 415	1 405	-	-	-	-	-	-	-	-	-	-	-	-	2 820	1 415	1 405
30 - 34	4 052	2 253	1 799	-	-	-	-	-	-	-	-	-	-	-	-	4 052	2 253	1 799
35 - 39	4 542	2 544	1 998	-	-	-	-	-	-	-	-	-	-	-	-	4 542	2 544	1 998
40 - 44	3 970	2 200	1 770	-	-	-	-	-	-	-	-	-	-	-	-	3 970	2 200	1 770
45 - 49	3 416	1 869	1 547	-	-	-	-	-	-	-	-	-	-	-	-	3 416	1 869	1 547
50 - 54	3 129	1 609	1 520	-	-	-	-	-	-	-	-	-	-	-	-	3 129	1 609	1 520
55 - 59	2 435	1 233	1 202	-	-	-	-	-	-	-	-	-	-	-	-	2 435	1 233	1 202
60 - 64	1 695	763	932	-	-	-	-	-	-	-	-	-	-	-	-	1 695	763	932
65 - 69	1 150	522	628	-	-	-	-	-	-	-	-	-	-	-	-	1 150	522	628
70 - 74	615	259	356	-	-	-	-	-	-	-	-	-	-	-	-	615	259	356
75 - 79	332	118	214	-	-	-	-	-	-	-	-	-	-	-	-	332	118	214
80 - 84	201	58	143	-	-	-	-	-	-	-	-	-	-	-	-	201	58	143
85 - 89	127	34	93	-	-	-	-	-	-	-	-	-	-	-	-	127	34	93
90 - 94	50	14	36	-	-	-	-	-	-	-	-	-	-	-	-	50	14	36
95 Y MÁS	17	5	12	-	-	-	-	-	-	-	-	-	-	-	-	17	5	12

GRÁFICO 4.1
COSTA RICA: PARTICIPACIÓN POR SEXO, SEGÚN GRUPOS DE EDAD
ELECCIONES GENERALES FEBRERO 2018

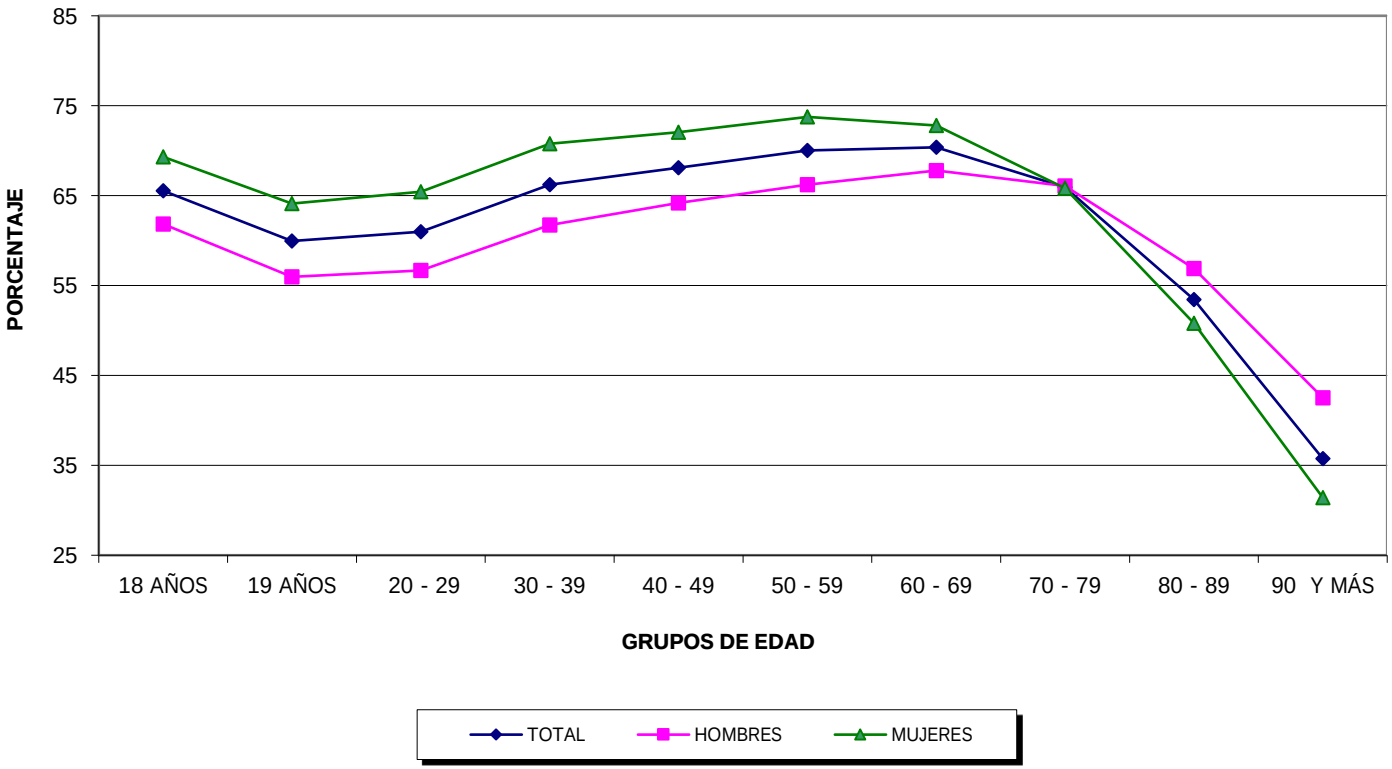

FUENTE: Tribunal Supremo de Elecciones.

CUADRO 4.2 COSTA RICA: VOTOS RECIBIDOS PARA PRESIDENCIA Y VICEPRESIDENCIAS DE LA REPÚBLICA POR ZONA, EXTRANJERO Y SEXO SEGÚN PROVINCIA Y GRUPOS DE EDAD, ELECCIONES GENERALES FEBRERO 2018

PROVINCIA Y GRUPOS DE EDAD	TOTAL			URBANA			PREDOMINANTE URBANA			RURAL			PREDOMINANTE RURAL			EXTRANJERO		
	TOTAL	HOMBRES	MUJERES	TOTAL	HOMBRES	MUJERES	TOTAL	HOMBRES	MUJERES	TOTAL	HOMBRES	MUJERES	TOTAL	HOMBRES	MUJERES	TOTAL	HOMBRES	MUJERES
COSTA RICA	**2 182 764**	**1 028 385**	**1 154 379**	**861 196**	**397 248**	**463 948**	**803 121**	**377 873**	**425 248**	**86 398**	**43 196**	**43 202**	**427 618**	**207 956**	**219 662**	**4 431**	**2 112**	**2 319**
18 AÑOS	37 142	17 716	19 426	13 021	6 203	6 818	14 409	6 871	7 538	1 578	762	816	8 098	3 865	4 233	36	15	21
19 AÑOS	43 928	20 990	22 938	15 323	7 400	7 923	16 694	7 880	8 814	1 970	976	994	9 888	4 708	5 180	53	26	27
20 - 24	228 536	108 006	120 530	81 206	38 410	42 796	87 461	41 347	46 114	9 924	4 839	5 085	49 684	23 291	26 393	261	119	142
25 - 29	249 163	118 425	130 738	93 930	45 243	48 687	94 347	44 485	49 862	10 081	4 935	5 146	50 285	23 526	26 759	520	236	284
30 - 34	252 450	118 890	133 560	98 624	46 701	51 923	94 856	44 553	50 303	9 144	4 374	4 770	49 123	22 934	26 189	703	328	375
35 - 39	227 699	107 446	120 253	93 027	44 419	48 608	84 124	39 339	44 785	7 912	3 681	4 231	41 899	19 659	22 240	737	348	389
40 - 44	192 773	91 239	101 534	76 713	36 834	39 879	71 265	33 266	37 999	7 183	3 349	3 834	37 003	17 491	19 512	609	299	310
45 - 49	185 262	87 171	98 091	69 752	32 605	37 147	69 157	32 165	36 992	7 910	3 912	3 998	37 991	18 264	19 727	452	225	227
50 - 54	192 061	90 074	101 987	74 232	33 826	40 406	71 647	33 423	38 224	7 953	4 048	3 905	37 838	18 588	19 250	391	189	202
55 - 59	173 266	80 821	92 445	70 144	31 140	39 004	63 601	29 728	33 873	6 827	3 493	3 334	32 417	16 315	16 102	277	145	132
60 - 64	138 478	64 494	73 984	58 854	25 507	33 347	48 785	22 947	25 838	5 283	2 864	2 419	25 381	13 097	12 284	175	79	96
65 - 69	100 790	47 271	53 519	44 053	18 935	25 118	34 463	16 439	18 024	3 899	2 102	1 797	18 269	9 741	8 528	106	54	52
70 - 74	69 400	32 828	36 572	30 751	13 213	17 538	22 996	11 049	11 947	2 845	1 591	1 254	12 749	6 943	5 806	59	32	27
75 - 79	44 985	21 313	23 672	19 804	8 258	11 546	14 698	7 202	7 496	1 957	1 108	849	8 496	4 734	3 762	30	11	19
80 - 84	27 001	12 582	14 419	12 303	4 890	7 413	8 581	4 247	4 334	1 159	696	463	4 948	2 745	2 203	10	4	6
85 - 89	13 756	6 300	7 456	6 511	2 558	3 953	4 238	2 034	2 204	538	318	220	2 460	1 389	1 071	9	1	8
90 - 94	4 958	2 296	2 662	2 408	906	1 502	1 453	724	729	188	113	75	907	553	354	2	-	2
95 Y MÁS	1 116	523	593	540	200	340	346	174	172	47	35	12	182	113	69	1	1	-
SAN JOSÉ	**762 422**	**352 891**	**409 531**	**503 231**	**230 605**	**272 626**	**169 489**	**78 765**	**90 724**	**47 607**	**23 544**	**24 063**	**42 095**	**19 977**	**22 118**	**-**	**-**	**-**
18 AÑOS	12 158	5 799	6 359	7 465	3 502	3 963	3 041	1 505	1 536	891	443	448	761	349	412	-	-	-
19 AÑOS	14 378	6 951	7 427	8 717	4 187	4 530	3 609	1 755	1 854	1 094	540	554	958	469	489	-	-	-
20 - 24	76 401	36 255	40 146	46 906	22 091	24 815	18 750	9 024	9 726	5 659	2 772	2 887	5 086	2 368	2 718	-	-	-
25 - 29	86 057	41 067	44 990	54 516	26 205	28 311	20 419	9 586	10 833	5 741	2 763	2 978	5 381	2 513	2 868	-	-	-
30 - 34	86 938	40 917	46 021	57 008	26 834	30 174	20 019	9 421	10 598	5 137	2 430	2 707	4 774	2 232	2 542	-	-	-
35 - 39	79 840	37 813	42 027	53 606	25 605	28 001	17 898	8 384	9 514	4 279	1 943	2 336	4 057	1 881	2 176	-	-	-
40 - 44	65 603	31 102	34 501	43 791	21 050	22 741	14 594	6 752	7 842	3 726	1 723	2 003	3 492	1 577	1 915	-	-	-
45 - 49	62 503	29 095	33 408	39 902	18 699	21 203	14 545	6 559	7 986	4 289	2 088	2 201	3 767	1 749	2 018	-	-	-
50 - 54	65 973	30 263	35 710	42 802	19 461	23 341	14 951	6 796	8 155	4 404	2 197	2 207	3 816	1 809	2 007	-	-	-
55 - 59	61 989	27 734	34 255	41 503	18 182	23 321	13 515	6 078	7 437	3 822	1 938	1 884	3 149	1 536	1 613	-	-	-
60 - 64	50 897	22 592	28 305	35 269	15 133	20 136	10 309	4 738	5 571	2 906	1 552	1 354	2 413	1 169	1 244	-	-	-
65 - 69	37 859	16 615	21 244	26 859	11 376	15 483	7 202	3 246	3 956	2 118	1 150	968	1 680	843	837	-	-	-
70 - 74	26 421	11 712	14 709	18 946	8 052	10 894	4 802	2 214	2 588	1 485	818	667	1 188	628	560	-	-	-
75 - 79	16 811	7 271	9 540	12 122	4 940	7 182	2 922	1 361	1 561	1 029	567	462	738	403	335	-	-	-
80 - 84	10 474	4 385	6 089	7 685	2 995	4 690	1 674	759	915	616	371	245	499	260	239	-	-	-
85 - 89	5 633	2 335	3 298	4 245	1 626	2 619	855	409	446	293	172	121	240	128	112	-	-	-
90 - 94	2 026	800	1 226	1 535	540	995	312	150	162	98	62	36	81	48	33	-	-	-
95 Y MÁS	461	185	276	354	127	227	72	28	44	20	15	5	15	15	-	-	-	-
ALAJUELA	**428 247**	**204 701**	**223 546**	**92 562**	**42 954**	**49 608**	**184 476**	**87 792**	**96 684**	**12 866**	**6 508**	**6 358**		**67 447**	**70 896**	**-**	**-**	**-**
18 AÑOS	7 543	3 599	3 944	1 329	616	713	3 307	1 557	1 750	245	110	135	2 662	1 316	1 346	-	-	-
19 AÑOS	8 760	4 162	4 598	1 578	737	841	3 708	1 755	1 953	279	137	142	3 195	1 533	1 662	-	-	-
20 - 24	46 330	22 117	24 213	8 663	4 145	4 518	19 817	9 436	10 381	1 521	737	784	16 329	7 799	8 530	-	-	-
25 - 29	50 238	24 126	26 112	10 288	4 969	5 319	21 772	10 481	11 291	1 539	758	781	16 639	7 918	8 721	-	-	-
30 - 34	50 596	24 300	26 296	10 863	5 185	5 678	22 020	10 563	11 457	1 432	746	686	16 281	7 806	8 475	-	-	-
35 - 39	43 553	21 035	22 518	9 870	4 728	5 142	19 074	9 222	9 852	1 202	587	615	13 407	6 498	6 909	-	-	-
40 - 44	36 396	17 382	19 014	8 223	3 981	4 242	15 716	7 502	8 214	1 086	539	547	11 371	5 360	6 011	-	-	-
45 - 49	36 123	17 162	18 961	7 503	3 485	4 018	15 592	7 422	8 170	1 131	553	578	11 897	5 702	6 195	-	-	-
50 - 54	38 276	18 050	20 226	8 180	3 674	4 506	16 750	7 875	8 875	1 182	598	584	12 164	5 903	6 261	-	-	-
55 - 59	34 042	16 144	17 898	7 606	3 414	4 192	14 866	6 976	7 890	948	486	462	10 622	5 268	5 354	-	-	-
60 - 64	25 990	12 385	13 605	6 274	2 749	3 525	10 901	5 197	5 704	775	416	359	8 040	4 023	4 017	-	-	-
65 - 69	18 820	9 074	9 746	4 436	1 956	2 480	7 975	3 758	4 217	534	290	244	5 875	3 070	2 805	-	-	-
70 - 74	13 489	6 482	7 007	3 234	1 413	1 821	5 547	2 558	2 989	433	235	198	4 275	2 276	1 999	-	-	-
75 - 79	8 996	4 327	4 669	2 182	931	1 251	3 709	1 745	1 964	286	169	117	2 819	1 482	1 337	-	-	-
80 - 84	5 267	2 499	2 768	1 324	544	780	2 146	1 003	1 143	167	88	79	1 630	864	766	-	-	-
85 - 89	2 648	1 245	1 403	671	276	395	1 107	506	601	69	38	31	801	425	376	-	-	-
90 - 94	967	502	465	276	127	149	379	185	194	29	16	13	283	174	109	-	-	-
95 Y MÁS	213	110	103	62	24	38	90	51	39	8	5	3	53	30	23	-	-	-
CARTAGO	**278 545**	**132 226**	**146 319**	**68 574**	**32 194**	**36 380**	**175 059**	**83 020**	**92 039**	**5 978**	**3 011**	**2 967**		**14 001**	**14 933**	**-**	**-**	**-**
18 AÑOS	4 995	2 415	2 580	1 073	527	546	3 260	1 567	1 693	118	58	60	544	263	281	-	-	-
19 AÑOS	5 902	2 842	3 060	1 332	649	683	3 735	1 797	1 938	159	72	87	676	324	352	-	-	-
20 - 24	30 535	14 604	15 931	6 702	3 158	3 544	19 675	9 413	10 262	804	408	396	3 354	1 625	1 729	-	-	-
25 - 29	33 413	16 167	17 246	7 499	3 672	3 827	21 503	10 371	11 132	826	420	406	3 585	1 704	1 881	-	-	-
30 - 34	32 789	15 710	17 079	7 781	3 704	4 077	21 121	10 195	10 926	659	308	351	3 228	1 503	1 725	-	-	-
35 - 39	29 101	13 802	15 299	7 498	3 637	3 861	18 383	8 624	9 759	603	297	306	2 617	1 244	1 373	-	-	-
40 - 44	25 447	12 043	13 404	6 172	3 007	3 165	16 155	7 576	8 579	548	261	287	2 572	1 199	1 373	-	-	-
45 - 49	24 404	11 299	13 105	5 768	2 686	3 082	15 261	7 027	8 234	564	290	274	2 811	1 296	1 515	-	-	-
50 - 54	24 679	11 662	13 017	5 990	2 761	3 229	15 538	7 352	8 186	479	236	243	2 672	1 313	1 359	-	-	-
55 - 59	21 421	10 017	11 404	5 504	2 537	2 967	13 314	6 203	7 111	402	213	189	2 201	1 064	1 137	-	-	-
60 - 64	16 351	7 582	8 769	4 395	1 979	2 416	10 065	4 620	5 445	281	156	125	1 610	827	783	-	-	-
65 - 69	11 558	5 412	6 146	3 383	1 494	1 889	6 843	3 230	3 613	216	100	116	1 116	588	528	-	-	-
70 - 74	7 813	3 748	4 065	2 328	1 047	1 281	4 510	2 198	2 312	134	72	62	841	431	410	-	-	-
75 - 79	5 103	2 514	2 589	1 564	704	860	2 899	1 447	1 452	86	53	33	554	310	244	-	-	-

CUADRO 4.2 COSTA RICA: VOTOS RECIBIDOS PARA PRESIDENCIA Y VICEPRESIDENCIAS DE LA REPÚBLICA POR ZONA, EXTRANJERO Y SEXO SEGÚN PROVINCIA Y GRUPOS DE EDAD, ELECCIONES GENERALES FEBRERO 2018

PROVINCIA Y GRUPOS DE EDAD	TOTAL			URBANA			PREDOMINANTE URBANA			RURAL			PREDOMINANTE RURAL			EXTRANJERO		
	TOTAL	HOMBRES	MUJERES	TOTAL	HOMBRES	MUJERES	TOTAL	HOMBRES	MUJERES	TOTAL	HOMBRES	MUJERES	TOTAL	HOMBRES	MUJERES	TOTAL	HOMBRES	MUJERES
80 - 84	3 040	1 458	1 582	919	364	555	1 714	866	848	67	42	25	340	186	154	-	-	-
85 - 89	1 403	683	720	435	180	255	796	394	402	25	21	4	147	88	59	-	-	-
90 - 94	508	239	269	198	81	117	248	121	127	6	4	2	56	33	23	-	-	-
95 Y MÁS	83	29	54	33	7	26	39	19	20	1	-	1	10	3	7	-	-	-
HEREDIA	**238 377**	**111 566**	**126 811**	**183 220**	**85 096**	**98 124**	**33 317**	**15 805**	**17 512**	**316**	**176**	**140**	**21 524**	**10 489**	**11 035**	**-**	**-**	**-**
18 AÑOS	4 046	1 983	2 063	2 941	1 448	1 493	647	317	330	7	3	4	451	215	236	-	-	-
19 AÑOS	4 725	2 298	2 427	3 432	1 700	1 732	750	348	402	6	3	3	537	247	290	-	-	-
20 - 24	24 007	11 318	12 689	17 530	8 333	9 197	3 715	1 774	1 941	33	15	18	2 729	1 196	1 533	-	-	-
25 - 29	26 610	12 809	13 801	20 197	9 726	10 471	3 780	1 868	1 912	30	13	17	2 603	1 202	1 401	-	-	-
30 - 34	27 858	13 301	14 557	21 499	10 296	11 203	3 801	1 780	2 021	33	14	19	2 525	1 211	1 314	-	-	-
35 - 39	26 503	12 595	13 908	20 651	9 811	10 840	3 671	1 748	1 923	38	23	15	2 143	1 013	1 130	-	-	-
40 - 44	22 299	10 564	11 735	17 236	8 209	9 027	3 125	1 457	1 668	28	11	17	1 910	887	1 023	-	-	-
45 - 49	20 373	9 541	10 832	15 456	7 178	8 278	3 071	1 463	1 608	25	15	10	1 821	885	936	-	-	-
50 - 54	20 872	9 613	11 259	16 085	7 344	8 741	2 917	1 353	1 564	29	19	10	1 841	897	944	-	-	-
55 - 59	18 743	8 592	10 151	14 433	6 499	7 934	2 628	1 228	1 400	25	16	9	1 657	849	808	-	-	-
60 - 64	15 149	6 834	8 315	11 925	5 209	6 716	1 969	941	1 028	18	11	7	1 237	673	564	-	-	-
65 - 69	10 857	4 855	6 002	8 635	3 748	4 887	1 318	589	729	21	17	4	883	501	382	-	-	-
70 - 74	7 204	3 232	3 972	5 814	2 506	3 308	839	396	443	12	9	3	539	321	218	-	-	-
75 - 79	4 513	2 021	2 492	3 613	1 547	2 066	562	274	288	5	3	2	333	197	136	-	-	-
80 - 84	2 710	1 180	1 530	2 220	912	1 308	305	158	147	3	2	1	182	108	74	-	-	-
85 - 89	1 335	579	756	1 093	444	649	151	78	73	3	2	1	88	55	33	-	-	-
90 - 94	470	206	264	374	148	226	59	31	28	-	-	-	37	27	10	-	-	-
95 Y MÁS	103	45	58	86	38	48	9	2	7	-	-	-	8	5	3	-	-	-
GUANACASTE	**142 830**	**67 351**	**75 479**	**-**	**-**	**-**	**76 714**	**35 489**	**41 225**	**8 090**	**4 082**	**4 008**	**58 026**	**27 780**	**30 246**	**-**	**-**	**-**
18 AÑOS	2 380	1 084	1 296	-	-	-	1 238	576	662	134	57	77	1 008	451	557	-	-	-
19 AÑOS	2 910	1 366	1 544	-	-	-	1 490	694	796	175	86	89	1 245	586	659	-	-	-
20 - 24	14 485	6 616	7 869	-	-	-	7 670	3 487	4 183	796	402	394	6 019	2 727	3 292	-	-	-
25 - 29	15 211	7 025	8 186	-	-	-	8 384	3 866	4 518	829	410	419	5 998	2 749	3 249	-	-	-
30 - 34	15 554	7 110	8 444	-	-	-	8 695	3 947	4 748	696	333	363	6 163	2 830	3 333	-	-	-
35 - 39	14 425	6 655	7 770	-	-	-	8 097	3 730	4 367	666	329	337	5 662	2 596	3 066	-	-	-
40 - 44	12 629	5 829	6 800	-	-	-	6 818	3 141	3 677	686	287	399	5 125	2 401	2 724	-	-	-
45 - 49	12 320	5 810	6 510	-	-	-	6 307	2 951	3 356	811	399	412	5 202	2 460	2 742	-	-	-
50 - 54	12 883	6 119	6 764	-	-	-	6 797	3 125	3 672	763	392	371	5 323	2 602	2 721	-	-	-
55 - 59	11 579	5 577	6 002	-	-	-	6 277	2 906	3 371	692	364	328	4 610	2 307	2 303	-	-	-
60 - 64	9 557	4 655	4 902	-	-	-	5 218	2 431	2 787	528	295	233	3 811	1 929	1 882	-	-	-
65 - 69	6 955	3 468	3 487	-	-	-	3 702	1 763	1 939	417	221	196	2 836	1 484	1 352	-	-	-
70 - 74	4 909	2 429	2 480	-	-	-	2 511	1 175	1 336	364	201	163	2 034	1 053	981	-	-	-
75 - 79	3 416	1 732	1 684	-	-	-	1 699	813	886	272	150	122	1 445	769	676	-	-	-
80 - 84	2 012	1 057	955	-	-	-	1 024	498	526	154	94	60	834	465	369	-	-	-
85 - 89	1 060	522	538	-	-	-	511	234	277	65	40	25	484	248	236	-	-	-
90 - 94	427	223	204	-	-	-	207	112	95	33	16	17	187	95	92	-	-	-
95 Y MÁS	118	74	44	-	-	-	69	40	29	9	6	3	40	28	12	-	-	-
PUNTARENAS	**172 338**	**82 603**	**89 735**	**13 609**	**6 399**	**7 210**	**81 380**	**38 198**	**43 182**	**11 541**	**5 875**	**5 666**	**65 808**	**32 131**	**33 677**	**-**	**-**	**-**
18 AÑOS	3 005	1 416	1 589	213	110	103	1 418	670	748	183	91	92	1 191	545	646	-	-	-
19 AÑOS	3 545	1 686	1 859	264	127	137	1 593	717	876	257	138	119	1 431	704	727	-	-	-
20 - 24	17 825	8 299	9 526	1 405	683	722	8 504	3 937	4 567	1 111	505	606	6 805	3 174	3 631	-	-	-
25 - 29	18 789	8 536	10 253	1 430	671	759	9 061	4 023	5 038	1 116	571	545	7 182	3 271	3 911	-	-	-
30 - 34	19 534	8 837	10 697	1 473	682	791	9 385	4 247	5 138	1 187	543	644	7 489	3 365	4 124	-	-	-
35 - 39	17 625	8 035	9 590	1 402	638	764	8 526	3 874	4 652	1 124	502	622	6 573	3 021	3 552	-	-	-
40 - 44	15 744	7 368	8 376	1 291	587	704	7 412	3 436	3 976	1 109	528	581	5 932	2 817	3 115	-	-	-
45 - 49	15 216	7 325	7 891	1 123	557	566	7 067	3 315	3 752	1 090	567	523	5 936	2 886	3 050	-	-	-
50 - 54	15 670	7 617	8 053	1 175	586	589	7 358	3 449	3 909	1 096	606	490	6 041	2 976	3 065	-	-	-
55 - 59	13 663	6 826	6 837	1 098	508	590	6 571	3 230	3 341	938	476	462	5 056	2 612	2 444	-	-	-
60 - 64	11 133	5 575	5 558	991	437	554	5 177	2 495	2 682	775	434	341	4 190	2 209	1 981	-	-	-
65 - 69	8 043	4 212	3 831	740	361	379	3 699	1 888	1 811	593	324	269	3 011	1 639	1 372	-	-	-
70 - 74	5 371	2 875	2 496	429	195	234	2 461	1 270	1 191	417	256	161	2 064	1 154	910	-	-	-
75 - 79	3 605	1 984	1 621	323	136	187	1 535	799	736	279	166	113	1 468	883	585	-	-	-
80 - 84	2 109	1 188	921	155	75	80	956	525	431	152	99	53	846	489	357	-	-	-
85 - 89	1 017	556	461	67	32	35	472	230	242	83	45	38	395	249	146	-	-	-
90 - 94	349	214	135	25	10	15	144	74	70	22	15	7	158	115	43	-	-	-
95 Y MÁS	95	54	41	5	4	1	41	19	22	9	9	-	40	22	18	-	-	-
LIMÓN	**155 574**	**74 935**	**80 639**	**-**	**-**	**-**	**82 686**	**38 804**	**43 882**	**-**	**-**	**-**	**72 888**	**36 131**	**36 757**	**-**	**-**	**-**
18 AÑOS	2 979	1 405	1 574	-	-	-	1 498	679	819	-	-	-	1 481	726	755	-	-	-
19 AÑOS	3 655	1 659	1 996	-	-	-	1 809	814	995	-	-	-	1 846	845	1 001	-	-	-
20 - 24	18 692	8 678	10 014	-	-	-	9 330	4 276	5 054	-	-	-	9 362	4 402	4 960	-	-	-
25 - 29	18 325	8 459	9 866	-	-	-	9 428	4 290	5 138	-	-	-	8 897	4 169	4 728	-	-	-
30 - 34	18 478	8 387	10 091	-	-	-	9 815	4 400	5 415	-	-	-	8 663	3 987	4 676	-	-	-
35 - 39	15 915	7 163	8 752	-	-	-	8 475	3 757	4 718	-	-	-	7 440	3 406	4 034	-	-	-
40 - 44	14 046	6 652	7 394	-	-	-	7 445	3 402	4 043	-	-	-	6 601	3 250	3 351	-	-	-
45 - 49	13 871	6 714	7 157	-	-	-	7 314	3 428	3 886	-	-	-	6 557	3 286	3 271	-	-	-
50 - 54	13 317	6 561	6 756	-	-	-	7 336	3 473	3 863	-	-	-	5 981	3 088	2 893	-	-	-
55 - 59	11 552	5 786	5 766	-	-	-	6 430	3 107	3 323	-	-	-	5 122	2 679	2 443	-	-	-
60 - 64	9 226	4 792	4 434	-	-	-	5 146	2 525	2 621	-	-	-	4 080	2 267	1 813	-	-	-

CUADRO 4.2 COSTA RICA: VOTOS RECIBIDOS PARA PRESIDENCIA Y VICEPRESIDENCIAS DE LA REPÚBLICA POR ZONA, EXTRANJERO Y SEXO SEGÚN PROVINCIA Y GRUPOS DE EDAD, ELECCIONES GENERALES FEBRERO 2018

PROVINCIA Y GRUPOS DE EDAD	TOTAL			URBANA			PREDOMINANTE URBANA			RURAL			PREDOMINANTE RURAL			EXTRANJERO		
	TOTAL	HOMBRES	MUJERES	TOTAL	HOMBRES	MUJERES	TOTAL	HOMBRES	MUJERES	TOTAL	HOMBRES	MUJERES	TOTAL	HOMBRES	MUJERES	TOTAL	HOMBRES	MUJERES
65 - 69	6 592	3 581	3 011	-	-	-	3 724	1 965	1 759	-	-	-	2 868	1 616	1 252	-	-	-
70 - 74	4 134	2 318	1 816	-	-	-	2 326	1 238	1 088	-	-	-	1 808	1 080	728	-	-	-
75 - 79	2 511	1 453	1 058	-	-	-	1 372	763	609	-	-	-	1 139	690	449	-	-	-
80 - 84	1 379	811	568	-	-	-	762	438	324	-	-	-	617	373	244	-	-	-
85 - 89	651	379	272	-	-	-	346	183	163	-	-	-	305	196	109	-	-	-
90 - 94	209	112	97	-	-	-	104	51	53	-	-	-	105	61	44	-	-	-
95 Y MÁS	42	25	17	-	-	-	26	15	11	-	-	-	16	10	6	-	-	-
EXTRANJERO	**4 431**	**2 112**	**2 319**	**-**	**-**	**-**	**-**	**-**	**-**	**-**	**-**	**-**	**-**	**-**	**-**	**4 431**	**2 112**	**2 319**
18 AÑOS	36	15	21	-	-	-	-	-	-	-	-	-	-	-	-	36	15	21
19 AÑOS	53	26	27	-	-	-	-	-	-	-	-	-	-	-	-	53	26	27
20 - 24	261	119	142	-	-	-	-	-	-	-	-	-	-	-	-	261	119	142
25 - 29	520	236	284	-	-	-	-	-	-	-	-	-	-	-	-	520	236	284
30 - 34	703	328	375	-	-	-	-	-	-	-	-	-	-	-	-	703	328	375
35 - 39	737	348	389	-	-	-	-	-	-	-	-	-	-	-	-	737	348	389
40 - 44	609	299	310	-	-	-	-	-	-	-	-	-	-	-	-	609	299	310
45 - 49	452	225	227	-	-	-	-	-	-	-	-	-	-	-	-	452	225	227
50 - 54	391	189	202	-	-	-	-	-	-	-	-	-	-	-	-	391	189	202
55 - 59	277	145	132	-	-	-	-	-	-	-	-	-	-	-	-	277	145	132
60 - 64	175	79	96	-	-	-	-	-	-	-	-	-	-	-	-	175	79	96
65 - 69	106	54	52	-	-	-	-	-	-	-	-	-	-	-	-	106	54	52
70 - 74	59	32	27	-	-	-	-	-	-	-	-	-	-	-	-	59	32	27
75 - 79	30	11	19	-	-	-	-	-	-	-	-	-	-	-	-	30	11	19
80 - 84	10	4	6	-	-	-	-	-	-	-	-	-	-	-	-	10	4	6
85 - 89	9	1	8	-	-	-	-	-	-	-	-	-	-	-	-	9	1	8
90 - 94	2	-	2	-	-	-	-	-	-	-	-	-	-	-	-	2	-	2
95 Y MÁS	1	1	-	-	-	-	-	-	-	-	-	-	-	-	-	1	1	-

GRÁFICO 4.2
COSTA RICA: ABSTENCIONISMO POR SEXO, SEGÚN GRUPOS DE EDAD
ELECCIONES GENERALES FEBRERO 2018

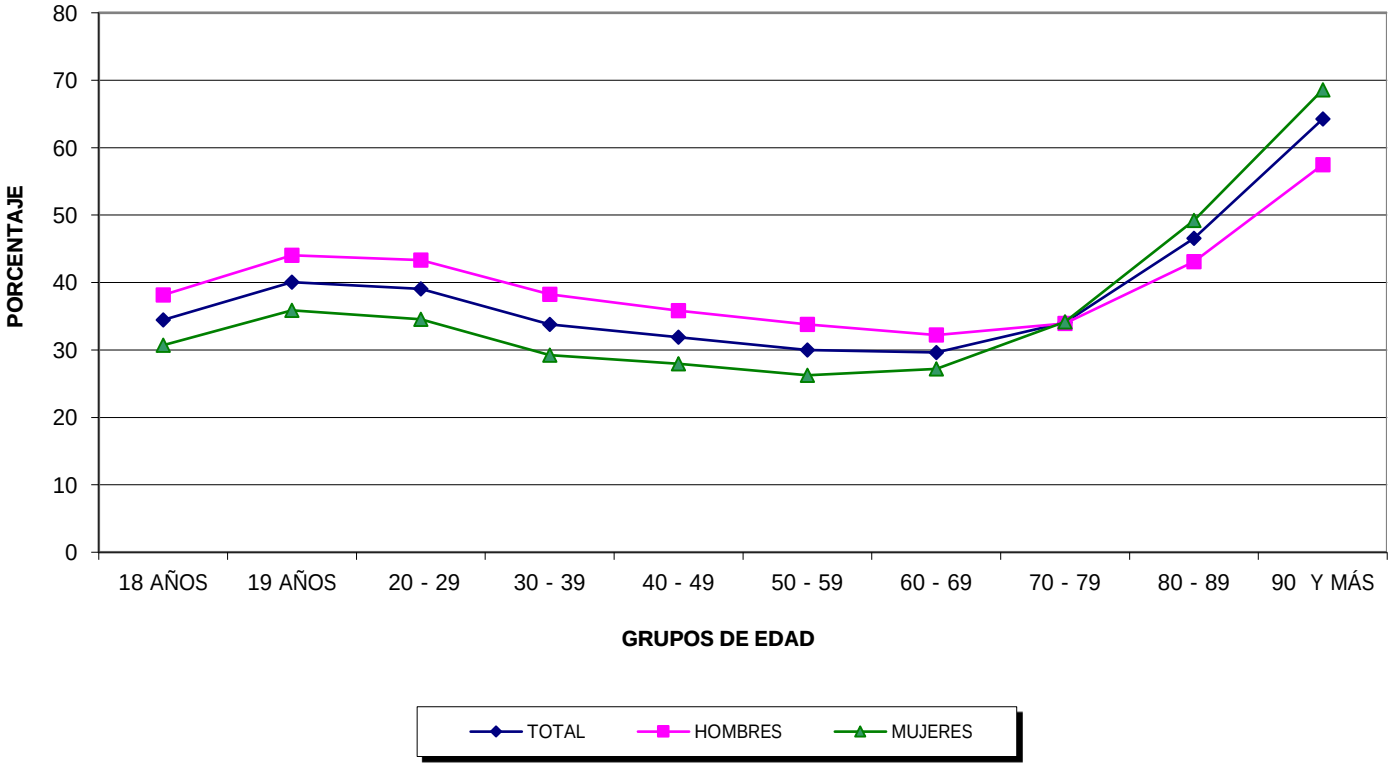

FUENTE: Tribunal Supremo de Elecciones.

CUADRO 4.3 COSTA RICA: ABSTENCIONISMO PARA PRESIDENCIA Y VICEPRESIDENCIAS DE LA REPÚBLICA POR ZONA Y SEXO SEGÚN PROVINCIA Y GRUPOS DE EDAD, ELECCIONES GENERALES FEBRERO 2018

PROVINCIA Y GRUPOS DE EDAD	TOTAL			URBANA			PREDOMINANTE URBANA			RURAL			PREDOMINANTE RURAL			EXTRANJERO		
	TOTAL	HOMBRES	MUJERES	TOTAL	HOMBRES	MUJERES	TOTAL	HOMBRES	MUJERES	TOTAL	HOMBRES	MUJERES	TOTAL	HOMBRES	MUJERES	TOTAL	HOMBRES	MUJERES
COSTA RICA	**1 139 565**	**626 720**	**512 845**	**368 494**	**197 911**	**170 583**	**420 196**	**232 432**	**187 764**	**49 618**	**27 942**	**21 676**	**273 821**	**154 016**	**119 805**	**27 436**	**14 419**	**13 017**
18 AÑOS	19 532	10 931	8 601	5 551	3 112	2 439	7 424	4 129	3 295	892	496	396	5 527	3 124	2 403	138	70	68
19 AÑOS	29 367	16 524	12 843	8 265	4 612	3 653	10 965	6 143	4 822	1 362	741	621	8 472	4 882	3 590	303	146	157
20 - 24	158 320	89 380	68 940	45 393	25 696	19 697	59 266	33 700	25 566	7 305	4 055	3 250	43 831	24 670	19 161	2 525	1 259	1 266
25 - 29	147 528	83 760	63 768	44 295	25 217	19 078	56 327	32 096	24 231	6 713	3 762	2 951	37 893	21 506	16 387	2 300	1 179	1 121
30 - 34	133 594	76 787	56 807	41 183	23 512	17 671	51 064	29 502	21 562	5 682	3 330	2 352	32 316	18 518	13 798	3 349	1 925	1 424
35 - 39	111 447	63 438	48 009	36 218	20 427	15 791	41 553	23 709	17 844	4 434	2 556	1 878	25 437	14 550	10 887	3 805	2 196	1 609
40 - 44	91 502	51 623	39 879	29 452	16 544	12 908	33 317	18 657	14 660	3 889	2 289	1 600	21 483	12 232	9 251	3 361	1 901	1 460
45 - 49	85 582	47 986	37 596	26 613	14 725	11 888	31 493	17 733	13 760	3 845	2 190	1 655	20 667	11 694	8 973	2 964	1 644	1 320
50 - 54	83 749	46 899	36 850	27 246	15 092	12 154	30 759	17 154	13 605	3 783	2 207	1 576	19 223	11 026	8 197	2 738	1 420	1 318
55 - 59	72 704	40 367	32 337	25 424	13 842	11 582	26 310	14 603	11 707	3 036	1 773	1 263	15 776	9 061	6 715	2 158	1 088	1 070
60 - 64	58 025	31 361	26 664	21 089	10 989	10 100	20 639	11 263	9 376	2 448	1 410	1 038	12 329	7 015	5 314	1 520	684	836
65 - 69	42 720	21 741	20 979	16 205	7 850	8 355	14 834	7 609	7 225	1 714	928	786	8 923	4 886	4 037	1 044	468	576
70 - 74	32 895	15 957	16 938	12 493	5 739	6 754	11 520	5 572	5 948	1 362	700	662	6 964	3 719	3 245	556	227	329
75 - 79	26 190	11 853	14 337	9 848	4 133	5 715	9 227	4 237	4 990	1 176	598	578	5 637	2 778	2 859	302	107	195
80 - 84	20 598	8 525	12 073	8 116	3 022	5 094	7 062	2 988	4 074	886	393	493	4 343	2 068	2 275	191	54	137
85 - 89	14 893	5 777	9 116	6 313	2 103	4 210	4 906	1 976	2 930	635	291	344	2 921	1 374	1 547	118	33	85
90 - 94	7 718	2 775	4 943	3 346	953	2 393	2 497	982	1 515	336	157	179	1 491	669	822	48	14	34
95 Y MÁS	3 201	1 036	2 165	1 444	343	1 101	1 033	379	654	120	66	54	588	244	344	16	4	12
SAN JOSÉ	**352 111**	**190 151**	**161 960**	**225 903**	**120 185**	**105 718**	**80 259**	**44 184**	**36 075**	**24 693**	**13 947**	**10 746**	**21 256**	**11 835**	**9 421**	**-**	**-**	**-**
18 AÑOS	5 420	3 085	2 335	3 444	1 946	1 498	1 262	723	539	370	212	158	344	204	140	-	-	-
19 AÑOS	8 202	4 531	3 671	5 171	2 876	2 295	1 933	1 066	867	577	297	280	521	292	229	-	-	-
20 - 24	44 998	25 358	19 640	27 883	15 638	12 245	10 748	6 127	4 621	3 367	1 889	1 478	3 000	1 704	1 296	-	-	-
25 - 29	43 493	24 556	18 937	26 881	15 250	11 631	10 552	5 905	4 647	3 364	1 900	1 464	2 696	1 501	1 195	-	-	-
30 - 34	39 644	22 727	16 917	24 951	14 204	10 747	9 565	5 525	4 040	2 769	1 653	1 116	2 359	1 345	1 014	-	-	-
35 - 39	34 146	19 482	14 664	21 960	12 359	9 601	7 947	4 620	3 327	2 239	1 294	945	2 000	1 209	791	-	-	-
40 - 44	27 577	15 494	12 083	17 832	9 941	7 891	6 270	3 534	2 736	1 907	1 135	772	1 568	884	684	-	-	-
45 - 49	25 872	14 260	11 612	16 120	8 743	7 377	6 104	3 449	2 655	1 956	1 120	836	1 692	948	744	-	-	-
50 - 54	26 575	14 836	11 739	16 720	9 240	7 480	6 185	3 477	2 708	1 995	1 162	833	1 675	957	718	-	-	-
55 - 59	23 881	13 034	10 847	15 603	8 448	7 155	5 235	2 830	2 405	1 589	925	664	1 454	831	623	-	-	-
60 - 64	19 607	10 322	9 285	13 141	6 754	6 387	4 115	2 227	1 888	1 254	716	538	1 097	625	472	-	-	-
65 - 69	14 888	7 264	7 624	10 263	4 893	5 370	2 959	1 493	1 466	903	492	411	763	386	377	-	-	-
70 - 74	11 487	5 320	6 167	7 769	3 503	4 266	2 366	1 128	1 238	724	377	347	628	312	316	-	-	-
75 - 79	9 066	3 877	5 189	6 086	2 492	3 594	1 834	831	1 003	626	306	320	520	248	272	-	-	-
80 - 84	7 462	2 817	4 645	5 071	1 834	3 237	1 518	627	891	452	195	257	421	161	260	-	-	-
85 - 89	5 593	1 943	3 650	3 954	1 282	2 672	985	361	624	359	162	197	295	138	157	-	-	-
90 - 94	2 997	929	2 068	2 165	584	1 581	472	193	279	184	83	101	176	69	107	-	-	-
95 Y MÁS	1 203	316	887	889	198	691	209	68	141	58	29	29	47	21	26	-	-	-
ALAJUELA	**203 002**	**113 628**	**89 374**	**41 443**	**22 302**	**19 141**	**80 763**	**45 934**	**34 829**	**6 699**	**3 940**	**2 759**	**74 097**	**41 452**	**32 645**	**-**	**-**	**-**
18 AÑOS	3 906	2 175	1 731	602	318	284	1 476	843	633	149	82	67	1 679	932	747	-	-	-
19 AÑOS	5 732	3 302	2 430	882	484	398	2 200	1 261	939	215	131	84	2 435	1 426	1 009	-	-	-
20 - 24	29 364	16 921	12 443	4 912	2 803	2 109	11 197	6 594	4 603	1 049	617	432	12 206	6 907	5 299	-	-	-
25 - 29	27 337	16 058	11 279	5 139	2 925	2 214	10 874	6 631	4 243	885	537	348	10 439	5 965	4 474	-	-	-
30 - 34	23 758	13 980	9 778	4 797	2 737	2 060	9 703	5 839	3 864	790	486	304	8 468	4 918	3 550	-	-	-
35 - 39	18 943	10 894	8 049	3 991	2 204	1 787	7 813	4 619	3 194	557	329	228	6 582	3 742	2 840	-	-	-
40 - 44	15 585	8 728	6 857	3 297	1 845	1 452	6 275	3 581	2 694	520	292	228	5 493	3 010	2 483	-	-	-
45 - 49	14 672	8 235	6 437	3 071	1 695	1 376	5 748	3 244	2 504	493	288	205	5 360	3 008	2 352	-	-	-
50 - 54	14 695	8 255	6 440	3 064	1 710	1 354	5 863	3 289	2 574	491	316	175	5 277	2 940	2 337	-	-	-
55 - 59	12 690	7 160	5 530	2 913	1 580	1 333	5 087	2 886	2 201	401	236	165	4 289	2 458	1 831	-	-	-
60 - 64	9 972	5 528	4 444	2 324	1 224	1 100	4 074	2 245	1 829	332	203	129	3 242	1 856	1 386	-	-	-
65 - 69	7 339	3 853	3 486	1 678	847	831	2 945	1 515	1 430	223	127	96	2 493	1 364	1 129	-	-	-
70 - 74	5 845	2 917	2 928	1 373	630	743	2 373	1 197	1 176	161	72	89	1 938	1 018	920	-	-	-
75 - 79	4 832	2 241	2 591	1 142	504	638	1 934	890	1 044	169	97	72	1 587	750	837	-	-	-
80 - 84	3 676	1 572	2 104	961	369	592	1 424	610	814	119	56	63	1 172	537	635	-	-	-
85 - 89	2 636	1 082	1 554	734	265	469	980	403	577	77	38	39	845	376	469	-	-	-
90 - 94	1 414	532	882	365	114	251	570	209	361	42	19	23	437	190	247	-	-	-
95 Y MÁS	606	195	411	198	48	150	227	78	149	26	14	12	155	55	100	-	-	-
CARTAGO	**109 398**	**60 512**	**48 886**	**23 331**	**12 683**	**10 648**	**68 649**	**38 209**	**30 440**	**4 515**	**2 377**	**2 138**	**12 903**	**7 243**	**5 660**	**-**	**-**	**-**
18 AÑOS	1 722	983	739	340	187	153	1 098	630	468	91	45	46	193	121	72	-	-	-
19 AÑOS	2 636	1 532	1 104	495	304	191	1 636	920	716	155	94	61	350	214	136	-	-	-
20 - 24	14 300	8 251	6 049	2 875	1 627	1 248	9 100	5 346	3 754	728	383	345	1 597	895	702	-	-	-
25 - 29	13 897	8 002	5 895	2 753	1 578	1 175	8 951	5 170	3 781	637	334	303	1 556	920	636	-	-	-
30 - 34	12 606	7 297	5 309	2 563	1 445	1 118	8 150	4 811	3 339	560	285	275	1 333	756	577	-	-	-
35 - 39	10 371	5 920	4 451	2 251	1 261	990	6 586	3 785	2 801	426	231	195	1 108	643	465	-	-	-
40 - 44	8 662	4 921	3 741	1 809	1 046	763	5 420	3 061	2 359	348	202	146	1 085	612	473	-	-	-
45 - 49	8 399	4 762	3 637	1 693	979	714	5 295	3 002	2 293	341	184	157	1 070	597	473	-	-	-
50 - 54	8 249	4 656	3 593	1 743	964	779	5 167	2 931	2 236	306	151	155	1 033	610	423	-	-	-
55 - 59	7 101	4 003	3 098	1 576	900	676	4 432	2 471	1 961	228	128	100	865	504	361	-	-	-
60 - 64	5 781	3 157	2 624	1 332	716	616	3 512	1 906	1 606	214	118	96	723	417	306	-	-	-
65 - 69	4 158	2 054	2 104	1 033	492	541	2 481	1 235	1 246	139	70	69	505	257	248	-	-	-
70 - 74	3 552	1 670	1 882	856	402	454	2 141	996	1 145	102	52	50	453	220	233	-	-	-
75 - 79	2 890	1 282	1 608	681	310	371	1 736	770	966	95	42	53	378	160	218	-	-	-

CUADRO 4.3 COSTA RICA: ABSTENCIONISMO PARA PRESIDENCIA Y VICEPRESIDENCIAS DE LA REPÚBLICA POR ZONA Y SEXO SEGÚN PROVINCIA Y GRUPOS DE EDAD, ELECCIONES GENERALES FEBRERO 2018

PROVINCIA Y GRUPOS DE EDAD	TOTAL			URBANA			PREDOMINANTE URBANA			RURAL			PREDOMINANTE RURAL			EXTRANJERO		
	TOTAL	HOMBRES	MUJERES	TOTAL	HOMBRES	MUJERES	TOTAL	HOMBRES	MUJERES	TOTAL	HOMBRES	MUJERES	TOTAL	HOMBRES	MUJERES	TOTAL	HOMBRES	MUJERES
80 - 84	2 290	934	1 356	572	222	350	1 345	536	809	75	28	47	298	148	150	-	-	-
85 - 89	1 672	679	993	440	164	276	985	400	585	41	15	26	206	100	106	-	-	-
90 - 94	801	301	500	214	61	153	454	181	273	26	14	12	107	45	62	-	-	-
95 Y MÁS	311	108	203	105	25	80	160	58	102	3	1	2	43	24	19	-	-	-
HEREDIA	**94 471**	**52 100**	**42 371**	**67 003**	**36 585**	**30 418**	**13 103**	**7 326**	**5 777**	**456**	**277**	**179**	**13 909**	**7 912**	**5 997**	**-**	**-**	**-**
18 AÑOS	1 614	923	691	989	565	424	236	142	94	15	8	7	374	208	166	-	-	-
19 AÑOS	2 351	1 328	1 023	1 463	820	643	335	196	139	13	6	7	540	306	234	-	-	-
20 - 24	12 526	7 261	5 265	8 103	4 699	3 404	1 773	1 066	707	90	50	40	2 560	1 446	1 114	-	-	-
25 - 29	11 765	6 768	4 997	8 159	4 670	3 489	1 621	943	678	60	37	23	1 925	1 118	807	-	-	-
30 - 34	10 658	6 142	4 516	7 627	4 373	3 254	1 401	835	566	42	29	13	1 588	905	683	-	-	-
35 - 39	9 287	5 273	4 014	6 851	3 905	2 946	1 167	669	498	26	15	11	1 243	684	559	-	-	-
40 - 44	7 597	4 302	3 295	5 583	3 169	2 414	1 000	559	441	34	19	15	980	555	425	-	-	-
45 - 49	6 981	3 979	3 002	4 960	2 842	2 118	999	554	445	34	21	13	988	562	426	-	-	-
50 - 54	6 929	3 855	3 074	4 964	2 731	2 233	1 014	554	460	31	18	13	920	552	368	-	-	-
55 - 59	6 327	3 483	2 844	4 601	2 500	2 101	910	514	396	37	26	11	779	443	336	-	-	-
60 - 64	5 091	2 734	2 357	3 748	1 993	1 755	722	377	345	30	20	10	591	344	247	-	-	-
65 - 69	3 851	1 983	1 868	2 818	1 392	1 426	559	315	244	19	11	8	455	265	190	-	-	-
70 - 74	2 940	1 471	1 469	2 191	1 060	1 131	403	206	197	13	9	4	333	196	137	-	-	-
75 - 79	2 277	1 018	1 259	1 703	734	969	333	146	187	6	3	3	235	135	100	-	-	-
80 - 84	1 848	760	1 088	1 352	529	823	285	121	164	3	2	1	208	108	100	-	-	-
85 - 89	1 404	489	915	1 089	359	730	204	75	129	2	2	-	109	53	56	-	-	-
90 - 94	725	242	483	559	176	383	107	41	66	1	1	-	58	24	34	-	-	-
95 Y MÁS	300	89	211	243	68	175	34	13	21	-	-	-	23	8	15	-	-	-
GUANACASTE	**97 793**	**53 988**	**43 805**	**-**	**-**	**-**	**53 475**	**29 275**	**24 200**	**4 310**	**2 370**	**1 940**	**40 008**	**22 343**	**17 665**	**-**	**-**	**-**
18 AÑOS	1 754	971	783	-	-	-	1 008	561	447	66	42	24	680	368	312	-	-	-
19 AÑOS	2 729	1 535	1 194	-	-	-	1 509	832	677	96	50	46	1 124	653	471	-	-	-
20 - 24	14 848	8 355	6 493	-	-	-	8 053	4 548	3 505	618	314	304	6 177	3 493	2 684	-	-	-
25 - 29	13 484	7 471	6 013	-	-	-	7 412	4 133	3 279	560	295	265	5 512	3 043	2 469	-	-	-
30 - 34	12 029	6 868	5 161	-	-	-	6 762	3 884	2 878	481	273	208	4 786	2 711	2 075	-	-	-
35 - 39	9 969	5 606	4 363	-	-	-	5 657	3 131	2 526	347	216	131	3 965	2 259	1 706	-	-	-
40 - 44	7 964	4 524	3 440	-	-	-	4 283	2 399	1 884	366	218	148	3 315	1 907	1 408	-	-	-
45 - 49	7 264	4 113	3 151	-	-	-	3 819	2 143	1 676	344	184	160	3 101	1 786	1 315	-	-	-
50 - 54	6 657	3 731	2 926	-	-	-	3 617	1 987	1 630	336	196	140	2 704	1 548	1 156	-	-	-
55 - 59	5 547	3 143	2 404	-	-	-	3 098	1 748	1 350	274	168	106	2 175	1 227	948	-	-	-
60 - 64	4 263	2 345	1 918	-	-	-	2 331	1 275	1 056	215	122	93	1 717	948	769	-	-	-
65 - 69	3 138	1 621	1 517	-	-	-	1 697	841	856	152	80	72	1 289	700	589	-	-	-
70 - 74	2 402	1 146	1 256	-	-	-	1 264	558	706	122	62	60	1 016	526	490	-	-	-
75 - 79	2 020	954	1 066	-	-	-	1 070	474	596	101	49	52	849	431	418	-	-	-
80 - 84	1 580	704	876	-	-	-	805	331	474	103	42	61	672	331	341	-	-	-
85 - 89	1 194	533	661	-	-	-	601	247	354	71	32	39	522	254	268	-	-	-
90 - 94	631	256	375	-	-	-	320	129	191	40	16	24	271	111	160	-	-	-
95 Y MÁS	320	112	208	-	-	-	169	54	115	18	11	7	133	47	86	-	-	-
PUNTARENAS	**138 356**	**76 462**	**61 894**	**10 814**	**6 156**	**4 658**	**64 371**	**35 050**	**29 321**	**8 945**	**5 031**	**3 914**	**54 226**	**30 225**	**24 001**	**-**	**-**	**-**
18 AÑOS	2 658	1 432	1 226	176	96	80	1 221	635	586	201	107	94	1 060	594	466	-	-	-
19 AÑOS	3 857	2 095	1 762	254	128	126	1 766	974	792	306	163	143	1 531	830	701	-	-	-
20 - 24	20 893	11 499	9 394	1 620	929	691	9 507	5 145	4 362	1 453	802	651	8 313	4 623	3 690	-	-	-
25 - 29	18 840	10 478	8 362	1 363	794	569	8 847	4 872	3 975	1 207	659	548	7 423	4 153	3 270	-	-	-
30 - 34	17 095	9 669	7 426	1 245	753	492	8 224	4 564	3 660	1 040	604	436	6 586	3 748	2 838	-	-	-
35 - 39	13 938	7 814	6 124	1 165	698	467	6 682	3 731	2 951	839	471	368	5 252	2 914	2 338	-	-	-
40 - 44	11 246	6 392	4 854	931	543	388	5 323	2 972	2 351	714	423	291	4 278	2 454	1 824	-	-	-
45 - 49	10 571	5 941	4 630	769	466	303	4 878	2 712	2 166	677	393	284	4 247	2 370	1 877	-	-	-
50 - 54	9 724	5 467	4 257	755	447	308	4 539	2 524	2 015	624	364	260	3 806	2 132	1 674	-	-	-
55 - 59	8 165	4 549	3 616	731	414	317	3 797	2 064	1 733	507	290	217	3 130	1 781	1 349	-	-	-
60 - 64	6 292	3 476	2 816	544	302	242	2 884	1 566	1 318	403	231	172	2 461	1 377	1 084	-	-	-
65 - 69	4 580	2 442	2 138	413	226	187	2 121	1 100	1 021	278	148	130	1 768	968	800	-	-	-
70 - 74	3 460	1 835	1 625	304	144	160	1 498	765	733	240	128	112	1 418	798	620	-	-	-
75 - 79	2 760	1 373	1 387	236	93	143	1 200	599	601	179	101	78	1 145	580	565	-	-	-
80 - 84	2 042	959	1 083	160	68	92	845	371	474	134	70	64	903	450	453	-	-	-
85 - 89	1 358	621	737	96	33	63	617	272	345	85	42	43	560	274	286	-	-	-
90 - 94	627	301	326	43	18	25	302	126	176	43	24	19	239	133	106	-	-	-
95 Y MÁS	250	119	131	9	4	5	120	58	62	15	11	4	106	46	60	-	-	-
LIMÓN	**116 998**	**65 460**	**51 538**	**-**	**-**	**-**	**59 576**	**32 454**	**27 122**	**-**	**-**	**-**	**57 422**	**33 006**	**24 416**	**-**	**-**	**-**
18 AÑOS	2 320	1 292	1 028	-	-	-	1 123	595	528	-	-	-	1 197	697	500	-	-	-
19 AÑOS	3 557	2 055	1 502	-	-	-	1 586	894	692	-	-	-	1 971	1 161	810	-	-	-
20 - 24	18 866	10 476	8 390	-	-	-	8 888	4 874	4 014	-	-	-	9 978	5 602	4 376	-	-	-
25 - 29	16 412	9 248	7 164	-	-	-	8 070	4 442	3 628	-	-	-	8 342	4 806	3 536	-	-	-
30 - 34	14 455	8 179	6 276	-	-	-	7 259	4 044	3 215	-	-	-	7 196	4 135	3 061	-	-	-
35 - 39	10 988	6 253	4 735	-	-	-	5 701	3 154	2 547	-	-	-	5 287	3 099	2 188	-	-	-
40 - 44	9 510	5 361	4 149	-	-	-	4 746	2 551	2 195	-	-	-	4 764	2 810	1 954	-	-	-
45 - 49	8 859	5 052	3 807	-	-	-	4 650	2 629	2 021	-	-	-	4 209	2 423	1 786	-	-	-
50 - 54	8 182	4 679	3 503	-	-	-	4 374	2 392	1 982	-	-	-	3 808	2 287	1 521	-	-	-
55 - 59	6 835	3 907	2 928	-	-	-	3 751	2 090	1 661	-	-	-	3 084	1 817	1 267	-	-	-
60 - 64	5 499	3 115	2 384	-	-	-	3 001	1 667	1 334	-	-	-	2 498	1 448	1 050	-	-	-

CUADRO 4.3 COSTA RICA: ABSTENCIONISMO PARA PRESIDENCIA Y VICEPRESIDENCIAS DE LA REPÚBLICA POR ZONA Y SEXO SEGÚN PROVINCIA Y GRUPOS DE EDAD, ELECCIONES GENERALES FEBRERO 2018

PROVINCIA Y GRUPOS DE EDAD	TOTAL			URBANA			PREDOMINANTE URBANA			RURAL			PREDOMINANTE RURAL			EXTRANJERO		
	TOTAL	HOMBRES	MUJERES	TOTAL	HOMBRES	MUJERES	TOTAL	HOMBRES	MUJERES	TOTAL	HOMBRES	MUJERES	TOTAL	HOMBRES	MUJERES	TOTAL	HOMBRES	MUJERES
65 - 69	3 722	2 056	1 666	-	-	-	2 072	1 110	962	-	-	-	1 650	946	704	-	-	-
70 - 74	2 653	1 371	1 282	-	-	-	1 475	722	753	-	-	-	1 178	649	529	-	-	-
75 - 79	2 043	1 001	1 042	-	-	-	1 120	527	593	-	-	-	923	474	449	-	-	-
80 - 84	1 509	725	784	-	-	-	840	392	448	-	-	-	669	333	336	-	-	-
85 - 89	918	397	521	-	-	-	534	218	316	-	-	-	384	179	205	-	-	-
90 - 94	475	200	275	-	-	-	272	103	169	-	-	-	203	97	106	-	-	-
95 Y MÁS	195	93	102	-	-	-	114	50	64	-	-	-	81	43	38	-	-	-
EXTRANJERO	**27 436**	**14 419**	**13 017**	**-**	**-**	**-**	**-**	**-**	**-**	**-**	**-**	**-**	**-**	**-**	**-**	**27 436**	**14 419**	**13 017**
18 AÑOS	138	70	68	-	-	-	-	-	-	-	-	-	-	-	-	138	70	68
19 AÑOS	303	146	157	-	-	-	-	-	-	-	-	-	-	-	-	303	146	157
20 - 24	2 525	1 259	1 266	-	-	-	-	-	-	-	-	-	-	-	-	2 525	1 259	1 266
25 - 29	2 300	1 179	1 121	-	-	-	-	-	-	-	-	-	-	-	-	2 300	1 179	1 121
30 - 34	3 349	1 925	1 424	-	-	-	-	-	-	-	-	-	-	-	-	3 349	1 925	1 424
35 - 39	3 805	2 196	1 609	-	-	-	-	-	-	-	-	-	-	-	-	3 805	2 196	1 609
40 - 44	3 361	1 901	1 460	-	-	-	-	-	-	-	-	-	-	-	-	3 361	1 901	1 460
45 - 49	2 964	1 644	1 320	-	-	-	-	-	-	-	-	-	-	-	-	2 964	1 644	1 320
50 - 54	2 738	1 420	1 318	-	-	-	-	-	-	-	-	-	-	-	-	2 738	1 420	1 318
55 - 59	2 158	1 088	1 070	-	-	-	-	-	-	-	-	-	-	-	-	2 158	1 088	1 070
60 - 64	1 520	684	836	-	-	-	-	-	-	-	-	-	-	-	-	1 520	684	836
65 - 69	1 044	468	576	-	-	-	-	-	-	-	-	-	-	-	-	1 044	468	576
70 - 74	556	227	329	-	-	-	-	-	-	-	-	-	-	-	-	556	227	329
75 - 79	302	107	195	-	-	-	-	-	-	-	-	-	-	-	-	302	107	195
80 - 84	191	54	137	-	-	-	-	-	-	-	-	-	-	-	-	191	54	137
85 - 89	118	33	85	-	-	-	-	-	-	-	-	-	-	-	-	118	33	85
90 - 94	48	14	34	-	-	-	-	-	-	-	-	-	-	-	-	48	14	34
95 Y MÁS	16	4	12	-	-	-	-	-	-	-	-	-	-	-	-	16	4	12

GRÁFICO 4.3
COSTA RICA: PARTICIPACIÓN POR SEXO, SEGÚN EDAD SIMPLE
ELECCIONES GENERALES FEBRERO 2018

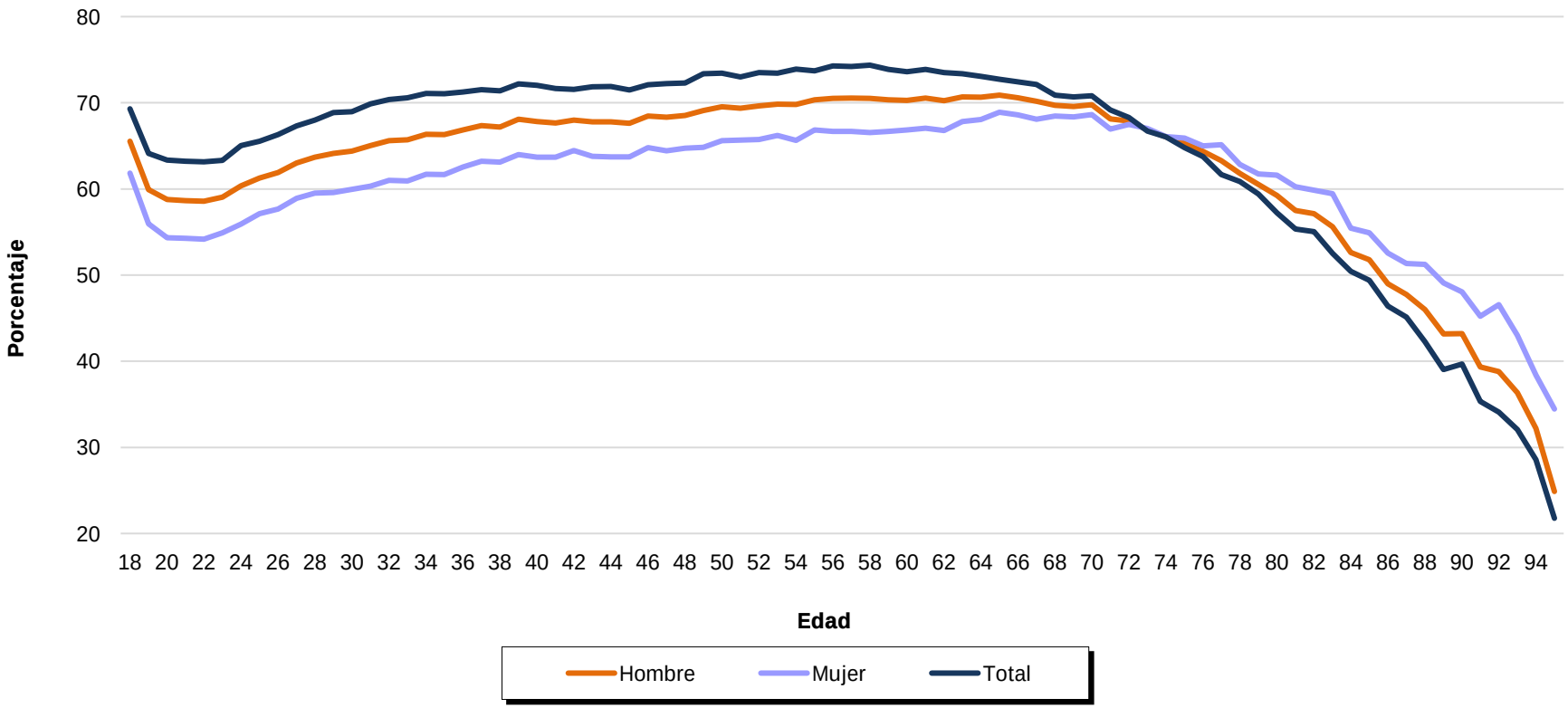

FUENTE: Tribunal Supremo de Elecciones.

GRÁFICO 4.4
COSTA RICA: ABSTENCIONISMO POR SEXO, SEGÚN EDAD SIMPLE
ELECCIONES GENERALES FEBRERO 2018

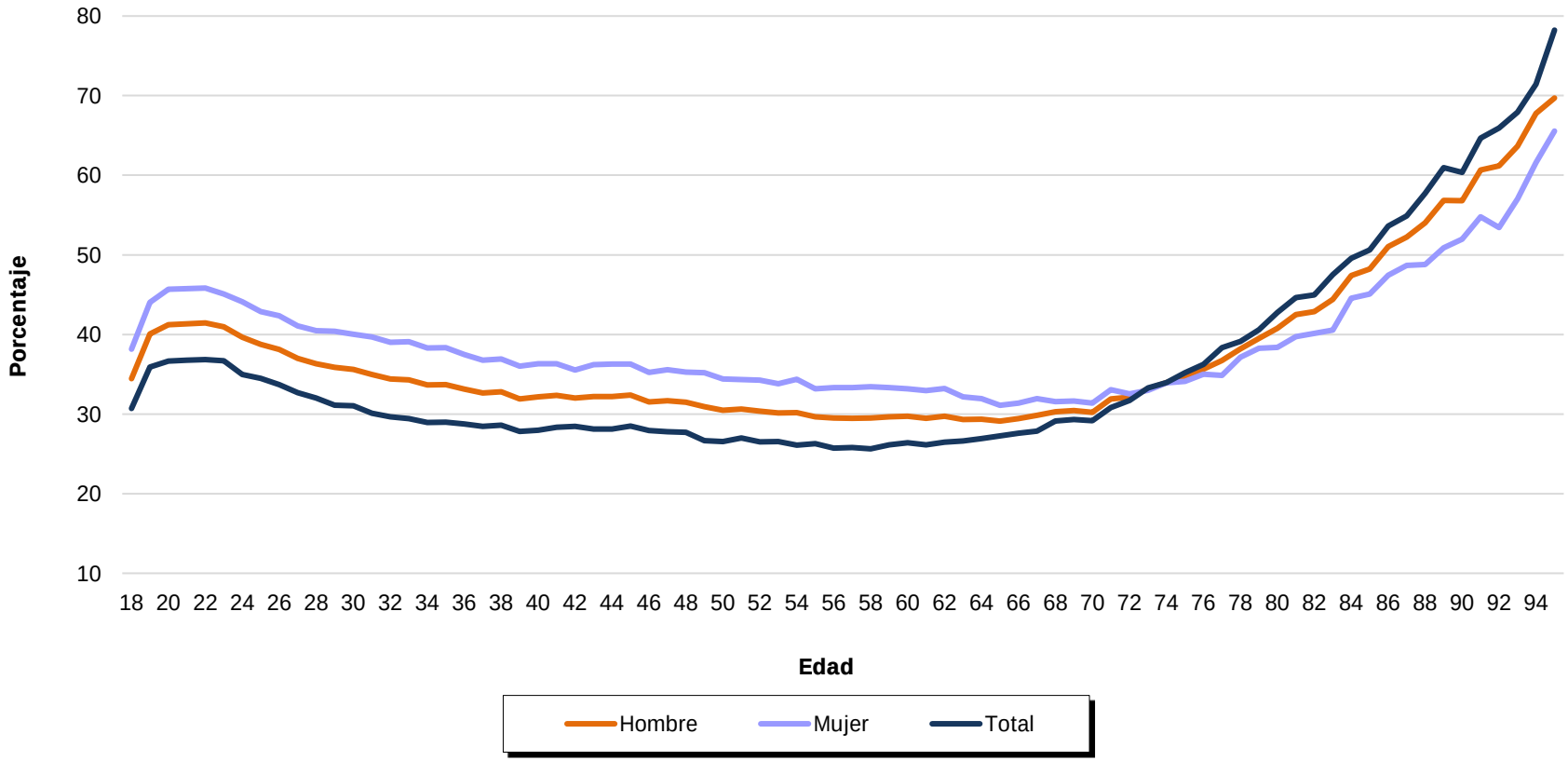

FUENTE: Tribunal Supremo de Elecciones.

GRÁFICO 4.5
COSTA RICA: PARTICIPACIÓN POR ZONA Y EXTRANJERO, SEGÚN GRUPOS DE EDAD
ELECCIONES GENERALES FEBRERO 2018

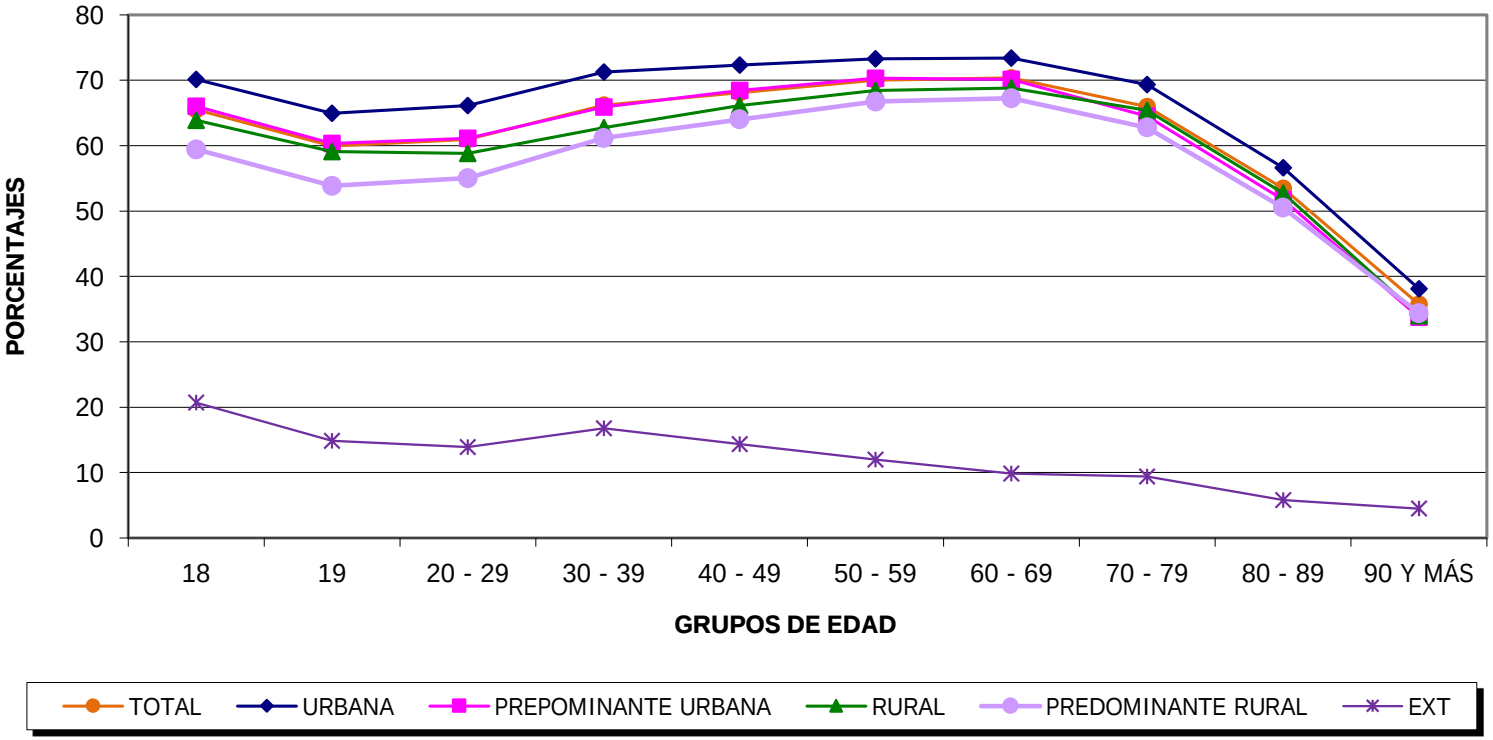

FUENTE: Tribunal Supremo de Elecciones.

GRÁFICO 4.6
COSTA RICA: ABSTENCIONISMO POR ZONA Y EXTRANJERO, SEGÚN GRUPOS DE EDAD, ELECCIONES GENERALES FEBRERO 2018

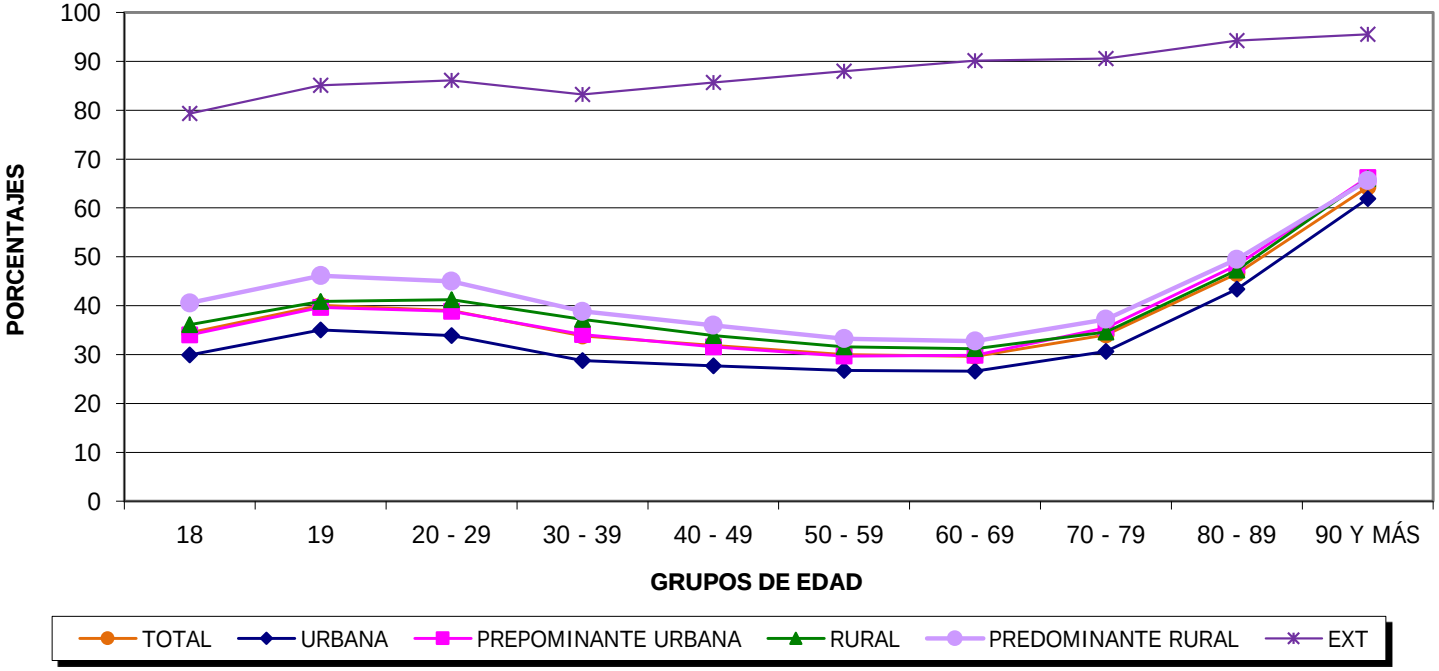

FUENTE: Tribunal Supremo de Elecciones.

GRÁFICO 4.7
COSTA RICA: PARTICIPACIÓN POR ZONA Y EXTRANJERO, SEGÚN EDAD SIMPLE
ELECCIONES GENERALES FEBRERO 2018

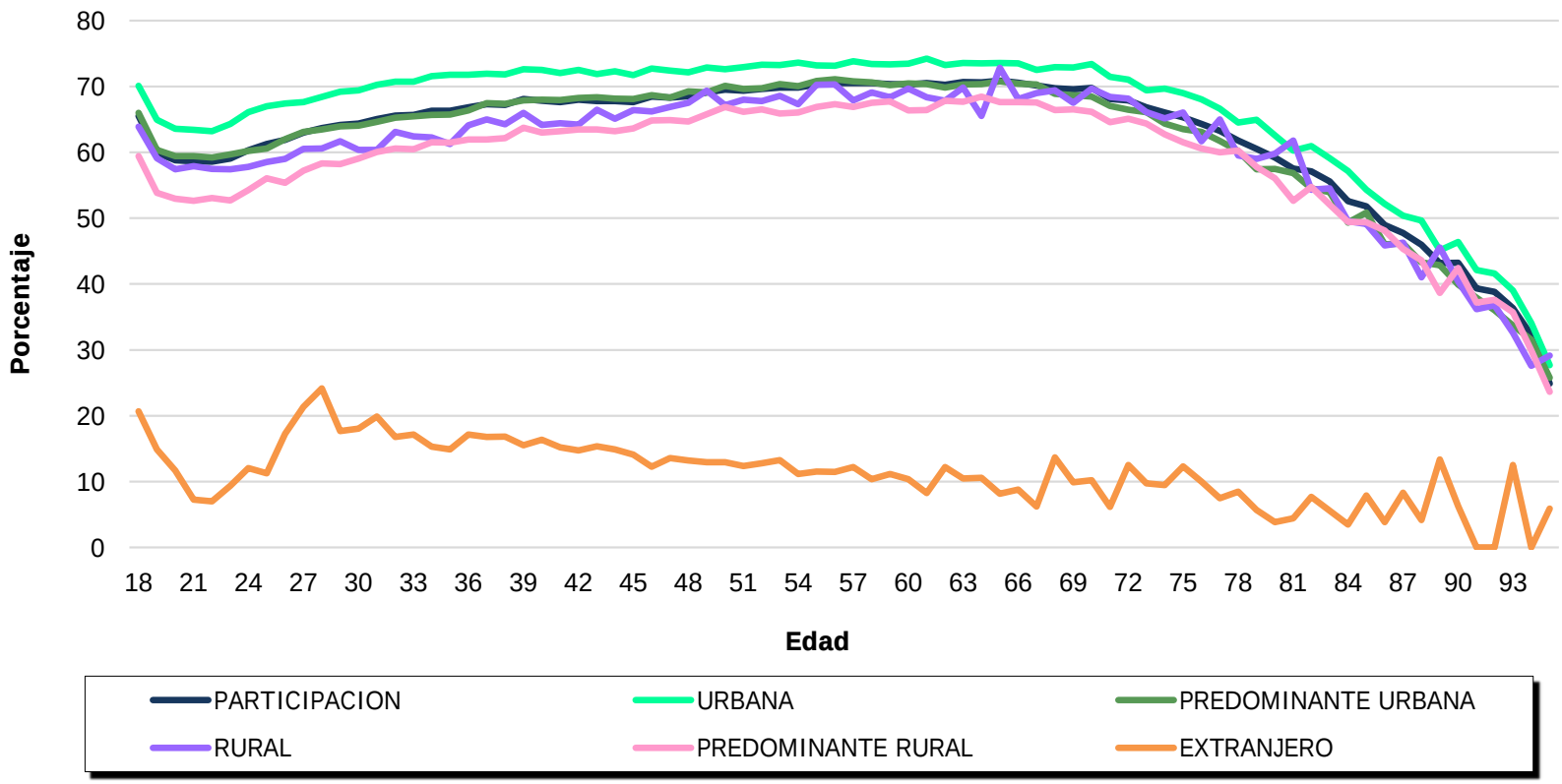

FUENTE: Tribunal Supremo de Elecciones.

GRÁFICO 4.8
COSTA RICA: ABSTENCIONISMO POR ZONA Y EXTRANJERO, SEGÚN EDAD SIMPLE
ELECCIONES GENERALES FEBRERO 2018

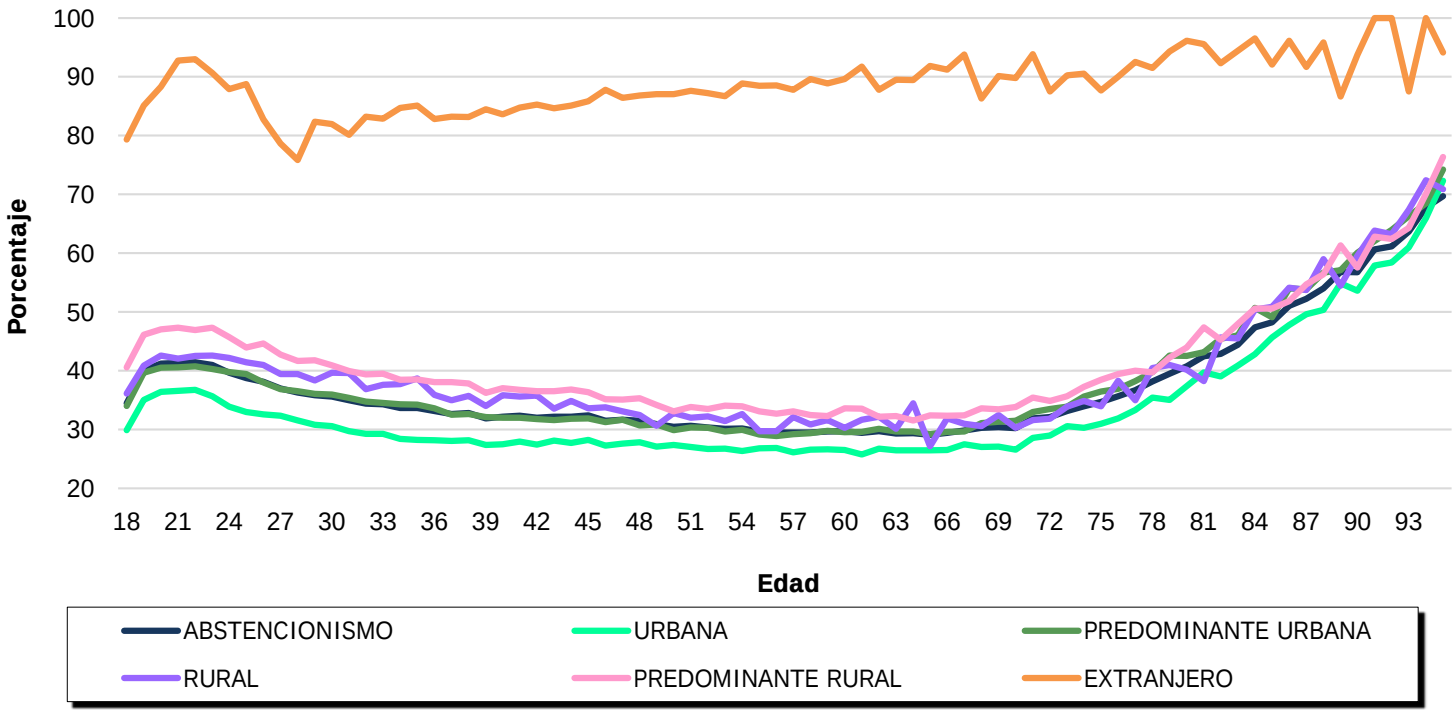

FUENTE: Tribunal Supremo de Elecciones.

CUADRO 4.4 COSTA RICA: PORCENTAJE DE PARTICIPACIÓN PARA PRESIDENCIA Y VICEPRESIDENCIAS DE LA REPÚBLICA POR ZONA, EXTRANJERO Y SEXO SEGÚN PROVINCIA Y GRUPOS DE EDAD, ELECCIONES GENERALES FEBRERO 2018

PROVINCIA Y GRUPOS DE EDAD	TOTAL			URBANA			PREDOMINANTE URBANA			RURAL			PREDOMINANTE RURAL			EXTRANJERO		
	TOTAL	HOMBRES	MUJERES	TOTAL	HOMBRES	MUJERES	TOTAL	HOMBRES	MUJERES	TOTAL	HOMBRES	MUJERES	TOTAL	HOMBRES	MUJERES	TOTAL	HOMBRES	MUJERES
COSTA RICA	**65,7**	**62,1**	**69,2**	**70,0**	**66,7**	**73,1**	**65,7**	**61,9**	**69,4**	**63,5**	**60,7**	**66,6**						
18 AÑOS	65,5	61,8	69,3	70,1	66,6	73,7	66,0	62,5	69,6	63,9	60,6	67,3	59,4	55,3	63,8	20,7	17,6	23,6
19 AÑOS	59,9	56,0	64,1	65,0	61,6	68,4	60,4	56,2	64,6	59,1	56,8	61,5	53,9	49,1	59,1	14,9	15,1	14,7
20 - 24	59,1	54,7	63,6	64,1	59,9	68,5	59,6	55,1	64,3	57,6	54,4	61,0	53,1	48,6	57,9	9,4	8,6	10,1
25 - 29	62,8	58,6	67,2	68,0	64,2	71,8	62,6	58,1	67,3	60,0	56,7	63,6	57,0	52,2	62,0	18,4	16,7	20,2
30 - 34	65,4	60,8	70,2	70,5	66,5	74,6	65,0	60,2	70,0	61,7	56,8	67,0	60,3	55,3	65,5	17,3	14,6	20,8
35 - 39	67,1	62,9	71,5	72,0	68,5	75,5	66,9	62,4	71,5	64,1	59,0	69,3	62,2	57,5	67,1	16,2	13,7	19,5
40 - 44	67,8	63,9	71,8	72,3	69,0	75,5	68,1	64,1	72,2	64,9	59,4	70,6	63,3	58,8	67,8	15,3	13,6	17,5
45 - 49	68,4	64,5	72,3	72,4	68,9	75,8	68,7	64,5	72,9	67,3	64,1	70,7	64,8	61,0	68,7	13,2	12,0	14,7
50 - 54	69,6	65,8	73,5	73,2	69,1	76,9	70,0	66,1	73,8	67,8	64,7	71,2	66,3	62,8	70,1	12,5	11,7	13,3
55 - 59	70,4	66,7	74,1	73,4	69,2	77,1	70,7	67,1	74,3	69,2	66,3	72,5	67,3	64,3	70,6	11,4	11,8	11,0
60 - 64	70,5	67,3	73,5	73,6	69,9	76,8	70,3	67,1	73,4	68,3	67,0	70,0	67,3	65,1	69,8	10,3	10,4	10,3
65 - 69	70,2	68,5	71,8	73,1	70,7	75,0	69,9	68,4	71,4	69,5	69,4	69,6	67,2	66,6	67,9	9,2	10,3	8,3
70 - 74	67,8	67,3	68,3	71,1	69,7	72,2	66,6	66,5	66,8	67,6	69,4	65,4	64,7	65,1	64,1	9,6	12,4	7,6
75 - 79	63,2	64,3	62,3	66,8	66,6	66,9	61,4	63,0	60,0	62,5	64,9	59,5	60,1	63,0	56,8	9,0	9,3	8,9
80 - 84	56,7	59,6	54,4	60,3	61,8	59,3	54,9	58,7	51,5	56,7	63,9	48,4	53,3	57,0	49,2	5,0	6,9	4,2
85 - 89	48,0	52,2	45,0	50,8	54,9	48,4	46,3	50,7	42,9	45,9	52,2	39,0	45,7	50,3	40,9	7,1	2,9	8,6
90 - 94	39,1	45,3	35,0	41,8	48,7	38,6	36,8	42,4	32,5	35,9	41,9	29,5	37,8	45,3	30,1	4,0	-	5,6
95 Y MÁS	25,9	33,5	21,5	27,2	36,8	23,6	25,1	31,5	20,8	28,1	34,7	18,2	23,6	31,7	16,7	5,9	20,0	-
SAN JOSÉ	**68,4**	**65,0**	**71,7**	**69,0**	**65,7**	**72,1**	**67,9**	**64,1**	**71,5**	**65,8**	**62,8**	**69,1**	**66,4**	**62,8**	**70,1**	-	-	-
18 AÑOS	69,2	65,3	73,1	68,4	64,3	72,6	70,7	67,5	74,0	70,7	67,6	73,9	68,9	63,1	74,6	-	-	-
19 AÑOS	63,7	60,5	66,9	62,8	59,3	66,4	65,1	62,2	68,1	65,5	64,5	66,4	64,8	61,6	68,1	-	-	-
20 - 24	62,9	58,8	67,1	62,7	58,6	67,0	63,6	59,6	67,8	62,7	59,5	66,1	62,9	58,2	67,7	-	-	-
25 - 29	66,4	62,6	70,4	67,0	63,2	70,9	65,9	61,9	70,0	63,1	59,3	67,0	66,6	62,6	70,6	-	-	-
30 - 34	68,7	64,3	73,1	69,6	65,4	73,7	67,7	63,0	72,4	65,0	59,5	70,8	66,9	62,4	71,5	-	-	-
35 - 39	70,0	66,0	74,1	70,9	67,4	74,5	69,3	64,5	74,1	65,6	60,0	71,2	67,0	60,9	73,3	-	-	-
40 - 44	70,4	66,7	74,1	71,1	67,9	74,2	69,9	65,6	74,1	66,1	60,3	72,2	69,0	64,1	73,7	-	-	-
45 - 49	70,7	67,1	74,2	71,2	68,1	74,2	70,4	65,5	75,0	68,7	65,1	72,5	69,0	64,8	73,1	-	-	-
50 - 54	71,3	67,1	75,3	71,9	67,8	75,7	70,7	66,2	75,1	68,8	65,4	72,6	69,5	65,4	73,7	-	-	-
55 - 59	72,2	68,0	76,0	72,7	68,3	76,5	72,1	68,2	75,6	70,6	67,7	73,9	68,4	64,9	72,1	-	-	-
60 - 64	72,2	68,6	75,3	72,9	69,1	75,9	71,5	68,0	74,7	69,9	68,4	71,6	68,7	65,2	72,5	-	-	-
65 - 69	71,8	69,6	73,6	72,4	69,9	74,2	70,9	68,5	73,0	70,1	70,0	70,2	68,8	68,6	68,9	-	-	-
70 - 74	69,7	68,8	70,5	70,9	69,7	71,9	67,0	66,2	67,6	67,2	68,5	65,8	65,4	66,8	63,9	-	-	-
75 - 79	65,0	65,2	64,8	66,6	66,5	66,6	61,4	62,1	60,9	62,2	64,9	59,1	58,7	61,9	55,2	-	-	-
80 - 84	58,4	60,9	56,7	60,2	62,0	59,2	52,4	54,8	50,7	57,7	65,5	48,8	54,2	61,8	47,9	-	-	-
85 - 89	50,2	54,6	47,5	51,8	55,9	49,5	46,5	53,1	41,7	44,9	51,5	38,1	44,9	48,1	41,6	-	-	-
90 - 94	40,3	46,3	37,2	41,5	48,0	38,6	39,8	43,7	36,7	34,8	42,8	26,3	31,5	41,0	23,6	-	-	-
95 Y MÁS	27,7	36,9	23,7	28,5	39,1	24,7	25,6	29,2	23,8	25,6	34,1	14,7	24,2	41,7	-	-	-	-
ALAJUELA	**67,8**	**64,3**	**71,4**	**69,1**	**65,8**	**72,2**	**69,6**	**65,7**	**73,5**	**65,8**	**62,3**	**69,7**	**65,1**	**61,9**	**68,5**	-	-	-
18 AÑOS	65,9	62,3	69,5	68,8	66,0	71,5	69,1	64,9	73,4	62,2	57,3	66,8	61,3	58,5	64,3	-	-	-
19 AÑOS	60,4	55,8	65,4	64,1	60,4	67,9	62,8	58,2	67,5	56,5	51,1	62,8	56,7	51,8	62,2	-	-	-
20 - 24	61,2	56,7	66,1	63,8	59,7	68,2	63,9	58,9	69,3	59,2	54,4	64,5	57,2	53,0	61,7	-	-	-
25 - 29	64,8	60,0	69,8	66,7	62,9	70,6	66,7	61,2	72,7	63,5	58,5	69,2	61,4	57,0	66,1	-	-	-
30 - 34	68,0	63,5	72,9	69,4	65,5	73,4	69,4	64,4	74,8	64,4	60,6	69,3	65,8	61,3	70,5	-	-	-
35 - 39	69,7	65,9	73,7	71,2	68,2	74,2	70,9	66,6	75,5	68,3	64,1	73,0	67,1	63,5	70,9	-	-	-
40 - 44	70,0	66,6	73,5	71,4	68,3	74,5	71,5	67,7	75,3	67,6	64,9	70,6	67,4	64,0	70,8	-	-	-
45 - 49	71,1	67,6	74,7	71,0	67,3	74,5	73,1	69,6	76,5	69,6	65,8	73,8	68,9	65,5	72,5	-	-	-
50 - 54	72,3	68,6	75,8	72,7	68,2	76,9	74,1	70,5	77,5	70,7	65,4	76,9	69,7	66,8	72,8	-	-	-
55 - 59	72,8	69,3	76,4	72,3	68,4	75,9	74,5	70,7	78,2	70,3	67,3	73,7	71,2	68,2	74,5	-	-	-
60 - 64	72,3	69,1	75,4	73,0	69,2	76,2	72,8	69,8	75,7	70,0	67,2	73,6	71,3	68,4	74,3	-	-	-
65 - 69	71,9	70,2	73,7	72,6	69,8	74,9	73,0	71,3	74,7	70,5	69,5	71,8	70,2	69,2	71,3	-	-	-
70 - 74	69,8	69,0	70,5	70,2	69,2	71,0	70,0	68,1	71,8	72,9	76,5	69,0	68,8	69,1	68,5	-	-	-
75 - 79	65,1	65,9	64,3	65,6	64,9	66,2	65,7	66,2	65,3	62,9	63,5	61,9	64,0	66,4	61,5	-	-	-
80 - 84	58,9	61,4	56,8	57,9	59,6	56,9	60,1	62,2	58,4	58,4	61,1	55,6	58,2	61,7	54,7	-	-	-
85 - 89	50,1	53,5	47,4	47,8	51,0	45,7	53,0	55,7	51,0	47,3	50,0	44,3	48,7	53,1	44,5	-	-	-
90 - 94	40,6	48,5	34,5	43,1	52,7	37,3	39,9	47,0	35,0	40,8	45,7	36,1	39,3	47,8	30,6	-	-	-
95 Y MÁS	26,0	36,1	20,0	23,8	33,3	20,2	28,4	39,5	20,7	23,5	26,3	20,0	25,5	35,3	18,7	-	-	-
CARTAGO	**71,8**	**68,6**	**75,0**	**74,6**	**71,7**	**77,4**	**71,8**	**68,5**	**75,1**	**57,0**	**55,9**	**58,1**	**69,2**	**65,9**	**72,5**	-	-	-
18 AÑOS	74,4	71,1	77,7	75,9	73,8	78,1	74,8	71,3	78,3	56,5	56,3	56,6	73,8	68,5	79,6	-	-	-
19 AÑOS	69,1	65,0	73,5	72,9	68,1	78,1	69,5	66,1	73,0	50,6	43,4	58,8	65,9	60,2	72,1	-	-	-
20 - 24	68,1	63,9	72,5	70,0	66,0	74,0	68,4	63,8	73,2	52,5	51,6	53,4	67,7	64,5	71,1	-	-	-
25 - 29	70,6	66,9	74,5	73,1	69,9	76,5	70,6	66,7	74,6	56,5	55,7	57,3	69,7	64,9	74,7	-	-	-
30 - 34	72,2	68,3	76,3	75,2	71,9	78,5	72,2	67,9	76,6	54,1	51,9	56,1	70,8	66,5	74,9	-	-	-
35 - 39	73,7	70,0	77,5	76,9	74,3	79,6	73,6	69,5	77,7	58,6	56,3	61,1	70,3	65,9	74,7	-	-	-
40 - 44	74,6	71,0	78,2	77,3	74,2	80,6	74,9	71,2	78,4	61,2	56,4	66,3	70,3	66,2	74,4	-	-	-
45 - 49	74,4	70,4	78,3	77,3	73,3	81,2	74,2	70,1	78,2	62,3	61,2	63,6	72,4	68,5	76,2	-	-	-
50 - 54	74,9	71,5	78,4	77,5	74,1	80,6	75,0	71,5	78,5	61,0	61,0	61,1	72,1	68,3	76,3	-	-	-
55 - 59	75,1	71,4	78,6	77,7	73,8	81,4	75,0	71,5	78,4	63,8	62,5	65,4	71,8	67,9	75,9	-	-	-
60 - 64	73,9	70,6	77,0	76,7	73,4	79,7	74,1	70,8	77,2	56,8	56,9	56,6	69,0	66,5	71,9	-	-	-
65 - 69	73,5	72,5	74,5	76,6	75,2	77,7	73,4	72,3	74,4	60,8	58,8	62,7	68,8	69,6	68,0	-	-	-
70 - 74	68,7	69,2	68,4	73,1	72,3	73,8	67,8	68,8	66,9	56,8	58,1	55,4	65,0	66,2	63,8	-	-	-
75 - 79	63,8	66,2	61,7	69,7	69,4	69,9	62,5	65,3	60,0	47,5	55,8	38,4	59,4	66,0	52,8	-	-	-

CUADRO 4.4 COSTA RICA: PORCENTAJE DE PARTICIPACIÓN PARA PRESIDENCIA Y VICEPRESIDENCIAS DE LA REPÚBLICA POR ZONA, EXTRANJERO Y SEXO SEGÚN PROVINCIA Y GRUPOS DE EDAD, ELECCIONES GENERALES FEBRERO 2018

PROVINCIA Y GRUPOS DE EDAD	TOTAL			URBANA			PREDOMINANTE URBANA			RURAL			PREDOMINANTE RURAL			EXTRANJERO		
	TOTAL	HOMBRES	MUJERES	TOTAL	HOMBRES	MUJERES	TOTAL	HOMBRES	MUJERES	TOTAL	HOMBRES	MUJERES	TOTAL	HOMBRES	MUJERES	TOTAL	HOMBRES	MUJERES
80 - 84	57,0	61,0	53,8	61,6	62,1	61,3	56,0	61,8	51,2	47,2	60,0	34,7	53,3	55,7	50,7	-	-	-
85 - 89	45,6	50,1	42,0	49,7	52,3	48,0	44,7	49,6	40,7	37,9	58,3	13,3	41,6	46,8	35,8	-	-	-
90 - 94	38,8	44,3	35,0	48,1	57,0	43,3	35,3	40,1	31,8	18,8	22,2	14,3	34,4	42,3	27,1	-	-	-
95 Y MÁS	21,1	21,2	21,0	23,9	21,9	24,5	19,6	24,7	16,4	25,0	-	33,3	18,9	11,1	26,9	-	-	-
HEREDIA	**71,6**	**68,2**	**75,0**	**73,2**	**69,9**	**76,3**	**71,8**	**68,3**	**75,2**	**40,9**	**38,9**	**43,9**	**60,7**	**57,0**	**64,8**	-	-	-
18 AÑOS	71,5	68,2	74,9	74,8	71,9	77,9	73,3	69,1	77,8	31,8	27,3	36,4	54,7	50,8	58,7	-	-	-
19 AÑOS	66,8	63,4	70,3	70,1	67,5	72,9	69,1	64,0	74,3	31,6	33,3	30,0	49,9	44,7	55,3	-	-	-
20 - 24	65,7	60,9	70,7	68,4	63,9	73,0	67,7	62,5	73,3	26,8	23,1	31,0	51,6	45,3	57,9	-	-	-
25 - 29	69,3	65,4	73,4	71,2	67,6	75,0	70,0	66,5	73,8	33,3	26,0	42,5	57,5	51,8	63,5	-	-	-
30 - 34	72,3	68,4	76,3	73,8	70,2	77,5	73,1	68,1	78,1	44,0	32,6	59,4	61,4	57,2	65,8	-	-	-
35 - 39	74,1	70,5	77,6	75,1	71,5	78,6	75,9	72,3	79,4	59,4	60,5	57,7	63,3	59,7	66,9	-	-	-
40 - 44	74,6	71,1	78,1	75,5	72,1	78,9	75,8	72,3	79,1	45,2	36,7	53,1	66,1	61,5	70,6	-	-	-
45 - 49	74,5	70,6	78,3	75,7	71,6	79,6	75,5	72,5	78,3	42,4	41,7	43,5	64,8	61,2	68,7	-	-	-
50 - 54	75,1	71,4	78,6	76,4	72,9	79,7	74,2	70,9	77,3	48,3	51,4	43,5	66,7	61,9	72,0	-	-	-
55 - 59	74,8	71,2	78,1	75,8	72,2	79,1	74,3	70,5	78,0	40,3	38,1	45,0	68,0	65,7	70,6	-	-	-
60 - 64	74,8	71,4	77,9	76,1	72,3	79,3	73,2	71,4	74,9	37,5	35,5	41,2	67,7	66,2	69,5	-	-	-
65 - 69	73,8	71,0	76,3	75,4	72,9	77,4	70,2	65,2	74,9	52,5	60,7	33,3	66,0	65,4	66,8	-	-	-
70 - 74	71,0	68,7	73,0	72,6	70,3	74,5	67,6	65,8	69,2	48,0	50,0	42,9	61,8	62,1	61,4	-	-	-
75 - 79	66,5	66,5	66,4	68,0	67,8	68,1	62,8	65,2	60,6	45,5	50,0	40,0	58,6	59,3	57,6	-	-	-
80 - 84	59,5	60,8	58,4	62,2	63,3	61,4	51,7	56,6	47,3	50,0	50,0	50,0	46,7	50,0	42,5	-	-	-
85 - 89	48,7	54,2	45,2	50,1	55,3	47,1	42,5	51,0	36,1	60,0	50,0	100,0	44,7	50,9	37,1	-	-	-
90 - 94	39,3	46,0	35,3	40,1	45,7	37,1	35,5	43,1	29,8	-	-	#¡DIV/0!	38,9	52,9	22,7	-	-	-
95 Y MÁS	25,6	33,6	21,6	26,1	35,8	21,5	20,9	13,3	25,0	#¡DIV/0!	#¡DIV/0!	#¡DIV/0!	25,8	38,5	16,7	-	-	-
GUANACASTE	**59,4**	**55,5**	**63,3**	**-**	**-**	**-**	**58,9**	**54,8**	**63,0**	**65,2**	**63,3**	**67,4**	**59,2**	**55,4**	**63,1**	-	-	-
18 AÑOS	57,6	52,7	62,3	-	-	-	55,1	50,7	59,7	67,0	57,6	76,2	59,7	55,1	64,1	-	-	-
19 AÑOS	51,6	47,1	56,4	-	-	-	49,7	45,5	54,0	64,6	63,2	65,9	52,6	47,3	58,3	-	-	-
20 - 24	49,4	44,2	54,8	-	-	-	48,8	43,4	54,4	56,3	56,1	56,4	49,4	43,8	55,1	-	-	-
25 - 29	53,0	48,5	57,7	-	-	-	53,1	48,3	57,9	59,7	58,2	61,3	52,1	47,5	56,8	-	-	-
30 - 34	56,4	50,9	62,1	-	-	-	56,3	50,4	62,3	59,1	55,0	63,6	56,3	51,1	61,6	-	-	-
35 - 39	59,1	54,3	64,0	-	-	-	58,9	54,4	63,4	65,7	60,4	72,0	58,8	53,5	64,2	-	-	-
40 - 44	61,3	56,3	66,4	-	-	-	61,4	56,7	66,1	65,2	56,8	72,9	60,7	55,7	65,9	-	-	-
45 - 49	62,9	58,6	67,4	-	-	-	62,3	57,9	66,7	70,2	68,4	72,0	62,7	57,9	67,6	-	-	-
50 - 54	65,9	62,1	69,8	-	-	-	65,3	61,1	69,3	69,4	66,7	72,6	66,3	62,7	70,2	-	-	-
55 - 59	67,6	64,0	71,4	-	-	-	67,0	62,4	71,4	71,6	68,4	75,6	67,9	65,3	70,8	-	-	-
60 - 64	69,2	66,5	71,9	-	-	-	69,1	65,6	72,5	71,1	70,7	71,5	68,9	67,0	71,0	-	-	-
65 - 69	68,9	68,1	69,7	-	-	-	68,6	67,7	69,4	73,3	73,4	73,1	68,8	67,9	69,7	-	-	-
70 - 74	67,1	67,9	66,4	-	-	-	66,5	67,8	65,4	74,9	76,4	73,1	66,7	66,7	66,7	-	-	-
75 - 79	62,8	64,5	61,2	-	-	-	61,4	63,2	59,8	72,9	75,4	70,1	63,0	64,1	61,8	-	-	-
80 - 84	56,0	60,0	52,2	-	-	-	56,0	60,1	52,6	59,9	69,1	49,6	55,4	58,4	52,0	-	-	-
85 - 89	47,0	49,5	44,9	-	-	-	46,0	48,6	43,9	47,8	55,6	39,1	48,1	49,4	46,8	-	-	-
90 - 94	40,4	46,6	35,2	-	-	-	39,3	46,5	33,2	45,2	50,0	41,5	40,8	46,1	36,5	-	-	-
95 Y MÁS	26,9	39,8	17,5	-	-	-	29,0	42,6	20,1	33,3	35,3	30,0	23,1	37,3	12,2	-	-	-
PUNTARENAS	**55,5**	**51,9**	**59,2**	**55,7**	**51,0**	**60,8**	**55,8**	**52,1**	**59,6**	**56,3**	**53,9**	**59,1**	**54,8**	**51,5**	**58,4**	-	-	-
18 AÑOS	53,1	49,7	56,4	54,8	53,4	56,3	53,7	51,3	56,1	47,7	46,0	49,5	52,9	47,8	58,1	-	-	-
19 AÑOS	47,9	44,6	51,3	51,0	49,8	52,1	47,4	42,4	52,5	45,6	45,8	45,4	48,3	45,9	50,9	-	-	-
20 - 24	46,0	41,9	50,3	46,4	42,4	51,1	47,2	43,3	51,1	43,3	38,6	48,2	45,0	40,7	49,6	-	-	-
25 - 29	49,9	44,9	55,1	51,2	45,8	57,2	50,6	45,2	55,9	48,0	46,4	49,9	49,2	44,1	54,5	-	-	-
30 - 34	53,3	47,8	59,0	54,2	47,5	61,7	53,3	48,2	58,4	53,3	47,3	59,6	53,2	47,3	59,2	-	-	-
35 - 39	55,8	50,7	61,0	54,6	47,8	62,1	56,1	50,9	61,2	57,3	51,6	62,8	55,6	50,9	60,3	-	-	-
40 - 44	58,3	53,5	63,3	58,1	51,9	64,5	58,2	53,6	62,8	60,8	55,5	66,6	58,1	53,4	63,1	-	-	-
45 - 49	59,0	55,2	63,0	59,4	54,4	65,1	59,2	55,0	63,4	61,7	59,1	64,8	58,3	54,9	61,9	-	-	-
50 - 54	61,7	58,2	65,4	60,9	56,7	65,7	61,8	57,7	66,0	63,7	62,5	65,3	61,3	58,3	64,7	-	-	-
55 - 59	62,6	60,0	65,4	60,0	55,1	65,0	63,4	61,0	65,8	64,9	62,1	68,0	61,8	59,5	64,4	-	-	-
60 - 64	63,9	61,6	66,4	64,6	59,1	69,6	64,2	61,4	67,1	65,8	65,3	66,5	63,0	61,6	64,6	-	-	-
65 - 69	63,7	63,3	64,2	64,2	61,5	67,0	63,6	63,2	63,9	68,1	68,6	67,4	63,0	62,9	63,2	-	-	-
70 - 74	60,8	61,0	60,6	58,5	57,5	59,4	62,2	62,4	61,9	63,5	66,7	59,0	59,3	59,1	59,5	-	-	-
75 - 79	56,6	59,1	53,9	57,8	59,4	56,7	56,1	57,2	55,0	60,9	62,2	59,2	56,2	60,4	50,9	-	-	-
80 - 84	50,8	55,3	46,0	49,2	52,4	46,5	53,1	58,6	47,6	53,1	58,6	45,3	48,4	52,1	44,1	-	-	-
85 - 89	42,8	47,2	38,5	41,1	49,2	35,7	43,3	45,8	41,2	49,4	51,7	46,9	41,4	47,6	33,8	-	-	-
90 - 94	35,8	41,6	29,3	36,8	35,7	37,5	32,3	37,0	28,5	33,8	38,5	26,9	39,8	46,4	28,9	-	-	-
95 Y MÁS	27,5	31,2	23,8	35,7	50,0	16,7	25,5	24,7	26,2	37,5	45,0	-	27,4	32,4	23,1	-	-	-
LIMÓN	**57,1**	**53,4**	**61,0**	**-**	**-**	**-**	**58,1**	**54,5**	**61,8**	**-**	**-**	**-**	**55,9**	**52,3**	**60,1**	-	-	-
18 AÑOS	56,2	52,1	60,5	-	-	-	57,2	53,3	60,8	-	-	-	55,3	51,0	60,2	-	-	-
19 AÑOS	50,7	44,7	57,1	-	-	-	53,3	47,7	59,0	-	-	-	48,4	42,1	55,3	-	-	-
20 - 24	49,8	45,3	54,4	-	-	-	51,2	46,7	55,7	-	-	-	48,4	44,0	53,1	-	-	-
25 - 29	52,8	47,8	57,9	-	-	-	53,9	49,1	58,6	-	-	-	51,6	46,5	57,2	-	-	-
30 - 34	56,1	50,6	61,7	-	-	-	57,5	52,1	62,7	-	-	-	54,6	49,1	60,4	-	-	-
35 - 39	59,2	53,4	64,9	-	-	-	59,8	54,4	64,9	-	-	-	58,5	52,4	64,8	-	-	-
40 - 44	59,6	55,4	64,1	-	-	-	61,1	57,1	64,8	-	-	-	58,1	53,6	63,2	-	-	-
45 - 49	61,0	57,1	65,3	-	-	-	61,1	56,6	65,8	-	-	-	60,9	57,6	64,7	-	-	-
50 - 54	61,9	58,4	65,9	-	-	-	62,6	59,2	66,1	-	-	-	61,1	57,5	65,5	-	-	-
55 - 59	62,8	59,7	66,3	-	-	-	63,2	59,8	66,7	-	-	-	62,4	59,6	65,8	-	-	-
60 - 64	62,7	60,6	65,0	-	-	-	63,2	60,2	66,3	-	-	-	62,0	61,0	63,3	-	-	-

CUADRO 4.4 COSTA RICA: PORCENTAJE DE PARTICIPACIÓN PARA PRESIDENCIA Y VICEPRESIDENCIAS DE LA REPÚBLICA POR ZONA, EXTRANJERO Y SEXO SEGÚN PROVINCIA Y GRUPOS DE EDAD, ELECCIONES GENERALES FEBRERO 2018

PROVINCIA Y GRUPOS DE EDAD	TOTAL			URBANA			PREDOMINANTE URBANA			RURAL			PREDOMINANTE RURAL			EXTRANJERO		
	TOTAL	HOMBRES	MUJERES	TOTAL	HOMBRES	MUJERES	TOTAL	HOMBRES	MUJERES	TOTAL	HOMBRES	MUJERES	TOTAL	HOMBRES	MUJERES	TOTAL	HOMBRES	MUJERES
65 - 69	63,9	63,5	64,4	-	-	-	64,3	63,9	64,6	-	-	-	63,5	63,1	64,0	-	-	-
70 - 74	60,9	62,8	58,6	-	-	-	61,2	63,2	59,1	-	-	-	60,5	62,5	57,9	-	-	-
75 - 79	55,1	59,2	50,4	-	-	-	55,1	59,1	50,7	-	-	-	55,2	59,3	50,0	-	-	-
80 - 84	47,7	52,8	42,0	-	-	-	47,6	52,8	42,0	-	-	-	48,0	52,8	42,1	-	-	-
85 - 89	41,5	48,8	34,3	-	-	-	39,3	45,6	34,0	-	-	-	44,3	52,3	34,7	-	-	-
90 - 94	30,6	35,9	26,1	-	-	-	27,7	33,1	23,9	-	-	-	34,1	38,6	29,3	-	-	-
95 Y MÁS	17,7	21,2	14,3	-	-	-	18,6	23,1	14,7	-	-	-	16,5	18,9	13,6	-	-	-
EXTRANJERO	**13,9**	**12,8**	**15,1**	**-**	**-**	**-**	**-**	**-**	**-**	**-**	**-**	**-**	**-**	**-**	**-**	13,9	12,8	15,1
18 AÑOS	20,7	17,6	23,6	-	-	-	-	-	-	-	-	-	-	-	-	20,7	17,6	23,6
19 AÑOS	14,9	15,1	14,7	-	-	-	-	-	-	-	-	-	-	-	-	14,9	15,1	14,7
20 - 24	9,4	8,6	10,1	-	-	-	-	-	-	-	-	-	-	-	-	9,4	8,6	10,1
25 - 29	18,4	16,7	20,2	-	-	-	-	-	-	-	-	-	-	-	-	18,4	16,7	20,2
30 - 34	17,3	14,6	20,8	-	-	-	-	-	-	-	-	-	-	-	-	17,3	14,6	20,8
35 - 39	16,2	13,7	19,5	-	-	-	-	-	-	-	-	-	-	-	-	16,2	13,7	19,5
40 - 44	15,3	13,6	17,5	-	-	-	-	-	-	-	-	-	-	-	-	15,3	13,6	17,5
45 - 49	13,2	12,0	14,7	-	-	-	-	-	-	-	-	-	-	-	-	13,2	12,0	14,7
50 - 54	12,5	11,7	13,3	-	-	-	-	-	-	-	-	-	-	-	-	12,5	11,7	13,3
55 - 59	11,4	11,8	11,0	-	-	-	-	-	-	-	-	-	-	-	-	11,4	11,8	11,0
60 - 64	10,3	10,4	10,3	-	-	-	-	-	-	-	-	-	-	-	-	10,3	10,4	10,3
65 - 69	9,2	10,3	8,3	-	-	-	-	-	-	-	-	-	-	-	-	9,2	10,3	8,3
70 - 74	9,6	12,4	7,6	-	-	-	-	-	-	-	-	-	-	-	-	9,6	12,4	7,6
75 - 79	9,0	9,3	8,9	-	-	-	-	-	-	-	-	-	-	-	-	9,0	9,3	8,9
80 - 84	5,0	6,9	4,2	-	-	-	-	-	-	-	-	-	-	-	-	5,0	6,9	4,2
85 - 89	7,1	2,9	8,6	-	-	-	-	-	-	-	-	-	-	-	-	7,1	2,9	8,6
90 - 94	4,0	-	5,6	-	-	-	-	-	-	-	-	-	-	-	-	4,0	-	5,6
95 Y MÁS	5,9	20,0	-	-	-	-	-	-	-	-	-	-	-	-	-	5,9	20,0	-

CUADRO 4.5 COSTA RICA: PORCENTAJE DE ABSTENCIONISMO PARA PRESIDENCIA Y VICEPRESIDENCIAS DE LA REPÚBLICA POR ZONA, EXTRANJERO Y SEXO SEGÚN PROVINCIA Y GRUPOS DE EDAD, ELECCIONES GENERALES FEBRERO 2018

PROVINCIA Y GRUPOS DE EDAD	TOTAL			URBANA			PREDOMINANTE URBANA			RURAL			PREDOMINANTE RURAL			EXTRANJERO		
	TOTAL	HOMBRES	MUJERES	TOTAL	HOMBRES	MUJERES	TOTAL	HOMBRES	MUJERES	TOTAL	HOMBRES	MUJERES	TOTAL	HOMBRES	MUJERES	TOTAL	HOMBRES	MUJERES
COSTA RICA	**34,3**	**37,9**	**30,8**	**30,0**	**33,3**	**26,9**	**34,3**	**38,1**	**30,6**	**36,5**	**39,3**	**33,4**	**39,0**	**42,5**	**35,3**	**86,1**	**87,2**	**84,9**
18 AÑOS	34,5	38,2	30,7	29,9	33,4	26,3	34,0	37,5	30,4	36,1	39,4	32,7	40,6	44,7	36,2	79,3	82,4	76,4
19 AÑOS	40,1	44,0	35,9	35,0	38,4	31,6	39,6	43,8	35,4	40,9	43,2	38,5	46,1	50,9	40,9	85,1	84,9	85,3
20 - 24	40,9	45,3	36,4	35,9	40,1	31,5	40,4	44,9	35,7	42,4	45,6	39,0	46,9	51,4	42,1	90,6	91,4	89,9
25 - 29	37,2	41,4	32,8	32,0	35,8	28,2	37,4	41,9	32,7	40,0	43,3	36,4	43,0	47,8	38,0	81,6	83,3	79,8
30 - 34	34,6	39,2	29,8	29,5	33,5	25,4	35,0	39,8	30,0	38,3	43,2	33,0	39,7	44,7	34,5	82,7	85,4	79,2
35 - 39	32,9	37,1	28,5	28,0	31,5	24,5	33,1	37,6	28,5	35,9	41,0	30,7	37,8	42,5	32,9	83,8	86,3	80,5
40 - 44	32,2	36,1	28,2	27,7	31,0	24,5	31,9	35,9	27,8	35,1	40,6	29,4	36,7	41,2	32,2	84,7	86,4	82,5
45 - 49	31,6	35,5	27,7	27,6	31,1	24,2	31,3	35,5	27,1	32,7	35,9	29,3	35,2	39,0	31,3	86,8	88,0	85,3
50 - 54	30,4	34,2	26,5	26,8	30,9	23,1	30,0	33,9	26,2	32,2	35,3	28,8	33,7	37,2	29,9	87,5	88,3	86,7
55 - 59	29,6	33,3	25,9	26,6	30,8	22,9	29,3	32,9	25,7	30,8	33,7	27,5	32,7	35,7	29,4	88,6	88,2	89,0
60 - 64	29,5	32,7	26,5	26,4	30,1	23,2	29,7	32,9	26,6	31,7	33,0	30,0	32,7	34,9	30,2	89,7	89,6	89,7
65 - 69	29,8	31,5	28,2	26,9	29,3	25,0	30,1	31,6	28,6	30,5	30,6	30,4	32,8	33,4	32,1	90,8	89,7	91,7
70 - 74	32,2	32,7	31,7	28,9	30,3	27,8	33,4	33,5	33,2	32,4	30,6	34,6	35,3	34,9	35,9	90,4	87,6	92,4
75 - 79	36,8	35,7	37,7	33,2	33,4	33,1	38,6	37,0	40,0	37,5	35,1	40,5	39,9	37,0	43,2	91,0	90,7	91,1
80 - 84	43,3	40,4	45,6	39,7	38,2	40,7	45,1	41,3	48,5	43,3	36,1	51,6	46,7	43,0	50,8	95,0	93,1	95,8
85 - 89	52,0	47,8	55,0	49,2	45,1	51,6	53,7	49,3	57,1	54,1	47,8	61,0	54,3	49,7	59,1	92,9	97,1	91,4
90 - 94	60,9	54,7	65,0	58,2	51,3	61,4	63,2	57,6	67,5	64,1	58,1	70,5	62,2	54,7	69,9	96,0	100,0	94,4
95 Y MÁS	74,1	66,5	78,5	72,8	63,2	76,4	74,9	68,5	79,2	71,9	65,3	81,8	76,4	68,3	83,3	94,1	80,0	100,0
SAN JOSÉ	**31,6**	**35,0**	**28,3**	**31,0**	**34,3**	**27,9**	**32,1**	**35,9**	**28,5**	**34,2**	**37,2**	**30,9**	**33,6**	**37,2**	**29,9**	**-**	**-**	**-**
18 AÑOS	30,8	34,7	26,9	31,6	35,7	27,4	29,3	32,5	26,0	29,3	32,4	26,1	31,1	36,9	25,4	-	-	-
19 AÑOS	36,3	39,5	33,1	37,2	40,7	33,6	34,9	37,8	31,9	34,5	35,5	33,6	35,2	38,4	31,9	-	-	-
20 - 24	37,1	41,2	32,9	37,3	41,4	33,0	36,4	40,4	32,2	37,3	40,5	33,9	37,1	41,8	32,3	-	-	-
25 - 29	33,6	37,4	29,6	33,0	36,8	29,1	34,1	38,1	30,0	36,9	40,7	33,0	33,4	37,4	29,4	-	-	-
30 - 34	31,3	35,7	26,9	30,4	34,6	26,3	32,3	37,0	27,6	35,0	40,5	29,2	33,1	37,6	28,5	-	-	-
35 - 39	30,0	34,0	25,9	29,1	32,6	25,5	30,7	35,5	25,9	34,4	40,0	28,8	33,0	39,1	26,7	-	-	-
40 - 44	29,6	33,3	25,9	28,9	32,1	25,8	30,1	34,4	25,9	33,9	39,7	27,8	31,0	35,9	26,3	-	-	-
45 - 49	29,3	32,9	25,8	28,8	31,9	25,8	29,6	34,5	25,0	31,3	34,9	27,5	31,0	35,2	26,9	-	-	-
50 - 54	28,7	32,9	24,7	28,1	32,2	24,3	29,3	33,8	24,9	31,2	34,6	27,4	30,5	34,6	26,3	-	-	-
55 - 59	27,8	32,0	24,0	27,3	31,7	23,5	27,9	31,8	24,4	29,4	32,3	26,1	31,6	35,1	27,9	-	-	-
60 - 64	27,8	31,4	24,7	27,1	30,9	24,1	28,5	32,0	25,3	30,1	31,6	28,4	31,3	34,8	27,5	-	-	-
65 - 69	28,2	30,4	26,4	27,6	30,1	25,8	29,1	31,5	27,0	29,9	30,0	29,8	31,2	31,4	31,1	-	-	-
70 - 74	30,3	31,2	29,5	29,1	30,3	28,1	33,0	33,8	32,4	32,8	31,5	34,2	34,6	33,2	36,1	-	-	-
75 - 79	35,0	34,8	35,2	33,4	33,5	33,4	38,6	37,9	39,1	37,8	35,1	40,9	41,3	38,1	44,8	-	-	-
80 - 84	41,6	39,1	43,3	39,8	38,0	40,8	47,6	45,2	49,3	42,3	34,5	51,2	45,8	38,2	52,1	-	-	-
85 - 89	49,8	45,4	52,5	48,2	44,1	50,5	53,5	46,9	58,3	55,1	48,5	61,9	55,1	51,9	58,4	-	-	-
90 - 94	59,7	53,7	62,8	58,5	52,0	61,4	60,2	56,3	63,3	65,2	57,2	73,7	68,5	59,0	76,4	-	-	-
95 Y MÁS	72,3	63,1	76,3	71,5	60,9	75,3	74,4	70,8	76,2	74,4	65,9	85,3	75,8	58,3	100,0	-	-	-
ALAJUELA	**32,2**	**35,7**	**28,6**	**30,9**	**34,2**	**27,8**	**30,4**	**34,3**	**26,5**	**34,2**	**37,7**	**30,3**	**34,9**	**38,1**	**31,5**	**-**	**-**	**-**
18 AÑOS	34,1	37,7	30,5	31,2	34,0	28,5	30,9	35,1	26,6	37,8	42,7	33,2	38,7	41,5	35,7	-	-	-
19 AÑOS	39,6	44,2	34,6	35,9	39,6	32,1	37,2	41,8	32,5	43,5	48,9	37,2	43,3	48,2	37,8	-	-	-
20 - 24	38,8	43,3	33,9	36,2	40,3	31,8	36,1	41,1	30,7	40,8	45,6	35,5	42,8	47,0	38,3	-	-	-
25 - 29	35,2	40,0	30,2	33,3	37,1	29,4	33,3	38,8	27,3	36,5	41,5	30,8	38,6	43,0	33,9	-	-	-
30 - 34	32,0	36,5	27,1	30,6	34,5	26,6	30,6	35,6	25,2	35,6	39,4	30,7	34,2	38,7	29,5	-	-	-
35 - 39	30,3	34,1	26,3	28,8	31,8	25,8	29,1	33,4	24,5	31,7	35,9	27,0	32,9	36,5	29,1	-	-	-
40 - 44	30,0	33,4	26,5	28,6	31,7	25,5	28,5	32,3	24,7	32,4	35,1	29,4	32,6	36,0	29,2	-	-	-
45 - 49	28,9	32,4	25,3	29,0	32,7	25,5	26,9	30,4	23,5	30,4	34,2	26,2	31,1	34,5	27,5	-	-	-
50 - 54	27,7	31,4	24,2	27,3	31,8	23,1	25,9	29,5	22,5	29,3	34,6	23,1	30,3	33,2	27,2	-	-	-
55 - 59	27,2	30,7	23,6	27,7	31,6	24,1	25,5	29,3	21,8	29,7	32,7	26,3	28,8	31,8	25,5	-	-	-
60 - 64	27,7	30,9	24,6	27,0	30,8	23,8	27,2	30,2	24,3	30,0	32,8	26,4	28,7	31,6	25,7	-	-	-
65 - 69	28,1	29,8	26,3	27,4	30,2	25,1	27,0	28,7	25,3	29,5	30,5	28,2	29,8	30,8	28,7	-	-	-
70 - 74	30,2	31,0	29,5	29,8	30,8	29,0	30,0	31,9	28,2	27,1	23,5	31,0	31,2	30,9	31,5	-	-	-
75 - 79	34,9	34,1	35,7	34,4	35,1	33,8	34,3	33,8	34,7	37,1	36,5	38,1	36,0	33,6	38,5	-	-	-
80 - 84	41,1	38,6	43,2	42,1	40,4	43,1	39,9	37,8	41,6	41,6	38,9	44,4	41,8	38,3	45,3	-	-	-
85 - 89	49,9	46,5	52,6	52,2	49,0	54,3	47,0	44,3	49,0	52,7	50,0	55,7	51,3	46,9	55,5	-	-	-
90 - 94	59,4	51,5	65,5	56,9	47,3	62,8	60,1	53,0	65,0	59,2	54,3	63,9	60,7	52,2	69,4	-	-	-
95 Y MÁS	74,0	63,9	80,0	76,2	66,7	79,8	71,6	60,5	79,3	76,5	73,7	80,0	74,5	64,7	81,3	-	-	-
CARTAGO	**28,2**	**31,4**	**25,0**	**25,4**	**28,3**	**22,6**	**28,2**	**31,5**	**24,9**	**43,0**	**44,1**	**41,9**	**30,8**	**34,1**	**27,5**	**-**	**-**	**-**
18 AÑOS	25,6	28,9	22,3	24,1	26,2	21,9	25,2	28,7	21,7	43,5	43,7	43,4	26,2	31,5	20,4	-	-	-
19 AÑOS	30,9	35,0	26,5	27,1	31,9	21,9	30,5	33,9	27,0	49,4	56,6	41,2	34,1	39,8	27,9	-	-	-
20 - 24	31,9	36,1	27,5	30,0	34,0	26,0	31,6	36,2	26,8	47,5	48,4	46,6	32,3	35,5	28,9	-	-	-
25 - 29	29,4	33,1	25,5	26,9	30,1	23,5	29,4	33,3	25,4	43,5	44,3	42,7	30,3	35,1	25,3	-	-	-
30 - 34	27,8	31,7	23,7	24,8	28,1	21,5	27,8	32,1	23,4	45,9	48,1	43,9	29,2	33,5	25,1	-	-	-
35 - 39	26,3	30,0	22,5	23,1	25,7	20,4	26,4	30,5	22,3	41,4	43,8	38,9	29,7	34,1	25,3	-	-	-
40 - 44	25,4	29,0	21,8	22,7	25,8	19,4	25,1	28,8	21,6	38,8	43,6	33,7	29,7	33,8	25,6	-	-	-
45 - 49	25,6	29,6	21,7	22,7	26,7	18,8	25,8	29,9	21,8	37,7	38,8	36,4	27,6	31,5	23,8	-	-	-
50 - 54	25,1	28,5	21,6	22,5	25,9	19,4	25,0	28,5	21,5	39,0	39,0	38,9	27,9	31,7	23,7	-	-	-
55 - 59	24,9	28,6	21,4	22,3	26,2	18,6	25,0	28,5	21,6	36,2	37,5	34,6	28,2	32,1	24,1	-	-	-
60 - 64	26,1	29,4	23,0	23,3	26,6	20,3	25,9	29,2	22,8	43,2	43,1	43,4	31,0	33,5	28,1	-	-	-
65 - 69	26,5	27,5	25,5	23,4	24,8	22,3	26,6	27,7	25,6	39,2	41,2	37,3	31,2	30,4	32,0	-	-	-
70 - 74	31,3	30,8	31,6	26,9	27,7	26,2	32,2	31,2	33,1	43,2	41,9	44,6	35,0	33,8	36,2	-	-	-
75 - 79	36,2	33,8	38,3	30,3	30,6	30,1	37,5	34,7	40,0	52,5	44,2	61,6	40,6	34,0	47,2	-	-	-

CUADRO 4.5 COSTA RICA: PORCENTAJE DE ABSTENCIONISMO PARA PRESIDENCIA Y VICEPRESIDENCIAS DE LA REPÚBLICA POR ZONA, EXTRANJERO Y SEXO SEGÚN PROVINCIA Y GRUPOS DE EDAD, ELECCIONES GENERALES FEBRERO 2018

PROVINCIA Y GRUPOS DE EDAD	TOTAL			URBANA			PREDOMINANTE URBANA			RURAL			PREDOMINANTE RURAL			EXTRANJERO		
	TOTAL	HOMBRES	MUJERES	TOTAL	HOMBRES	MUJERES	TOTAL	HOMBRES	MUJERES	TOTAL	HOMBRES	MUJERES	TOTAL	HOMBRES	MUJERES	TOTAL	HOMBRES	MUJERES
80 - 84	43,0	39,0	46,2	38,4	37,9	38,7	44,0	38,2	48,8	52,8	40,0	65,3	46,7	44,3	49,3	-	-	-
85 - 89	54,4	49,9	58,0	50,3	47,7	52,0	55,3	50,4	59,3	62,1	41,7	86,7	58,4	53,2	64,2	-	-	-
90 - 94	61,2	55,7	65,0	51,9	43,0	56,7	64,7	59,9	68,3	81,3	77,8	85,7	65,6	57,7	72,9	-	-	-
95 Y MÁS	78,9	78,8	79,0	76,1	78,1	75,5	80,4	75,3	83,6	75,0	100,0	66,7	81,1	88,9	73,1	-	-	-
HEREDIA	**28,4**	**31,8**	**25,0**	**26,8**	**30,1**	**23,7**	**28,2**	**31,7**	**24,8**	**59,1**	**61,1**	**56,1**	**39,3**	**43,0**	**35,2**	**-**	**-**	**-**
18 AÑOS	28,5	31,8	25,1	25,2	28,1	22,1	26,7	30,9	22,2	68,2	72,7	63,6	45,3	49,2	41,3	-	-	-
19 AÑOS	33,2	36,6	29,7	29,9	32,5	27,1	30,9	36,0	25,7	68,4	66,7	70,0	50,1	55,3	44,7	-	-	-
20 - 24	34,3	39,1	29,3	31,6	36,1	27,0	32,3	37,5	26,7	73,2	76,9	69,0	48,4	54,7	42,1	-	-	-
25 - 29	30,7	34,6	26,6	28,8	32,4	25,0	30,0	33,5	26,2	66,7	74,0	57,5	42,5	48,2	36,5	-	-	-
30 - 34	27,7	31,6	23,7	26,2	29,8	22,5	26,9	31,9	21,9	56,0	67,4	40,6	38,6	42,8	34,2	-	-	-
35 - 39	25,9	29,5	22,4	24,9	28,5	21,4	24,1	27,7	20,6	40,6	39,5	42,3	36,7	40,3	33,1	-	-	-
40 - 44	25,4	28,9	21,9	24,5	27,9	21,1	24,2	27,7	20,9	54,8	63,3	46,9	33,9	38,5	29,4	-	-	-
45 - 49	25,5	29,4	21,7	24,3	28,4	20,4	24,5	27,5	21,7	57,6	58,3	56,5	35,2	38,8	31,3	-	-	-
50 - 54	24,9	28,6	21,4	23,6	27,1	20,3	25,8	29,1	22,7	51,7	48,6	56,5	33,3	38,1	28,0	-	-	-
55 - 59	25,2	28,8	21,9	24,2	27,8	20,9	25,7	29,5	22,0	59,7	61,9	55,0	32,0	34,3	29,4	-	-	-
60 - 64	25,2	28,6	22,1	23,9	27,7	20,7	26,8	28,6	25,1	62,5	64,5	58,8	32,3	33,8	30,5	-	-	-
65 - 69	26,2	29,0	23,7	24,6	27,1	22,6	29,8	34,8	25,1	47,5	39,3	66,7	34,0	34,6	33,2	-	-	-
70 - 74	29,0	31,3	27,0	27,4	29,7	25,5	32,4	34,2	30,8	52,0	50,0	57,1	38,2	37,9	38,6	-	-	-
75 - 79	33,5	33,5	33,6	32,0	32,2	31,9	37,2	34,8	39,4	54,5	50,0	60,0	41,4	40,7	42,4	-	-	-
80 - 84	40,5	39,2	41,6	37,8	36,7	38,6	48,3	43,4	52,7	50,0	50,0	50,0	53,3	50,0	57,5	-	-	-
85 - 89	51,3	45,8	54,8	49,9	44,7	52,9	57,5	49,0	63,9	40,0	50,0	-	55,3	49,1	62,9	-	-	-
90 - 94	60,7	54,0	64,7	59,9	54,3	62,9	64,5	56,9	70,2	100,0	100,0	#¡DIV/0!	61,1	47,1	77,3	-	-	-
95 Y MÁS	74,4	66,4	78,4	73,9	64,2	78,5	79,1	86,7	75,0	#¡DIV/0!	#¡DIV/0!	#¡DIV/0!	74,2	61,5	83,3	-	-	-
GUANACASTE	**40,6**	**44,5**	**36,7**	**-**	**-**	**-**	**41,1**	**45,2**	**37,0**	**34,8**	**36,7**	**32,6**	**40,8**	**44,6**	**36,9**	**-**	**-**	**-**
18 AÑOS	42,4	47,3	37,7	-	-	-	44,9	49,3	40,3	33,0	42,4	23,8	40,3	44,9	35,9	-	-	-
19 AÑOS	48,4	52,9	43,6	-	-	-	50,3	54,5	46,0	35,4	36,8	34,1	47,4	52,7	41,7	-	-	-
20 - 24	50,6	55,8	45,2	-	-	-	51,2	56,6	45,6	43,7	43,9	43,6	50,6	56,2	44,9	-	-	-
25 - 29	47,0	51,5	42,3	-	-	-	46,9	51,7	42,1	40,3	41,8	38,7	47,9	52,5	43,2	-	-	-
30 - 34	43,6	49,1	37,9	-	-	-	43,7	49,6	37,7	40,9	45,0	36,4	43,7	48,9	38,4	-	-	-
35 - 39	40,9	45,7	36,0	-	-	-	41,1	45,6	36,6	34,3	39,6	28,0	41,2	46,5	35,8	-	-	-
40 - 44	38,7	43,7	33,6	-	-	-	38,6	43,3	33,9	34,8	43,2	27,1	39,3	44,3	34,1	-	-	-
45 - 49	37,1	41,4	32,6	-	-	-	37,7	42,1	33,3	29,8	31,6	28,0	37,3	42,1	32,4	-	-	-
50 - 54	34,1	37,9	30,2	-	-	-	34,7	38,9	30,7	30,6	33,3	27,4	33,7	37,3	29,8	-	-	-
55 - 59	32,4	36,0	28,6	-	-	-	33,0	37,6	28,6	28,4	31,6	24,4	32,1	34,7	29,2	-	-	-
60 - 64	30,8	33,5	28,1	-	-	-	30,9	34,4	27,5	28,9	29,3	28,5	31,1	33,0	29,0	-	-	-
65 - 69	31,1	31,9	30,3	-	-	-	31,4	32,3	30,6	26,7	26,6	26,9	31,2	32,1	30,3	-	-	-
70 - 74	32,9	32,1	33,6	-	-	-	33,5	32,2	34,6	25,1	23,6	26,9	33,3	33,3	33,3	-	-	-
75 - 79	37,2	35,5	38,8	-	-	-	38,6	36,8	40,2	27,1	24,6	29,9	37,0	35,9	38,2	-	-	-
80 - 84	44,0	40,0	47,8	-	-	-	44,0	39,9	47,4	40,1	30,9	50,4	44,6	41,6	48,0	-	-	-
85 - 89	53,0	50,5	55,1	-	-	-	54,0	51,4	56,1	52,2	44,4	60,9	51,9	50,6	53,2	-	-	-
90 - 94	59,6	53,4	64,8	-	-	-	60,7	53,5	66,8	54,8	50,0	58,5	59,2	53,9	63,5	-	-	-
95 Y MÁS	73,1	60,2	82,5	-	-	-	71,0	57,4	79,9	66,7	64,7	70,0	76,9	62,7	87,8	-	-	-
PUNTARENAS	**44,5**	**48,1**	**40,8**	**44,3**	**49,0**	**39,2**	**44,2**	**47,9**	**40,4**	**43,7**	**46,1**	**40,9**	**45,2**	**48,5**	**41,6**	**-**	**-**	**-**
18 AÑOS	46,9	50,3	43,6	45,2	46,6	43,7	46,3	48,7	43,9	52,3	54,0	50,5	47,1	52,2	41,9	-	-	-
19 AÑOS	52,1	55,4	48,7	49,0	50,2	47,9	52,6	57,6	47,5	54,4	54,2	54,6	51,7	54,1	49,1	-	-	-
20 - 24	54,0	58,1	49,7	53,6	57,6	48,9	52,8	56,7	48,9	56,7	61,4	51,8	55,0	59,3	50,4	-	-	-
25 - 29	50,1	55,1	44,9	48,8	54,2	42,8	49,4	54,8	44,1	52,0	53,6	50,1	50,8	55,9	45,5	-	-	-
30 - 34	46,7	52,2	41,0	45,8	52,5	38,3	46,7	51,8	41,6	46,7	52,7	40,4	46,8	52,7	40,8	-	-	-
35 - 39	44,2	49,3	39,0	45,4	52,2	37,9	43,9	49,1	38,8	42,7	48,4	37,2	44,4	49,1	39,7	-	-	-
40 - 44	41,7	46,5	36,7	41,9	48,1	35,5	41,8	46,4	37,2	39,2	44,5	33,4	41,9	46,6	36,9	-	-	-
45 - 49	41,0	44,8	37,0	40,6	45,6	34,9	40,8	45,0	36,6	38,3	40,9	35,2	41,7	45,1	38,1	-	-	-
50 - 54	38,3	41,8	34,6	39,1	43,3	34,3	38,2	42,3	34,0	36,3	37,5	34,7	38,7	41,7	35,3	-	-	-
55 - 59	37,4	40,0	34,6	40,0	44,9	35,0	36,6	39,0	34,2	35,1	37,9	32,0	38,2	40,5	35,6	-	-	-
60 - 64	36,1	38,4	33,6	35,4	40,9	30,4	35,8	38,6	33,0	34,2	34,7	33,5	37,0	38,4	35,4	-	-	-
65 - 69	36,3	36,7	35,8	35,8	38,5	33,0	36,4	36,8	36,1	31,9	31,4	32,6	37,0	37,1	36,8	-	-	-
70 - 74	39,2	39,0	39,4	41,5	42,5	40,6	37,8	37,6	38,1	36,5	33,3	41,0	40,7	40,9	40,5	-	-	-
75 - 79	43,4	40,9	46,1	42,2	40,6	43,3	43,9	42,8	45,0	39,1	37,8	40,8	43,8	39,6	49,1	-	-	-
80 - 84	49,2	44,7	54,0	50,8	47,6	53,5	46,9	41,4	52,4	46,9	41,4	54,7	51,6	47,9	55,9	-	-	-
85 - 89	57,2	52,8	61,5	58,9	50,8	64,3	56,7	54,2	58,8	50,6	48,3	53,1	58,6	52,4	66,2	-	-	-
90 - 94	64,2	58,4	70,7	63,2	64,3	62,5	67,7	63,0	71,5	66,2	61,5	73,1	60,2	53,6	71,1	-	-	-
95 Y MÁS	72,5	68,8	76,2	64,3	50,0	83,3	74,5	75,3	73,8	62,5	55,0	100,0	72,6	67,6	76,9	-	-	-
LIMÓN	**42,9**	**46,6**	**39,0**	**-**	**-**	**-**	**41,9**	**45,5**	**38,2**	**-**	**-**	**-**	**44,1**	**47,7**	**39,9**	**-**	**-**	**-**
18 AÑOS	43,8	47,9	39,5	-	-	-	42,8	46,7	39,2	-	-	-	44,7	49,0	39,8	-	-	-
19 AÑOS	49,3	55,3	42,9	-	-	-	46,7	52,3	41,0	-	-	-	51,6	57,9	44,7	-	-	-
20 - 24	50,2	54,7	45,6	-	-	-	48,8	53,3	44,3	-	-	-	51,6	56,0	46,9	-	-	-
25 - 29	47,2	52,2	42,1	-	-	-	46,1	50,9	41,4	-	-	-	48,4	53,5	42,8	-	-	-
30 - 34	43,9	49,4	38,3	-	-	-	42,5	47,9	37,3	-	-	-	45,4	50,9	39,6	-	-	-
35 - 39	40,8	46,6	35,1	-	-	-	40,2	45,6	35,1	-	-	-	41,5	47,6	35,2	-	-	-
40 - 44	40,4	44,6	35,9	-	-	-	38,9	42,9	35,2	-	-	-	41,9	46,4	36,8	-	-	-
45 - 49	39,0	42,9	34,7	-	-	-	38,9	43,4	34,2	-	-	-	39,1	42,4	35,3	-	-	-
50 - 54	38,1	41,6	34,1	-	-	-	37,4	40,8	33,9	-	-	-	38,9	42,5	34,5	-	-	-
55 - 59	37,2	40,3	33,7	-	-	-	36,8	40,2	33,3	-	-	-	37,6	40,4	34,2	-	-	-
60 - 64	37,3	39,4	35,0	-	-	-	36,8	39,8	33,7	-	-	-	38,0	39,0	36,7	-	-	-

ÍNDICE

CUADRO 4.5 COSTA RICA: PORCENTAJE DE ABSTENCIONISMO PARA PRESIDENCIA Y VICEPRESIDENCIAS DE LA REPÚBLICA POR ZONA, EXTRANJERO Y SEXO SEGÚN PROVINCIA Y GRUPOS DE EDAD, ELECCIONES GENERALES FEBRERO 2018

PROVINCIA Y GRUPOS DE EDAD	TOTAL			URBANA			PREDOMINANTE URBANA			RURAL			PREDOMINANTE RURAL			EXTRANJERO		
	TOTAL	HOMBRES	MUJERES	TOTAL	HOMBRES	MUJERES	TOTAL	HOMBRES	MUJERES	TOTAL	HOMBRES	MUJERES	TOTAL	HOMBRES	MUJERES	TOTAL	HOMBRES	MUJERES
65 - 69	36,1	36,5	35,6	-	-	-	35,7	36,1	35,4	-	-	-	36,5	36,9	36,0	-	-	-
70 - 74	39,1	37,2	41,4	-	-	-	38,8	36,8	40,9	-	-	-	39,5	37,5	42,1	-	-	-
75 - 79	44,9	40,8	49,6	-	-	-	44,9	40,9	49,3	-	-	-	44,8	40,7	50,0	-	-	-
80 - 84	52,3	47,2	58,0	-	-	-	52,4	47,2	58,0	-	-	-	52,0	47,2	57,9	-	-	-
85 - 89	58,5	51,2	65,7	-	-	-	60,7	54,4	66,0	-	-	-	55,7	47,7	65,3	-	-	-
90 - 94	69,4	64,1	73,9	-	-	-	72,3	66,9	76,1	-	-	-	65,9	61,4	70,7	-	-	-
95 Y MÁS	82,3	78,8	85,7	-	-	-	81,4	76,9	85,3	-	-	-	83,5	81,1	86,4	-	-	-
EXTRANJERO	**86,1**	**87,2**	**84,9**	**-**	**-**	**-**	**-**	**-**	**-**	**-**	**-**	**-**	**-**	**-**	**-**	**86,1**	**87,2**	**84,9**
18 AÑOS	79,3	82,4	76,4	-	-	-	-	-	-	-	-	-	-	-	-	79,3	82,4	76,4
19 AÑOS	85,1	84,9	85,3	-	-	-	-	-	-	-	-	-	-	-	-	85,1	84,9	85,3
20 - 24	90,6	91,4	89,9	-	-	-	-	-	-	-	-	-	-	-	-	90,6	91,4	89,9
25 - 29	81,6	83,3	79,8	-	-	-	-	-	-	-	-	-	-	-	-	81,6	83,3	79,8
30 - 34	82,7	85,4	79,2	-	-	-	-	-	-	-	-	-	-	-	-	82,7	85,4	79,2
35 - 39	83,8	86,3	80,5	-	-	-	-	-	-	-	-	-	-	-	-	83,8	86,3	80,5
40 - 44	84,7	86,4	82,5	-	-	-	-	-	-	-	-	-	-	-	-	84,7	86,4	82,5
45 - 49	86,8	88,0	85,3	-	-	-	-	-	-	-	-	-	-	-	-	86,8	88,0	85,3
50 - 54	87,5	88,3	86,7	-	-	-	-	-	-	-	-	-	-	-	-	87,5	88,3	86,7
55 - 59	88,6	88,2	89,0	-	-	-	-	-	-	-	-	-	-	-	-	88,6	88,2	89,0
60 - 64	89,7	89,6	89,7	-	-	-	-	-	-	-	-	-	-	-	-	89,7	89,6	89,7
65 - 69	90,8	89,7	91,7	-	-	-	-	-	-	-	-	-	-	-	-	90,8	89,7	91,7
70 - 74	90,4	87,6	92,4	-	-	-	-	-	-	-	-	-	-	-	-	90,4	87,6	92,4
75 - 79	91,0	90,7	91,1	-	-	-	-	-	-	-	-	-	-	-	-	91,0	90,7	91,1
80 - 84	95,0	93,1	95,8	-	-	-	-	-	-	-	-	-	-	-	-	95,0	93,1	95,8
85 - 89	92,9	97,1	91,4	-	-	-	-	-	-	-	-	-	-	-	-	92,9	97,1	91,4
90 - 94	96,0	100,0	94,4	-	-	-	-	-	-	-	-	-	-	-	-	96,0	100,0	94,4
95 Y MÁS	94,1	80,0	100,0	-	-	-	-	-	-	-	-	-	-	-	-	94,1	80,0	100,0

GRÁFICO 4.9
COSTA RICA: VOTOS RECIBIDOS Y ABSTENCIONISMO POR SEXO SEGÚN GRUPOS DE EDAD ELECCIONES GENERALES FEBRERO 2018

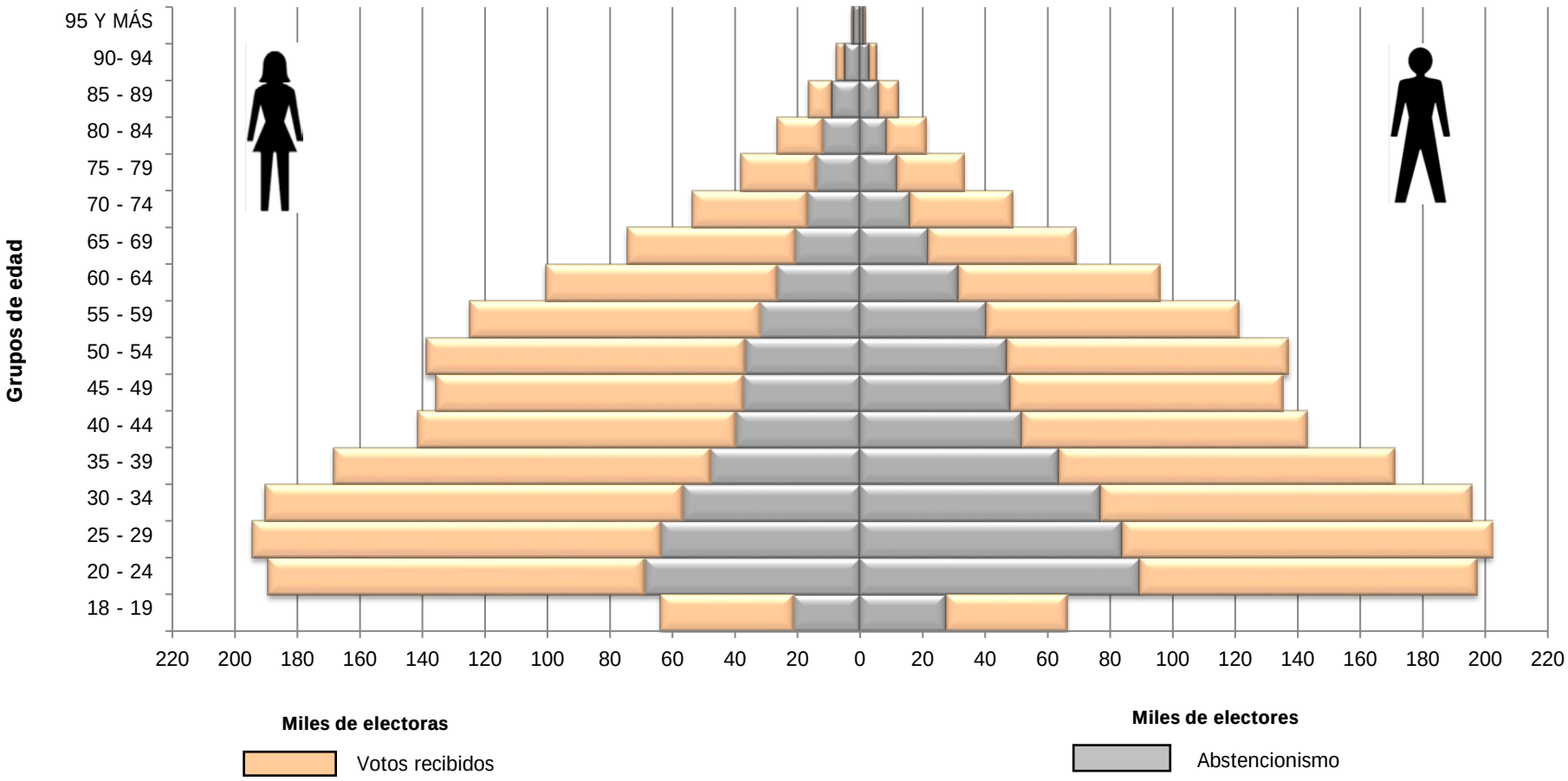

FUENTE: Tribunal Supremo de Elecciones.

GRÁFICO 4.10
COSTA RICA: PORCENTAJE DE PARTICIPACIÓN POR ZONA URBANA SEGÚN PROVINCIA ELECCIONES GENERALES FEBRERO 2018

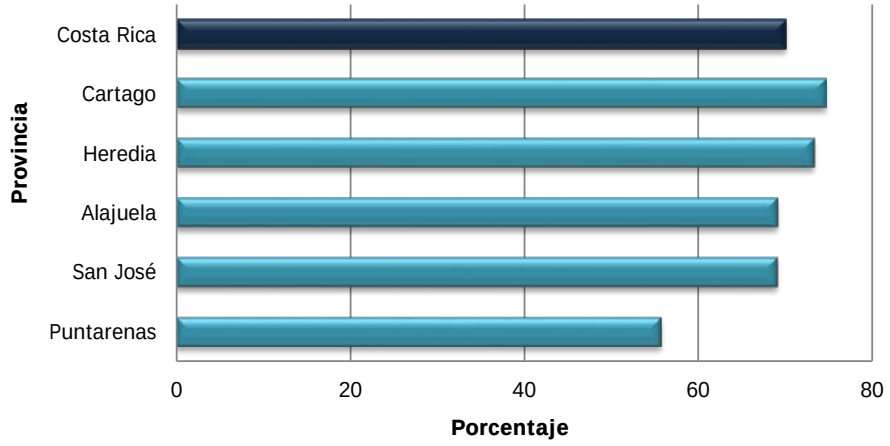

GRÁFICO 4.11
COSTA RICA: PORCENTAJE DE PARTICIPACIÓN POR ZONA PREDOMINANTE URBANA SEGÚN PROVINCIA ELECCIONES GENERALES FEBRERO 2018

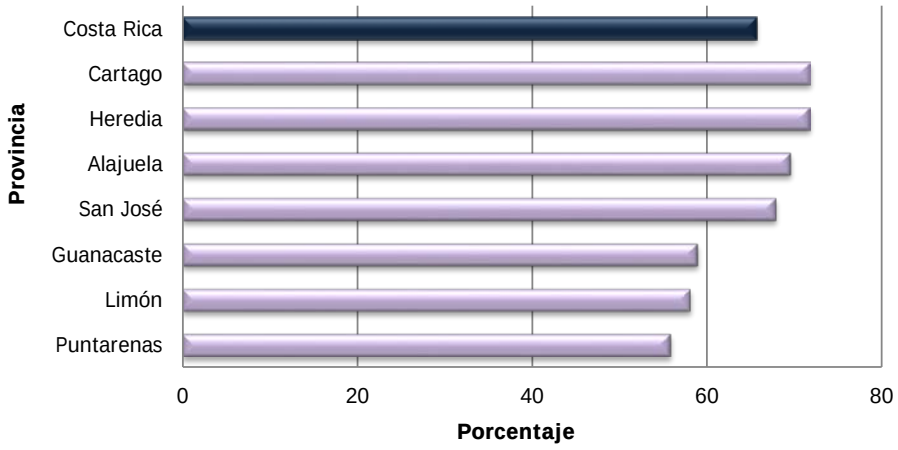

GRÁFICO 4.12
COSTA RICA: PORCENTAJE DE PARTICIPACIÓN POR ZONA RURAL SEGÚN PROVINCIA ELECCIONES GENERALES FEBRERO 2018

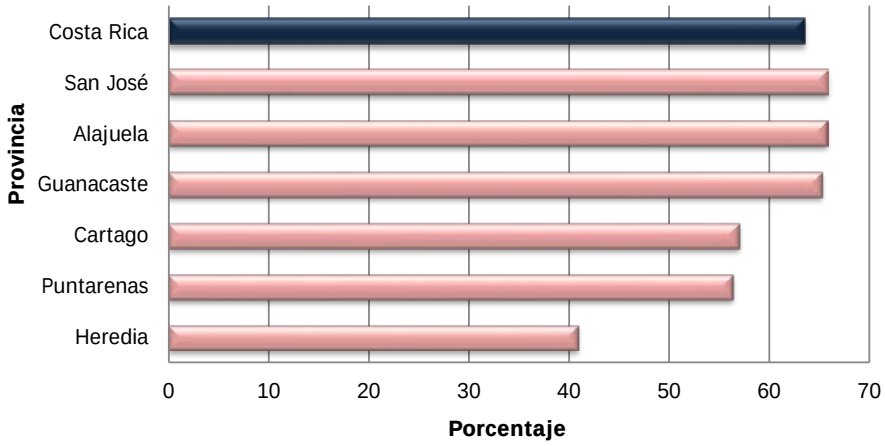

GRÁFICO 4.13
COSTA RICA: PORCENTAJE DE PARTICIPACIÓN POR ZONA PREDOMINANTE RURAL SEGÚN PROVINCIA ELECCIONES GENERALES FEBRERO 2018

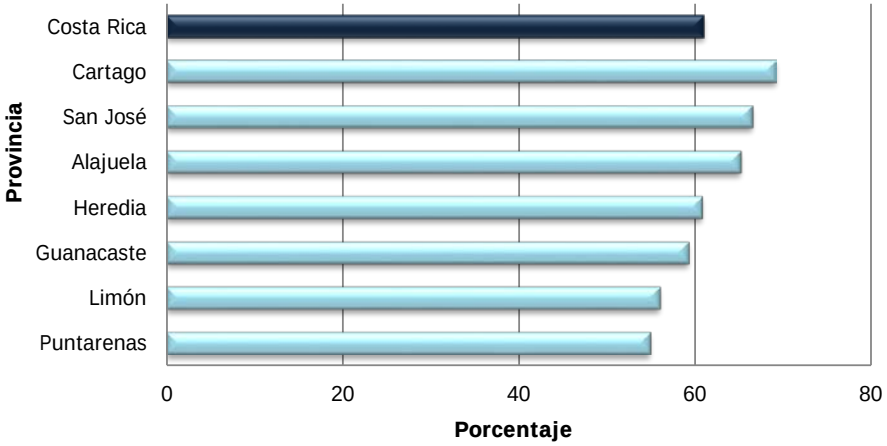

FUENTE: Tribunal Supremo de Elecciones.

GRÁFICO 4.14
COSTA RICA: PORCENTAJE DE ABSTENCIONISMO POR ZONA URBANA SEGÚN PROVINCIA ELECCIONES GENERALES FEBRERO 2018

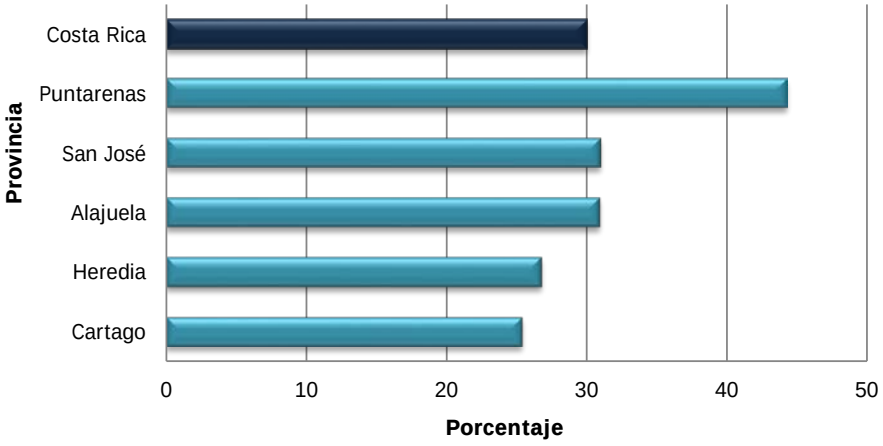

GRÁFICO 4.15
COSTA RICA: PORCENTAJE DE ABSTENCIONISMO POR ZONA PREDOMINANTE URBANA SEGÚN PROVINCIA ELECCIONES GENERALES FEBRERO 2018

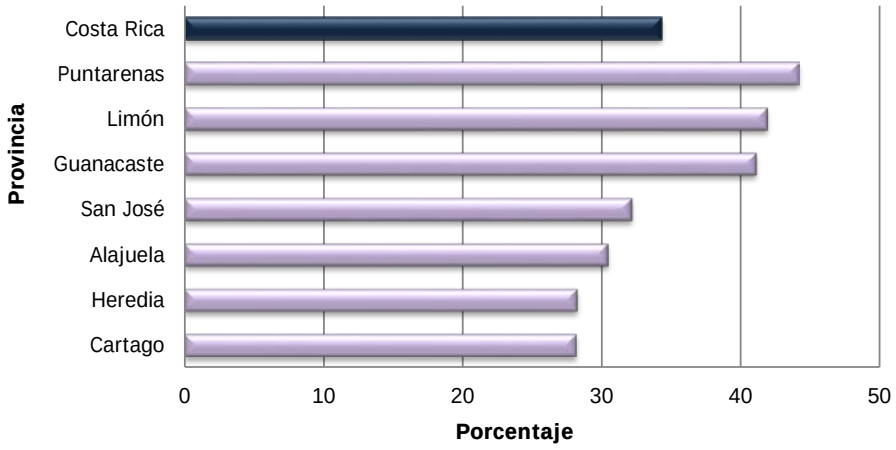

GRÁFICO 4.16
COSTA RICA: PORCENTAJE DE ABSTENCIONISMO POR ZONA RURAL SEGÚN PROVINCIA ELECCIONES GENERALES FEBRERO 2018

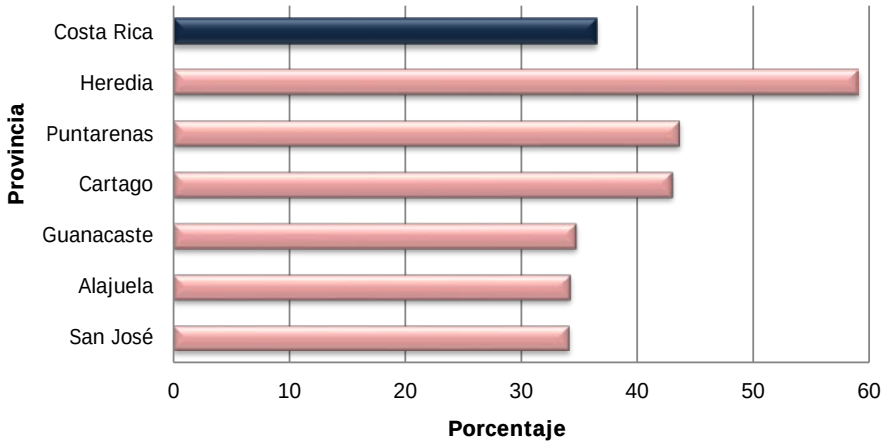

GRÁFICO 4.17
COSTA RICA: PORCENTAJE DE ABSTENCIONISMO POR ZONA PREDOMINANTE RURAL SEGÚN PROVINCIA ELECCIONES GENERALES FEBRERO 2018

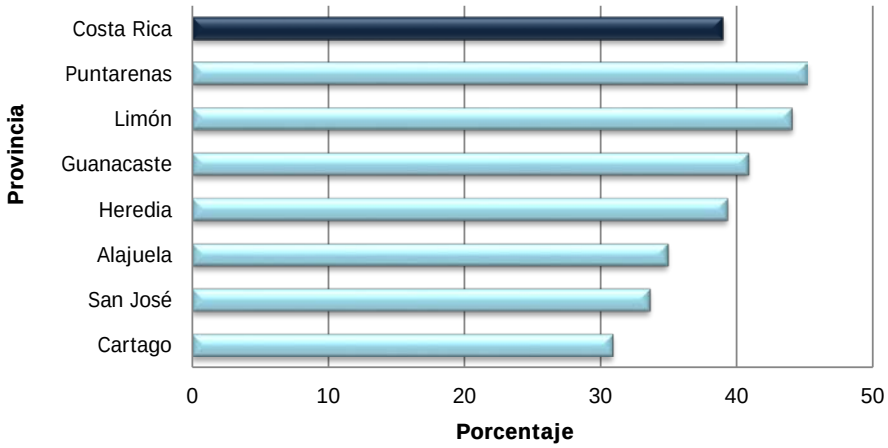

FUENTE: Tribunal Supremo de Elecciones.

Capítulo V

DISTRIBUCIÓN POR ZONA Y GRUPOS DE EDAD SEGÚN:

HOGARES DE ANCIANOS

CENTROS PENITENCIARIOS

ZONAS INDÍGENAS

CENTROS DE SALUD MENTAL

CUADRO 5.1 COSTA RICA: ELECTORADO VOTOS RECIBIDOS Y ABSTENCIONISMO EN CENTROS PENITENCIARIOS, HOGARES DE ANCIANOS , ZONAS INDÍGENAS Y CENTROS DE SALUD MENTAL SEGÚN PROVINCIA, ELECCIONES GENERALES FEBRERO 2018

PROVINCIA	TOTAL					HOMBRE					MUJER				
	TOTAL	VOTOS RECIBIDOS		ABSTENCIONISMO		TOTAL	VOTOS RECIBIDOS		ABSTENCIONISMO		TOTAL	VOTOS RECIBIDOS		ABSTENCIONISMO	
		ABS	%	ABS	%		ABS	%	ABS	%		ABS	%	ABS	%
HOGARES DE ANCIANOS	**2 448**	**1 041**	**42,5**	**1 407**	**57,5**	**1 282**	**537**	**41,9**	**745**	**58,1**	**1 166**	**504**	**43,2**	**662**	**56,8**
SAN JOSÉ	773	315	40,8	458	59,2	360	154	42,8	206	57,2	413	161	39,0	252	61,0
ALAJUELA	664	321	48,3	343	51,7	325	149	45,8	176	54,2	339	172	50,7	167	49,3
CARTAGO	164	76	46,3	88	53,7	86	39	45,3	47	54,7	78	37	47,4	41	52,6
HEREDIA	226	125	55,3	101	44,7	117	60	51,3	57	48,7	109	65	59,6	44	40,4
GUANACASTE	189	66	34,9	123	65,1	112	33	29,5	79	70,5	77	33	42,9	44	57,1
PUNTARENAS	279	105	37,6	174	62,4	184	78	42,4	106	57,6	95	27	28,4	68	71,6
LIMÓN	153	33	21,6	120	78,4	98	24	24,5	74	75,5	55	9	16,4	46	83,6
CENTROS PENITENCIARIOS	**9 575**	**6 455**	**67,4**	**3 120**	**32,6**	**9 177**	**6 184**	**67,4**	**2 993**	**32,6**	**398**	**271**	**68,1**	**127**	**31,9**
SAN JOSÉ	1 960	1 327	67,7	633	32,3	1 588	1 073	67,6	515	32,4	372	254	68,3	118	31,7
ALAJUELA	3 923	2 813	71,7	1 110	28,3	3 923	2 813	71,7	1 110	28,3	-	-	-	-	-
CARTAGO	581	380	65,4	201	34,6	581	380	65,4	201	34,6	-	-	-	-	-
HEREDIA	59	36	61,0	23	39,0	51	32	62,7	19	37,3	8	4	50,0	4	50,0
GUANACASTE	776	447	57,6	329	42,4	758	434	57,3	324	42,7	18	13	72,2	5	27,8
PUNTARENAS	736	505	68,6	231	31,4	736	505	68,6	231	31,4	-	-	-	-	-
LIMÓN	1 540	947	61,5	593	38,5	1 540	947	61,5	593	38,5	-	-	-	-	-
ZONAS INDÍGENAS	**34 939**	**17 660**	**50,5**	**17 279**	**49,5**	**18 366**	**9 681**	**52,7**	**8 685**	**47,3**	**16 573**	**7 979**	**48,1**	**8 594**	**51,9**
SAN JOSÉ	1 645	626	38,1	1 019	61,9	863	361	41,8	502	58,2	782	265	33,9	517	66,1
ALAJUELA	773	240	31,0	533	69,0	395	128	32,4	267	67,6	378	112	29,6	266	70,4
CARTAGO	2 841	1 785	62,8	1 056	37,2	1 431	889	62,1	542	37,9	1 410	896	63,5	514	36,5
HEREDIA	-	-	-	-	-	-	-	-	-	-	-	-	-	-	-
GUANACASTE	878	297	33,8	581	66,2	454	155	34,1	299	65,9	424	142	33,5	282	66,5
PUNTARENAS	14 363	7 211	50,2	7 152	49,8	7 645	4 000	52,3	3 645	47,7	6 718	3 211	47,8	3 507	52,2
LIMÓN	14 439	7 501	51,9	6 938	48,1	7 578	4 148	54,7	3 430	45,3	6 861	3 353	48,9	3 508	51,1
CENTROS DE SALUD MENTAL	**337**	**229**	**68,0**	**108**	**32,0**	**261**	**172**	**65,9**	**89**	**34,1**	**76**	**57**	**75,0**	**19**	**25,0**
SAN JOSÉ	252	168	66,7	84	33,3	204	128	62,7	76	37,3	48	40	83,3	8	16,7
ALAJUELA	-	-	-	-	-	-	-	-	-	-	-	-	-	-	-
CARTAGO	85	61	71,8	24	28,2	57	44	77,2	13	22,8	28	17	60,7	11	39,3
HEREDIA	-	-	-	-	-	-	-	-	-	-	-	-	-	-	-
GUANACASTE	-	-	-	-	-	-	-	-	-	-	-	-	-	-	-
PUNTARENAS	-	-	-	-	-	-	-	-	-	-	-	-	-	-	-
LIMÓN	-	-	-	-	-	-	-	-	-	-	-	-	-	-	-

CUADRO 5.2 COSTA RICA: ELECTORADO, VOTOS RECIBIDOS Y ABSTENCIONISMO CENTROS PENITENCIARIOS, POR SEXO SEGÚN PROVINCIA Y DISTRITO ELECTORAL, ELECCIONES GENERALES FEBRERO 2018

PROVINCIA Y DISTRITO ELECTORAL	TOTAL					HOMBRE					MUJER				
	TOTAL	VOTOS RECIBIDOS		ABSTENCIONISMO		TOTAL	VOTOS RECIBIDOS		ABSTENCIONISMO		TOTAL	VOTOS RECIBIDOS		ABSTENCIONISMO	
		ABS	%	ABS	%		ABS	%	ABS	%		ABS	%	ABS	%
SAN JOSÉ	**1 960**	**633**	**32,3**	**1 327**	**67,7**	**1 588**	**515**	**32,4**	**1 073**	**67,6**	**372**	**118**	**31,7**	**254**	**68,3**
C P CRISTO REY	594	52	8,8	542	91,2	594	52	8,8	542	91,2	-	-	-	-	-
C P SAN RAFAEL ARRIBA	372	118	31,7	254	68,3	-	-	0,0	-	0,0	372	118	31,7	254	68,3
C P PALMARES	896	373	41,6	523	58,4	896	373	41,6	523	58,4	-	-	-	-	-
C P UNIDAD DE ATENCIÓN INTEGRAL	98	90	91,8	8	8,2	98	90	91,8	8	8,2	-	-	-	-	-
ALAJUELA	**3 923**	**1 110**	**28,3**	**2 813**	**71,7**	**3 923**	**1 110**	**28,3**	**2 813**	**71,7**	**-**	**-**	**-**	**-**	**-**
C P TALLERES INDUSTRIALES	270	158	58,5	112	41,5	270	158	58,5	112	41,5	-	-	-	-	-
C P SAN RAFAEL	555	109	19,6	446	80,4	555	109	19,6	446	80,4	-	-	-	-	-
C P ÁMBITO B [MÍNIMA]	707	135	19,1	572	80,9	707	135	19,1	572	80,9	-	-	-	-	-
C P ÁMBITO C [MEDIANA ABIERTA]	327	85	26,0	242	74,0	327	85	26,0	242	74,0	-	-	-	-	-
C P ÁMBITOS D [MED CERRADA] E [MÁXIMA]	368	83	22,6	285	77,4	368	83	22,6	285	77,4	-	-	-	-	-
C P GERARDO RODRÍGUEZ ECHEVERRÍA	842	160	19,0	682	81,0	842	160	19,0	682	81,0	-	-	-	-	-
C P ADULTO MAYOR	127	68	53,5	59	46,5	127	68	53,5	59	46,5	-	-	-	-	-
C P ADULTO JOVEN	123	49	39,8	74	60,2	123	49	39,8	74	60,2	-	-	-	-	-
C P SAN RAMÓN	122	40	32,8	82	67,2	122	40	32,8	82	67,2	-	-	-	-	-
C P PALMERA [LA MARINA]	482	223	46,3	259	53,7	482	223	46,3	259	53,7	-	-	-	-	-
CARTAGO	**581**	**201**	**34,6**	**380**	**65,4**	**581**	**201**	**34,6**	**380**	**65,4**	**-**	**-**	**-**	**-**	**-**
C P SAN FRANCISCO	581	201	34,6	380	65,4	581	201	34,6	380	65,4	-	-	-	-	-
HEREDIA	**59**	**23**	**39,0**	**36**	**61,0**	**51**	**19**	**37,3**	**32**	**62,7**	**8**	**4**	**50,0**	**4**	**50,0**
C P SAN ISIDRO JUVENIL ZURQUI	59	23	39,0	36	61,0	51	19	37,3	32	62,7	8	4	50,0	4	50,0
GUANACASTE	**776**	**329**	**42,4**	**447**	**57,6**	**758**	**324**	**42,7**	**434**	**57,3**	**18**	**5**	**27,8**	**13**	**72,2**
C P LIBERIA [MODULO B CASITAS]	424	155	36,6	269	63,4	406	150	36,9	256	63,1	18	5	27,8	13	72,2
C P LIBERIA [MODULO D1-D2]	263	120	45,6	143	54,4	263	120	45,6	143	54,4	-	-	-	-	-
C P LIBERIA [MODULO D3-D4]	89	54	60,7	35	39,3	89	54	60,7	35	39,3	-	-	-	-	-
PUNTARENAS	**736**	**231**	**31,4**	**505**	**68,6**	**736**	**231**	**31,4**	**505**	**68,6**	**-**	**-**	**-**	**-**	**-**
C P EL ROBLE SENTENCIADOS	666	202	30,3	464	69,7	666	202	30,3	464	69,7	-	-	-	-	-
C P EL ROBLE INDICIADOS	70	29	41,4	41	58,6	70	29	41,4	41	58,6	-	-	-	-	-
LIMÓN	**1 540**	**593**	**38,5**	**947**	**61,5**	**1 540**	**593**	**38,5**	**947**	**61,5**	**-**	**-**	**-**	**-**	**-**
C P RÍO BLANCO [SANDOVAL]	640	242	37,8	398	62,2	640	242	37,8	398	62,2	-	-	-	-	-
C P ROXANA	503	175	34,8	328	65,2	503	175	34,8	328	65,2	-	-	-	-	-
C P ROXANA {MODULOS D-E}	355	150	42,3	205	57,7	355	150	42,3	205	57,7	-	-	-	-	-
C P ROXANA [MODULO AGROPECUARIO]	42	26	61,9	16	38,1	42	26	61,9	16	38,1	-	-	-	-	-

CUADRO 5.3 COSTA RICA: ELECTORADO, VOTOS RECIBIDOS Y ABSTENCIONISMO EN HOGARES DE ANCIANOS, POR SEXO, SEGÚN PROVINCIA Y DISTRITO ELECTORAL
ELECCIONES GENERALES FEBRERO 2018

ÍNDICE

PROVINCIA Y DISTRITO ELECTORAL	TOTAL					HOMBRE					MUJER				
	TOTAL	VOTOS RECIBIDOS		ABSTENCIONISMO		TOTAL	VOTOS RECIBIDOS		ABSTENCIONISMO		TOTAL	VOTOS RECIBIDOS		ABSTENCIONISMO	
		ABS	%	ABS	%		ABS	%	ABS	%		ABS	%	ABS	%
SAN JOSÉ	**773**	**458**	**59,2**	**315**	**40,8**	**360**	**206**	**57,2**	**154**	**42,8**	**413**	**252**	**61,0**	**161**	**39,0**
H A MAGDALA	60	43	71,7	17	28,3	27	22	81,5	5	18,5	33	21	63,6	12	36,4
H A OFELIA CARVAJAL DE NARANJO	76	37	48,7	39	51,3	30	14	46,7	16	53,3	46	23	50,0	23	50,0
H A SAN CAYETANO	39	10	25,6	29	74,4	18	3	16,7	15	83,3	21	7	33,3	14	66,7
H A COM MORICE [LA CASONA]	45	29	64,4	16	35,6	23	13	56,5	10	43,5	22	16	72,7	6	27,3
H A CORAZÓN DE JESÚS	38	25	65,8	13	34,2	21	14	66,7	7	33,3	17	11	64,7	6	35,3
H A LOS SANTOS	47	28	59,6	19	40,4	22	12	54,5	10	45,5	25	16	64,0	9	36,0
H A SAN FRANCISCO DE ASÍS	42	26	61,9	16	38,1	20	12	60,0	8	40,0	22	14	63,6	8	36,4
H A CARLOS MARÍA ULLOA	131	70	53,4	61	46,6	58	31	53,4	27	46,6	73	39	53,4	34	46,6
H A CORTEZA AMARILLA EMMANUEL	17	8	47,1	9	52,9	4	1	25,0	3	75,0	13	7	53,8	6	46,2
H A ACOSTA	44	30	68,2	14	31,8	23	14	60,9	9	39,1	21	16	76,2	5	23,8
H A CASA NAZARETH	25	12	48,0	13	52,0	14	7	50,0	7	50,0	11	5	45,5	6	54,5
H A MONTES DE OCA	78	55	70,5	23	29,5	33	22	66,7	11	33,3	45	33	73,3	12	26,7
H A CURRIDABAT	44	30	68,2	14	31,8	16	10	62,5	6	37,5	28	20	71,4	8	28,6
H A MONSEÑOR DELFÍN QUESADA CASTRO	87	55	63,2	32	36,8	51	31	60,8	20	39,2	36	24	66,7	12	33,3
ALAJUELA	**664**	**343**	**51,7**	**321**	**48,3**	**325**	**176**	**54,2**	**149**	**45,8**	**339**	**167**	**49,3**	**172**	**50,7**
H A SANTIAGO CRESPO CALVO	173	73	42,2	100	57,8	74	33	44,6	41	55,4	99	40	40,4	59	59,6
H A SAN RAMÓN	62	34	54,8	28	45,2	28	17	60,7	11	39,3	34	17	50,0	17	50,0
H A JAFETH JIMÉNEZ MORALES	90	45	50,0	45	50,0	39	12	30,8	27	69,2	51	33	64,7	18	35,3
H A HORTENSIA RODRÍGUEZ S DE B	67	28	41,8	39	58,2	34	15	44,1	19	55,9	33	13	39,4	20	60,6
H A JOSÉ DEL OLMO	56	23	41,1	33	58,9	23	12	52,2	11	47,8	33	11	33,3	22	66,7
H A PALMARES	70	49	70,0	21	30,0	36	25	69,4	11	30,6	34	24	70,6	10	29,4
H A PRESBITERO JESÚS MARÍA VARGAS	27	20	74,1	7	25,9	16	12	75,0	4	25,0	11	8	72,7	3	27,3
H A SAN VICENTE DE PAÚL	68	36	52,9	32	47,1	47	28	59,6	19	40,4	21	8	38,1	13	61,9
H A SAN RAFAEL	51	35	68,6	16	31,4	28	22	78,6	6	21,4	23	13	56,5	10	43,5
CARTAGO	**164**	**88**	**53,7**	**76**	**46,3**	**86**	**47**	**54,7**	**39**	**45,3**	**78**	**41**	**52,6**	**37**	**47,4**
H A ASILO DE LA VEJEZ	104	50	48,1	54	51,9	48	22	45,8	26	54,2	56	28	50,0	28	50,0
H A SAN BUENAVENTURA	60	38	63,3	22	36,7	38	25	65,8	13	34,2	22	13	59,1	9	40,9
HEREDIA	**226**	**101**	**44,7**	**125**	**55,3**	**117**	**57**	**48,7**	**60**	**51,3**	**109**	**44**	**40,4**	**65**	**59,6**
H A REINA DE LOS ANGELES	14	10	71,4	4	28,6	7	6	85,7	1	14,3	7	4	57,1	3	42,9
H A SEÑORA DE LOS ANGELES	96	32	33,3	64	66,7	52	19	36,5	33	63,5	44	13	29,5	31	70,5
H A ALFREDO Y DELIA GONZÁLEZ FLORES	90	45	50,0	45	50,0	40	22	55,0	18	45,0	50	23	46,0	27	54,0
H A SAN AGUSTÍN	26	14	53,8	12	46,2	18	10	55,6	8	44,4	8	4	50,0	4	50,0
GUANACASTE	**189**	**123**	**65,1**	**66**	**34,9**	**112**	**79**	**70,5**	**33**	**29,5**	**77**	**44**	**57,1**	**33**	**42,9**
H A LIBERIA	31	17	54,8	14	45,2	20	12	60,0	8	40,0	11	5	45,5	6	54,5
H A SAN BLAS	29	21	72,4	8	27,6	15	11	73,3	4	26,7	14	10	71,4	4	28,6
H A NUESTRA SEÑORA DEL ROSARIO	15	7	46,7	8	53,3	8	5	62,5	3	37,5	7	2	28,6	5	71,4
H A MARY BLANCO	25	22	88,0	3	12,0	16	15	93,8	1	6,3	9	7	77,8	2	22,2
H A SAN JORGE	34	16	47,1	18	52,9	22	12	54,5	10	45,5	12	4	33,3	8	66,7
H A TILARÁN	31	24	77,4	7	22,6	19	16	84,2	3	15,8	12	8	66,7	4	33,3
H A SAGRADO CORAZON DE JESÚS	24	16	66,7	8	33,3	12	8	66,7	4	33,3	12	8	66,7	4	33,3

CUADRO 5.3 COSTA RICA: ELECTORADO, VOTOS RECIBIDOS Y ABSTENCIONISMO EN HOGARES DE ANCIANOS, POR SEXO, SEGÚN PROVINCIA Y DISTRITO ELECTORAL
ELECCIONES GENERALES FEBRERO 2018

ÍNDICE

PROVINCIA Y DISTRITO ELECTORAL	TOTAL					HOMBRE					MUJER				
	TOTAL	VOTOS RECIBIDOS		ABSTENCIONISMO		TOTAL	VOTOS RECIBIDOS		ABSTENCIONISMO		TOTAL	VOTOS RECIBIDOS		ABSTENCIONISMO	
		ABS	%	ABS	%		ABS	%	ABS	%		ABS	%	ABS	%
PUNTARENAS	**279**	**174**	**62,4**	**105**	**37,6**	**184**	**106**	**57,6**	**78**	**42,4**	**95**	**68**	**71,6**	**27**	**28,4**
H A MIGUEL MORENO	38	23	60,5	15	39,5	23	11	47,8	12	52,2	15	12	80,0	3	20,0
H A MARÍA INMACULADA	32	21	65,6	11	34,4	17	9	52,9	8	47,1	15	12	80,0	3	20,0
H A CARLOS VENEGAS	27	14	51,9	13	48,1	17	9	52,9	8	47,1	10	5	50,0	5	50,0
H A FRAY CASIANO DE MADRID	39	25	64,1	14	35,9	22	14	63,6	8	36,4	17	11	64,7	6	35,3
H A PALMAR SUR	43	25	58,1	18	41,9	33	17	51,5	16	48,5	10	8	80,0	2	20,0
H A PAQUITA	20	12	60,0	8	40,0	15	7	46,7	8	53,3	5	5	100,0	-	0,0
H A GOLFITO	23	16	69,6	7	30,4	18	13	72,2	5	27,8	5	3	60,0	2	40,0
H A COTO BRUS	24	19	79,2	5	20,8	17	16	94,1	1	5,9	7	3	42,9	4	57,1
H A NEILY	33	19	57,6	14	42,4	22	10	45,5	12	54,5	11	9	81,8	2	18,2
LIMÓN	**153**	**120**	**78,4**	**33**	**21,6**	**98**	**74**	**75,5**	**24**	**24,5**	**55**	**46**	**83,6**	**9**	**16,4**
H A VÍCTOR CASCO TORRES	27	24	88,9	3	11,1	12	10	83,3	2	16,7	15	14	93,3	1	6,7
H A GUÁPILES	38	34	89,5	4	10,5	30	28	93,3	2	6,7	8	6	75,0	2	25,0
H A CARIARI	54	37	68,5	17	31,5	35	22	62,9	13	37,1	19	15	78,9	4	21,1
H A SANTA LUISA	16	11	68,8	5	31,3	8	4	50,0	4	50,0	8	7	87,5	1	12,5
H A DAVID GARRO	18	14	77,8	4	22,2	13	10	76,9	3	23,1	5	4	80,0	1	20,0

CUADRO 5.4 COSTA RICA: ELECTORADO, VOTOS RECIBIDOS Y ABSTENCIONISMO EN ZONAS INDÍGENAS, POR SEXO SEGÚN PROVINCIA Y DISTRITO ELECTORAL, ELECCIONES GENERALES FEBRERO 2018

PROVINCIA Y DISTRITO ELECTRORAL	TOTAL					HOMBRE					MUJER				
	TOTAL	VOTOS RECIBIDOS		ABSTENCIONISMO		TOTAL	VOTOS RECIBIDOS		ABSTENCIONISMO		TOTAL	VOTOS RECIBIDOS		ABSTENCIONISMO	
		ABS	%	ABS	%		ABS	%	ABS	%		ABS	%	ABS	%
SAN JOSÉ	**1 645**	**1 019**	**61,9**	**626**	**38,1**	**863**	**502**	**58,2**	**361**	**41,8**	**782**	**517**	**66,1**	**265**	**33,9**
ZAPATÓN [SAN CARLOS]	349	218	62,5	131	37,5	190	112	58,9	78	41,1	159	106	66,7	53	33,3
BAJO REY	47	25	53,2	22	46,8	25	14	56,0	11	44,0	22	11	50,0	11	50,0
QUITIRRISÍ	955	613	64,2	342	35,8	506	305	60,3	201	39,7	449	308	68,6	141	31,4
CHINA KICHÁ	294	163	55,4	131	44,6	142	71	50,0	71	50,0	152	92	60,5	60	39,5
ALAJUELA	**773**	**533**	**69,0**	**240**	**31,0**	**395**	**267**	**67,6**	**128**	**32,4**	**378**	**266**	**70,4**	**112**	**29,6**
MARGARITA	448	299	66,7	149	33,3	223	143	64,1	80	35,9	225	156	69,3	69	30,7
TONJIBE	325	234	72,0	91	28,0	172	124	72,1	48	27,9	153	110	71,9	43	28,1
CARTAGO	**2 841**	**1 056**	**37,2**	**1 785**	**62,8**	**1 431**	**542**	**37,9**	**889**	**62,1**	**1 410**	**514**	**36,5**	**896**	**63,5**
GRANO DE ORO O XARA	806	401	49,8	405	50,2	391	198	50,6	193	49,4	415	203	48,9	212	51,1
SIMIRIÑAC [JACUY]	291	139	47,8	152	52,2	147	72	49,0	75	51,0	144	67	46,5	77	53,5
DUCLAC [ALTO PACUARE]	234	26	11,1	208	88,9	115	11	9,6	104	90,4	119	15	12,6	104	87,4
JAKI [CAPILLA DOS CHIRRIPÓ ARRIBA]	348	63	18,1	285	81,9	181	37	20,4	144	79,6	167	26	15,6	141	84,4
BOLORI ÑAC [CAPILLA UNO]	314	126	40,1	188	59,9	166	68	41,0	98	59,0	148	58	39,2	90	60,8
NIMARI-ÑAC [RÍO PEJE]	217	79	36,4	138	63,6	111	44	39,6	67	60,4	106	35	33,0	71	67,0
NAMALDI	108	49	45,4	59	54,6	51	19	37,3	32	62,7	57	30	52,6	27	47,4
TSIPIRI [QUEBRADA PLATANILLO]	497	160	32,2	337	67,8	256	86	33,6	170	66,4	241	74	30,7	167	69,3
JACBATA [CERRO AZUL]	26	13	50,0	13	50,0	13	7	53,8	6	46,2	13	6	46,2	7	53,8
GUANACASTE	**878**	**581**	**66,2**	**297**	**33,8**	**454**	**299**	**65,9**	**155**	**34,1**	**424**	**282**	**66,5**	**142**	**33,5**
MATAMBUGUITO	190	126	66,3	64	33,7	97	67	69,1	30	30,9	93	59	63,4	34	36,6
MATAMBÚ	688	455	66,1	233	33,9	357	232	65,0	125	35,0	331	223	67,4	108	32,6
PUNTARENAS	**14 363**	**7 152**	**49,8**	**7 211**	**50,2**	**7 645**	**3 645**	**47,7**	**4 000**	**52,3**	**6 718**	**3 507**	**52,2**	**3 211**	**47,8**
SALITRE	432	231	53,5	201	46,5	229	123	53,7	106	46,3	203	108	53,2	95	46,8
BORUCA	1 202	613	51,0	589	49,0	637	294	46,2	343	53,8	565	319	56,5	246	43,5
LAS PILAS	139	61	43,9	78	56,1	84	36	42,9	48	57,1	55	25	45,5	30	54,5
COLINAS [MAÍZ DE LOS UVA]	341	163	47,8	178	52,2	185	82	44,3	103	55,7	156	81	51,9	75	48,1
CURRÉ	378	212	56,1	166	43,9	195	106	54,4	89	45,6	183	106	57,9	77	42,1
LA DANTA O CONCEPCIÓN	425	221	52,0	204	48,0	226	114	50,4	112	49,6	199	107	53,8	92	46,2
UJARRÁS	895	447	49,9	448	50,1	469	226	48,2	243	51,8	426	221	51,9	205	48,1
BAJO LAS BRISAS	791	333	42,1	458	57,9	408	157	38,5	251	61,5	383	176	46,0	207	54,0
TÉRRABA	568	375	66,0	193	34,0	301	183	60,8	118	39,2	267	192	71,9	75	28,1
SAN RAFAEL DE CABAGRA	836	341	40,8	495	59,2	433	161	37,2	272	62,8	403	180	44,7	223	55,3
BIJAGUAL	460	220	47,8	240	52,2	255	120	47,1	135	52,9	205	100	48,8	105	51,2
CAJÓN	246	79	32,1	167	67,9	149	51	34,2	98	65,8	97	28	28,9	69	71,1
GUAGARAL	234	129	55,1	105	44,9	130	72	55,4	58	44,6	104	57	54,8	47	45,2
MAÍZ DE BORUCA	344	192	55,8	152	44,2	192	111	57,8	81	42,2	152	81	53,3	71	46,7
CHÁNGUENA [LA FILA]	261	136	52,1	125	47,9	150	74	49,3	76	50,7	111	62	55,9	49	44,1
PILÓN	464	229	49,4	235	50,6	259	125	48,3	134	51,7	205	104	50,7	101	49,3
LAS VEGAS DE RÍO CHÁNGUENA	103	31	30,1	72	69,9	60	18	30,0	42	70,0	43	13	30,2	30	69,8
LA BONGA	268	174	64,9	94	35,1	155	106	68,4	49	31,6	113	68	60,2	45	39,8

CUADRO 5.4 COSTA RICA: ELECTORADO, VOTOS RECIBIDOS Y ABSTENCIONISMO EN ZONAS INDÍGENAS, POR SEXO SEGÚN PROVINCIA Y DISTRITO ELECTORAL, ELECCIONES GENERALES FEBRERO 2018

PROVINCIA Y DISTRITO ELECTRORAL	TOTAL					HOMBRE					MUJER				
	TOTAL	VOTOS RECIBIDOS		ABSTENCIONISMO		TOTAL	VOTOS RECIBIDOS		ABSTENCIONISMO		TOTAL	VOTOS RECIBIDOS		ABSTENCIONISMO	
		ABS	%	ABS	%		ABS	%	ABS	%		ABS	%	ABS	%
SAN VICENTE [UPIAV 2]	132	70	53,0	62	47,0	71	35	49,3	36	50,7	61	35	57,4	26	42,6
PARAÍSO	220	97	44,1	123	55,9	119	53	44,5	66	55,5	101	44	43,6	57	56,4
PUENTE DE SALITRE	339	124	36,6	215	63,4	179	68	38,0	111	62,0	160	56	35,0	104	65,0
SHAMBA	187	82	43,9	105	56,1	107	48	44,9	59	55,1	80	34	42,5	46	57,5
LA PEÑA DE BURICA	201	29	14,4	172	85,6	112	18	16,1	94	83,9	89	11	12,4	78	87,6
GUAYMÍ DE BURICA	216	120	55,6	96	44,4	120	62	51,7	58	48,3	96	58	60,4	38	39,6
ALTO CONTE [MOLO DUBTDO]	282	165	58,5	117	41,5	153	92	60,1	61	39,9	129	73	56,6	56	43,4
PROGRESO DE CONTEBURICA	221	140	63,3	81	36,7	122	80	65,6	42	34,4	99	60	60,6	39	39,4
SAN GERARDO	113	62	54,9	51	45,1	63	30	47,6	33	52,4	50	32	64,0	18	36,0
LA CASONA [GUAYMÍ]	1 049	419	39,9	630	60,1	527	199	37,8	328	62,2	522	220	42,1	302	57,9
BAJO LOS INDIOS	261	144	55,2	117	44,8	134	76	56,7	58	43,3	127	68	53,5	59	46,5
ABROJO NORTE [VEGAS DE RÍO ABROJO]	643	373	58,0	270	42,0	328	179	54,6	149	45,4	315	194	61,6	121	38,4
BARRIO NUEVO DE VERACRUZ	812	406	50,0	406	50,0	405	180	44,4	225	55,6	407	226	55,5	181	44,5
CARACOL DE LA VACA	427	247	57,8	180	42,2	223	116	52,0	107	48,0	204	131	64,2	73	35,8
VEREH	401	229	57,1	172	42,9	205	114	55,6	91	44,4	196	115	58,7	81	41,3
VEGAS DEL RÍO LA VACA [NIBIRIBOTDA]	189	125	66,1	64	33,9	111	75	67,6	36	32,4	78	50	64,1	28	35,9
ABROJO-MONTEZUMA	283	133	47,0	150	53,0	149	61	40,9	88	59,1	134	72	53,7	62	46,3
LIMÓN	**14 439**	**6 938**	**48,1**	**7 501**	**51,9**	**7 578**	**3 430**	**45,3**	**4 148**	**54,7**	**6 861**	**3 508**	**51,1**	**3 353**	**48,9**
VESTA	490	183	37,3	307	62,7	273	105	38,5	168	61,5	217	78	35,9	139	64,1
BOCUARE	230	157	68,3	73	31,7	134	87	64,9	47	35,1	96	70	72,9	26	27,1
ALTO CWEN	417	171	41,0	246	59,0	218	102	46,8	116	53,2	199	69	34,7	130	65,3
XIQIARI	562	138	24,6	424	75,4	285	72	25,3	213	74,7	277	66	23,8	211	76,2
SINOLI	202	58	28,7	144	71,3	102	33	32,4	69	67,6	100	25	25,0	75	75,0
PACUARITO	694	378	54,5	316	45,5	375	196	52,3	179	47,7	319	182	57,1	137	42,9
BRATSI [BAMBÚ O DON DIEGO]	449	238	53,0	211	47,0	219	116	53,0	103	47,0	230	122	53,0	108	47,0
AMUBRI	1 911	968	50,7	943	49,3	990	473	47,8	517	52,2	921	495	53,7	426	46,3
COROMA [COLOQCHA]	410	212	51,7	198	48,3	219	112	51,1	107	48,9	191	100	52,4	91	47,6
PUERTO VIEJO	1 557	722	46,4	835	53,6	872	371	42,5	501	57,5	685	351	51,2	334	48,8
BRIBRÍ [FIELDS]	3 046	1 571	51,6	1 475	48,4	1 583	755	47,7	828	52,3	1 463	816	55,8	647	44,2
SHIROLES [XIROLES]	2 007	1 039	51,8	968	48,2	1 003	455	45,4	548	54,6	1 004	584	58,2	420	41,8
KATSI	656	229	34,9	427	65,1	349	122	35,0	227	65,0	307	107	34,9	200	65,1
SEPEQUE	1 030	514	49,9	516	50,1	535	237	44,3	298	55,7	495	277	56,0	218	44,0
SIBUJÚ	313	215	68,7	98	31,3	174	117	67,2	57	32,8	139	98	70,5	41	29,5
TELIRE [BLEY]	202	51	25,2	151	74,8	112	24	21,4	88	78,6	90	27	30,0	63	70,0
PALMERA [CATSAQIBI]	263	94	35,7	169	64,3	135	53	39,3	82	60,7	128	41	32,0	87	68,0

CUADRO 5.5 COSTA RICA: ELECTORADO, VOTOS RECIBIDOS Y ABSTENCIONISMO EN CENTROS DE SALUD MENTAL, POR SEXO SEGÚN PROVINCIA Y DISTRITO ELECTORAL, ELECCIONES GENERALES FEBRERO 2018

PROVINCIA Y DISTRITO ELECTRORAL	TOTAL					HOMBRE					MUJER				
	TOTAL	VOTOS RECIBIDOS		ABSTENCIONISMO		TOTAL	VOTOS RECIBIDOS		ABSTENCIONISMO		TOTAL	VOTOS RECIBIDOS		ABSTENCIONISMO	
		ABS	%	ABS	%		ABS	%	ABS	%		ABS	%	ABS	%
SAN JOSÉ	**252**	**84**	**33,3**	**168**	**66,7**	**204**	**76**	**37,3**	**128**	**62,7**	**48**	**8**	**16,7**	**40**	**83,3**
C S M MANUEL ANTONIO CHAPUÍ	122	26	21,3	96	78,7	74	18	24,3	56	75,7	48	8	16,7	40	0,8
C S M CAPEMCOL	130	58	44,6	72	55,4	130	58	44,6	72	55,4	0	0	0,0	0	0,0
CARTAGO	**85**	**24**	**28,2**	**61**	**71,8**	**57**	**13**	**22,8**	**44**	**77,2**	**28**	**11**	**39,3**	**17**	**60,7**
C S M ROBERTO CHACÓN PAUT	85	24	28,2	61	71,8	57	13	22,8	44	77,2	28	11	39,3	17	0,6

CUADRO 5.6 COSTA RICA: ELECTORADO, VOTOS RECIBIDOS Y ABSTENCIONISMO EN CENROS PENITENCIARIOS, POR SEXO SEGÚN GRUPOS DE EDAD, ELECCIONES GENERALES FEBRERO 2018

GRUPO DE EDAD QUINQUENAL	TOTAL					HOMBRE					MUJER				
	TOTAL	VOTOS RECIBIDOS		ABSTENCIONISMO		TOTAL	VOTOS RECIBIDOS		ABSTENCIONISMO		TOTAL	VOTOS RECIBIDOS		ABSTENCIONISMO	
		ABS	%	ABS	%		ABS	%	ABS	%		ABS	%	ABS	%
TOTAL	**9 575**	**3 120**	**32,6**	**6 455**	**67,4**	**9 177**	**2 993**	**32,6**	**6 184**	**67,4**	**398**	**127**	**31,9**	**271**	**68,1**
18 AÑOS	19	9	47,4	10	52,6	17	7	41,2	10	58,8	2	2	100,0	-	-
19 AÑOS	70	19	27,1	51	72,9	67	19	28,4	48	71,6	3	-	-	3	100,0
De 20 a 24	1 182	372	31,5	810	68,5	1 139	355	31,2	784	68,8	43	17	39,5	26	60,5
De 25 a 29	1 861	540	29,0	1 321	71,0	1 789	518	29,0	1 271	71,0	72	22	30,6	50	69,4
De 30 a 34	1 893	554	29,3	1 339	70,7	1 821	533	29,3	1 288	70,7	72	21	29,2	51	70,8
De 35 a 39	1 378	455	33,0	923	67,0	1 313	433	33,0	880	67,0	65	22	33,8	43	66,2
De 40 a 44	929	329	35,4	600	64,6	892	313	35,1	579	64,9	37	16	43,2	21	56,8
De 45 a 49	681	263	38,6	418	61,4	645	251	38,9	394	61,1	36	12	33,3	24	66,7
De 50 a 54	562	197	35,1	365	64,9	528	192	36,4	336	63,6	34	5	14,7	29	85,3
De 54 a 59	425	149	35,1	276	64,9	404	144	35,6	260	64,4	21	5	23,8	16	76,2
De 60 a 64	307	120	39,1	187	60,9	297	117	39,4	180	60,6	10	3	30,0	7	70,0
De 65 a 69	136	60	44,1	76	55,9	133	58	43,6	75	56,4	3	2	66,7	1	33,3
De 70 a 74	67	35	52,2	32	47,8	67	35	52,2	32	47,8	-	-	-	-	-
De 75 a 79	40	11	27,5	29	72,5	40	11	27,5	29	72,5	-	-	-	-	-
De 80 a 84	16	5	31,3	11	68,8	16	5	31,3	11	68,8	-	-	-	-	-
De 85 a 89	8	2	25,0	6	75,0	8	2	25,0	6	75,0	-	-	-	-	-
De 90 a 94	-	-	-	-	-	-	-	-	-	-	-	-	-	-	-
95 y Más	1	-	-	1	100,0	1	-	-	1	100,0	-	-	-	-	-

CUADRO 5.7 COSTA RICA: ELECTORADO , VOTOS RECIBIDOS Y ABSTENCIONISMO EN HOGARES DE ANCIANOS, POR SEXO SEGÚN GRUPOS DE EDAD, ELECCIONES GENERALES FEBRERO 2018

GRUPO DE EDAD QUINQUENAL	TOTAL					HOMBRE					MUJER				
	TOTAL	VOTOS RECIBIDOS		ABSTENCIONISMO		TOTAL	VOTOS RECIBIDOS		ABSTENCIONISMO		TOTAL	VOTOS RECIBIDOS		ABSTENCIONISMO	
		ABS	%	ABS	%		ABS	%	ABS	%		ABS	%	ABS	%
TOTAL	**2 448**	**1 407**	**57,5**	**1 041**	**42,5**	**1 282**	**745**	**58,1**	**537**	**41,9**	**1 166**	**662**	**56,8**	**504**	**43,2**
18 AÑOS	2	1	50,0	1	50,0	-	-	-	-	-	2	1	50,0	1	50,0
19 AÑOS	1	-	-	1	100,0	1	-	-	1	100,0	-	-	-	-	-
De 20 a 24	5	2	40,0	3	60,0	1	-	-	1	100,0	4	2	50,0	2	50,0
De 25 a 29	15	12	80,0	3	20,0	4	3	75,0	1	25,0	11	9	81,8	2	18,2
De 30 a 34	16	12	75,0	4	25,0	6	4	66,7	2	33,3	10	8	80,0	2	20,0
De 35 a 39	9	5	55,6	4	44,4	4	1	25,0	3	75,0	5	4	80,0	1	20,0
De 40 a 44	10	3	30,0	7	70,0	5	1	20,0	4	80,0	5	2	40,0	3	60,0
De 45 a 49	22	18	81,8	4	18,2	3	3	100,0	-	-	19	15	78,9	4	21,1
De 50 a 54	15	11	73,3	4	26,7	-	-	-	-	-	15	11	73,3	4	26,7
De 54 a 59	39	29	74,4	10	25,6	14	9	64,3	5	35,7	25	20	80,0	5	20,0
De 60 a 64	68	49	72,1	19	27,9	33	19	57,6	14	42,4	35	30	85,7	5	14,3
De 65 a 69	136	83	61,0	53	39,0	89	50	56,2	39	43,8	47	33	70,2	14	29,8
De 70 a 74	287	172	59,9	115	40,1	176	104	59,1	72	40,9	111	68	61,3	43	38,7
De 75 a 79	407	259	63,6	148	36,4	237	149	62,9	88	37,1	170	110	64,7	60	35,3
De 80 a 84	484	285	58,9	199	41,1	279	172	61,6	107	38,4	205	113	55,1	92	44,9
De 85 a 89	436	232	53,2	204	46,8	214	117	54,7	97	45,3	222	115	51,8	107	48,2
De 90 a 94	310	158	51,0	152	49,0	147	81	55,1	66	44,9	163	77	47,2	86	52,8
95 y Más	186	76	40,9	110	59,1	69	32	46,4	37	53,6	117	44	37,6	73	62,4

CUADRO 5.8 COSTA RICA: ELECTORADO VOTOS RECIBIDOS Y ABSTENCIONISMO EN ZONAS INDÍGENAS, POR SEXO SEGÚN GRUPOS DE EDAD, ELECCIONES GENERALES FEBRERO 2018

GRUPO DE EDAD QUINQUENAL	Total					HOMBRE					MUJER				
	Total	VOTOS RECIBIDOS		ABSTENCIONISMO		Total	VOTOS RECIBIDOS		ABSTENCIONISMO		Total	VOTOS RECIBIDOS		ABSTENCIONISMO	
		ABS	%	ABS	%		ABS	%	ABS	%		ABS	%	ABS	%
TOTAL	**34 939**	**17 279**	**49,5**	**17 660**	**50,5**	**18 366**	**8 685**	**47,3**	**9 681**	**52,7**	**16 573**	**8 594**	**51,9**	**7 979**	**48,1**
18 AÑOS	751	355	47,3	396	52,7	369	160	43,4	209	56,6	382	195	51,0	187	49,0
19 AÑOS	1 209	507	41,9	702	58,1	640	260	40,6	380	59,4	569	247	43,4	322	56,6
De 20 a 24	5 742	2 329	40,6	3 413	59,4	2 998	1 136	37,9	1 862	62,1	2 744	1 193	43,5	1 551	56,5
De 25 a 29	4 977	2 315	46,5	2 662	53,5	2 511	1 071	42,7	1 440	57,3	2 466	1 244	50,4	1 222	49,6
De 30 a 34	4 444	2 156	48,5	2 288	51,5	2 258	1 013	44,9	1 245	55,1	2 186	1 143	52,3	1 043	47,7
De 35 a 39	3 590	1 877	52,3	1 713	47,7	1 831	873	47,7	958	52,3	1 759	1 004	57,1	755	42,9
De 40 a 44	3 023	1 570	51,9	1 453	48,1	1 617	772	47,7	845	52,3	1 406	798	56,8	608	43,2
De 45 a 49	2 633	1 459	55,4	1 174	44,6	1 403	751	53,5	652	46,5	1 230	708	57,6	522	42,4
De 50 a 54	2 263	1 278	56,5	985	43,5	1 241	687	55,4	554	44,6	1 022	591	57,8	431	42,2
De 54 a 59	1 858	1 089	58,6	769	41,4	1 026	598	58,3	428	41,7	832	491	59,0	341	41,0
De 60 a 64	1 411	813	57,6	598	42,4	783	447	57,1	336	42,9	628	366	58,3	262	41,7
De 65 a 69	1 056	601	56,9	455	43,1	569	327	57,5	242	42,5	487	274	56,3	213	43,7
De 70 a 74	778	446	57,3	332	42,7	452	272	60,2	180	39,8	326	174	53,4	152	46,6
De 75 a 79	518	241	46,5	277	53,5	300	164	54,7	136	45,3	218	77	35,3	141	64,7
De 80 a 84	375	151	40,3	224	59,7	195	91	46,7	104	53,3	180	60	33,3	120	66,7
De 85 a 89	201	67	33,3	134	66,7	109	43	39,4	66	60,6	92	24	26,1	68	73,9
De 90 a 94	77	20	26,0	57	74,0	45	16	35,6	29	64,4	32	4	12,5	28	87,5
95 y Más	33	5	15,2	28	84,8	19	4	21,1	15	78,9	14	1	7,1	13	92,9

CUADRO 5.9 COSTA RICA: ELECTORADO, VOTOS RECIBIDOS Y ABSTENCIONISMO EN CENTROS DE SALUD MENTAL, POR SEXO SEGÚN GRUPOS DE EDAD, ELECCIONES GENERALES FEBRERO 2018

GRUPO DE EDAD QUINQUENAL	Total					HOMBRE					MUJER				
	TOTAL	VOTOS RECIBIDOS		ABSTENCIONISMO		TOTAL	VOTOS RECIBIDOS		ABSTENCIONISMO		TOTAL	VOTOS RECIBIDOS		ABSTENCIONISMO	
		ABS	%	ABS	%		ABS	%	ABS	%		ABS	%	ABS	%
TOTAL	**337**	**108**	**32,0**	**229**	**68,0**	**261**	**89**	**34,1**	**172**	**65,9**	**76**	**19**	**25,0**	**57**	**75,0**
18 AÑOS	1	-	-	1	100	1	-	-	1	100	-	-	-	-	-
19 AÑOS	2	-	-	2	100	2	-	-	2	100	-	-	-	-	-
De 20 a 24	20	8	40,0	12	60	18	7	39	11	61	2	1	50	1	50
De 25 a 29	29	17	58,6	12	41	29	17	59	12	41	-	-	-	-	-
De 30 a 34	32	9	28,1	23	72	30	8	27	22	73	2	1	50	1	50
De 35 a 39	23	8	34,8	15	65	20	6	30	14	70	3	2	67	1	33
De 40 a 44	28	12	42,9	16	57	23	11	48	12	52	5	1	20	4	80
De 45 a 49	29	9	31,0	20	69	15	6	40	9	60	14	3	21	11	79
De 50 a 54	37	8	21,6	29	78	26	5	19	21	81	11	3	27	8	73
De 54 a 59	60	21	35,0	39	65	44	17	39	27	61	16	4	25	12	75
De 60 a 64	33	9	27,3	24	73	28	9	32	19	68	5	-	-	5	100
De 65 a 69	16	5	31,3	11	69	8	1	13	7	88	8	4	50	4	50
De 70 a 74	9	2	22,2	7	78	8	2	25	6	75	1	-	-	1	100
De 75 a 79	10	-	-	10	100	6	-	-	6	100	4	-	-	4	100
De 80 a 84	2	-	-	2	100	1	-	-	1	100	1	-	-	1	100
De 85 a 89	5	-	-	5	1	2	-	-	2	1	3	-	-	3	1
De 90 a 94	-	-	-	-	-	-	-	-	-	-	-	-	-	-	-
95 y Más	1	-	-	1	1	-	-	-	-	-	1	-	-	1	1

CUADRO 5.10 COSTA RICA: VOTO ASISTIDO EN DISTRITOS ESPECIALES, POR SEXO SEGÚN PROVINCIA, ELECCIONES GENERALES FEBRERO 2018

PROVINCIA	TOTAL	HOMBRE		MUJER	
		ABS	%	ABS	%
HOGARES DE ANCIANOS					
COSTA RICA	**464**	**247**	**53,2**	**217**	**46,8**
SAN JOSÉ	147	54	36,7	93	63,3
ALAJUELA	68	38	55,9	30	44,1
CARTAGO	42	24	57,1	18	42,9
HEREDIA	28	14	50,0	14	50,0
GUANACASTE	60	42	70,0	18	30,0
PUNTARENAS	45	29	64,4	16	35,6
LIMÓN	74	46	62,2	28	37,8
CENTROS PENITENCIARIOS					
COSTA RICA	**23**	**18**	**78,3**	**5**	**21,7**
SAN JOSÉ	12	7	58,3	5	41,7
ALAJUELA	4	4	100,0	-	-
GUANACASTE	1	1	100,0	-	-
PUNTARENAS	1	1	100,0	-	-
LIMÓN	5	5	100,0	-	-
ZONAS INDÍGENAS					
COSTA RICA	**278**	**110**	**39,6**	**168**	**60,4**
SAN JOSÉ	12	4	33,3	8	66,7
CARTAGO	5	2	40,0	3	60,0
GUANACASTE	16	6	37,5	10	62,5
PUNTARENAS	125	59	47,2	66	52,8
LIMÓN	120	39	32,5	81	67,5
CENTROS DE SALUD MENTAL					
COSTA RICA	**23**	**18**	**78,3**	**5**	**21,7**
SAN JOSÉ	17	14	82,4	3	17,6
CARTAGO	6	4	66,7	2	33,3

CUADRO 5.11 COSTA RICA: VOTO PÚBLICO EN DISTRITOS ESPECIALES, POR SEXO SEGÚN PROVINCIA, ELECCIONES GENERALES FEBRERO 2018

PROVINCIA	TOTAL	HOMBRE		MUJER	
		ABS	%	ABS	%
HOGARES DE ANCIANOS					
COSTA RICA	**221**	**119**	**53,8**	**102**	**46,2**
SAN JOSÉ	38	18	47,4	20	52,6
ALAJUELA	100	52	52,0	48	48,0
CARTAGO	9	7	77,8	2	22,2
HEREDIA	28	16	57,1	12	42,9
GUANACASTE	18	8	44,4	10	55,6
PUNTARENAS	25	16	64,0	9	36,0
LIMÓN	3	2	66,7	1	33,3
CENTROS PENITENCIARIOS					
COSTA RICA	**12**	**11**	**91,7**	**1**	**8,3**
SAN JOSÉ	3	2	66,7	1	33,3
ALAJUELA	7	7	100,0	-	-
CARTAGO	2	2	100,0	-	-
ZONAS INDÍGENAS					
COSTA RICA	**26**	**13**	**50,0**	**13**	**50,0**
CARTAGO	2	1	50,0	1	50,0
GUANACASTE	7	2	28,6	5	71,4
PUNTARENAS	4	3	75,0	1	25,0
LIMÓN	13	7	53,8	6	46,2
CENTROS DE SALUD MENTAL					
COSTA RICA	**12**	**6**	**50,0**	**6**	**50,0**
CARTAGO	12	6	50,0	6	50,0

Capítulo VI

ANÁLISIS COMPARATIVO DEL ABSTENCIONISMO

CUADRO 6.1 COSTA RICA: INDICE DE PARTICIPACIÓN [1/] ELECCIONES GENERALES 1990 - 2018, POR SEXO, SEGÚN PROVINCIA

PROVINCIA	TOTAL		HOMBRES		MUJERES	
	MEDIA	MEDIANA	MEDIA	MEDIANA	MEDIA	MEDIANA
COSTA RICA	**0,68**	**0,80**	**0,65**	**0,75**	**0,71**	**0,86**
SAN JOSÉ	0,71	0,86	0,68	0,80	0,74	0,88
ALAJUELA	0,70	0,86	0,67	0,75	0,74	0,88
CARTAGO	0,74	0,88	0,71	0,86	0,77	0,88
HEREDIA	0,73	0,88	0,70	0,83	0,76	0,88
GUANACASTE	0,63	0,75	0,60	0,67	0,67	0,75
PUNTARENAS	0,58	0,63	0,55	0,60	0,61	0,67
LIMÓN	0,58	0,63	0,55	0,60	0,62	0,67
EXTRANJERO	0,22	0,14	0,22	0,14	0,23	0,14

[1/] Porcentaje de participación: indicador que resume la participación de cada elector(a) del período 1990 a 2018, se calcula dividiendo la cantidad de veces que un elector(a) votó, entre la cantidad de veces que estaba inscrito(a) como elector(a) en ese período.

MAPA 6.1
COSTA RICA: ÍNDICE DE PARTICIPACIÓN EN PROCESOS ELECTORALES 1990 A 2018, SEGÚN DISTRITO ADMINISTRATIVO
ELECCIONES GENERALES FEBRERO 2018

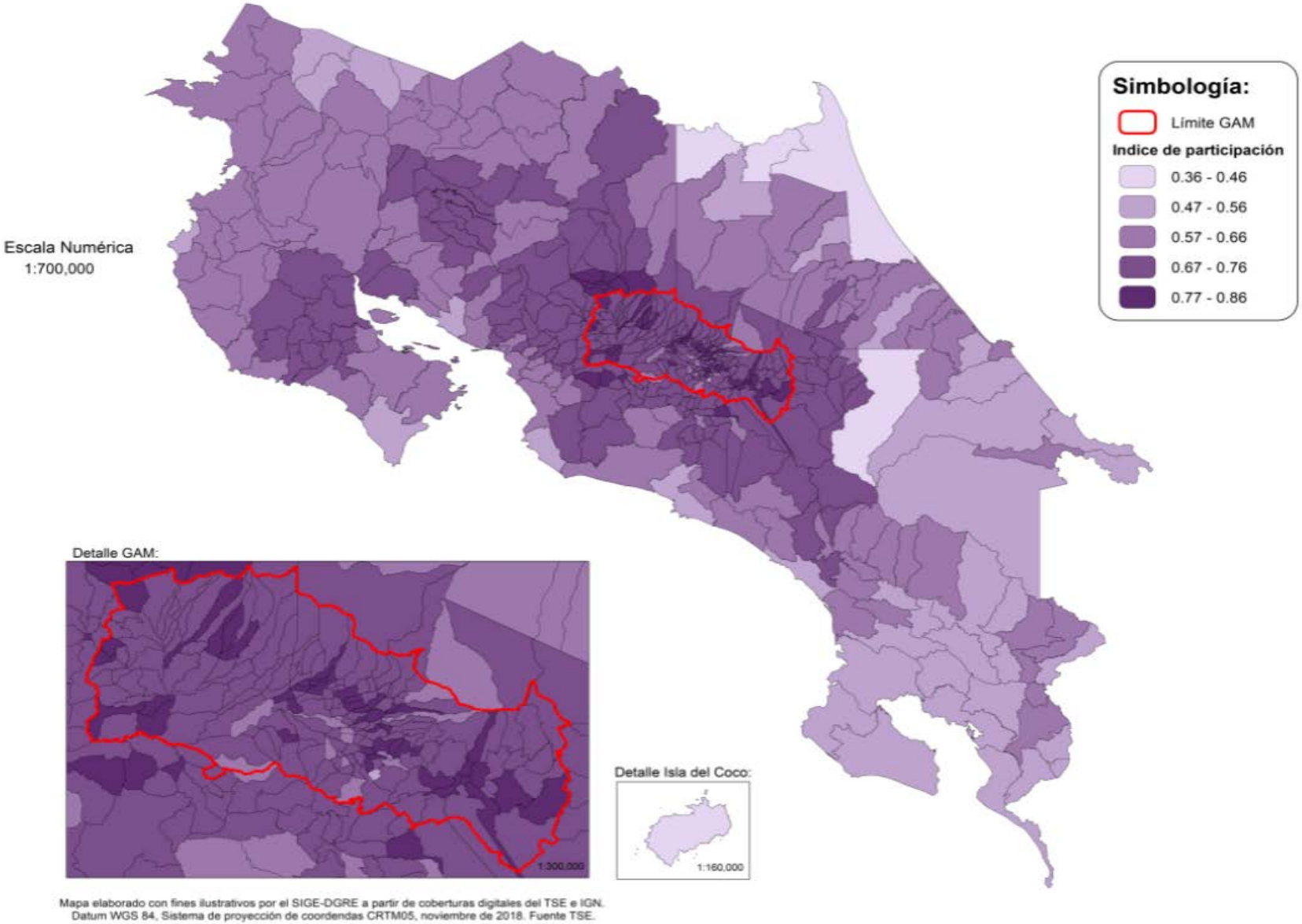

FUENTE: Tribunal Supremo de Elecciones.

MAPA 6.2
COSTA RICA: ÍNDICE DE PARTICIPACIÓN DE HOMBRES EN PROCESOS ELECTORALES 1990 A 2018, SEGÚN DISTRITO ADMINISTRATIVO
ELECCIONES GENERALES FEBRERO 2018

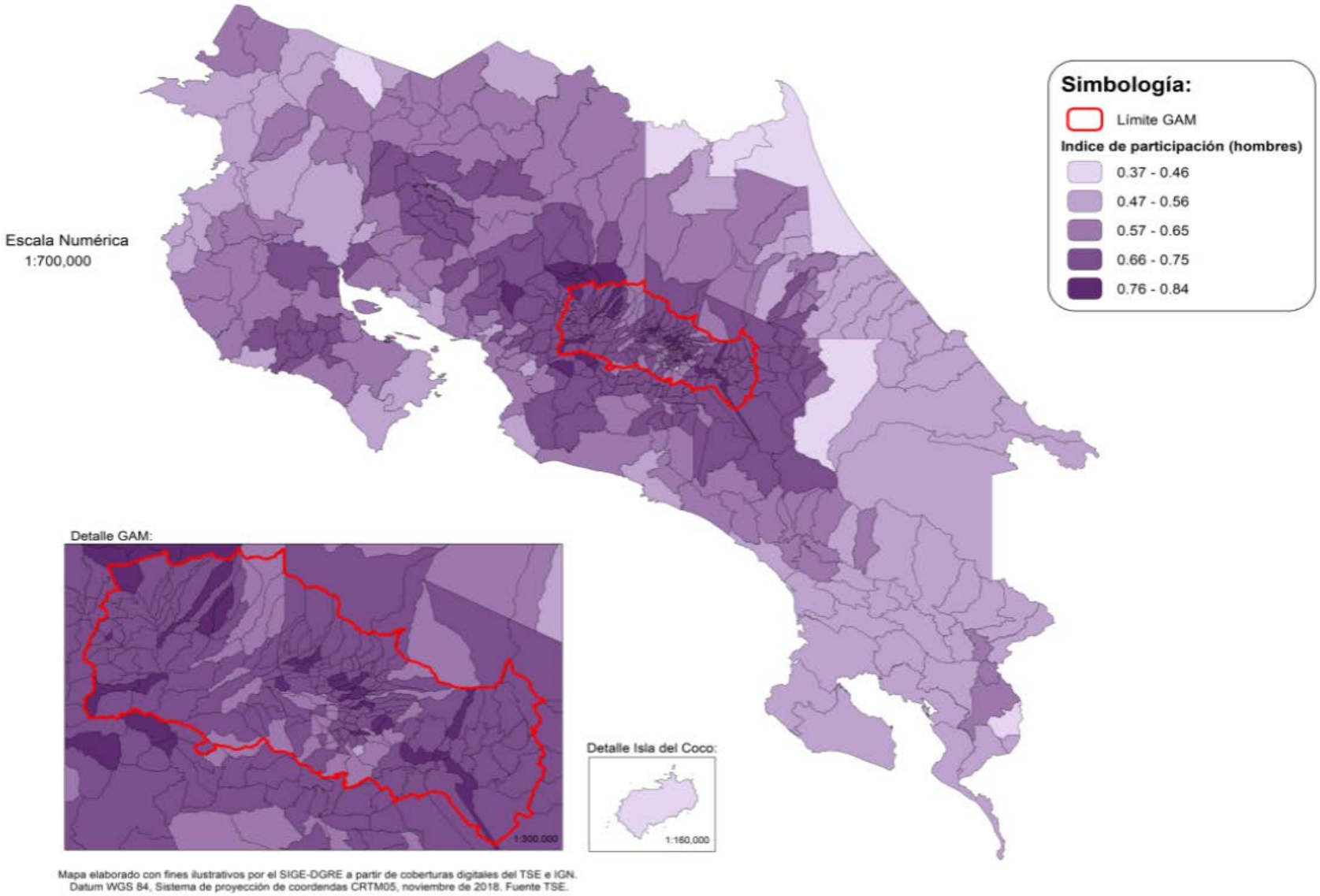

FUENTE: Tribunal Supremo de Elecciones.

MAPA 6.3
COSTA RICA: ÍNDICE DE PARTICIPACIÓN DE MUJERES EN PROCESOS ELECTORALES 1990 A 2018, SEGÚN DISTRITO ADMINISTRATIVO
ELECCIONES GENERALES FEBRERO 2018

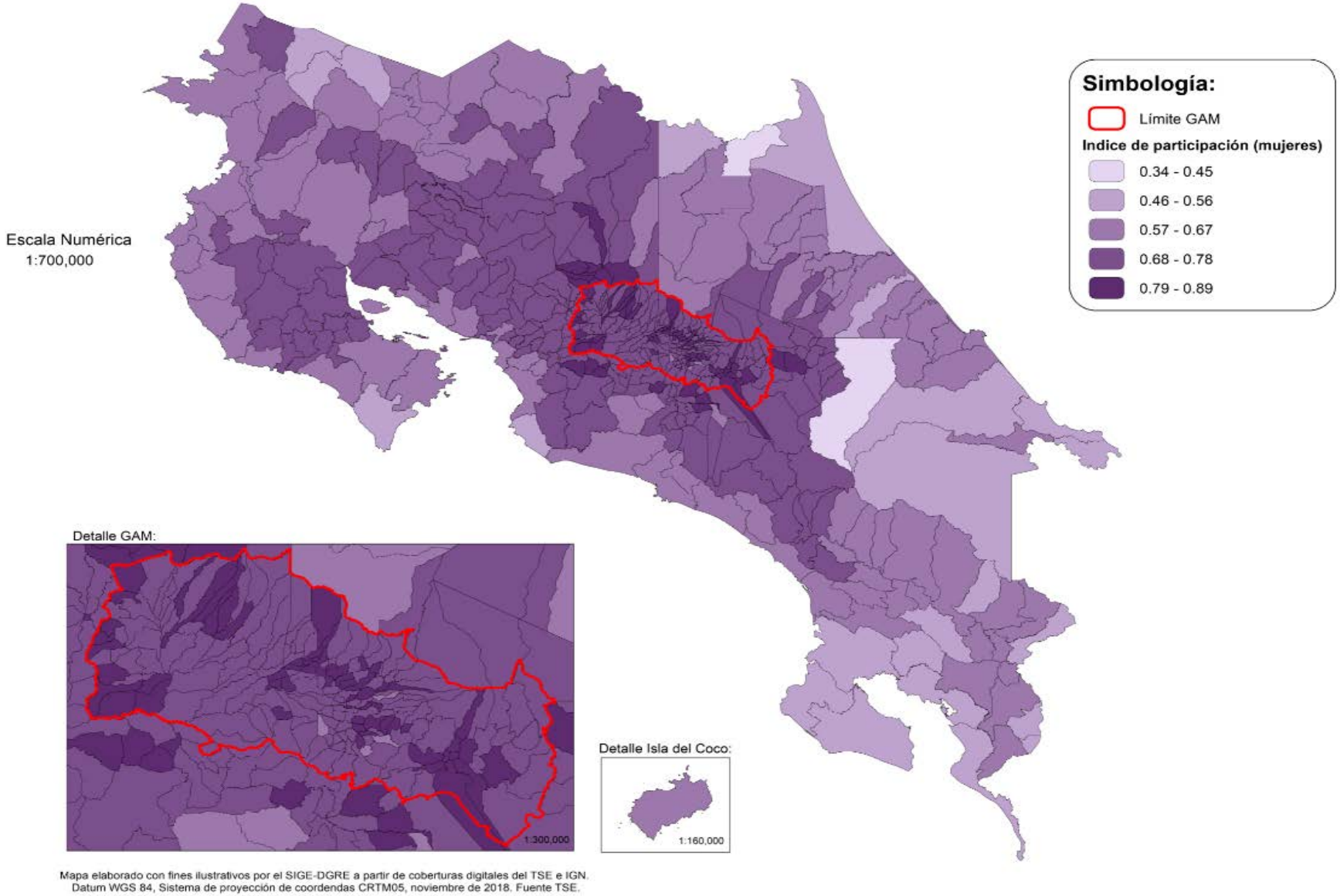

FUENTE: Tribunal Supremo de Elecciones.

CUADRO 6.2 COSTA RICA: PORCENTAJE DE PARTICIPACIÓN [1/] ELECCIONES GENERALES 1990 -2018
POR ZONA, SEGÚN PROVINCIA

PROVINCIA	TOTAL		URBANA		PREDOMINANTE URBANA		RURAL		PREDOMINANTE RURAL	
	PROMEDIO	MEDIANA	PROMEDIO	MEDIANA	PROMEDIO	MEDIANA	PROMEDIO	MEDIANA	PROMEDIO	MEDIANA
COSTA RICA	**0,68**	**0,80**	**0,72**	**0,88**	**0,68**	**0,75**	**0,67**	**0,75**	**0,63**	**0,75**
SAN JOSÉ	0,71	0,86	0,71	0,88	0,70	0,83	0,69	0,80	0,69	0,80
ALAJUELA	0,70	0,86	0,72	0,88	0,72	0,88	0,68	0,75	0,68	0,75
CARTAGO	0,74	0,88	0,77	0,88	0,74	0,88	0,59	0,67	0,72	0,86
HEREDIA	0,73	0,88	0,75	0,88	0,73	0,88	0,46	0,50	0,61	0,67
GUANACASTE	0,63	0,75	-	-	0,62	0,71	0,70	0,80	0,64	0,75
PUNTARENAS	0,58	0,63	0,60	0,67	0,59	0,63	0,59	0,63	0,57	0,63
LIMÓN	0,58	0,63	-	-	0,60	0,67	-	-	0,57	0,63
EXTRANJERO	0,22	0,14	-	-	-	-	-	-	-	-

[1/] Porcentaje de participación: indicador que resume la participación de cada elector(a) del período 1990 a 2018 se calcula dividiendo la cantidad de veces que un elector(a) votó, entre la cantidad de veces que estaba inscrito(a) como elector(a) en ese período.

CUADRO 6.3 COSTA RICA: COMPARACIÓN DEL ABSTENCIONISMO POR PROVINCIA Y SEXO, ELECCIONES GENERALES FEBRERO 2014 Y FEBRERO 2018

(CIFRAS RELATIVAS)

SEXO Y PROVINCIA	2014	DIFERENCIA[1/]	2018
COSTA RICA	**31,8**	**2,5**	**34,3**
SAN JOSÉ	29,8	1,7	31,6
ALAJUELA	29,4	2,8	32,2
CARTAGO	26,5	1,7	28,2
HEREDIA	27,0	1,4	28,4
GUANACASTE	36,8	3,9	40,6
PUNTARENAS	41,7	2,8	44,5
LIMÓN	41,1	1,8	42,9
EXTRANJERO	78,1	8,0	86,1
HOMBRES	**34,8**	**3,0**	**37,9**
SAN JOSÉ	32,7	2,3	35,0
ALAJUELA	32,1	3,5	35,7
CARTAGO	29,3	2,1	31,4
HEREDIA	29,8	2,0	31,8
GUANACASTE	40,4	4,1	44,5
PUNTARENAS	44,8	3,3	48,1
LIMÓN	44,4	2,3	46,6
EXTRANJERO	79,2	8,0	87,2
MUJERES	**28,8**	**2,0**	**30,8**
SAN JOSÉ	27,1	1,3	28,3
ALAJUELA	26,6	2,0	28,6
CARTAGO	23,7	1,3	25,0
HEREDIA	24,3	0,7	25,0
GUANACASTE	33,0	3,7	36,7
PUNTARENAS	38,4	2,5	40,8
LIMÓN	37,7	1,3	39,0
EXTRANJERO	76,9	8,0	84,9

1/ La diferencia se obtiene restando al valor de la participación en la elección del 2018, la participación del 2014.

CUADRO 6.4 COSTA RICA: COMPARACIÓN DEL ABSTENCIONISMO POR PROVINCIA Y CANTÓN, ELECCIONES GENERALES FEBRERO 2014 Y FEBRERO 2018
(CIFRAS RELATIVAS)

PROVINCIA Y CANTÓN	2014	DIFERENCIA[1/]	2018
COSTA RICA	**31,8**	**2,5**	**34,3**
SAN JOSÉ	**29,8**	**1,7**	**31,6**
SAN JOSÉ	31,1	2,3	33,4
ESCAZÚ	26,9	1,9	28,7
DESAMPARADOS	30,0	1,8	31,8
PURISCAL	28,5	1,7	30,3
TARRAZÚ	34,6	-0,1	34,5
ASERRÍ	30,9	1,9	32,8
MORA	28,0	3,1	31,1
GOICOECHEA	29,3	1,8	31,1
SANTA ANA	26,8	1,0	27,8
ALAJUELITA	34,9	1,2	36,1
VÁZQUEZ DE CORONADO	26,1	1,5	27,7
ACOSTA	30,3	3,6	33,9
TIBÁS	28,3	2,0	30,3
MORAVIA	25,3	1,3	26,6
MONTES DE OCA	24,8	1,5	26,3
TURRUBARES	31,2	5,1	36,3
DOTA	31,1	2,7	33,8
CURRIDABAT	26,6	1,7	28,3
PÉREZ ZELEDÓN	34,5	0,5	35,0
LEÓN CORTÉS	32,5	3,3	35,8
ALAJUELA	**29,4**	**2,8**	**32,2**
ALAJUELA	30,9	2,0	32,9
SAN RAMÓN	26,9	3,4	30,2
GRECIA	26,1	2,5	28,6
SAN MATEO	30,5	4,5	35,0
ATENAS	24,7	3,4	28,0
NARANJO	26,8	3,4	30,1
PALMARES	22,8	4,1	26,9
POÁS	24,1	2,8	27,0
OROTINA	36,2	3,5	39,7
SAN CARLOS	29,7	1,8	31,5
ZARCERO	17,4	3,3	20,7
VALVERDE VEGA	29,6	3,5	33,1
UPALA	41,2	3,6	44,8
LOS CHILES	39,7	6,8	46,5
GUATUSO	35,7	4,1	39,9

CUADRO 6.4 COSTA RICA: COMPARACIÓN DEL ABSTENCIONISMO POR PROVINCIA Y CANTÓN, ELECCIONES GENERALES FEBRERO 2014 Y FEBRERO 2018
(CIFRAS RELATIVAS)

PROVINCIA Y CANTÓN	2014	DIFERENCIA[1/]	2018
CARTAGO	**26,5**	**1,7**	**28,2**
CARTAGO	23,4	2,0	25,3
PARAÍSO	25,2	2,1	27,3
LA UNIÓN	28,3	1,7	30,0
JIMÉNEZ	28,4	1,7	30,1
TURRIALBA	33,0	0,6	33,6
ALVARADO	28,9	1,6	30,5
OREAMUNO	26,1	1,7	27,8
EL GUARCO	23,8	2,1	25,9
HEREDIA	**27,0**	**1,4**	**28,4**
HEREDIA	27,0	1,6	28,5
BARVA	24,4	0,5	24,9
SANTO DOMINGO	24,3	1,0	25,3
SANTA BÁRBARA	27,7	0,9	28,6
SAN RAFAEL	28,3	0,3	28,6
SAN ISIDRO	25,4	2,0	27,4
BELÉN	23,1	1,8	24,9
FLORES	22,8	1,3	24,2
SAN PABLO	24,9	0,8	25,7
SARAPIQUÍ	37,6	2,9	40,5
GUANACASTE	**36,8**	**3,9**	**40,6**
LIBERIA	40,5	2,0	42,5
NICOYA	32,1	4,6	36,7
SANTA CRUZ	38,3	3,6	41,9
BAGACES	39,1	3,0	42,1
CARRILLO	41,0	3,4	44,3
CAÑAS	38,1	5,3	43,5
ABANGARES	34,1	5,4	39,4
TILARÁN	29,7	3,0	32,6
NANDAYURE	29,2	4,9	34,1
LA CRUZ	43,2	5,1	48,2
HOJANCHA	27,4	5,3	32,7

CUADRO 6.4 COSTA RICA: COMPARACIÓN DEL ABSTENCIONISMO POR PROVINCIA Y CANTÓN, ELECCIONES GENERALES FEBRERO 2014 Y FEBRERO 2018
(CIFRAS RELATIVAS)

PROVINCIA Y CANTÓN	2014	DIFERENCIA[1/]	2018
PUNTARENAS	**41,7**	**2,8**	**44,5**
PUNTARENAS	39,7	3,3	43,0
ESPARZA	31,4	3,0	34,4
BUENOS AIRES	43,3	4,0	47,3
MONTES DE ORO	30,7	2,7	33,4
OSA	44,2	4,0	48,2
AGUIRRE	44,5	1,0	45,5
GOLFITO	46,4	3,7	50,0
COTO BRUS	43,1	1,3	44,4
PARRITA	40,5	1,0	41,6
CORREDORES	46,1	2,0	48,1
GARABITO	45,9	2,1	48,0
LIMÓN	**41,1**	**1,8**	**42,9**
LIMÓN	44,2	1,8	46,0
POCOCÍ	37,3	2,0	39,2
SIQUIRRES	42,5	0,1	42,6
TALAMANCA	47,1	2,5	49,6
MATINA	41,0	4,6	45,6
GUÁCIMO	40,2	0,8	41,0
EXTRANJERO	**78,1**	**8,0**	**86,1**

1/ La diferencia se obtiene restando al valor de la participación en la elección del 2018, la participación del 2014.

GRÁFICO 6.1
COSTA RICA: VOTOS RECIBIDOS Y ABSTENCIONISMO FEBRERO 2018, POR DISTRIBUCIÓN DE VOTANTES EN ELECCIONES FEBRERO 2014

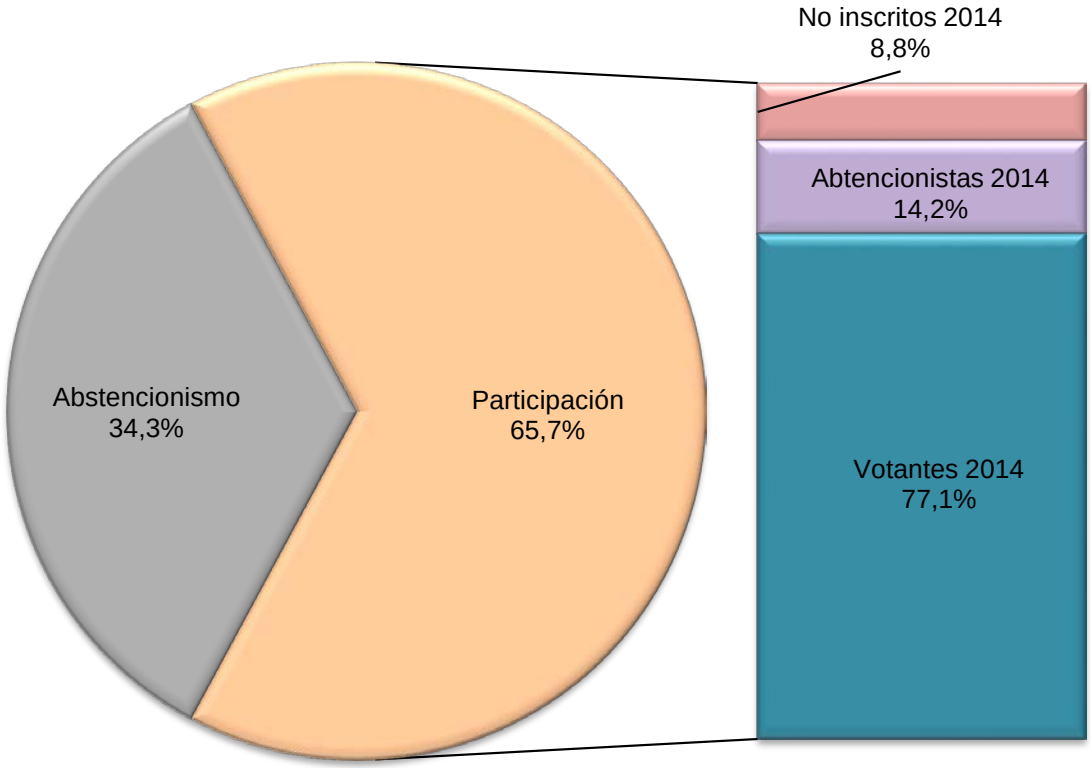

FUENTE: Tribunal Supremo de Elecciones.

GRÁFICO 6.2
COSTA RICA: VOTOS RECIBIDOS Y ABSTENCIONISMO FEBRERO 2018, POR DISTRIBUCIÓN DE ABSTENCIONISTAS EN ELECCIONES FEBRERO 2014

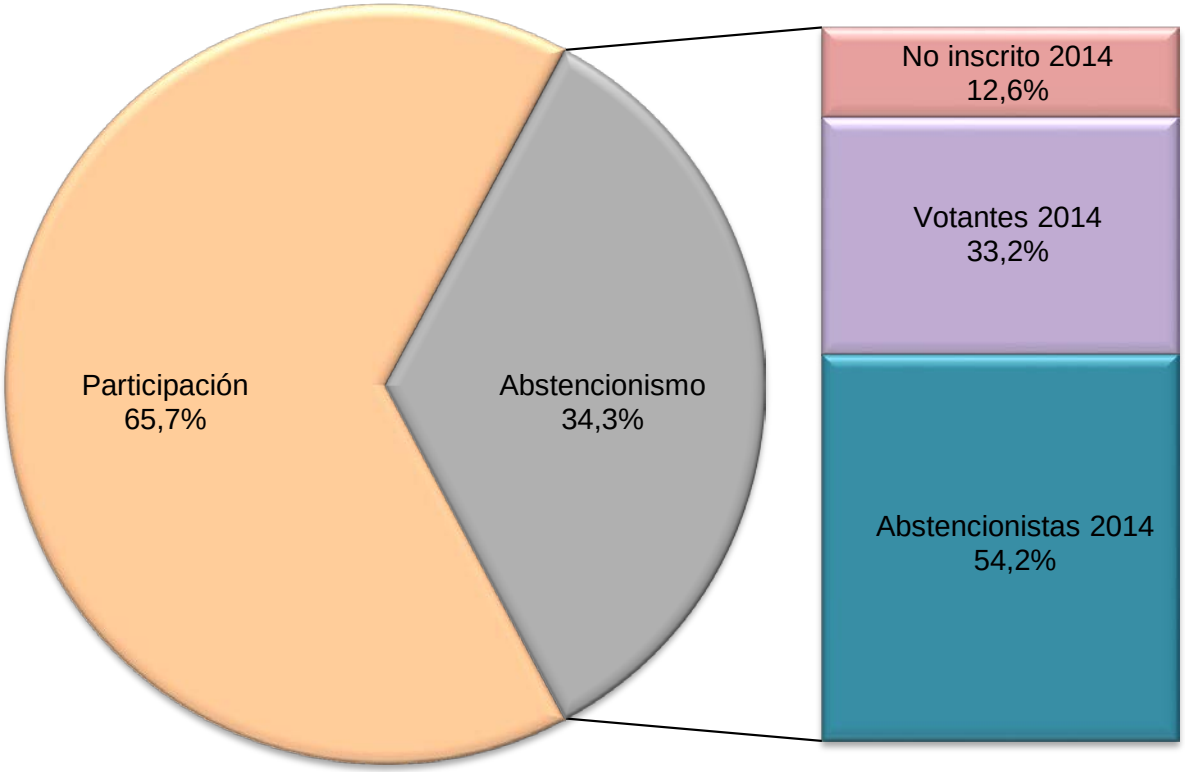

FUENTE: Tribunal Supremo de Elecciones.

CUADRO 6.5 COSTA RICA: ELECTORADO FEBRERO 2018 POR PARTICIPACIÓN SEGÚN DISTRIBUCIÓN EN ELECCIONES GENERALES FEBRERO 1990 A 2014

(CIFRAS ABSOLUTAS Y RELATIVAS)

DISTRIBUCIÓN EN ELECCIONES 1990 - 2014	ELECTORADO FEBRERO 2018				
	TOTAL	VOTANTES		ABSTENCIONISTAS	
		ABS	%	ABS	%
FEBRERO 2014	3 322 329	2 182 764	100,0	1 139 565	100,0
VOTANTES	2 060 718	1 681 829	77,1	378 889	33,2
ABSTENCIONISTAS	926 257	308 894	14,2	617 363	54,2
NO INSCRITOS(AS)	335 354	192 041	8,8	143 313	12,6
FEBRERO 2010	3 322 329	2 182 764	100	1 139 565	100,0
VOTANTES	1 869 209	1 492 097	68,4	377 112	33,1
ABSTENCIONISTAS	790 149	304 336	13,9	485 813	42,6
NO INSCRITOS(AS)	662 971	386 331	17,7	276 640	24,3
FEBRERO 2006	3 322 329	2 182 764	100,0	1 139 565	100,0
VOTANTES	1 548 629	1 241 730	56,9	306 899	26,9
ABSTENCIONISTAS	782 056	346 697	15,9	435 359	38,2
NO INSCRITOS(AS)	991 644	594 337	27,2	397 307	34,9
FEBRERO 2002	3 322 329	2 182 764	100	1 139 565	100,0
VOTANTES	1 409 750	1 105 423	50,6	304 327	26,7
ABSTENCIONISTAS	603 579	275 413	12,6	328 166	28,8
NO INSCRITOS(AS)	1 309 000	801 928	36,7	507 072	44,5
FEBRERO 1998	3 322 329	2 182 764	100,0	1 139 565	100,0
VOTANTES	1 231 536	942 527	43,2	289 009	25,4
ABSTENCIONISTAS	503 658	250 701	11,5	252 957	22,2
NO INSCRITOS(AS)	1 587 135	989 536	45,3	597 599	52,4
FEBRERO 1994	3 322 329	2 182 764	100,0	1 139 565	100,0
VOTANTES	1 252 193	922 068	42,2	330 125	29,0
ABSTENCIONISTAS	261 327	114 169	5,2	147 158	12,9
NO INSCRITOS(AS)	1 808 809	1 146 527	52,5	662 282	58,1
FEBRERO 1990	3 322 329	2 182 764	100	1 139 565	100,0
VOTANTES	1 076 754	789 183	36,2	287 571	25,2
ABSTENCIONISTAS	216 624	97 777	4,5	118 847	10,4
NO INSCRITOS(AS)	2 028 951	1 295 804	59,4	733 147	64,3

CUADRO 6.6 COSTA RICA: ELECTORADO FEBRERO 2018 POR PARTICIPACIÓN, SEGÚN SEXO Y DISTRIBUCIÓN EN ELECCIONES FEBRERO 2014

(CIFRAS ABSOLUTAS Y RELATIVAS)

SEXO Y DISTRIBUCIÓN EN ELECCIONES FEBRERO 2014	ELECTORADO FEBRERO 2018				
	TOTAL	VOTANTES		ABSTENCIONISTAS	
		ABS	%	ABS	%
TOTAL	3 322 329	2 182 764	100,0	1 139 565	100,0
VOTANTES	2 060 718	1 681 829	77,1	378 889	33,2
ABSTENCIONISTAS	926 257	308 894	14,2	617 363	54,2
NO INSCRITOS(AS)	335 354	192 041	8,8	143 313	12,6
HOMBRES	1 655 105	1 028 385	100,0	626 720	100,0
VOTANTES	978 329	781 870	76,0	196 459	31,3
ABSTENCIONISTAS	507 053	156 075	15,2	350 978	56,0
NO INSCRITOS(AS)	169 723	90 440	8,8	79 283	12,7
MUJERES	1 667 224	1 154 379	100,0	512 845	100,0
VOTANTES	1 082 389	899 959	78,0	182 430	35,6
ABSTENCIONISTAS	419 204	152 819	13,2	266 385	51,9
NO INSCRITOS(AS)	165 631	101 601	8,8	64 030	12,5

CUADRO 6.7 COSTA RICA: ELECTORADO FEBRERO 2018, SEGÚN ZONA Y EXTRANJERO Y DISTRIBUCIÓN EN ELECCIONES FEBRERO 2014

(CIFRAS ABSOLUTAS Y RELATIVAS)

ZONA Y DISTRIBUCIÓN EN ELECCIONES FEBRERO 2014	ELECTORADO FEBRERO 2018				
	TOTAL	VOTANTES		ABSTENCIONISTAS	
		ABS	%	ABS	%
TOTAL	3 322 329	2 182 764	100,0	1 139 565	100,0
VOTANTES	2 060 718	1 681 829	77,1	378 889	33,2
ABSTENCIONISTAS	926 257	308 894	14,2	617 363	54,2
NO INSCRITOS(AS)	335 354	192 041	8,8	143 313	12,6
URBANA	1 229 690	861 196	100,0	368 494	100,0
VOTANTES	822 109	693 981	80,6	128 128	34,8
ABSTENCIONISTAS	297 203	98 979	11,5	198 224	53,8
NO INSCRITOS(AS)	110 378	68 236	7,9	42 142	11,4
PREDOMINANTE URBANA	1 223 317	803 121	100,0	420 196	100,0
VOTANTES	754 667	612 226	76,2	142 441	33,9
ABSTENCIONISTAS	345 515	118 101	14,7	227 414	54,1
NO INSCRITOS(AS)	123 135	72 794	9,1	50 341	12,0
RURAL	136 016	86 398	100,0	49 618	100,0
VOTANTES	81 411	64 118	74,2	17 293	34,9
ABSTENCIONISTAS	40 239	14 030	16,2	26 209	52,8
NO INSCRITOS(AS)	14 366	8 250	9,5	6 116	12,3
PREDOMINANTE RURAL	701 439	427 618	100,0	273 821	100,0
VOTANTES	398 577	309 245	72,3	89 332	32,6
ABSTENCIONISTAS	223 163	76 075	17,8	147 088	53,7
NO INSCRITOS(AS)	79 699	42 298	9,9	37 401	13,7
EXTRANJERO	31 867	4 431	100,0	27 436	100,0
VOTANTES	3 954	2 259	51,0	1 695	6,2
ABSTENCIONISTAS	20 137	1 709	38,6	18 428	67,2
NO INSCRITOS(AS)	7 776	463	10,4	7 313	26,7

CUADRO 6.8 COSTA RICA: ELECTORADO SEGÚN GRUPOS DE EDAD, PARTICIPACIÓN Y ABSTENCIONISMO
ELECCIONES GENERALES FEBRERO 2018
(CIFRAS ABSOLUTAS Y RELATIVAS)

GRUPOS DE EDAD	TOTAL	VOTANTES		ABSTENCIONISTAS	
		ABS	%	ABS	%
TOTAL	3 322 329	2 182 764	100,0	1 139 565	100,0
VOTANTES	2 060 718	1 681 829	77,1	378 889	33,2
ABSTENCIONISTAS	926 257	308 894	14,2	617 363	54,2
NO INSCRITOS(AS)	335 354	192 041	8,8	143 313	12,6
MENOS DE 30	913 516	558 769	100,0	354 747	100,0
VOTANTES	395 757	304 253	54,5	91 504	25,8
ABSTENCIONISTAS	209 432	72 588	13,0	136 844	38,6
NO INSCRITOS(AS)	308 327	181 928	32,6	126 399	35,6
30 - 39	725 190	480 149	100,0	245 041	100,0
VOTANTES	482 885	392 812	81,8	90 073	36,8
ABSTENCIONISTAS	234 479	83 993	17,5	150 486	61,4
NO INSCRITOS(AS)	7 826	3 344	0,7	4 482	1,8
40 - 49	555 119	378 035	100,0	177 084	100,0
VOTANTES	381 453	317 914	84,1	63 539	35,9
ABSTENCIONISTAS	166 676	57 325	15,2	109 351	61,8
NO INSCRITOS(AS)	6 990	2 796	0,7	4 194	2,4
50 - 59	521 780	365 327	100,0	156 453	100,0
VOTANTES	372 147	315 466	86,4	56 681	36,2
ABSTENCIONISTAS	143 924	47 860	13,1	96 064	61,4
NO INSCRITOS(AS)	5 709	2 001	0,5	3 708	2,4
60 - 69	340 013	239 268	100,0	100 745	100,0
VOTANTES	246 237	209 220	87,4	37 017	36,7
ABSTENCIONISTAS	90 053	28 807	12,0	61 246	60,8
NO INSCRITOS(AS)	3 723	1 241	0,5	2 482	2,5
70 - 79	173 470	114 385	100,0	59 085	100,0
VOTANTES	123 810	101 259	88,5	22 551	38,2
ABSTENCIONISTAS	48 097	12 660	11,1	35 437	60,0
NO INSCRITOS(AS)	1 563	466	0,4	1 097	1,9
80 - 89	80 059	42 404	100,0	37 655	100,0
VOTANTES	51 615	37 164	87,6	14 451	38,4
ABSTENCIONISTAS	27 507	5 022	11,8	22 485	59,7
NO INSCRITOS(AS)	937	218	0,5	719	1,9
90 Y MÁS	13 182	4 427	100,0	8 755	100,0
VOTANTES	6 814	3 741	84,5	3 073	35,1
ABSTENCIONISTAS	6 089	639	14,4	5 450	62,3
NO INSCRITOS(AS)	279	47	1,1	232	2,6

MAPA 6.4
COSTA RICA: ÍNDICE DE FEMINIDAD DE VOTANTES, SEGÚN DISTRITO ADMINISTRATIVO
ELECCIONES GENERALES FEBRERO 2018

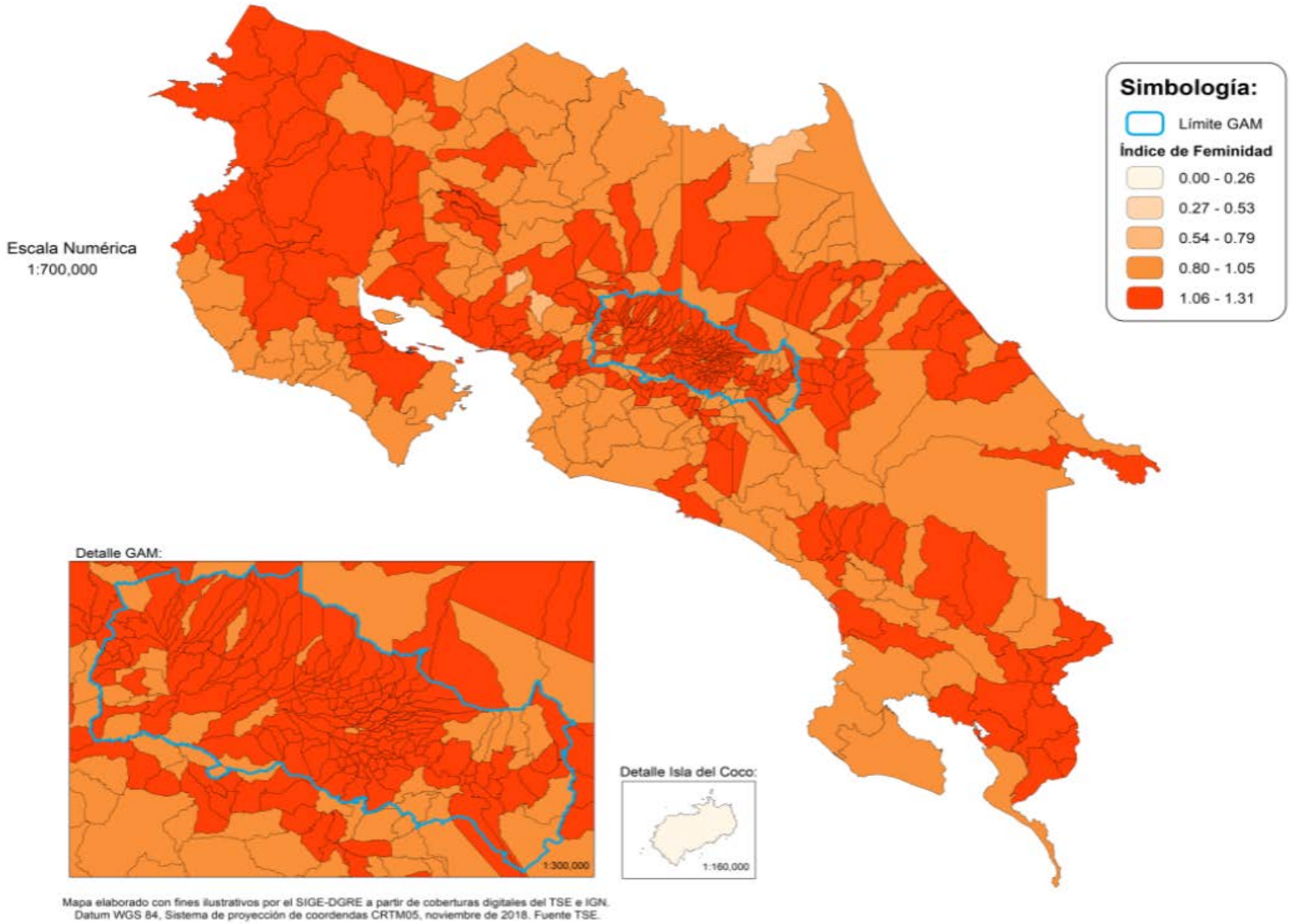

Nota: el Índice de Feminidad se obtiene al dividir la cantidad de mujeres electoras que participaron en el proceso electoral, entre la cantidad de electores que participaron en el proceso electoral.
FUENTE: Tribunal Supremo de Elecciones.

GRÁFICO 6.3
COSTA RICA: RELACIÓN ENTRE EL ABSTENCIONISMO Y EL ÍNDICE DE DESARROLLO SOCIAL CANTONAL 2017, ELECCIONES GENERALES FEBRERO 2018

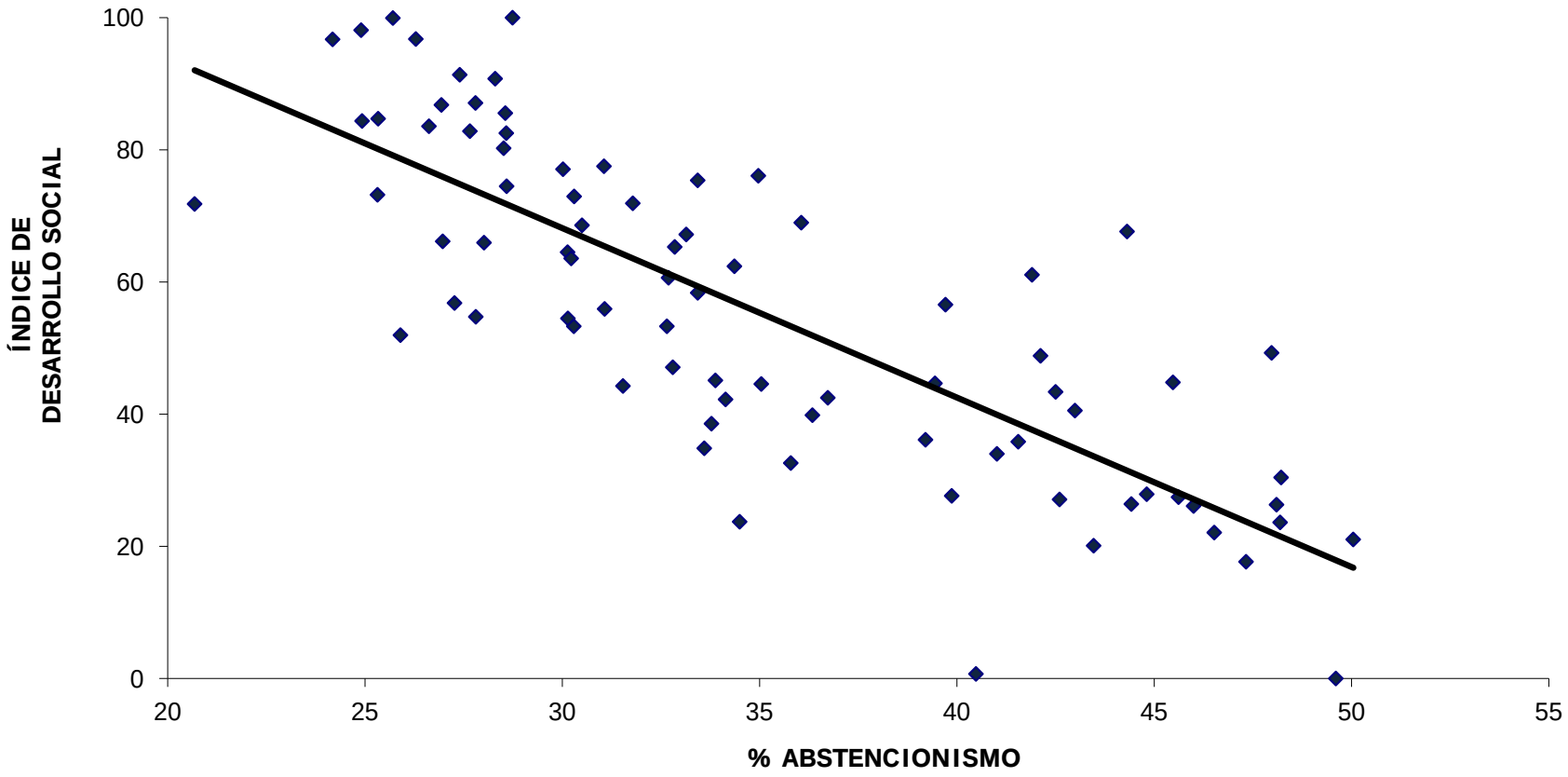

FUENTE: Tribunal Supremo de Elecciones, Ministerio de Planificación y Política Económica.

GRÁFICO 6.4
COSTA RICA: RELACIÓN ENTRE LA PARTICIPACIÓN Y EL ÍNDICE DE DESARROLLO SOCIAL CANTONAL 2017, ELECCIONES GENERALES FEBRERO 2018

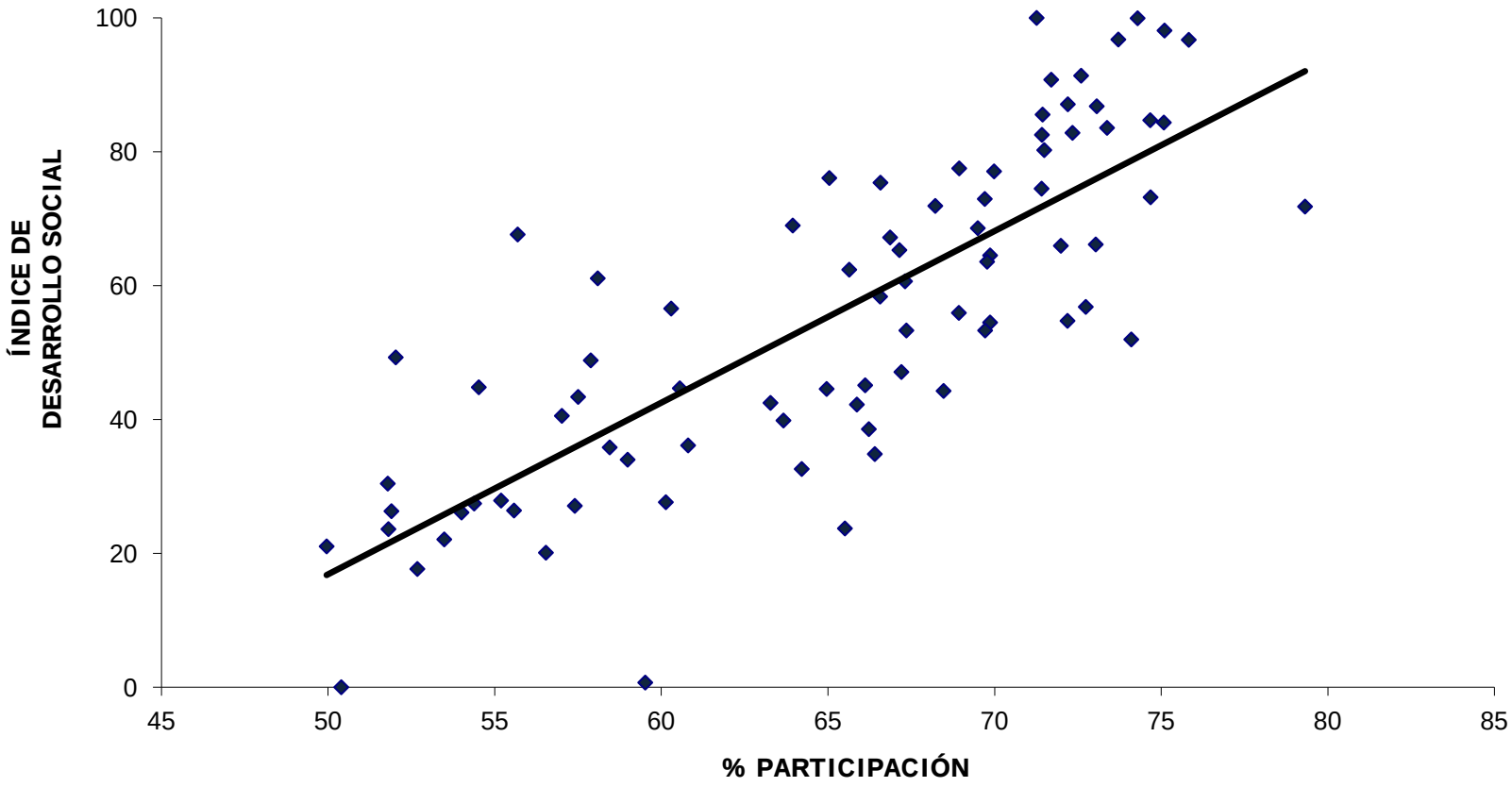

FUENTE: Tribunal Supremo de Elecciones, Ministerio de Planificación y Política Económica.

Capítulo VII

DISTRIBUCIÓN DEL VOTO ASISTIDO Y PÚBLICO

GRÁFICO 7.1
COSTA RICA: VOTO ASISTIDO POR SEXO, SEGÚN PROVINCIA Y EXTRANJERO
ELECCIONES GENERALES FEBRERO 2018

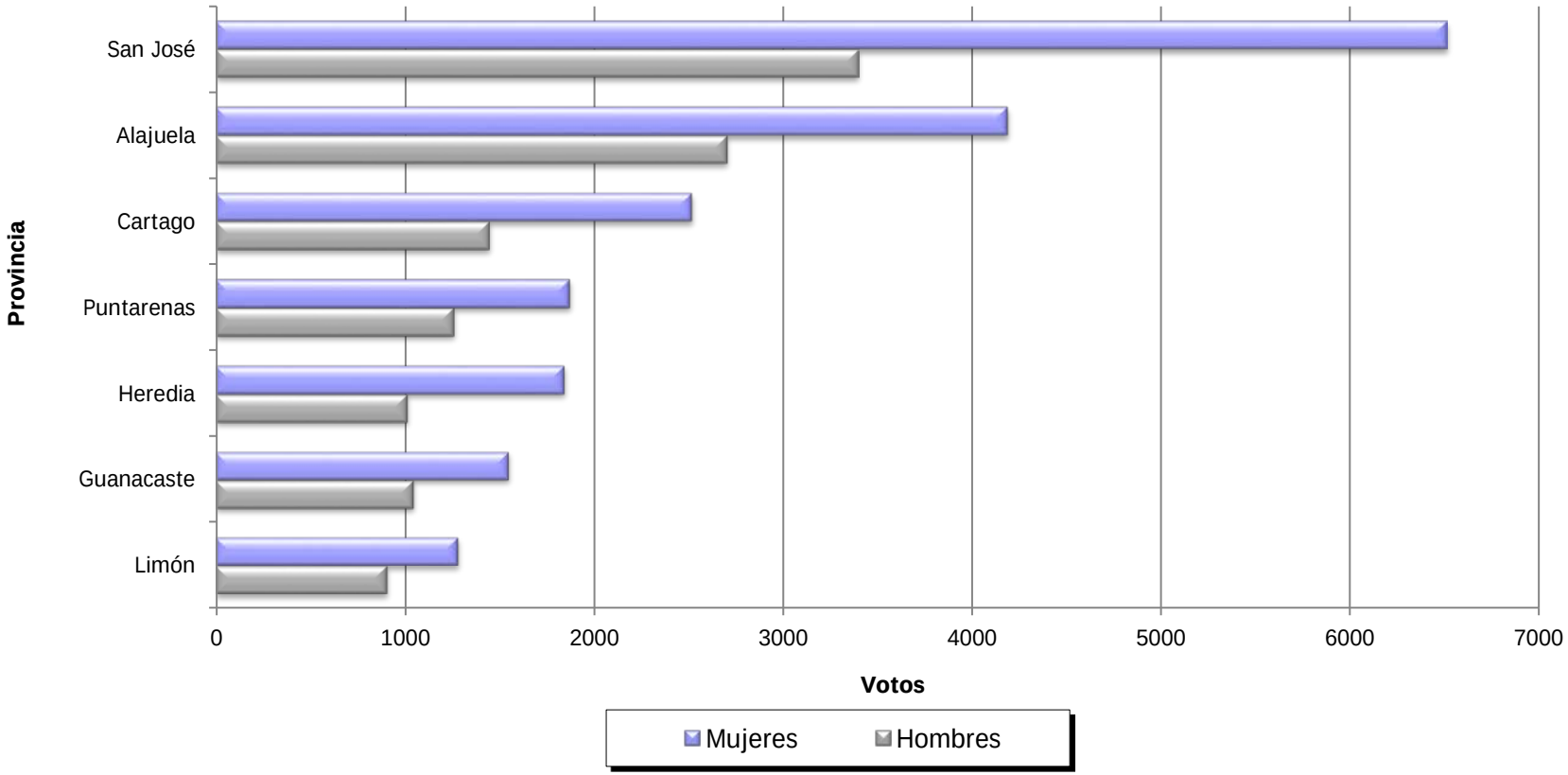

NOTA: En el extranjero un total de 14 electores realizaron su voto de manera asistida, de estos, 3 son hombres y 11 mujeres.
FUENTE: Tribunal Supremo de Elecciones.

GRÁFICO 7.2
COSTA RICA: VOTO PÚBLICO POR SEXO, SEGÚN PROVINCIA Y EXTRANJERO
ELECCIONES GENERALES FEBRERO 2018

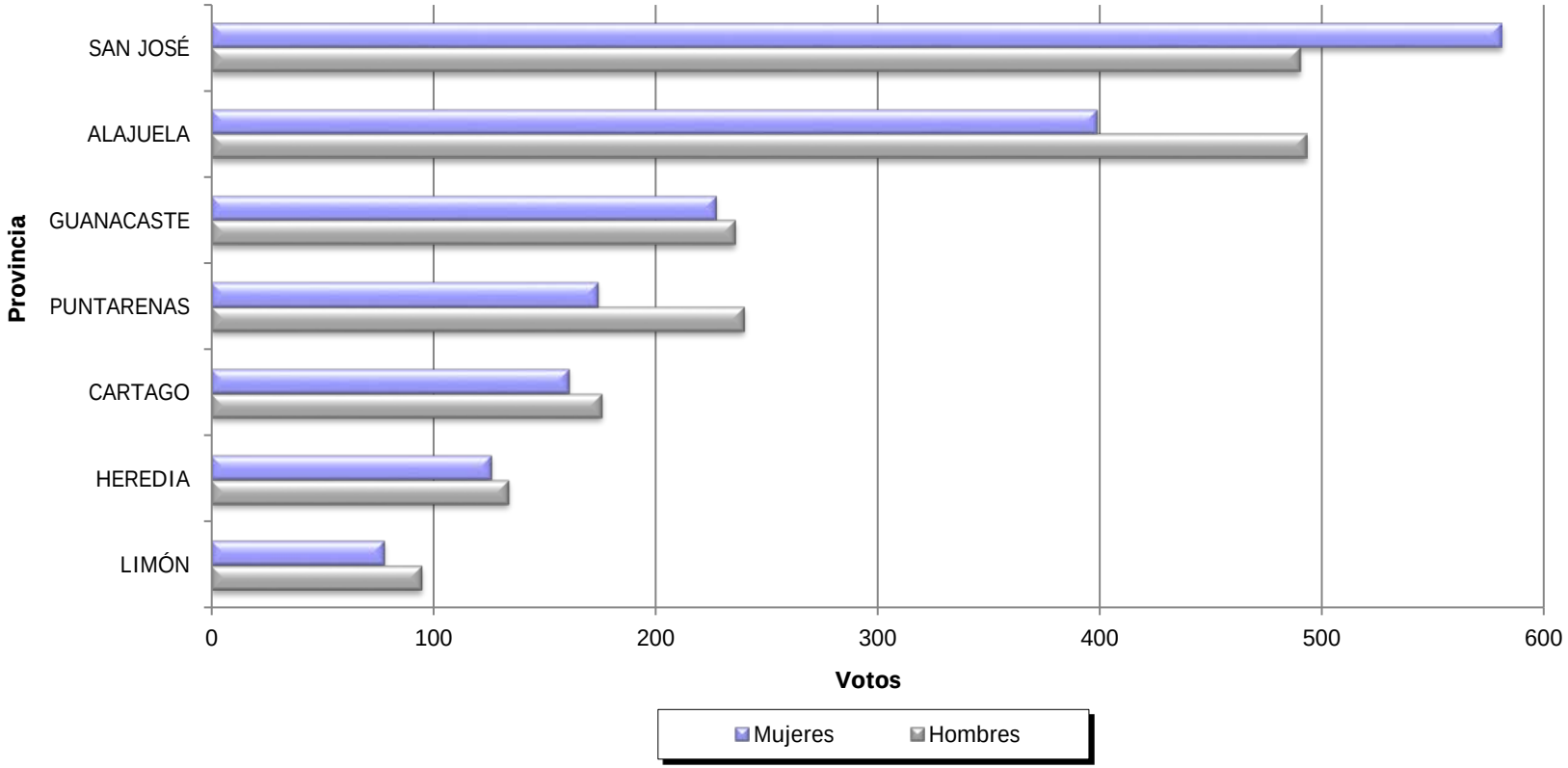

NOTA: En el extranjero un total de 6 electores realizaron su voto de manera pública, de estos, 2 son hombres y 6 mujeres.
FUENTE: Tribunal Supremo de Elecciones.

CUADRO 7.1 COSTA RICA: VOTO ASISTIDO Y PÚBLICO, POR SEXO, SEGÚN PROVINCIA
ELECCIONES GENERALES FEBRERO 2018
(CIFRAS ABSOLUTAS Y RELATIVAS)

PROVINCIA	VOTO ASISTIDO					VOTO PÚBLICO				
	TOTAL	HOMBRES		MUJERES		TOTAL	HOMBRES		MUJERES	
		ABS	%	ABS	%		ABS	%	ABS	%
COSTA RICA	**31 563**	**11 775**	**37,3**	**19 788**	**62,7**	**3 615**	**1 866**	**51,6**	**1 749**	**48,4**
SAN JOSÉ	9 913	3 397	34,3	6 516	65,7	1 071	490	45,8	581	54,2
ALAJUELA	6 894	2 704	39,2	4 190	60,8	891	493	55,3	398	44,7
CARTAGO	3 966	1 447	36,5	2 519	63,5	337	176	52,2	161	47,8
HEREDIA	2 858	1 013	35,4	1 845	64,6	260	134	51,5	126	48,5
GUANACASTE	2 595	1 045	40,3	1 550	59,7	463	236	51,0	227	49,0
PUNTARENAS	3 134	1 260	40,2	1 874	59,8	414	240	58,0	174	42,0
LIMÓN	2 189	906	41,4	1 283	58,6	173	95	54,9	78	45,1
EXTRANJERO	14	3	21,4	11	78,6	6	2	33,3	4	66,7

CUADRO 7.2 COSTA RICA: VOTO ASISTIDO, POR ZONA, SEGÚN PROVINCIA
ELECCIONES GENERALES FEBRERO 2018
(CIFRAS ABSOLUTAS Y RELATIVAS)

PROVINCIA	TOTAL	URBANA		PREDOMINANTE URBANA		RURAL		PREDOMINANTE RURAL		EXTRANJERO	
		ABS	%	ABS	%	ABS	%	ABS	%	ABS	%
COSTA RICA	**31 563**	**10 157**	**32,2**	**11 617**	**36,8**	**1 878**	**6,0**	**7 897**	**25,0**	**14**	**0,0**
SAN JOSÉ	9 913	5 890	59,4	2 200	22,2	1 092	11,0	731	7,4	-	-
ALAJUELA	6 894	1 141	16,6	2 987	43,3	241	3,5	2 525	36,6	-	-
CARTAGO	3 966	854	21,5	2 454	61,9	77	1,9	581	14,6	-	-
HEREDIA	2 858	2 057	72,0	455	15,9	1	0,0	345	12,1	-	-
GUANACASTE	2 595	-	-	1 209	46,6	187	7,2	1 199	46,2	-	-
PUNTARENAS	3 134	215	6,9	1 352	43,1	280	8,9	1 287	41,1	-	-
LIMÓN	2 189	-	-	960	43,9	-	-	1 229	56,1	-	-
EXTRANJERO	14	-	-	-	-	-	-	-	-	14	100,0

CUADRO 7.3 COSTA RICA: VOTO PÚBLICO, POR ZONA Y EXTRANJERO, SEGÚN PROVINCIA
ELECCIONES GENERALES FEBRERO 2018
(CIFRAS ABSOLUTAS Y RELATIVAS)

PROVINCIA	TOTAL	URBANA		PREDOMINANTE URBANA		RURAL		PREDOMINANTE RURAL		EXTRANJERO	
		ABS	%	ABS	%	ABS	%	ABS	%	ABS	%
COSTA RICA	**3 615**	**1 004**	**27,8**	**1 374**	**38,0**	**272**	**7,5**	**959**	**26,5**	**6**	**0,2**
SAN JOSÉ	1 071	569	53,1	270	25,2	155	14,5	77	7,2	-	-
ALAJUELA	891	143	16,0	408	45,8	45	5,1	295	33,1	-	-
CARTAGO	337	70	20,8	207	61,4	12	3,6	48	14,2	-	-
HEREDIA	260	191	73,5	51	19,6	1	0,4	17	6,5	-	-
GUANACASTE	463	-	-	191	41,3	31	6,7	241	52,1	-	-
PUNTARENAS	414	31	7,5	173	41,8	28	6,8	182	44,0	-	-
LIMÓN	173	-	-	74	42,8	-	-	99	57,2	-	-
EXTRANJERO	6	-	-	-	-	-	-	-	-	6	100,0

CUADRO 7.4 COSTA RICA: VOTO ASISTIDO Y PÚBLICO, POR SEXO, SEGÚN GRUPOS DE EDAD
ELECCIONES GENERALES FEBRERO 2018
(CIFRAS ABSOLUTAS Y RELATIVAS)

GRUPOS DE EDAD	VOTO ASISTIDO						VOTO PÚBLICO					
	TOTAL		HOMBRES		MUJERES		TOTAL		HOMBRES		MUJERES	
	ABS	%	ABS	%	ABS	%	ABS	%	ABS	%	ABS	%
COSTA RICA	**31 563**	**100,0**	**11 775**	**37,3**	**19 788**	**62,7**	**3 615**	**100,0**	**1 866**	**51,6**	**1 749**	**48,4**
18 AÑOS	151	100,0	83	55,0	68	45,0	8	100,0	3	37,5	5	62,5
19 AÑOS	219	100,0	121	55,3	98	44,7	7	100,0	5	71,4	2	28,6
20 - 24	990	100,0	538	54,3	452	45,7	59	100,0	36	61,0	23	39,0
25 - 29	962	100,0	531	55,2	431	44,8	50	100,0	35	70,0	15	30,0
30 - 34	944	100,0	474	50,2	470	49,8	71	100,0	38	53,5	33	46,5
35 - 39	858	100,0	418	48,7	440	51,3	84	100,0	54	64,3	30	35,7
40 - 44	801	100,0	369	46,1	432	53,9	94	100,0	59	62,8	35	37,2
45 - 49	948	100,0	399	42,1	549	57,9	133	100,0	64	48,1	69	51,9
50 - 54	1 249	100,0	508	40,7	741	59,3	207	100,0	100	48,3	107	51,7
55 - 59	1 444	100,0	592	41,0	852	59,0	221	100,0	121	54,8	100	45,2
60 - 64	1 645	100,0	576	35,0	1 069	65,0	250	100,0	120	48,0	130	52,0
65 - 69	2 231	100,0	709	31,8	1 522	68,2	318	100,0	156	49,1	162	50,9
70 - 74	3 249	100,0	1 019	31,4	2 230	68,6	408	100,0	211	51,7	197	48,3
75 - 79	4 302	100,0	1 353	31,5	2 949	68,5	481	100,0	250	52,0	231	48,0
80 - 84	4 948	100,0	1 620	32,7	3 328	67,3	511	100,0	253	49,5	258	50,5
85 - 89	4 033	100,0	1 407	34,9	2 626	65,1	401	100,0	205	51,1	196	48,9
90 - 94	2 038	100,0	813	39,9	1 225	60,1	236	100,0	123	52,1	113	47,9
95 AÑOS Y MÁS	551	100,0	245	44,5	306	55,5	76	100,0	33	43,4	43	56,6

CUADRO 7.5 COSTA RICA: VOTO ASISTIDO POR ZONA Y EXTRANJERO, SEGÚN GRUPOS DE EDAD
ELECCIONES GENERALES FEBRERO 2018
(CIFRAS ABSOLUTAS Y RELATIVAS)

GRUPOS DE EDAD	TOTAL	URBANA		PREDOMINANTE URBANA		RURAL		PREDOMINANTE RURAL		EXTRANJERO	
		ABS	%	ABS	%	ABS	%	ABS	%	ABS	%
COSTA RICA	**31 563**	**10 157**	**32,2**	**11 617**	**36,8**	**1 878**	**6,0**	**7 897**	**25,0**	**14**	**0,0**
18 AÑOS	151	39	25,8	65	43,0	3	2,0	44	29,1	-	-
19 AÑOS	219	72	32,9	86	39,3	11	5,0	50	22,8	-	-
20 - 24	990	280	28,3	392	39,6	58	5,9	260	26,3	-	-
25 - 29	962	270	28,1	367	38,1	65	6,8	260	27,0	-	-
30 - 34	944	289	30,6	369	39,1	52	5,5	232	24,6	2	0,2
35 - 39	858	269	31,4	320	37,3	46	5,4	223	26,0	-	-
40 - 44	801	237	29,6	301	37,6	54	6,7	208	26,0	1	0,1
45 - 49	948	240	25,3	377	39,8	71	7,5	260	27,4	-	-
50 - 54	1 249	344	27,5	478	38,3	87	7,0	340	27,2	-	-
55 - 59	1 444	418	28,9	547	37,9	93	6,4	386	26,7	-	-
60 - 64	1 645	484	29,4	617	37,5	89	5,4	455	27,7	-	-
65 - 69	2 231	677	30,3	844	37,8	149	6,7	560	25,1	1	0,0
70 - 74	3 249	948	29,2	1 221	37,6	203	6,2	877	27,0	-	-
75 - 79	4 302	1 324	30,8	1 540	35,8	280	6,5	1 155	26,8	3	0,1
80 - 84	4 948	1 667	33,7	1 817	36,7	287	5,8	1 175	23,7	2	0,0
85 - 89	4 033	1 516	37,6	1 422	35,3	202	5,0	889	22,0	4	0,1
90 - 94	2 038	835	41,0	673	33,0	102	5,0	427	21,0	1	0,0
95 AÑOS Y MÁS	551	248	45,0	181	32,8	26	4,7	96	17,4	-	-

CUADRO 7.6 COSTA RICA: VOTO PÚBLICO, POR ZONA Y EXTRANJERO, SEGÚN GRUPOS DE EDAD
ELECCIONES GENERALES FEBRERO 2018
(CIFRAS ABSOLUTAS Y RELATIVAS)

GRUPOS DE EDAD	TOTAL	URBANA		PREDOMINANTE URBANA		RURAL		PREDOMINANTE RURAL		EXTRANJERO	
		ABS	%	ABS	%	ABS	%	ABS	%	ABS	%
COSTA RICA	**3 615**	**1 004**	**27,8**	**1 374**	**38,0**	**272**	**7,5**	**959**	**26,5**	**6**	**0,2**
18 AÑOS	8	-	-	4	50,0	1	12,5	3	37,5	-	-
19 AÑOS	7	1	14,3	4	57,1	-	-	2	28,6	-	-
20 - 24	59	17	28,8	23	39,0	5	8,5	13	22,0	1	1,7
25 - 29	50	17	34,0	16	32,0	6	12,0	11	22,0	-	-
30 - 34	71	17	23,9	25	35,2	6	8,5	22	31,0	1	1,4
35 - 39	84	23	27,4	31	36,9	2	2,4	28	33,3	-	-
40 - 44	94	23	24,5	32	34,0	9	9,6	30	31,9	-	-
45 - 49	133	25	18,8	49	36,8	12	9,0	46	34,6	1	0,8
50 - 54	207	62	30,0	71	34,3	15	7,2	59	28,5	-	-
55 - 59	221	73	33,0	95	43,0	12	5,4	41	18,6	-	-
60 - 64	250	72	28,8	90	36,0	16	6,4	72	28,8	-	-
65 - 69	318	92	28,9	113	35,5	24	7,5	88	27,7	1	0,3
70 - 74	408	121	29,7	159	39,0	28	6,9	99	24,3	1	0,2
75 - 79	481	119	24,7	206	42,8	35	7,3	120	24,9	1	0,2
80 - 84	511	139	27,2	196	38,4	43	8,4	133	26,0	-	-
85 - 89	401	117	29,2	147	36,7	26	6,5	111	27,7	-	-
90 - 94	236	62	26,3	84	35,6	24	10,2	66	28,0	-	-
95 AÑOS Y MÁS	76	24	31,6	29	38,2	8	10,5	15	19,7	-	-

CUADRO 7.7 COSTA RICA: VOTO ASISTIDO, POR PROVINCIA Y EXTRANJERO, SEGÚN GRUPOS DE EDAD
ELECCIONES GENERALES FEBRERO 2018

GRUPOS DE EDAD	TOTAL	SAN JOSÉ		ALAJUELA		CARTAGO		HEREDIA		GUANACASTE		PUNTARENAS		LIMÓN		EXTRANJERO	
		ABS	%	ABS	%	ABS	%	ABS	%	ABS	%	ABS	%	ABS	%	ABS	%
COSTA RICA	**31 563**	**9 913**	**114**	**6 894**	**68**	**3 966**	**33**	**2 858**	**30**	**2 595**	**27**	**3 134**	**26**	**2 189**	**16**	**14**	**0**
18 AÑOS	151	46	0	35	0	19	0	14	0	13	0	10	0	14	0	-	-
19 AÑOS	219	72	0	43	0	26	0	23	0	16	0	24	0	15	0	-	-
20 - 24	990	286	0	230	0	136	0	87	0	74	0	96	0	81	0	-	-
25 - 29	962	311	0	192	0	141	0	85	0	69	0	87	0	77	0	-	-
30 - 34	944	297	0	194	0	103	0	91	0	79	0	113	0	65	0	2	0
35 - 39	858	257	0	176	0	100	0	84	0	81	0	89	0	71	0	-	-
40 - 44	801	230	0	145	0	117	0	75	0	87	0	94	0	52	0	1	0
45 - 49	948	267	0	218	0	128	0	69	0	79	0	100	0	87	0	-	-
50 - 54	1 249	378	0	253	0	157	0	107	0	103	0	142	0	109	0	-	-
55 - 59	1 444	444	0	328	0	187	0	122	0	107	0	145	0	111	0	-	-
60 - 64	1 645	503	0	369	0	194	0	125	0	131	0	192	0	131	0	-	-
65 - 69	2 231	702	0	470	0	295	0	164	0	152	0	250	0	197	0	1	0
70 - 74	3 249	922	0	701	0	429	0	292	0	280	0	373	0	252	0	-	-
75 - 79	4 302	1 276	0	965	0	546	0	406	0	400	0	434	0	272	0	3	0
80 - 84	4 948	1 576	0	1 118	0	645	0	468	0	370	0	446	0	323	0	2	0
85 - 89	4 033	1 407	35	881	22	457	11	395	10	339	8	338	8	212	5	4	0
90 - 94	2 038	721	35	463	23	240	12	198	10	165	8	155	8	95	5	1	0
95 AÑOS Y MÁS	551	218	40	113	21	46	8	53	10	50	9	46	8	25	5	-	-

CUADRO 7.8 COSTA RICA: VOTO PÚBLICO, POR PROVINCIA Y EXTRANJERO, SEGÚN GRUPOS DE EDAD
ELECCIONES GENERALES FEBRERO 2018

GRUPOS DE EDAD	TOTAL	SAN JOSÉ		ALAJUELA		CARTAGO		HEREDIA		GUANACASTE		PUNTARENAS		LIMÓN		EXTRANJERO	
		ABS	%	ABS	%	ABS	%	ABS	%	ABS	%	ABS	%	ABS	%	ABS	%
COSTA RICA	**3 615**	**1 071**	**29,6**	**891**	**24,6**	**337**	**9,3**	**260**	**7,2**	**463**	**12,8**	**414**	**11,5**	**173**	**4,8**	**6**	**0,2**
18 AÑOS	8	1	12,5	2	25,0	1	12,5	-	-	-	-	3	37,5	1	12,5	-	-
19 AÑOS	7	1	14,3	3	42,9	1	14,3	-	-	1	14,3	-	-	1	14,3	-	-
20 - 24	59	17	28,8	8	13,6	7	11,9	2	3,4	8	13,6	13	22,0	3	5,1	1	1,7
25 - 29	50	21	42,0	7	14,0	5	10,0	4	8,0	10	20,0	3	6,0	-	-	-	-
30 - 34	71	19	26,8	20	28,2	7	9,9	6	8,5	9	12,7	4	5,6	5	7,0	1	1,4
35 - 39	84	23	27,4	16	19,0	8	9,5	9	10,7	15	17,9	8	9,5	5	6,0	-	-
40 - 44	94	27	28,7	28	29,8	12	12,8	3	3,2	8	8,5	11	11,7	5	5,3	-	-
45 - 49	133	34	25,6	30	22,6	15	11,3	5	3,8	22	16,5	19	14,3	7	5,3	1	0,8
50 - 54	207	57	27,5	55	26,6	16	7,7	18	8,7	28	13,5	21	10,1	12	5,8	-	-
55 - 59	221	82	37,1	44	19,9	27	12,2	20	9,0	14	6,3	23	10,4	11	5,0	-	-
60 - 64	250	79	31,6	57	22,8	26	10,4	26	10,4	20	8,0	29	11,6	13	5,2	-	-
65 - 69	318	94	29,6	78	24,5	20	6,3	20	6,3	37	11,6	39	12,3	29	9,1	1	0,3
70 - 74	408	118	28,9	97	23,8	41	10,0	34	8,3	52	12,7	44	10,8	21	5,1	1	0,2
75 - 79	481	127	26,4	126	26,2	39	8,1	30	6,2	52	10,8	75	15,6	31	6,4	1	0,2
80 - 84	511	150	29,4	126	24,7	60	11,7	33	6,5	64	12,5	60	11,7	18	3,5	-	-
85 - 89	401	126	31,4	109	27,2	29	7,2	33	8,2	57	14,2	40	10,0	7	1,7	-	-
90 - 94	236	72	30,5	63	26,7	17	7,2	14	5,9	51	21,6	16	6,8	3	1,3	-	-
95 AÑOS Y MÁS	76	23	30,3	22	28,9	6	7,9	3	3,9	15	19,7	6	7,9	1	1,3	-	-

MISIÓN

Impartir justicia electoral, organizar y arbitrar procesos electorales transparentes y confiables, capaces por ello de sustentar la convivencia democrática, así como prestar los servicios de registración civil e identificación de los costarricenses.

VISIÓN

Ser un organismo electoral líder de Latinoamérica, tanto por su solvencia técnica como por su capacidad de promover cultura democrática.

ISBN: 978-9930-521-31-1

Tribunal Supremo de Elecciones
FIEL DE LA DEMOCRACIA

Costado Oeste del Parque Nacional, Calle 15, Avenidas 1 y 3.
Central Telefónica: 287-5555. Apartado: 2163-1000, San José.
Página Web: www.tse.go.cr