



ESTADÍSTICAS DEL SUFRAGIO

REFERÉNDUM 2007



Tratado de Libre Comercio

República Dominicana - Centramérica -
Estados Unidos

7 Octubre 2007

República de Costa Rica, San José,

CONTENIDO

CAPÍTULO 1	DISTRIBUCIÓN POR SEXO, SEGÚN CANTÓN Y DISTRITO PARA COSTA RICA Y PROVINCIAS	6
MAPA 1.1	COSTA RICA: PORCENTAJE DE ABSTENCIONISMO, SEGÚN DISTRITO, PARA REFERÉNDUM SOBRE EL TLC, 7 DE OCTUBRE 2007	7
CUADRO 1.1	COSTA RICA: ELECTORADO, VOTOS RECIBIDOS Y ABSTENCIONISMO, PARA REFERÉNDUM SOBRE EL TLC POR PROVINCIA, SEGÚN SEXO, 7 DE OCTUBRE 2007 (CIFRAS ABSOLUTAS Y RELATIVAS)	8
GRÁFICO 1.1	COSTA RICA: PORCENTAJE DE PARTICIPACIÓN Y EL ABSTENCIONISMO POR PROVINCIA, REFERÉNDUM SOBRE EL TLC, 7 DE OCTUBRE 2007	9
GRÁFICO 1.2	COSTA RICA: DISTRIBUCIÓN DE FRECUENCIAS DEL ABSTENCIONISMO RELATIVO, POR DISTRITO ADMINISTRATIVO, REFERÉNDUM SOBRE EL TLC, 7 DE OCTUBRE 2007	10
CUADRO 1.2	COSTA RICA: ELECTORADO, VOTOS RECIBIDOS Y ABSTENCIONISMO PARA REFERÉNDUM SOBRE EL TLC, POR SEXO, SEGÚN PROVINCIA Y CANTÓN, 7 DE OCTUBRE 2007 (CIFRAS ABSOLUTAS Y RELATIVAS)	11
MAPA 1.2	SAN JOSÉ: PORCENTAJE DE ABSTENCIONISMO, SEGÚN DISTRITO, REFERÉNDUM SOBRE EL TLC, 7 DE OCTUBRE 2007	13
CUADRO 1.3	SAN JOSÉ: ELECTORADO, VOTOS RECIBIDOS Y ABSTENCIONISMO PARA REFERÉNDUM SOBRE EL TLC, POR SEXO, SEGÚN CANTÓN Y DISTRITO ADMINISTRATIVO, 7 DE OCTUBRE 2007 (CIFRAS ABSOLUTAS Y RELATIVAS)	14
MAPA 1.3	ALAJUELA: PORCENTAJE DE ABSTENCIONISMO, SEGÚN DISTRITO, REFERÉNDUM SOBRE EL TLC, 7 DE OCTUBRE 2007	18
CUADRO 1.4	ALAJUELA: ELECTORADO, VOTOS RECIBIDOS Y ABSTENCIONISMO PARA REFERÉNDUM SOBRE EL TLC, POR SEXO, SEGÚN CANTÓN Y DISTRITO ADMINISTRATIVO, 7 DE OCTUBRE 2007 (CIFRAS ABSOLUTAS Y RELATIVAS)	19
MAPA 1.4	CARTAGO: PORCENTAJE DE ABSTENCIONISMO, SEGÚN DISTRITO, REFERÉNDUM SOBRE EL TLC, 7 DE OCTUBRE 2007	22
CUADRO 1.5	CARTAGO: ELECTORADO, VOTOS RECIBIDOS Y ABSTENCIONISMO PARA REFERÉNDUM SOBRE EL TLC, POR SEXO, SEGÚN CANTÓN Y DISTRITO ADMINISTRATIVO, 7 DE OCTUBRE 2007 (CIFRAS ABSOLUTAS Y RELATIVAS)	23
MAPA 1.5	HEREDIA: PORCENTAJE DE ABSTENCIONISMO, SEGÚN DISTRITO, REFERÉNDUM SOBRE EL TLC, 7 DE OCTUBRE 2007	25

CONTENIDO

CUADRO 1.6	HEREDIA: ELECTORADO, VOTOS RECIBIDOS Y ABSTENCIONISMO PARA REFERÉNDUM SOBRE EL TLC, POR SEXO, SEGÚN CANTÓN Y DISTRITO ADMINISTRATIVO, 7 DE OCTUBRE 2007 (CIFRAS ABSOLUTAS Y RELATIVAS)	26
MAPA 1.6	GUANACASTE: PORCENTAJE DE ABSTENCIONISMO, SEGÚN DISTRITO, REFERÉNDUM SOBRE EL TLC, 7 DE OCTUBRE 2007	28
CUADRO 1.7	GUANACASTE: ELECTORADO, VOTOS RECIBIDOS Y ABSTENCIONISMO PARA REFERÉNDUM SOBRE EL TLC, POR SEXO, SEGÚN CANTÓN Y DISTRITO ADMINISTRATIVO, 7 DE OCTUBRE 2007 (CIFRAS ABSOLUTAS Y RELATIVAS)	29
MAPA 1.7	PUNTARENAS: PORCENTAJE DE ABSTENCIONISMO, SEGÚN DISTRITO, REFERÉNDUM SOBRE EL TLC, 7 DE OCTUBRE 2007	31
CUADRO 1.8	PUNTARENAS: ELECTORADO, VOTOS RECIBIDOS Y ABSTENCIONISMO PARA REFERÉNDUM SOBRE EL TLC, POR SEXO, SEGÚN CANTÓN Y DISTRITO ADMINISTRATIVO, 7 DE OCTUBRE 2007 (CIFRAS ABSOLUTAS Y RELATIVAS)	32
MAPA 1.8	LIMÓN: PORCENTAJE DE ABSTENCIONISMO, SEGÚN DISTRITO, REFERÉNDUM SOBRE EL TLC, 7 DE OCTUBRE 2007	34
CUADRO 1.9	LIMÓN: ELECTORADO, VOTOS RECIBIDOS Y ABSTENCIONISMO PARA REFERÉNDUM SOBRE EL TLC, POR SEXO, SEGÚN CANTÓN Y DISTRITO ADMINISTRATIVO, 7 DE OCTUBRE 2007 (CIFRAS ABSOLUTAS Y RELATIVAS)	35
CAPÍTULO 2	DISTRIBUCIÓN POR ZONA Y SEXO, SEGÚN CANTÓN Y DISTRITO PARA COSTA RICA Y PROVINCIAS	36
CUADRO 2.1	COSTA RICA: ELECTORADO, VOTOS RECIBIDOS Y ABSTENCIONISMO PARA REFERÉNDUM SOBRE EL TLC, POR ZONA Y SEXO, SEGÚN PROVINCIA, 7 DE OCTUBRE 2007	37
GRÁFICO 2.1	COSTA RICA: ELECTORADO, VOTOS RECIBIDOS Y ABSTENCIONISMO POR ZONA, PARA REFERÉNDUM SOBRE EL TLC, 7 DE OCTUBRE 2007	38
CUADRO 2.2	SAN JOSÉ: ELECTORADO, VOTOS RECIBIDOS Y ABSTENCIONISMO PARA REFERÉNDUM SOBRE EL TLC, POR ZONA Y SEXO, SEGÚN CANTÓN, 7 DE OCTUBRE 2007	39
CUADRO 2.3	ALAJUELA: : ELECTORADO, VOTOS RECIBIDOS Y ABSTENCIONISMO PARA REFERÉNDUM SOBRE EL TLC, POR ZONA Y SEXO, SEGÚN CANTÓN, 7 DE OCTUBRE 2007	42

CONTENIDO

CUADRO 2.4	CARTAGO: ELECTORADO, VOTOS RECIBIDOS Y ABSTENCIONISMO PARA REFERÉNDUM SOBRE EL TLC, POR ZONA Y SEXO, SEGÚN CANTÓN, 7 DE OCTUBRE 2007	44
CUADRO 2.5	HEREDIA: ELECTORADO, VOTOS RECIBIDOS Y ABSTENCIONISMO PARA REFERÉNDUM SOBRE EL TLC, POR ZONA Y SEXO, SEGÚN CANTÓN, 7 DE OCTUBRE 2007	45
CUADRO 2.6	GUANACASTE: ELECTORADO, VOTOS RECIBIDOS Y ABSTENCIONISMO PARA REFERÉNDUM SOBRE EL TLC, POR ZONA Y SEXO, SEGÚN CANTÓN, 7 DE OCTUBRE 2007	47
CUADRO 2.7	PUNTARENAS: ELECTORADO, VOTOS RECIBIDOS Y ABSTENCIONISMO PARA REFERÉNDUM SOBRE EL TLC, POR ZONA Y SEXO, SEGÚN CANTÓN, 7 DE OCTUBRE 2007	49
CUADRO 2.8	LIMÓN: ELECTORADO, VOTOS RECIBIDOS Y ABSTENCIONISMO PARA REFERÉNDUM SOBRE EL TLC, POR ZONA Y SEXO, SEGÚN CANTÓN, 7 DE OCTUBRE 2007	51
CAPÍTULO 3	DISTRIBUCIÓN POR ZONA Y SEXO, SEGÚN EDAD PARA COSTA RICA Y PROVINCIAS	52
CUADRO 3.1	COSTA RICA: ELECTORADO PARA REFERÉNDUM SOBRE EL TLC, POR ZONA Y SEXO, SEGÚN PROVINCIA Y GRUPOS DE EDAD, 7 DE OCTUBRE 2007	53
GRÁFICO 3.1	COSTA RICA: ABSTENCIONISMO, POR SEXO, SEGÚN GRUPOS DE EDAD, REFERÉNDUM SOBRE EL TLC, 7 DE OCTUBRE 2007	57
CUADRO 3.2	COSTA RICA: VOTOS RECIBIDOS PARA REFERÉNDUM SOBRE EL TLC, POR ZONA Y SEXO, SEGÚN PROVINCIA Y GRUPOS DE EDAD, 7 DE OCTUBRE 2007	58
GRÁFICO 3.2	COSTA RICA: ABSTENCIONISMO, POR ZONA, SEGÚN GRUPOS DE EDAD, REFERÉNDUM SOBRE EL TLC, 7 DE OCTUBRE 2007	62
CUADRO 3.3	COSTA RICA: ABSTENCIONISMO PARA REFERÉNDUM SOBRE EL TLC, POR ZONA Y SEXO, SEGÚN PROVINCIA Y GRUPOS DE EDAD, 7 DE OCTUBRE 2007	63
GRÁFICO 3.3	COSTA RICA: VOTOS RECIBIDOS Y ABSTENCIONISMO, POR SEXO, SEGÚN GRUPOS DE EDAD, REFERÉNDUM SOBRE EL TLC, 7 DE OCTUBRE 2007	67
CUADRO 3.4	COSTA RICA: PORCENTAJE DE ABSTENCIONISMO PARA REFERÉNDUM SOBRE EL TLC, POR ZONA Y SEXO SEGÚN PROVINCIA Y GRUPOS DE EDAD, 7 DE OCTUBRE 2007	68
GRÁFICO 3.4	COSTA RICA: PORCENTAJE DE ABSTENCIONISMO, POR ZONA, SEGÚN PROVINCIA, REFERÉNDUM SOBRE EL TLC, 7 DE OCTUBRE 2007	72

CONTENIDO

CAPÍTULO 4	COMPARACIÓN REFFÉRENDUM 2007 Y ELECCIONES FEBRERO 2006	73
CUADRO 4.1	COSTA RICA: ELECTORADO REFERÉNDUM SOBRE EL TLC, SEGÚN SEXO Y DISTRIBUCIÓN EN ELECCIONES PRESIDENCIALES FEBRERO 2006	74
GRÁFICO 4.1	COSTA RICA: VOTS RECIBIDOS Y ABSTENCIONISMO PARA REFERÉNDUM SOBRE EL TLC, POR DISTRIBUCIÓN DE ABSTENCIONISTAS ELECCIONES FEBRERO 2006	75
CUADRO 4.2	COSTA RICA: ELECTORADO PARA REFERÉNDUM SOBRE EL TLC, SEGÚN ZONA Y DISTRIBUCIÓN EN ELECCIONES PRESIDENCIALES FEBRERO 2006 (CIFRAS ABSOLUTAS Y RELATIVAS)	76
CUADRO 4.3	COSTA RICA: ELECTORADO PARA REFERÉNDUM SOBRE EL TLC, SEGÚN GRUPOS DE EDAD Y DISTRIBUCIÓN EN FEBRERO 2006 (CIFRAS ABSOLUTAS Y RELATIVAS)	77
GRÁFICO 4.3	COSTA RICA: RELACIÓN ENTRE EL ABSTENCIONISMO Y EL ÍNDICE DE DESARROLLO SOCIAL, SEGÚN CANTÓN, REFERÉNDUM SOBRE EL TLC 2007, 7 DE OCTUBRE 2007	79

Capítulo I

Distribución por sexo, según cantón y distrito
para Costa Rica y provincias

MAPA 1.1
COSTA RICA: PORCENTAJE DE ABSTENCIONISMO, SEGÚN DISTRITO
REFERÉNDUM SOBRE EL TLC ^{1/}, 7 DE OCTUBRE 2007

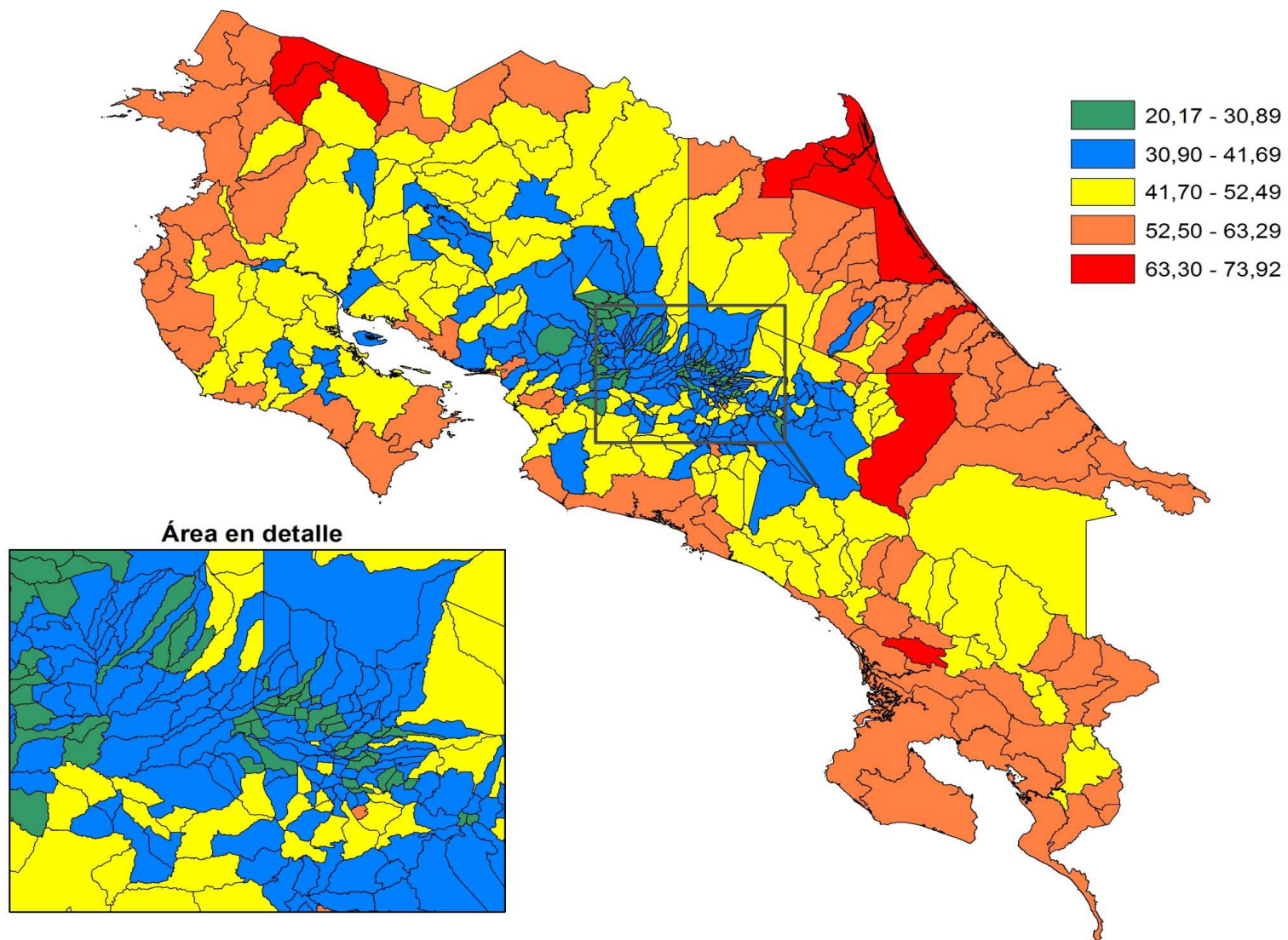

^{1/} Tratado de Libre Comercio República Dominicana, Centroamérica y Estados Unidos.

Fuente: Tribunal Supremo de Elecciones; Elaborado por Sistema de Información Geográfica con base en información de la Unidad de Estadística.

**CUADRO 1.1 COSTA RICA: ELECTORADO, VOTOS RECIBIDOS Y ABSTENCIONISMO PARA REFERÉNDUM SOBRE TLC ^{1/}
POR PROVINCIA, SEGÚN SEXO, 7 DE OCTUBRE 2007
(CIFRAS ABSOLUTAS Y RELATIVAS)**

ELECTORADO, VOTOS RECIBIDOS Y ABSTENCIONISMO	COSTA RICA	PROVINCIA						
		SAN JOSÉ	ALAJUELA	CARTAGO	HEREDIA	GUANACASTE	PUNTARENAS	LIMÓN
ELECTORADO	2 654 627	966 817	487 734	307 819	258 199	182 208	241 824	210 026
VOTOS RECIBIDOS	1 572 684	599 683	304 438	195 639	172 023	91 783	114 618	94 500
PORCENTAJE	59,2	62,0	62,4	63,6	66,6	50,4	47,4	45,0
ABSTENCIONISMO	1 081 943	367 134	183 296	112 180	86 176	90 425	127 206	115 526
PORCENTAJE	40,8	38,0	37,6	36,4	33,4	49,6	52,6	55,0
ELECTORES	1 327 606	471 395	246 544	154 025	127 568	92 619	125 493	109 962
VOTOS RECIBIDOS	768 120	283 874	151 014	96 402	82 999	46 087	58 339	49 405
PORCENTAJE	57,9	60,2	61,3	62,6	65,1	49,8	46,5	44,9
ABSTENCIONISMO	559 486	187 521	95 530	57 623	44 569	46 532	67 154	60 557
PORCENTAJE	42,1	39,8	38,7	37,4	34,9	50,2	53,5	55,1
ELECTORAS	1 327 021	495 422	241 190	153 794	130 631	89 589	116 331	100 064
VOTOS RECIBIDOS	804 564	315 809	153 424	99 237	89 024	45 696	56 279	45 095
PORCENTAJE	60,6	63,7	63,6	64,5	68,1	51,0	48,4	45,1
ABSTENCIONISMO	522 457	179 613	87 766	54 557	41 607	43 893	60 052	54 969
PORCENTAJE	39,4	36,3	36,4	35,5	31,9	49,0	51,6	54,9

^{1/} Tratado de Libre Comercio República Dominicana, Centroamérica y Estados Unidos.

GRÁFICO 1.1
COSTA RICA: PORCENTAJE DE PARTICIPACIÓN Y ABSTENCIONISMO
POR PROVINCIA, REFERÉNDUM SOBRE EL TLC ^{1/}
7 DE OCTUBRE 2007

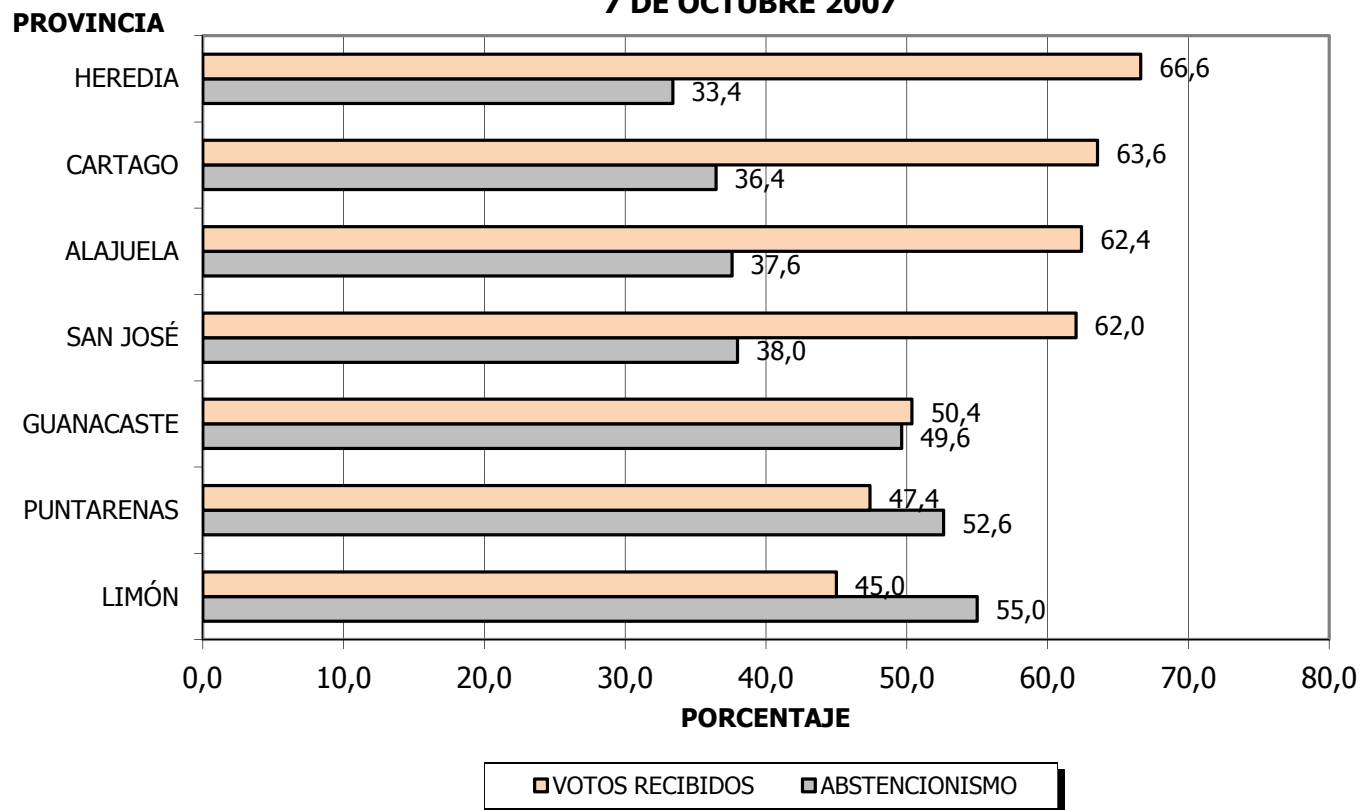

^{1/} Tratado de Libre Comercio República Dominicana, Centroamérica y Estados Unidos.

FUENTE: Tribunal Supremo de Elecciones.

GRÁFICO 1.2
COSTA RICA: DISTRIBUCIÓN DE FRECUENCIAS DEL ABSTENCIONISMO
RELATIVO, POR DISTRITO ADMINISTRATIVO
REFERÉNDUM SOBRE EL TLC ^{1/}
7 DE OCTUBRE 2007

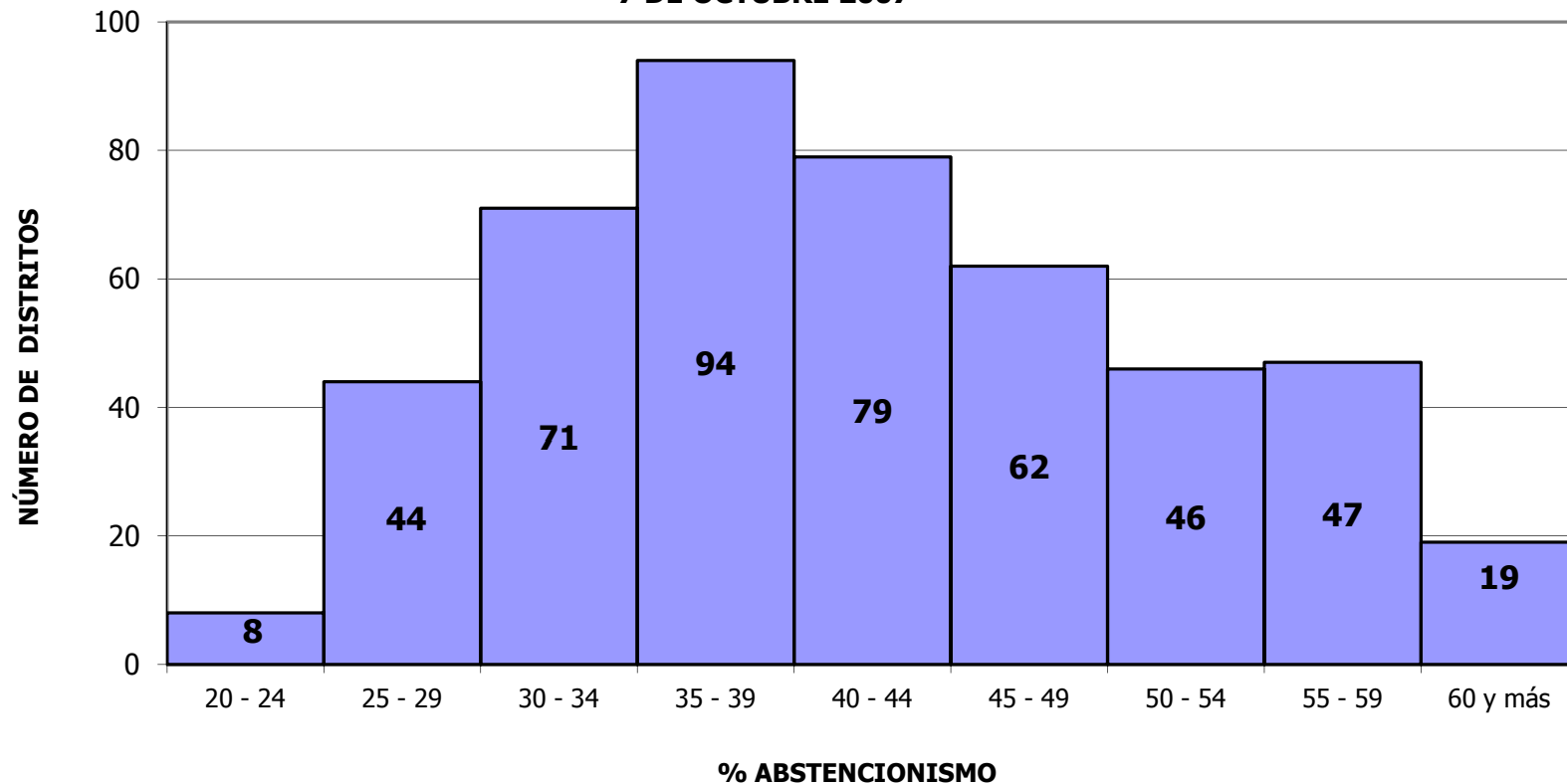

^{1/} Tratado de Libre Comercio República Dominicana, Centroamérica y Estados Unidos.

FUENTE: Tribunal Supremo de Elecciones.

CUADRO 1.2 COSTA RICA: ELECTORADO, VOTOS RECIBIDOS Y ABSTENCIONISMO PARA REFERÉNDUM SOBRE TLC ^{1/}
POR SEXO, SEGÚN PROVINCIA Y CANTÓN, 7 DE OCTUBRE 2007
(CIFRAS ABSOLUTAS Y RELATIVAS)

PROVINCIA Y CANTÓN	TOTAL					HOMBRES					MUJERES				
	ELECTORADO	VOTOS RECIBIDOS		ABSTENCIONISMO		ELECTORES	VOTOS RECIBIDOS		ABSTENCIONISMO		ELECTORAS	VOTOS RECIBIDOS		ABSTENCIONISMO	
		ABS	%	ABS	%		ABS	%	ABS	%		ABS	%	ABS	%
COSTA RICA	2 654 627	1 572 684	59,2	1 081 943	40,8	1 327 606	768 120	57,9	559 486	42,1	1 327 021	804 564	60,6	522 457	39,4
SAN JOSÉ	966 817	599 683	62,0	367 134	38,0	471 395	283 874	60,2	187 521	39,8	495 422	315 809	63,7	179 613	36,3
SAN JOSÉ	224 414	138 100	61,5	86 314	38,5	107 596	64 346	59,8	43 250	40,2	116 818	73 754	63,1	43 064	36,9
ESCAZÚ	37 440	25 419	67,9	12 021	32,1	18 272	12 097	66,2	6 175	33,8	19 168	13 322	69,5	5 846	30,5
DESAMPARADOS	136 790	83 497	61,0	53 293	39,0	67 180	39 793	59,2	27 387	40,8	69 610	43 704	62,8	25 906	37,2
PURISCAL	22 450	13 567	60,4	8 883	39,6	11 356	6 734	59,3	4 622	40,7	11 094	6 833	61,6	4 261	38,4
TARRAZÚ	9 647	5 261	54,5	4 386	45,5	4 970	2 577	51,9	2 393	48,1	4 677	2 684	57,4	1 993	42,6
ASERRÍ	34 712	20 675	59,6	14 037	40,4	17 416	10 069	57,8	7 347	42,2	17 296	10 606	61,3	6 690	38,7
MORA	15 626	9 586	61,3	6 040	38,7	7 844	4 722	60,2	3 122	39,8	7 782	4 864	62,5	2 918	37,5
GOICOECHEA	83 770	52 854	63,1	30 916	36,9	40 182	24 668	61,4	15 514	38,6	43 588	28 186	64,7	15 402	35,3
SANTA ANA	24 917	16 403	65,8	8 514	34,2	12 295	7 868	64,0	4 427	36,0	12 622	8 535	67,6	4 087	32,4
ALAJUELITA	42 193	23 860	56,5	18 333	43,5	21 158	11 509	54,4	9 649	45,6	21 035	12 351	58,7	8 684	41,3
VÁZQUEZ DE CORONADO	41 276	27 757	67,2	13 519	32,8	20 011	13 110	65,5	6 901	34,5	21 265	14 647	68,9	6 618	31,1
ACOSTA	13 143	7 964	60,6	5 179	39,4	6 945	4 104	59,1	2 841	40,9	6 198	3 860	62,3	2 338	37,7
TIBÁS	55 642	36 270	65,2	19 372	34,8	26 212	16 894	64,5	9 318	35,5	29 430	19 376	65,8	10 054	34,2
MORAVIA	37 743	25 849	68,5	11 894	31,5	17 973	12 082	67,2	5 891	32,8	19 770	13 767	69,6	6 003	30,4
MONTES DE OCA	40 446	28 731	71,0	11 715	29,0	18 694	13 136	70,3	5 558	29,7	21 752	15 595	71,7	6 157	28,3
TURRUBARES	3 787	2 358	62,3	1 429	37,7	1 985	1 215	61,2	770	38,8	1 802	1 143	63,4	659	36,6
DOTA	4 480	2 557	57,1	1 923	42,9	2 272	1 257	55,3	1 015	44,7	2 208	1 300	58,9	908	41,1
CURRIDABAT	41 983	27 704	66,0	14 279	34,0	20 195	13 011	64,4	7 184	35,6	21 788	14 693	67,4	7 095	32,6
PÉREZ ZELEDÓN	88 960	47 059	52,9	41 901	47,1	45 046	22 546	50,1	22 500	49,9	43 914	24 513	55,8	19 401	44,2
LEÓN CORTÉS	7 398	4 212	56,9	3 186	43,1	3 793	2 136	56,3	1 657	43,7	3 605	2 076	57,6	1 529	42,4
ALAJUELA	487 734	304 438	62,4	183 296	37,6	246 544	151 014	61,3	95 530	38,7	241 190	153 424	63,6	87 766	36,4
ALAJUELA	161 455	99 799	61,8	61 656	38,2	81 181	48 935	60,3	32 246	39,7	80 274	50 864	63,4	29 410	36,6
SAN RAMÓN	49 052	32 894	67,1	16 158	32,9	24 461	16 139	66,0	8 322	34,0	24 591	16 755	68,1	7 836	31,9
GRECIA	46 746	30 985	66,3	15 761	33,7	23 522	15 338	65,2	8 184	34,8	23 224	15 647	67,4	7 577	32,6
SAN MATEO	3 551	2 135	60,1	1 416	39,9	1 856	1 121	60,4	735	39,6	1 695	1 014	59,8	681	40,2
ATENAS	16 108	11 220	69,7	4 888	30,3	8 205	5 664	69,0	2 541	31,0	7 903	5 556	70,3	2 347	29,7
NARANJO	25 971	16 631	64,0	9 340	36,0	12 948	8 114	62,7	4 834	37,3	13 023	8 517	65,4	4 506	34,6
PALMARES	23 049	16 676	72,4	6 373	27,6	11 466	8 205	71,6	3 261	28,4	11 583	8 471	73,1	3 112	26,9
POÁS	16 605	11 484	69,2	5 121	30,8	8 350	5 656	67,7	2 694	32,3	8 255	5 828	70,6	2 427	29,4
OROTINA	11 622	6 348	54,6	5 274	45,4	5 833	3 205	54,9	2 628	45,1	5 789	3 143	54,3	2 646	45,7
SAN CARLOS	79 104	47 138	59,6	31 966	40,4	40 459	23 701	58,6	16 758	41,4	38 645	23 437	60,6	15 208	39,4
ALFARO RUIZ	7 269	5 291	72,8	1 978	27,2	3 682	2 650	72,0	1 032	28,0	3 587	2 641	73,6	946	26,4
VALVERDE VEGA	11 754	7 234	61,5	4 520	38,5	5 885	3 543	60,2	2 342	39,8	5 869	3 691	62,9	2 178	37,1
UPALA	19 332	8 828	45,7	10 504	54,3	10 155	4 582	45,1	5 573	54,9	9 177	4 246	46,3	4 931	53,7
LOS CHILES	8 315	3 965	47,7	4 350	52,3	4 452	2 120	47,6	2 332	52,4	3 863	1 845	47,8	2 018	52,2
GUATUSO	7 801	3 810	48,8	3 991	51,2	4 089	2 041	49,9	2 048	50,1	3 712	1 769	47,7	1 943	52,3
CARTAGO	307 819	195 639	63,6	112 180	36,4	154 025	96 402	62,6	57 623	37,4	153 794	99 237	64,5	54 557	35,5
CARTAGO	98 885	66 573	67,3	32 312	32,7	48 966	32 500	66,4	16 466	33,6	49 919	34 073	68,3	15 846	31,7
PARAÍSO	36 399	22 795	62,6	13 604	37,4	18 304	11 435	62,5	6 869	37,5	18 095	11 360	62,8	6 735	37,2
LA UNIÓN	53 833	33 693	62,6	20 140	37,4	26 806	16 276	60,7	10 530	39,3	27 027	17 417	64,4	9 610	35,6
JIMÉNEZ	9 843	6 489	65,9	3 354	34,1	5 128	3 268	63,7	1 860	36,3	4 715	3 221	68,3	1 494	31,7
TURRIALBA	48 758	27 506	56,4	21 252	43,6	24 588	13 540	55,1	11 048	44,9	24 170	13 966	57,8	10 204	42,2
ALVARADO	7 796	4 689	60,1	3 107	39,9	3 961	2 428	61,3	1 533	38,7	3 835	2 261	59,0	1 574	41,0
OREAMUNO	27 736	17 803	64,2	9 933	35,8	13 667	8 736	63,9	4 931	36,1	14 069	9 067	64,4	5 002	35,6
EL GUARCO	24 569	16 091	65,5	8 478	34,5	12 605	8 219	65,2	4 386	34,8	11 964	7 872	65,8	4 092	34,2

CUADRO 1.2 COSTA RICA: ELECTORADO, VOTOS RECIBIDOS Y ABSTENCIONISMO PARA REFERÉNDUM SOBRE TLC ^{1/}
POR SEXO, SEGÚN PROVINCIA Y CANTÓN, 7 DE OCTUBRE 2007
(CIFRAS ABSOLUTAS Y RELATIVAS)

PROVINCIA Y CANTÓN	TOTAL					HOMBRES					MUJERES				
	ELECTORADO	VOTOS RECIBIDOS		ABSTENCIONISMO		ELECTORES	VOTOS RECIBIDOS		ABSTENCIONISMO		ELECTORAS	VOTOS RECIBIDOS		ABSTENCIONISMO	
		ABS	%	ABS	%		ABS	%	ABS	%		ABS	%	ABS	%
HEREDIA	258 199	172 023	66,6	86 176	33,4	127 568	82 999	65,1	44 569	34,9	130 631	89 024	68,1	41 607	31,9
HEREDIA	79 764	53 429	67,0	26 335	33,0	38 217	25 171	65,9	13 046	34,1	41 547	28 258	68,0	13 289	32,0
BARVA	24 782	17 472	70,5	7 310	29,5	12 131	8 338	68,7	3 793	31,3	12 651	9 134	72,2	3 517	27,8
SANTO DOMINGO	28 056	19 608	69,9	8 448	30,1	13 920	9 534	68,5	4 386	31,5	14 136	10 074	71,3	4 062	28,7
SANTA BÁRBARA	20 436	13 792	67,5	6 644	32,5	10 218	6 726	65,8	3 492	34,2	10 218	7 066	69,2	3 152	30,8
SAN RAFAEL	27 049	17 878	66,1	9 171	33,9	13 501	8 673	64,2	4 828	35,8	13 548	9 205	67,9	4 343	32,1
SAN ISIDRO	11 764	7 846	66,7	3 918	33,3	5 886	3 801	64,6	2 085	35,4	5 878	4 045	68,8	1 833	31,2
BELÉN	14 547	10 547	72,5	4 000	27,5	7 196	5 126	71,2	2 070	28,8	7 351	5 421	73,7	1 930	26,3
FLORES	12 210	8 737	71,6	3 473	28,4	5 978	4 169	69,7	1 809	30,3	6 232	4 568	73,3	1 664	26,7
SAN PABLO	16 188	11 225	69,3	4 963	30,7	7 843	5 278	67,3	2 565	32,7	8 345	5 947	71,3	2 398	28,7
SARAPIQUÍ	23 403	11 489	49,1	11 914	50,9	12 678	6 183	48,8	6 495	51,2	10 725	5 306	49,5	5 419	50,5
GUANACASTE	182 208	91 783	50,4	90 425	49,6	92 619	46 087	49,8	46 532	50,2	89 589	45 696	51,0	43 893	49,0
LIBERIA	33 396	14 936	44,7	18 460	55,3	16 635	7 209	43,3	9 426	56,7	16 761	7 727	46,1	9 034	53,9
NICOYA	32 324	16 921	52,3	15 403	47,7	16 372	8 583	52,4	7 789	47,6	15 952	8 338	52,3	7 614	47,7
SANTA CRUZ	30 360	14 553	47,9	15 807	52,1	15 523	7 336	47,3	8 187	52,7	14 837	7 217	48,6	7 620	51,4
BAGACES	10 051	5 320	52,9	4 731	47,1	5 147	2 632	51,1	2 515	48,9	4 904	2 688	54,8	2 216	45,2
CARRILLO	17 715	8 349	47,1	9 366	52,9	9 055	4 162	46,0	4 893	54,0	8 660	4 187	48,3	4 473	51,7
CAÑAS	16 097	8 116	50,4	7 981	49,6	8 109	4 099	50,5	4 010	49,5	7 988	4 017	50,3	3 971	49,7
ABANGARES	10 624	5 975	56,2	4 649	43,8	5 529	3 058	55,3	2 471	44,7	5 095	2 917	57,3	2 178	42,7
TILARÁN	12 264	7 483	61,0	4 781	39,0	6 193	3 771	60,9	2 422	39,1	6 071	3 712	61,1	2 359	38,9
NANDAYURE	6 770	3 923	57,9	2 847	42,1	3 530	2 055	58,2	1 475	41,8	3 240	1 868	57,7	1 372	42,3
LA CRUZ	8 043	3 473	43,2	4 570	56,8	4 167	1 750	42,0	2 417	58,0	3 876	1 723	44,5	2 153	55,5
HOJANCHA	4 564	2 734	59,9	1 830	40,1	2 359	1 432	60,7	927	39,3	2 205	1 302	59,0	903	41,0
PUNTARENAS	241 824	114 618	47,4	127 206	52,6	125 493	58 339	46,5	67 154	53,5	116 331	56 279	48,4	60 052	51,6
PUNTARENAS	72 060	35 236	48,9	36 824	51,1	37 174	17 645	47,5	19 529	52,5	34 886	17 591	50,4	17 295	49,6
ESPARZA	16 825	9 791	58,2	7 034	41,8	8 350	4 761	57,0	3 589	43,0	8 475	5 030	59,4	3 445	40,6
BUENOS AIRES	24 238	11 849	48,9	12 389	51,1	12 901	6 173	47,8	6 728	52,2	11 337	5 676	50,1	5 661	49,9
MONTES DE ORO	7 999	4 878	61,0	3 121	39,0	3 976	2 418	60,8	1 558	39,2	4 023	2 460	61,1	1 563	38,9
OSA	16 901	7 181	42,5	9 720	57,5	9 034	3 834	42,4	5 200	57,6	7 867	3 347	42,5	4 520	57,5
AGUIRRE	14 895	6 532	43,9	8 363	56,1	7 982	3 445	43,2	4 537	56,8	6 913	3 087	44,7	3 826	55,3
GOLFITO	22 925	9 703	42,3	13 222	57,7	11 958	5 050	42,2	6 908	57,8	10 967	4 653	42,4	6 314	57,6
COTO BRUS	24 953	10 935	43,8	14 018	56,2	12 807	5 417	42,3	7 390	57,7	12 146	5 518	45,4	6 628	54,6
PARRITA	8 418	3 770	44,8	4 648	55,2	4 430	2 022	45,6	2 408	54,4	3 988	1 748	43,8	2 240	56,2
CORREDORES	25 150	11 336	45,1	13 814	54,9	12 820	5 700	44,5	7 120	55,5	12 330	5 636	45,7	6 694	54,3
GARABITO	7 460	3 407	45,7	4 053	54,3	4 061	1 874	46,1	2 187	53,9	3 399	1 533	45,1	1 866	54,9
LIMÓN	210 026	94 500	45,0	115 526	55,0	109 962	49 405	44,9	60 557	55,1	100 064	45 095	45,1	54 969	54,9
LIMÓN	58 892	24 793	42,1	34 099	57,9	30 059	12 473	41,5	17 586	58,5	28 833	12 320	42,7	16 513	57,3
POCOCÍ	67 001	32 754	48,9	34 247	51,1	35 175	17 206	48,9	17 969	51,1	31 826	15 548	48,9	16 278	51,1
SIQUIRRES	32 141	13 551	42,2	18 590	57,8	17 074	7 317	42,9	9 757	57,1	15 067	6 234	41,4	8 833	58,6
TALAMANCA	13 722	6 157	44,9	7 565	55,1	7 393	3 247	43,9	4 146	56,1	6 329	2 910	46,0	3 419	54,0
MATINA	17 051	7 697	45,1	9 354	54,9	9 147	4 172	45,6	4 975	54,4	7 904	3 525	44,6	4 379	55,4
GUÁCIMO	21 219	9 548	45,0	11 671	55,0	11 114	4 990	44,9	6 124	55,1	10 105	4 558	45,1	5 547	54,9

^{1/} Tratado de Libre Comercio República Dominicana, Centroamérica y Estados Unidos.

MAPA 1.2
SAN JOSÉ: PORCENTAJE DE ABSTENCIONISMO, SEGÚN DISTRITO
REFERÉNDUM SOBRE EL TLC ^{1/}, 7 DE OCTUBRE 2007

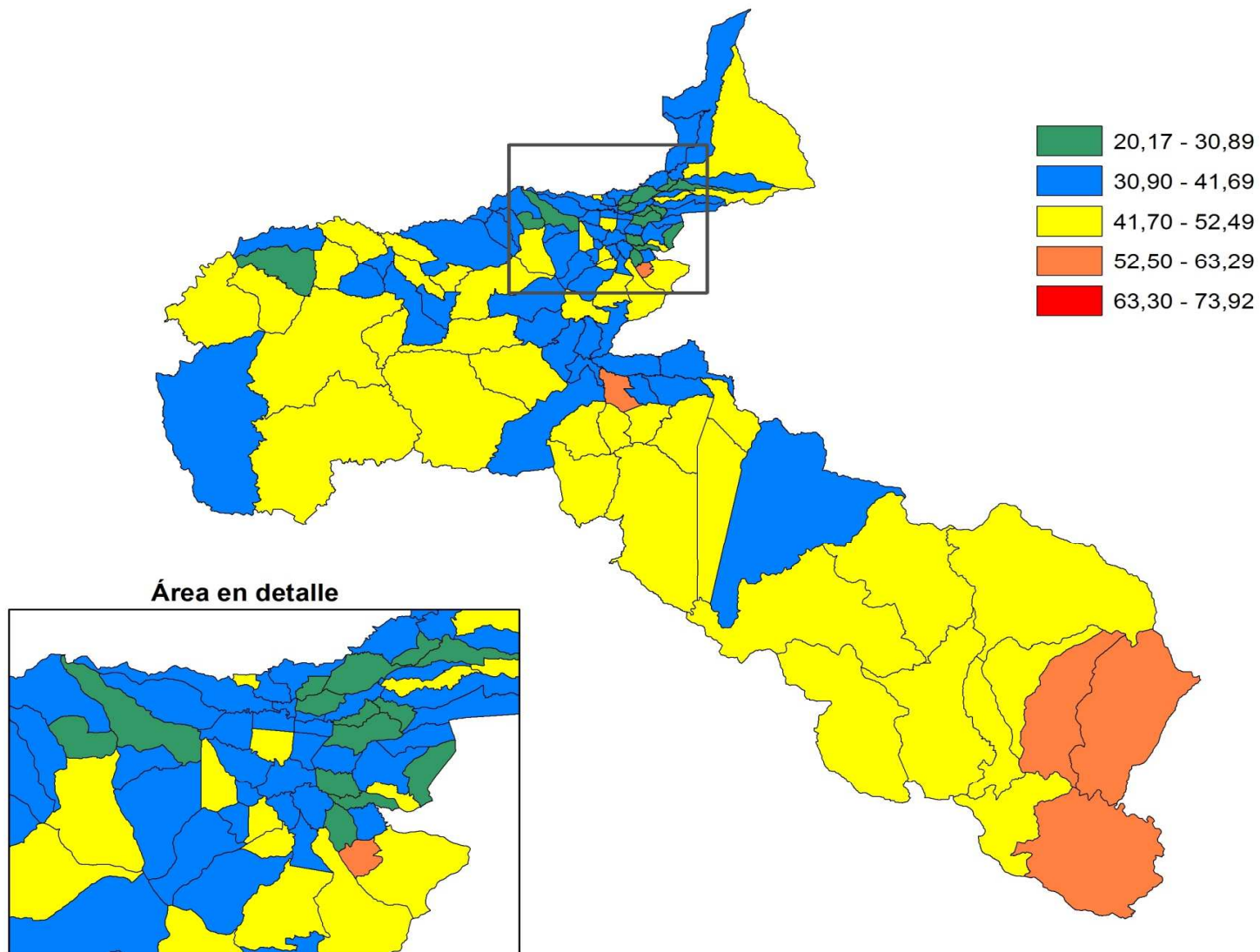

^{1/} Tratado de Libre Comercio República Dominicana, Centroamérica y Estados Unidos.

Fuente: Tribunal Supremo de Elecciones; Elaborado por Sistema de Información Geográfica con base en información de la Unidad de Estadística.

CUADRO 1.3 SAN JOSÉ: ELECTORADO, VOTOS RECIBIDOS Y ABSTENCIONISMO PARA REFERÉNDUM SOBRE TLC ^{1/}
POR SEXO, SEGÚN CANTÓN Y DISTRITO ADMINISTRATIVO, 7 DE OCTUBRE 2007
(CIFRAS ABSOLUTAS Y RELATIVAS)

CANTÓN Y DISTRITO ADMINISTRATIVO	TOTAL					HOMBRES					MUJERES				
	ELECTORADO	VOTOS RECIBIDOS		ABSTENCIONISMO		ELECTORES	VOTOS RECIBIDOS		ABSTENCIONISMO		ELECTORAS	VOTOS RECIBIDOS		ABSTENCIONISMO	
		ABS	%	ABS	%		ABS	%	ABS	%		ABS	%	ABS	%
SAN JOSÉ	966 817	599 683	62,0	367 134	38,0	471 395	283 874	60,2	187 521	39,8	495 422	315 809	63,7	179 613	36,3
CANTÓN SAN JOSÉ	224 414	138 100	61,5	86 314	38,5	107 596	64 346	59,8	43 250	40,2	116 818	73 754	63,1	43 064	36,9
CARMEN	4 785	3 020	63,1	1 765	36,9	2 132	1 350	63,3	782	36,7	2 653	1 670	62,9	983	37,1
MERCED	9 834	5 887	59,9	3 947	40,1	4 954	2 862	57,8	2 092	42,2	4 880	3 025	62,0	1 855	38,0
HOSPITAL	19 065	10 635	55,8	8 430	44,2	9 530	5 025	52,7	4 505	47,3	9 535	5 610	58,8	3 925	41,2
CATEDRAL	15 167	9 562	63,0	5 605	37,0	7 137	4 445	62,3	2 692	37,7	8 030	5 117	63,7	2 913	36,3
ZAPOTE	17 283	11 713	67,8	5 570	32,2	7 991	5 323	66,6	2 668	33,4	9 292	6 390	68,8	2 902	31,2
SAN FRANCISCO DE DOS RÍOS	18 132	12 665	69,8	5 467	30,2	8 460	5 846	69,1	2 614	30,9	9 672	6 819	70,5	2 853	29,5
URUCA	12 891	7 574	58,8	5 317	41,2	6 263	3 598	57,4	2 665	42,6	6 628	3 976	60,0	2 652	40,0
MATA REDONDA	7 422	5 056	68,1	2 366	31,9	3 464	2 335	67,4	1 129	32,6	3 958	2 721	68,7	1 237	31,3
PAVAS	47 165	28 052	59,5	19 113	40,5	22 819	13 097	57,4	9 722	42,6	24 346	14 955	61,4	9 391	38,6
HATILLO	43 793	25 846	59,0	17 947	41,0	20 883	11 960	57,3	8 923	42,7	22 910	13 886	60,6	9 024	39,4
SAN SEBASTIÁN	28 877	18 090	62,6	10 787	37,4	13 963	8 505	60,9	5 458	39,1	14 914	9 585	64,3	5 329	35,7
CANTÓN ESCAZÚ	37 440	25 419	67,9	12 021	32,1	18 272	12 097	66,2	6 175	33,8	19 168	13 322	69,5	5 846	30,5
ESCAZÚ	11 130	7 620	68,5	3 510	31,5	5 332	3 532	66,2	1 800	33,8	5 798	4 088	70,5	1 710	29,5
SAN ANTONIO	11 999	7 678	64,0	4 321	36,0	5 980	3 716	62,1	2 264	37,9	6 019	3 962	65,8	2 057	34,2
SAN RAFAEL	14 311	10 121	70,7	4 190	29,3	6 960	4 849	69,7	2 111	30,3	7 351	5 272	71,7	2 079	28,3
CANTÓN DESAMPARADOS	136 790	83 497	61,0	53 293	39,0	67 180	39 793	59,2	27 387	40,8	69 610	43 704	62,8	25 906	37,2
DESAMPARADOS	29 098	19 109	65,7	9 989	34,3	14 149	9 103	64,3	5 046	35,7	14 949	10 006	66,9	4 943	33,1
SAN MIGUEL	22 357	12 628	56,5	9 729	43,5	11 153	6 074	54,5	5 079	45,5	11 204	6 554	58,5	4 650	41,5
SAN JUAN DE DIOS	10 910	6 239	57,2	4 671	42,8	5 408	2 985	55,2	2 423	44,8	5 502	3 254	59,1	2 248	40,9
SAN RAFAEL ARRIBA	9 525	5 815	61,0	3 710	39,0	4 603	2 766	60,1	1 837	39,9	4 922	3 049	61,9	1 873	38,1
SAN ANTONIO	8 033	5 661	70,5	2 372	29,5	3 802	2 626	69,1	1 176	30,9	4 231	3 035	71,7	1 196	28,3
FRAILES	2 399	1 515	63,2	884	36,8	1 234	763	61,8	471	38,2	1 165	752	64,5	413	35,5
PATARRÁ	4 806	2 699	56,2	2 107	43,8	2 466	1 347	54,6	1 119	45,4	2 340	1 352	57,8	988	42,2
SAN CRISTÓBAL	2 589	1 712	66,1	877	33,9	1 332	883	66,3	449	33,7	1 257	829	66,0	428	34,0
ROSARIO	2 284	1 339	58,6	945	41,4	1 168	659	56,4	509	43,6	1 116	680	60,9	436	39,1
DAMAS	8 079	5 155	63,8	2 924	36,2	4 005	2 448	61,1	1 557	38,9	4 074	2 707	66,4	1 367	33,6
SAN RAFAEL ABAJO	14 016	8 734	62,3	5 282	37,7	6 886	4 143	60,2	2 743	39,8	7 130	4 591	64,4	2 539	35,6
GRAVILIAS	12 165	8 415	69,2	3 750	30,8	5 731	3 896	68,0	1 835	32,0	6 434	4 519	70,2	1 915	29,8
LOS GUIDO	10 529	4 476	42,5	6 053	57,5	5 243	2 100	40,1	3 143	59,9	5 286	2 376	44,9	2 910	55,1
CANTÓN PURISCAL	22 450	13 567	60,4	8 883	39,6	11 356	6 734	59,3	4 622	40,7	11 094	6 833	61,6	4 261	38,4
SANTIAGO	8 587	5 484	63,9	3 103	36,1	4 188	2 590	61,8	1 598	38,2	4 399	2 894	65,8	1 505	34,2
MERCEDES SUR	3 431	1 970	57,4	1 461	42,6	1 803	1 028	57,0	775	43,0	1 628	942	57,9	686	42,1
BARBACOAS	2 662	1 714	64,4	948	35,6	1 339	848	63,3	491	36,7	1 323	866	65,5	457	34,5
GRIFO ALTO	796	460	57,8	336	42,2	400	242	60,5	158	39,5	396	218	55,1	178	44,9
SAN RAFAEL	1 066	623	58,4	443	41,6	538	305	56,7	233	43,3	528	318	60,2	210	39,8
CANDELARITA	1 182	644	54,5	538	45,5	606	325	53,6	281	46,4	576	319	55,4	257	44,6
DESAMPARADITOS	459	313	68,2	146	31,8	248	168	67,7	80	32,3	211	145	68,7	66	31,3
SAN ANTONIO	2 258	1 303	57,7	955	42,3	1 146	630	55,0	516	45,0	1 112	673	60,5	439	39,5
CHIRES	2 009	1 056	52,6	953	47,4	1 088	598	55,0	490	45,0	921	458	49,7	463	50,3
CANTÓN TARRAZÚ	9 647	5 261	54,5	4 386	45,5	4 970	2 577	51,9	2 393	48,1	4 677	2 684	57,4	1 993	42,6
SAN MARCOS	6 053	3 480	57,5	2 573	42,5	3 074	1 663	54,1	1 411	45,9	2 979	1 817	61,0	1 162	39,0
SAN LORENZO	2 436	1 218	50,0	1 218	50,0	1 289	619	48,0	670	52,0	1 147	599	52,2	548	47,8
SAN CARLOS	1 158	563	48,6	595	51,4	607	295	48,6	312	51,4	551	268	48,6	283	51,4

CUADRO 1.3 SAN JOSÉ: ELECTORADO, VOTOS RECIBIDOS Y ABSTENCIONISMO PARA REFERÉNDUM SOBRE TLC ^{1/}
POR SEXO, SEGÚN CANTÓN Y DISTRITO ADMINISTRATIVO, 7 DE OCTUBRE 2007
(CIFRAS ABSOLUTAS Y RELATIVAS)

CANTÓN Y DISTRITO ADMINISTRATIVO	TOTAL					HOMBRES					MUJERES				
	ELECTORADO	VOTOS RECIBIDOS		ABSTENCIONISMO		ELECTORES	VOTOS RECIBIDOS		ABSTENCIONISMO		ELECTORAS	VOTOS RECIBIDOS		ABSTENCIONISMO	
		ABS	%	ABS	%		ABS	%	ABS	%		ABS	%	ABS	%
CANTÓN ASERRÍ	34 712	20 675	59,6	14 037	40,4	17 416	10 069	57,8	7 347	42,2	17 296	10 606	61,3	6 690	38,7
ASERRÍ	19 793	12 047	60,9	7 746	39,1	9 784	5 765	58,9	4 019	41,1	10 009	6 282	62,8	3 727	37,2
TARBACA	1 483	854	57,6	629	42,4	784	449	57,3	335	42,7	699	405	57,9	294	42,1
VUELTA DE JORCO	3 953	2 478	62,7	1 475	37,3	2 007	1 252	62,4	755	37,6	1 946	1 226	63,0	720	37,0
SAN GABRIEL	2 904	1 765	60,8	1 139	39,2	1 442	854	59,2	588	40,8	1 462	911	62,3	551	37,7
LA LEGUA	995	591	59,4	404	40,6	520	304	58,5	216	41,5	475	287	60,4	188	39,6
MONTERREY	634	376	59,3	258	40,7	322	193	59,9	129	40,1	312	183	58,7	129	41,3
SALITRILLOS	4 950	2 564	51,8	2 386	48,2	2 557	1 252	49,0	1 305	51,0	2 393	1 312	54,8	1 081	45,2
CANTÓN MORA	15 626	9 586	61,3	6 040	38,7	7 844	4 722	60,2	3 122	39,8	7 782	4 864	62,5	2 918	37,5
COLÓN	9 703	6 348	65,4	3 355	34,6	4 804	3 041	63,3	1 763	36,7	4 899	3 307	67,5	1 592	32,5
GUAYABO	2 129	1 164	54,7	965	45,3	1 058	565	53,4	493	46,6	1 071	599	55,9	472	44,1
TABARCIA	3 119	1 710	54,8	1 409	45,2	1 631	919	56,3	712	43,7	1 488	791	53,2	697	46,8
PIEDRAS NEGRAS	204	115	56,4	89	43,6	108	61	56,5	47	43,5	96	54	56,3	42	43,8
PICAGRES	471	249	52,9	222	47,1	243	136	56,0	107	44,0	228	113	49,6	115	50,4
CANTÓN GOICOECHEA	83 770	52 854	63,1	30 916	36,9	40 182	24 668	61,4	15 514	38,6	43 588	28 186	64,7	15 402	35,3
GUADALUPE	20 858	13 932	66,8	6 926	33,2	9 888	6 483	65,6	3 405	34,4	10 970	7 449	67,9	3 521	32,1
SAN FRANCISCO	2 116	1 422	67,2	694	32,8	1 054	687	65,2	367	34,8	1 062	735	69,2	327	30,8
CALLE BLANCOS	11 588	8 035	69,3	3 553	30,7	5 396	3 680	68,2	1 716	31,8	6 192	4 355	70,3	1 837	29,7
MATA DE PLÁTANO	10 802	7 253	67,1	3 549	32,9	5 178	3 411	65,9	1 767	34,1	5 624	3 842	68,3	1 782	31,7
IPIS	20 636	12 952	62,8	7 684	37,2	9 956	6 072	61,0	3 884	39,0	10 680	6 880	64,4	3 800	35,6
RANCHO REDONDO	2 553	1 422	55,7	1 131	44,3	1 283	705	54,9	578	45,1	1 270	717	56,5	553	43,5
PURRAL	15 217	7 838	51,5	7 379	48,5	7 427	3 630	48,9	3 797	51,1	7 790	4 208	54,0	3 582	46,0
CANTÓN SANTA ANA	24 917	16 403	65,8	8 514	34,2	12 295	7 868	64,0	4 427	36,0	12 622	8 535	67,6	4 087	32,4
SANTA ANA	6 890	4 776	69,3	2 114	30,7	3 323	2 239	67,4	1 084	32,6	3 567	2 537	71,1	1 030	28,9
SALITRAL	2 163	1 254	58,0	909	42,0	1 082	604	55,8	478	44,2	1 081	650	60,1	431	39,9
POZOS	6 705	4 338	64,7	2 367	35,3	3 324	2 083	62,7	1 241	37,3	3 381	2 255	66,7	1 126	33,3
URUCA	4 288	2 773	64,7	1 515	35,3	2 129	1 343	63,1	786	36,9	2 159	1 430	66,2	729	33,8
PIEDES	3 730	2 531	67,9	1 199	32,1	1 871	1 248	66,7	623	33,3	1 859	1 283	69,0	576	31,0
BRASIL	1 141	731	64,1	410	35,9	566	351	62,0	215	38,0	575	380	66,1	195	33,9
CANTÓN ALAJUELITA	42 193	23 860	56,5	18 333	43,5	21 158	11 509	54,4	9 649	45,6	21 035	12 351	58,7	8 684	41,3
ALAJUELITA	9 155	5 569	60,8	3 586	39,2	4 514	2 657	58,9	1 857	41,1	4 641	2 912	62,7	1 729	37,3
SAN JOSECITO	6 485	3 961	61,1	2 524	38,9	3 301	1 955	59,2	1 346	40,8	3 184	2 006	63,0	1 178	37,0
SAN ANTONIO	1 189	694	58,4	495	41,6	595	340	57,1	255	42,9	594	354	59,6	240	40,4
CONCEPCIÓN	11 014	6 212	56,4	4 802	43,6	5 586	3 065	54,9	2 521	45,1	5 428	3 147	58,0	2 281	42,0
SAN FELIPE	14 350	7 424	51,7	6 926	48,3	7 162	3 492	48,8	3 670	51,2	7 188	3 932	54,7	3 256	45,3
CANTÓN VÁZQUEZ DE CORONADO	41 276	27 757	67,2	13 519	32,8	20 011	13 110	65,5	6 901	34,5	21 265	14 647	68,9	6 618	31,1
SAN ISIDRO	12 418	8 711	70,1	3 707	29,9	5 961	4 097	68,7	1 864	31,3	6 457	4 614	71,5	1 843	28,5
SAN RAFAEL	4 471	2 885	64,5	1 586	35,5	2 204	1 385	62,8	819	37,2	2 267	1 500	66,2	767	33,8
DULCE NOMBRE DE JESÚS	7 126	4 618	64,8	2 508	35,2	3 495	2 218	63,5	1 277	36,5	3 631	2 400	66,1	1 231	33,9
PATALILLO	13 034	9 200	70,6	3 834	29,4	6 214	4 288	69,0	1 926	31,0	6 820	4 912	72,0	1 908	28,0
CASCAJAL	4 227	2 343	55,4	1 884	44,6	2 137	1 122	52,5	1 015	47,5	2 090	1 221	58,4	869	41,6

CUADRO 1.3 SAN JOSÉ: ELECTORADO, VOTOS RECIBIDOS Y ABSTENCIONISMO PARA REFERÉNDUM SOBRE TLC ^{1/}
POR SEXO, SEGÚN CANTÓN Y DISTRITO ADMINISTRATIVO, 7 DE OCTUBRE 2007
(CIFRAS ABSOLUTAS Y RELATIVAS)

CANTÓN Y DISTRITO ADMINISTRATIVO	TOTAL					HOMBRES					MUJERES				
	ELECTORADO	VOTOS RECIBIDOS		ABSTENCIONISMO		ELECTORES	VOTOS RECIBIDOS		ABSTENCIONISMO		ELECTORAS	VOTOS RECIBIDOS		ABSTENCIONISMO	
		ABS	%	ABS	%		ABS	%	ABS	%		ABS	%	ABS	%
CANTÓN ACOSTA	13 143	7 964	60,6	5 179	39,4	6 945	4 104	59,1	2 841	40,9	6 198	3 860	62,3	2 338	37,7
SAN IGNACIO	5 461	3 740	68,5	1 721	31,5	2 770	1 843	66,5	927	33,5	2 691	1 897	70,5	794	29,5
GUAITIL	1 732	897	51,8	835	48,2	951	484	50,9	467	49,1	781	413	52,9	368	47,1
PALMICHAL	2 951	1 757	59,5	1 194	40,5	1 558	907	58,2	651	41,8	1 393	850	61,0	543	39,0
CANGREJAL	1 332	724	54,4	608	45,6	723	389	53,8	334	46,2	609	335	55,0	274	45,0
SABANILLAS	1 667	846	50,7	821	49,3	943	481	51,0	462	49,0	724	365	50,4	359	49,6
CANTÓN TIBÁS	55 642	36 270	65,2	19 372	34,8	26 212	16 894	64,5	9 318	35,5	29 430	19 376	65,8	10 054	34,2
SAN JUAN	22 045	15 136	68,7	6 909	31,3	10 268	7 041	68,6	3 227	31,4	11 777	8 095	68,7	3 682	31,3
CINCO ESQUINAS	7 252	4 248	58,6	3 004	41,4	3 526	2 042	57,9	1 484	42,1	3 726	2 206	59,2	1 520	40,8
ANSELMO LLORENTE	8 619	6 224	72,2	2 395	27,8	4 003	2 878	71,9	1 125	28,1	4 616	3 346	72,5	1 270	27,5
LEÓN XIII	8 455	4 477	53,0	3 978	47,0	4 068	2 065	50,8	2 003	49,2	4 387	2 412	55,0	1 975	45,0
COLIMA	9 271	6 185	66,7	3 086	33,3	4 347	2 868	66,0	1 479	34,0	4 924	3 317	67,4	1 607	32,6
CANTÓN MORAVIA	37 743	25 849	68,5	11 894	31,5	17 973	12 082	67,2	5 891	32,8	19 770	13 767	69,6	6 003	30,4
SAN VICENTE	24 518	17 467	71,2	7 051	28,8	11 489	8 115	70,6	3 374	29,4	13 029	9 352	71,8	3 677	28,2
SAN JERÓNIMO	3 121	1 905	61,0	1 216	39,0	1 557	902	57,9	655	42,1	1 564	1 003	64,1	561	35,9
LA TRINIDAD	10 104	6 477	64,1	3 627	35,9	4 927	3 065	62,2	1 862	37,8	5 177	3 412	65,9	1 765	34,1
CANTÓN MONTES DE OCA	40 446	28 731	71,0	11 715	29,0	18 694	13 136	70,3	5 558	29,7	21 752	15 595	71,7	6 157	28,3
SAN PEDRO	21 099	14 823	70,3	6 276	29,7	9 658	6 686	69,2	2 972	30,8	11 441	8 137	71,1	3 304	28,9
SABANILLA	10 827	7 985	73,8	2 842	26,2	5 052	3 718	73,6	1 334	26,4	5 775	4 267	73,9	1 508	26,1
MERCEDES	3 030	2 162	71,4	868	28,6	1 391	987	71,0	404	29,0	1 639	1 175	71,7	464	28,3
SAN RAFAEL	5 490	3 761	68,5	1 729	31,5	2 593	1 745	67,3	848	32,7	2 897	2 016	69,6	881	30,4
CANTÓN TURRUBARES	3 787	2 358	62,3	1 429	37,7	1 985	1 215	61,2	770	38,8	1 802	1 143	63,4	659	36,6
SAN PABLO	1 025	682	66,5	343	33,5	497	328	66,0	169	34,0	528	354	67,0	174	33,0
SAN PEDRO	377	286	75,9	91	24,1	188	130	69,1	58	30,9	189	156	82,5	33	17,5
SAN JUAN DE MATA	747	397	53,1	350	46,9	416	216	51,9	200	48,1	331	181	54,7	150	45,3
SAN LUIS	428	248	57,9	180	42,1	234	141	60,3	93	39,7	194	107	55,2	87	44,8
CARARA	1 210	745	61,6	465	38,4	650	400	61,5	250	38,5	560	345	61,6	215	38,4
CANTÓN DOTA	4 480	2 557	57,1	1 923	42,9	2 272	1 257	55,3	1 015	44,7	2 208	1 300	58,9	908	41,1
SANTA MARÍA	3 129	1 718	54,9	1 411	45,1	1 551	810	52,2	741	47,8	1 578	908	57,5	670	42,5
JARDÍN	224	115	51,3	109	48,7	122	64	52,5	58	47,5	102	51	50,0	51	50,0
COPEY	1 127	724	64,2	403	35,8	599	383	63,9	216	36,1	528	341	64,6	187	35,4
CANTÓN CURRIDABAT	41 983	27 704	66,0	14 279	34,0	20 195	13 011	64,4	7 184	35,6	21 788	14 693	67,4	7 095	32,6
CURRIDABAT	22 741	15 691	69,0	7 050	31,0	10 741	7 297	67,9	3 444	32,1	12 000	8 394	70,0	3 606	30,1
GRANADILLA	7 186	4 789	66,6	2 397	33,4	3 506	2 270	64,7	1 236	35,3	3 680	2 519	68,5	1 161	31,5
SÁNCHEZ	2 613	2 086	79,8	527	20,2	1 266	1 010	79,8	256	20,2	1 347	1 076	79,9	271	20,1
TIRRASES	9 443	5 138	54,4	4 305	45,6	4 682	2 434	52,0	2 248	48,0	4 761	2 704	56,8	2 057	43,2

CUADRO 1.3 SAN JOSÉ: ELECTORADO, VOTOS RECIBIDOS Y ABSTENCIONISMO PARA REFERÉNDUM SOBRE TLC ^{1/}
POR SEXO, SEGÚN CANTÓN Y DISTRITO ADMINISTRATIVO, 7 DE OCTUBRE 2007
(CIFRAS ABSOLUTAS Y RELATIVAS)

CANTÓN Y DISTRITO ADMINISTRATIVO	TOTAL					HOMBRES					MUJERES				
	ELECTORADO	VOTOS RECIBIDOS		ABSTENCIONISMO		ELECTORES	VOTOS RECIBIDOS		ABSTENCIONISMO		ELECTORAS	VOTOS RECIBIDOS		ABSTENCIONISMO	
		ABS	%	ABS	%		ABS	%	ABS	%		ABS	%	ABS	%
CANTÓN PÉREZ ZELEDÓN	88 960	47 059	52,9	41 901	47,1	45 046	22 546	50,1	22 500	49,9	43 914	24 513	55,8	19 401	44,2
SAN ISIDRO DE EL GENERAL	33 136	18 356	55,4	14 780	44,6	16 095	8 455	52,5	7 640	47,5	17 041	9 901	58,1	7 140	41,9
GENERAL	3 933	2 246	57,1	1 687	42,9	2 008	1 052	52,4	956	47,6	1 925	1 194	62,0	731	38,0
DANIEL FLORES	19 920	10 752	54,0	9 168	46,0	10 057	5 105	50,8	4 952	49,2	9 863	5 647	57,3	4 216	42,7
RIVAS	4 232	2 418	57,1	1 814	42,9	2 221	1 177	53,0	1 044	47,0	2 011	1 241	61,7	770	38,3
SAN PEDRO	5 021	2 164	43,1	2 857	56,9	2 624	1 102	42,0	1 522	58,0	2 397	1 062	44,3	1 335	55,7
PLATANARES	5 176	2 671	51,6	2 505	48,4	2 688	1 331	49,5	1 357	50,5	2 488	1 340	53,9	1 148	46,1
PEJIBAYE	5 101	2 393	46,9	2 708	53,1	2 696	1 244	46,1	1 452	53,9	2 405	1 149	47,8	1 256	52,2
CAJÓN	5 633	2 562	45,5	3 071	54,5	2 960	1 273	43,0	1 687	57,0	2 673	1 289	48,2	1 384	51,8
BARÚ	1 656	867	52,4	789	47,6	908	442	48,7	466	51,3	748	425	56,8	323	43,2
RÍO NUEVO	2 051	981	47,8	1 070	52,2	1 125	522	46,4	603	53,6	926	459	49,6	467	50,4
PÁRAMO	3 101	1 649	53,2	1 452	46,8	1 664	843	50,7	821	49,3	1 437	806	56,1	631	43,9
CANTÓN LEÓN CORTÉS	7 398	4 212	56,9	3 186	43,1	3 793	2 136	56,3	1 657	43,7	3 605	2 076	57,6	1 529	42,4
SAN PABLO	2 573	1 463	56,9	1 110	43,1	1 310	732	55,9	578	44,1	1 263	731	57,9	532	42,1
SAN ANDRÉS	933	438	46,9	495	53,1	483	224	46,4	259	53,6	450	214	47,6	236	52,4
LLANO BONITO	1 204	694	57,6	510	42,4	613	350	57,1	263	42,9	591	344	58,2	247	41,8
SAN ISIDRO	946	518	54,8	428	45,2	471	266	56,5	205	43,5	475	252	53,1	223	46,9
SANTA CRUZ	1 129	687	60,9	442	39,1	596	353	59,2	243	40,8	533	334	62,7	199	37,3
SAN ANTONIO	613	412	67,2	201	32,8	320	211	65,9	109	34,1	293	201	68,6	92	31,4

^{1/} Tratado de Libre Comercio República Dominicana, Centroamérica y Estados Unidos.

MAPA 1.3
ALAJUELA: PORCENTAJE DE ABSTENCIONISMO, SEGÚN DISTRITO
REFERÉNDUM SOBRE EL TLC ^{1/}, 7 DE OCTUBRE 2007

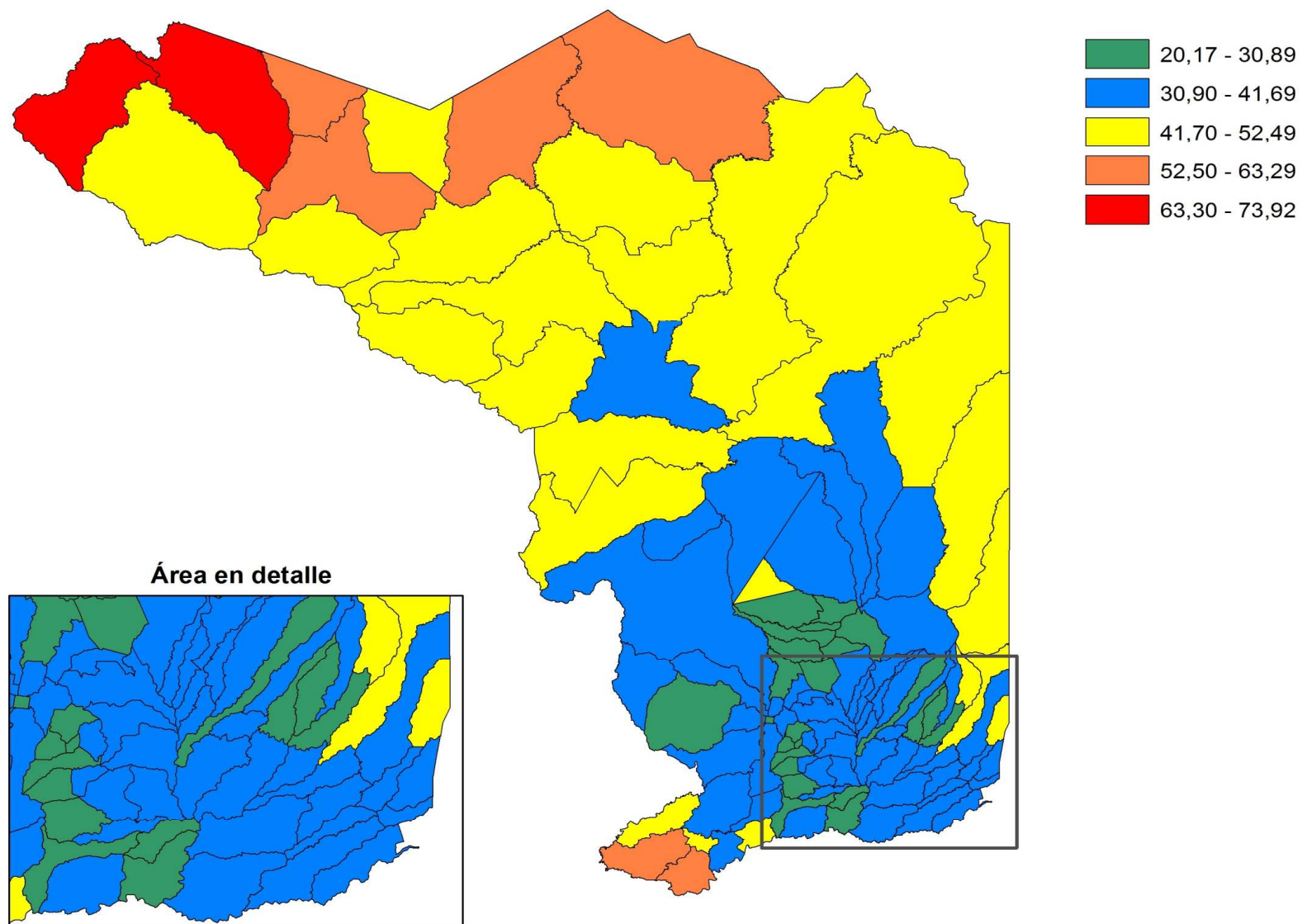

^{1/} Tratado de Libre Comercio República Dominicana, Centroamérica y Estados Unidos.

Fuente: Tribunal Supremo de Elecciones; Elaborado por Sistema de Información Geográfica con base en información de la Unidad de Estadística.

CUADRO 1.4 ALAJUELA: ELECTORADO, VOTOS RECIBIDOS Y ABSTENCIONISMO PARA REFERÉNDUM SOBRE TLC ^{1/}
POR SEXO, SEGÚN CANTÓN Y DISTRITO ADMINISTRATIVO, 7 DE OCTUBRE 2007
(CIFRAS ABSOLUTAS Y RELATIVAS)

CANTÓN Y DISTRITO ADMINISTRATIVO	TOTAL					HOMBRES					MUJERES				
	ELECTORADO	VOTOS RECIBIDOS		ABSTENCIONISMO		ELECTORES	VOTOS RECIBIDOS		ABSTENCIONISMO		ELECTORAS	VOTOS RECIBIDOS		ABSTENCIONISMO	
		ABS	%	ABS	%		ABS	%	ABS	%		ABS	%	ABS	%
ALAJUELA	487 734	304 438	62,4	183 296	37,6	246 544	151 014	61,3	95 530	38,7	241 190	153 424	63,6	87 766	36,4
CANTÓN ALAJUELA	161 455	99 799	61,8	61 656	38,2	81 181	48 935	60,3	32 246	39,7	80 274	50 864	63,4	29 410	36,6
ALAJUELA	36 796	23 890	64,9	12 906	35,1	17 662	11 262	63,8	6 400	36,2	19 134	12 628	66,0	6 506	34,0
SAN JOSÉ	26 474	16 611	62,7	9 863	37,3	12 981	7 960	61,3	5 021	38,7	13 493	8 651	64,1	4 842	35,9
CARRIZAL	3 794	2 168	57,1	1 626	42,9	1 923	1 087	56,5	836	43,5	1 871	1 081	57,8	790	42,2
SAN ANTONIO	18 177	11 017	60,6	7 160	39,4	9 041	5 313	58,8	3 728	41,2	9 136	5 704	62,4	3 432	37,6
GUÁCIMA	9 778	5 832	59,6	3 946	40,4	4 979	2 954	59,3	2 025	40,7	4 799	2 878	60,0	1 921	40,0
SAN ISIDRO	9 770	5 748	58,8	4 022	41,2	4 896	2 866	58,5	2 030	41,5	4 874	2 882	59,1	1 992	40,9
SABANILLA	4 192	2 417	57,7	1 775	42,3	2 146	1 249	58,2	897	41,8	2 046	1 168	57,1	878	42,9
SAN RAFAEL	13 260	7 746	58,4	5 514	41,6	7 829	4 211	53,8	3 618	46,2	5 431	3 535	65,1	1 896	34,9
RÍO SEGUNDO	8 807	5 515	62,6	3 292	37,4	4 425	2 735	61,8	1 690	38,2	4 382	2 780	63,4	1 602	36,6
DESAMPARADOS	13 772	8 583	62,3	5 189	37,7	6 750	4 128	61,2	2 622	38,8	7 022	4 455	63,4	2 567	36,6
TURRÚCARES	4 218	2 795	66,3	1 423	33,7	2 152	1 388	64,5	764	35,5	2 066	1 407	68,1	659	31,9
TAMBOR	7 131	4 301	60,3	2 830	39,7	3 668	2 151	58,6	1 517	41,4	3 463	2 150	62,1	1 313	37,9
LA GARITA	3 831	2 355	61,5	1 476	38,5	1 973	1 206	61,1	767	38,9	1 858	1 149	61,8	709	38,2
SARAPIQUÍ	1 455	821	56,4	634	43,6	756	425	56,2	331	43,8	699	396	56,7	303	43,3
CANTÓN SAN RAMÓN	49 052	32 894	67,1	16 158	32,9	24 461	16 139	66,0	8 322	34,0	24 591	16 755	68,1	7 836	31,9
SAN RAMÓN	13 266	9 550	72,0	3 716	28,0	6 145	4 323	70,3	1 822	29,7	7 121	5 227	73,4	1 894	26,6
SANTIAGO	2 655	1 822	68,6	833	31,4	1 360	932	68,5	428	31,5	1 295	890	68,7	405	31,3
SAN JUAN	7 877	4 990	63,3	2 887	36,7	3 898	2 422	62,1	1 476	37,9	3 979	2 568	64,5	1 411	35,5
PIEDES NORTE	3 706	2 533	68,3	1 173	31,7	1 870	1 244	66,5	626	33,5	1 836	1 289	70,2	547	29,8
PIEDES SUR	2 434	1 753	72,0	681	28,0	1 333	967	72,5	366	27,5	1 101	786	71,4	315	28,6
SAN RAFAEL	4 423	2 831	64,0	1 592	36,0	2 273	1 478	65,0	795	35,0	2 150	1 353	62,9	797	37,1
SAN ISIDRO	2 050	1 400	68,3	650	31,7	1 032	684	66,3	348	33,7	1 018	716	70,3	302	29,7
ÁNGELES	3 603	2 302	63,9	1 301	36,1	1 859	1 187	63,9	672	36,1	1 744	1 115	63,9	629	36,1
ALFARO	2 809	1 840	65,5	969	34,5	1 475	924	62,6	551	37,4	1 334	916	68,7	418	31,3
VOLIO	1 139	808	70,9	331	29,1	586	400	68,3	186	31,7	553	408	73,8	145	26,2
CONCEPCIÓN	1 349	911	67,5	438	32,5	664	449	67,6	215	32,4	685	462	67,4	223	32,6
ZAPOTAL	302	183	60,6	119	39,4	164	103	62,8	61	37,2	138	80	58,0	58	42,0
PEÑAS BLANCAS	3 439	1 971	57,3	1 468	42,7	1 802	1 026	56,9	776	43,1	1 637	945	57,7	692	42,3
CANTÓN GRECIA	46 746	30 985	66,3	15 761	33,7	23 522	15 338	65,2	8 184	34,8	23 224	15 647	67,4	7 577	32,6
GRECIA	13 104	8 923	68,1	4 181	31,9	6 371	4 290	67,3	2 081	32,7	6 733	4 633	68,8	2 100	31,2
SAN ISIDRO	3 456	2 384	69,0	1 072	31,0	1 732	1 204	69,5	528	30,5	1 724	1 180	68,4	544	31,6
SAN JOSÉ	4 893	3 462	70,8	1 431	29,2	2 487	1 726	69,4	761	30,6	2 406	1 736	72,2	670	27,8
SAN ROQUE	6 542	4 830	73,8	1 712	26,2	3 268	2 347	71,8	921	28,2	3 274	2 483	75,8	791	24,2
TACARES	4 460	2 812	63,0	1 648	37,0	2 309	1 431	62,0	878	38,0	2 151	1 381	64,2	770	35,8
RÍO CUARTO	4 105	2 007	48,9	2 098	51,1	2 224	1 083	48,7	1 141	51,3	1 881	924	49,1	957	50,9
PUENTE DE PIEDRA	5 917	3 775	63,8	2 142	36,2	2 983	1 853	62,1	1 130	37,9	2 934	1 922	65,5	1 012	34,5
BOLÍVAR	4 269	2 792	65,4	1 477	34,6	2 148	1 404	65,4	744	34,6	2 121	1 388	65,4	733	34,6
CANTÓN SAN MATEO	3 551	2 135	60,1	1 416	39,9	1 856	1 121	60,4	735	39,6	1 695	1 014	59,8	681	40,2
SAN MATEO	1 842	1 123	61,0	719	39,0	957	592	61,9	365	38,1	885	531	60,0	354	40,0
DESMONTE	365	232	63,6	133	36,4	195	128	65,6	67	34,4	170	104	61,2	66	38,8
JESÚS MARÍA	1 344	780	58,0	564	42,0	704	401	57,0	303	43,0	640	379	59,2	261	40,8

CUADRO 1.4 ALAJUELA: ELECTORADO, VOTOS RECIBIDOS Y ABSTENCIONISMO PARA REFERÉNDUM SOBRE TLC ^{1/}
POR SEXO, SEGÚN CANTÓN Y DISTRITO ADMINISTRATIVO, 7 DE OCTUBRE 2007
(CIFRAS ABSOLUTAS Y RELATIVAS)

CANTÓN Y DISTRITO ADMINISTRATIVO	TOTAL					HOMBRES					MUJERES				
	ELECTORADO	VOTOS RECIBIDOS		ABSTENCIONISMO		ELECTORES	VOTOS RECIBIDOS		ABSTENCIONISMO		ELECTORAS	VOTOS RECIBIDOS		ABSTENCIONISMO	
		ABS	%	ABS	%		ABS	%	ABS	%		ABS	%	ABS	%
CANTÓN ATENAS	16 108	11 220	69,7	4 888	30,3	8 205	5 664	69,0	2 541	31,0	7 903	5 556	70,3	2 347	29,7
ATENAS	5 581	4 045	72,5	1 536	27,5	2 760	1 968	71,3	792	28,7	2 821	2 077	73,6	744	26,4
JESÚS	2 394	1 691	70,6	703	29,4	1 230	864	70,2	366	29,8	1 164	827	71,0	337	29,0
MERCEDES	1 656	1 080	65,2	576	34,8	863	556	64,4	307	35,6	793	524	66,1	269	33,9
SAN ISIDRO	1 785	1 285	72,0	500	28,0	929	665	71,6	264	28,4	856	620	72,4	236	27,6
CONCEPCIÓN	2 083	1 482	71,1	601	28,9	1 075	765	71,2	310	28,8	1 008	717	71,1	291	28,9
SAN JOSÉ	981	573	58,4	408	41,6	510	301	59,0	209	41,0	471	272	57,7	199	42,3
SANTA EULALIA	1 081	711	65,8	370	34,2	550	360	65,5	190	34,5	531	351	66,1	180	33,9
ESCOBAL	547	353	64,5	194	35,5	288	185	64,2	103	35,8	259	168	64,9	91	35,1
CANTÓN NARANJO	25 971	16 631	64,0	9 340	36,0	12 948	8 114	62,7	4 834	37,3	13 023	8 517	65,4	4 506	34,6
NARANJO	13 785	8 762	63,6	5 023	36,4	6 778	4 201	62,0	2 577	38,0	7 007	4 561	65,1	2 446	34,9
SAN MIGUEL	2 013	1 217	60,5	796	39,5	1 027	601	58,5	426	41,5	986	616	62,5	370	37,5
SAN JOSÉ	1 943	1 369	70,5	574	29,5	970	697	71,9	273	28,1	973	672	69,1	301	30,9
CIRRÍ SUR	2 596	1 635	63,0	961	37,0	1 302	794	61,0	508	39,0	1 294	841	65,0	453	35,0
SAN JERÓNIMO	1 769	1 117	63,1	652	36,9	885	547	61,8	338	38,2	884	570	64,5	314	35,5
SAN JUAN	1 831	1 252	68,4	579	31,6	924	619	67,0	305	33,0	907	633	69,8	274	30,2
ROSARIO	2 034	1 279	62,9	755	37,1	1 062	655	61,7	407	38,3	972	624	64,2	348	35,8
CANTÓN PALMARES	23 049	16 676	72,4	6 373	27,6	11 466	8 205	71,6	3 261	28,4	11 583	8 471	73,1	3 112	26,9
PALMARES	4 857	3 636	74,9	1 221	25,1	2 377	1 754	73,8	623	26,2	2 480	1 882	75,9	598	24,1
ZARAGOZA	6 055	4 472	73,9	1 583	26,1	3 004	2 204	73,4	800	26,6	3 051	2 268	74,3	783	25,7
BUENOS AIRES	4 117	2 975	72,3	1 142	27,7	2 067	1 481	71,6	586	28,4	2 050	1 494	72,9	556	27,1
SANTIAGO	1 497	1 056	70,5	441	29,5	765	541	70,7	224	29,3	732	515	70,4	217	29,6
CANDELARIA	1 314	862	65,6	452	34,4	678	439	64,7	239	35,3	636	423	66,5	213	33,5
ESQUIPULAS	2 852	1 909	66,9	943	33,1	1 402	939	67,0	463	33,0	1 450	970	66,9	480	33,1
GRANJA	2 357	1 766	74,9	591	25,1	1 173	847	72,2	326	27,8	1 184	919	77,6	265	22,4
CANTÓN POÁS	16 605	11 484	69,2	5 121	30,8	8 350	5 656	67,7	2 694	32,3	8 255	5 828	70,6	2 427	29,4
SAN PEDRO	5 865	4 282	73,0	1 583	27,0	2 962	2 109	71,2	853	28,8	2 903	2 173	74,9	730	25,1
SAN JUAN	1 772	1 187	67,0	585	33,0	894	585	65,4	309	34,6	878	602	68,6	276	31,4
SAN RAFAEL	2 958	2 286	77,3	672	22,7	1 492	1 144	76,7	348	23,3	1 466	1 142	77,9	324	22,1
CARRILLOS	4 744	3 009	63,4	1 735	36,6	2 362	1 440	61,0	922	39,0	2 382	1 569	65,9	813	34,1
SABANA REDONDA	1 266	720	56,9	546	43,1	640	378	59,1	262	40,9	626	342	54,6	284	45,4
CANTÓN OROTINA	11 622	6 348	54,6	5 274	45,4	5 833	3 205	54,9	2 628	45,1	5 789	3 143	54,3	2 646	45,7
OROTINA	6 326	3 814	60,3	2 512	39,7	3 112	1 898	61,0	1 214	39,0	3 214	1 916	59,6	1 298	40,4
MASTATE	1 185	652	55,0	533	45,0	597	334	55,9	263	44,1	588	318	54,1	270	45,9
HACIENDA VIEJA	738	406	55,0	332	45,0	396	216	54,5	180	45,5	342	190	55,6	152	44,4
COYOLAR	2 421	1 047	43,2	1 374	56,8	1 220	530	43,4	690	56,6	1 201	517	43,0	684	57,0
CEIBA	952	429	45,1	523	54,9	508	227	44,7	281	55,3	444	202	45,5	242	54,5
CANTÓN SAN CARLOS	79 104	47 138	59,6	31 966	40,4	40 459	23 701	58,6	16 758	41,4	38 645	23 437	60,6	15 208	39,4
QUESADA	26 724	16 697	62,5	10 027	37,5	13 012	8 026	61,7	4 986	38,3	13 712	8 671	63,2	5 041	36,8
FLORENCIA	8 016	4 825	60,2	3 191	39,8	4 149	2 452	59,1	1 697	40,9	3 867	2 373	61,4	1 494	38,6
BUENAVISTA	276	145	52,5	131	47,5	152	82	53,9	70	46,1	124	63	50,8	61	49,2
AGUAS ZARCAS	8 888	5 287	59,5	3 601	40,5	4 524	2 646	58,5	1 878	41,5	4 364	2 641	60,5	1 723	39,5
VENECIA	4 588	2 834	61,8	1 754	38,2	2 424	1 458	60,1	966	39,9	2 164	1 376	63,6	788	36,4
PITAL	6 929	3 827	55,2	3 102	44,8	3 617	1 992	55,1	1 625	44,9	3 312	1 835	55,4	1 477	44,6
FORTUNA	6 091	3 364	55,2	2 727	44,8	3 196	1 731	54,2	1 465	45,8	2 895	1 633	56,4	1 262	43,6
TIGRA	3 084	2 126	68,9	958	31,1	1 612	1 100	68,2	512	31,8	1 472	1 026	69,7	446	30,3
PALMERA	2 710	1 747	64,5	963	35,5	1 463	902	61,7	561	38,3	1 247	845	67,8	402	32,2

CUADRO 1.4 ALAJUELA: ELECTORADO, VOTOS RECIBIDOS Y ABSTENCIONISMO PARA REFERÉNDUM SOBRE TLC ^{1/}
POR SEXO, SEGÚN CANTÓN Y DISTRITO ADMINISTRATIVO, 7 DE OCTUBRE 2007
(CIFRAS ABSOLUTAS Y RELATIVAS)

CANTÓN Y DISTRITO ADMINISTRATIVO	TOTAL					HOMBRES					MUJERES				
	ELECTORADO	VOTOS RECIBIDOS		ABSTENCIONISMO		ELECTORES	VOTOS RECIBIDOS		ABSTENCIONISMO		ELECTORAS	VOTOS RECIBIDOS		ABSTENCIONISMO	
		ABS	%	ABS	%		ABS	%	ABS	%		ABS	%	ABS	%
VENADO	944	450	47,7	494	52,3	513	226	44,1	287	55,9	431	224	52,0	207	48,0
CUTRIS	3 515	1 925	54,8	1 590	45,2	1 913	1 003	52,4	910	47,6	1 602	922	57,6	680	42,4
MONTERREY	1 790	1 083	60,5	707	39,5	964	567	58,8	397	41,2	826	516	62,5	310	37,5
POCOSOL	5 549	2 828	51,0	2 721	49,0	2 920	1 516	51,9	1 404	48,1	2 629	1 312	49,9	1 317	50,1
CANTÓN ZARCERO	7 269	5 291	72,8	1 978	27,2	3 682	2 650	72,0	1 032	28,0	3 587	2 641	73,6	946	26,4
ZARCERO	3 083	2 228	72,3	855	27,7	1 495	1 085	72,6	410	27,4	1 588	1 143	72,0	445	28,0
LAGUNA	958	677	70,7	281	29,3	502	342	68,1	160	31,9	456	335	73,5	121	26,5
TAPEZCO	737	532	72,2	205	27,8	380	278	73,2	102	26,8	357	254	71,1	103	28,9
GUADALUPE	373	271	72,7	102	27,3	202	146	72,3	56	27,7	171	125	73,1	46	26,9
PALMIRA	744	561	75,4	183	24,6	376	273	72,6	103	27,4	368	288	78,3	80	21,7
ZAPOTE	406	309	76,1	97	23,9	220	167	75,9	53	24,1	186	142	76,3	44	23,7
BRISAS	968	713	73,7	255	26,3	507	359	70,8	148	29,2	461	354	76,8	107	23,2
CANTÓN VALVERDE VEGA	11 754	7 234	61,5	4 520	38,5	5 885	3 543	60,2	2 342	39,8	5 869	3 691	62,9	2 178	37,1
SARCHÍ NORTE	5 046	3 080	61,0	1 966	39,0	2 515	1 521	60,5	994	39,5	2 531	1 559	61,6	972	38,4
SARCHÍ SUR	3 510	2 123	60,5	1 387	39,5	1 735	1 016	58,6	719	41,4	1 775	1 107	62,4	668	37,6
TORO AMARILLO	162	96	59,3	66	40,7	89	53	59,6	36	40,4	73	43	58,9	30	41,1
SAN PEDRO	1 883	1 191	63,3	692	36,7	945	582	61,6	363	38,4	938	609	64,9	329	35,1
RODRÍGUEZ	1 153	744	64,5	409	35,5	601	371	61,7	230	38,3	552	373	67,6	179	32,4
CANTÓN UPALA	19 332	8 828	45,7	10 504	54,3	10 155	4 582	45,1	5 573	54,9	9 177	4 246	46,3	4 931	53,7
UPALA	7 329	3 435	46,9	3 894	53,1	3 798	1 766	46,5	2 032	53,5	3 531	1 669	47,3	1 862	52,7
AGUAS CLARAS	2 644	1 362	51,5	1 282	48,5	1 410	719	51,0	691	49,0	1 234	643	52,1	591	47,9
SAN JOSÉ (PIZOTE)	2 729	966	35,4	1 763	64,6	1 409	498	35,3	911	64,7	1 320	468	35,5	852	64,5
BIJAGUA	2 279	1 189	52,2	1 090	47,8	1 200	615	51,3	585	48,8	1 079	574	53,2	505	46,8
DELICIAS	1 528	634	41,5	894	58,5	812	330	40,6	482	59,4	716	304	42,5	412	57,5
DOS RÍOS	1 333	489	36,7	844	63,3	717	247	34,4	470	65,6	616	242	39,3	374	60,7
YOLLILLAL	1 490	753	50,5	737	49,5	809	407	50,3	402	49,7	681	346	50,8	335	49,2
CANTÓN LOS CHILES	8 315	3 965	47,7	4 350	52,3	4 452	2 120	47,6	2 332	52,4	3 863	1 845	47,8	2 018	52,2
LOS CHILES	4 091	1 929	47,2	2 162	52,8	2 183	1 019	46,7	1 164	53,3	1 908	910	47,7	998	52,3
CAÑO NEGRO	820	348	42,4	472	57,6	434	180	41,5	254	58,5	386	168	43,5	218	56,5
EL AMPARO	2 181	1 060	48,6	1 121	51,4	1 175	591	50,3	584	49,7	1 006	469	46,6	537	53,4
SAN JORGE	1 223	628	51,3	595	48,7	660	330	50,0	330	50,0	563	298	52,9	265	47,1
CANTÓN GUATUSO	7 801	3 810	48,8	3 991	51,2	4 089	2 041	49,9	2 048	50,1	3 712	1 769	47,7	1 943	52,3
SAN RAFAEL	3 972	1 918	48,3	2 054	51,7	2 050	1 028	50,1	1 022	49,9	1 922	890	46,3	1 032	53,7
BUENAVISTA	3 297	1 601	48,6	1 696	51,4	1 755	856	48,8	899	51,2	1 542	745	48,3	797	51,7
COTE	532	291	54,7	241	45,3	284	157	55,3	127	44,7	248	134	54,0	114	46,0

^{1/} Tratado de Libre Comercio República Dominicana, Centroamérica y Estados Unidos.

MAPA 1.4
CARTAGO: PORCENTAJE DE ABSTENCIONISMO, SEGÚN DISTRITO
REFERÉNDUM SOBRE EL TLC ^{1/}, 7 DE OCTUBRE 2007

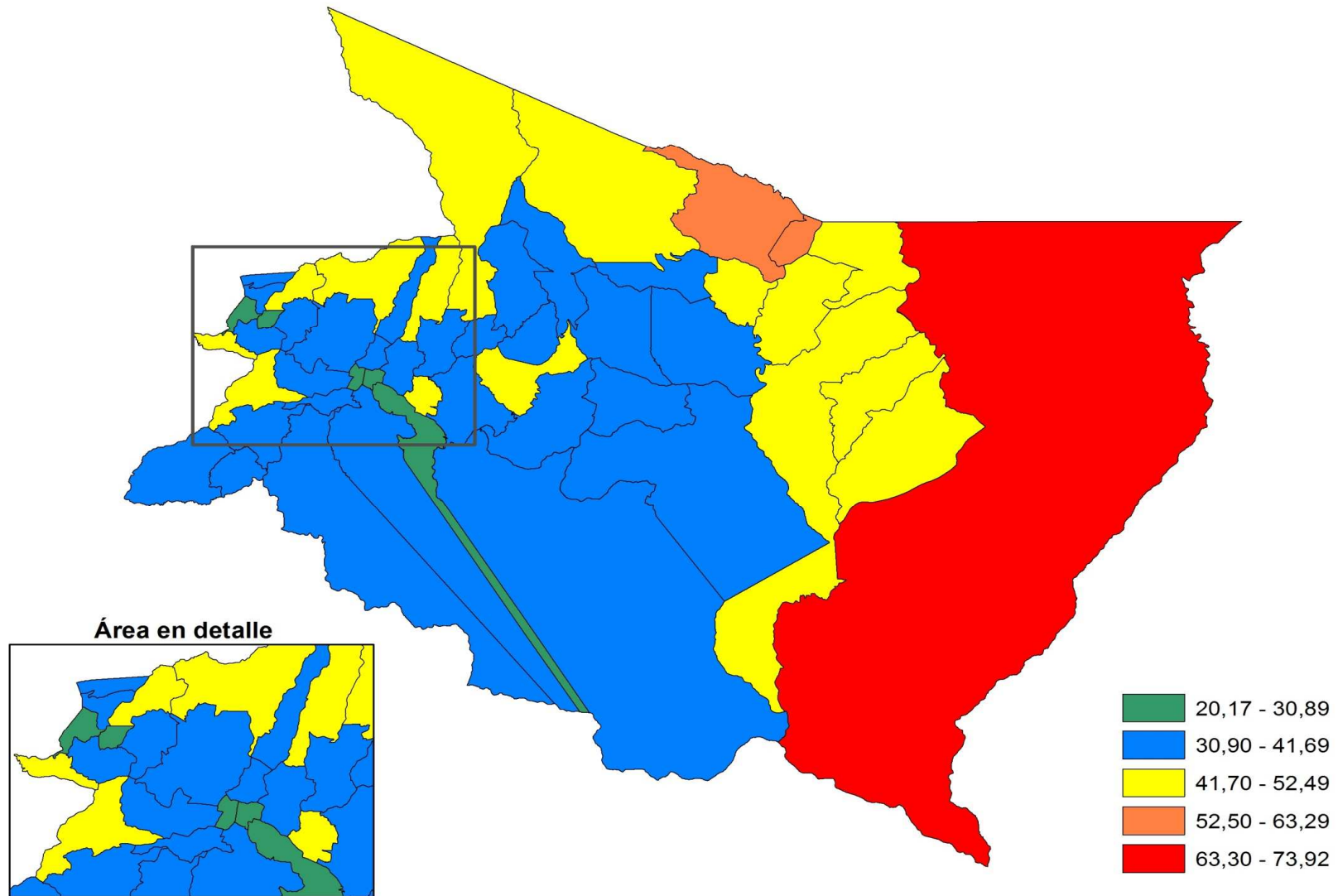

^{1/} Tratado de Libre Comercio República Dominicana, Centroamérica y Estados Unidos.

Fuente: Tribunal Supremo de Elecciones; Elaborado por Sistema de Información Geográfica con base en información de la Unidad de Estadística.

CUADRO 1.5 CARTAGO: ELECTORADO, VOTOS RECIBIDOS Y ABSTENCIONISMO PARA REFERÉNDUM SOBRE EL TLC ^{1/}
POR SEXO, SEGÚN CANTÓN Y DISTRITO ADMINISTRATIVO, 7 DE OCTUBRE 2007
(CIFRAS ABSOLUTAS Y RELATIVAS)

CANTÓN Y DISTRITO ADMINISTRATIVO	TOTAL					HOMBRES					MUJERES				
	ELECTORADO	VOTOS RECIBIDOS		ABSTENCIONISMO		ELECTORES	VOTOS RECIBIDOS		ABSTENCIONISMO		ELECTORAS	VOTOS RECIBIDOS		ABSTENCIONISMO	
		ABS	%	ABS	%		ABS	%	ABS	%		ABS	%	ABS	%
CARTAGO	307 819	195 639	63,6	112 180	36,4	154 025	96 402	62,6	57 623	37,4	153 794	99 237	64,5	54 557	35,5
CANTÓN CARTAGO	98 885	66 573	67,3	32 312	32,7	48 966	32 500	66,4	16 466	33,6	49 919	34 073	68,3	15 846	31,7
ORIENTAL	13 447	9 821	73,0	3 626	27,0	6 499	4 708	72,4	1 791	27,6	6 948	5 113	73,6	1 835	26,4
OCCIDENTAL	9 433	6 969	73,9	2 464	26,1	4 560	3 323	72,9	1 237	27,1	4 873	3 646	74,8	1 227	25,2
CARMEN	11 421	7 854	68,8	3 567	31,2	5 545	3 747	67,6	1 798	32,4	5 876	4 107	69,9	1 769	30,1
SAN NICOLÁS	15 252	9 769	64,1	5 483	35,9	7 544	4 761	63,1	2 783	36,9	7 708	5 008	65,0	2 700	35,0
AGUACALIENTE O SAN FRANCISCO	18 649	12 226	65,6	6 423	34,4	9 331	5 906	63,3	3 425	36,7	9 318	6 320	67,8	2 998	32,2
GUADALUPE O ARENILLA	9 356	6 433	68,8	2 923	31,2	4 676	3 168	67,8	1 508	32,2	4 680	3 265	69,8	1 415	30,2
CORRALILLO	6 670	4 242	63,6	2 428	36,4	3 446	2 186	63,4	1 260	36,6	3 224	2 056	63,8	1 168	36,2
TIERRA BLANCA	3 569	2 411	67,6	1 158	32,4	1 802	1 254	69,6	548	30,4	1 767	1 157	65,5	610	34,5
DULCE NOMBRE	5 382	3 722	69,2	1 660	30,8	2 650	1 806	68,2	844	31,8	2 732	1 916	70,1	816	29,9
LLANO GRANDE	2 531	1 370	54,1	1 161	45,9	1 261	745	59,1	516	40,9	1 270	625	49,2	645	50,8
QUEBRADILLA	3 175	1 756	55,3	1 419	44,7	1 652	896	54,2	756	45,8	1 523	860	56,5	663	43,5
CANTÓN PARAÍSO	36 399	22 795	62,6	13 604	37,4	18 304	11 435	62,5	6 869	37,5	18 095	11 360	62,8	6 735	37,2
PARAÍSO	15 627	10 536	67,4	5 091	32,6	7 881	5 222	66,3	2 659	33,7	7 746	5 314	68,6	2 432	31,4
SANTIAGO	3 008	1 737	57,7	1 271	42,3	1 537	914	59,5	623	40,5	1 471	823	55,9	648	44,1
OROSÍ	5 802	3 542	61,0	2 260	39,0	2 985	1 873	62,7	1 112	37,3	2 817	1 669	59,2	1 148	40,8
CACHÍ	3 710	2 357	63,5	1 353	36,5	1 869	1 213	64,9	656	35,1	1 841	1 144	62,1	697	37,9
LLANOS DE SANTA LUCÍA	8 252	4 623	56,0	3 629	44,0	4 032	2 213	54,9	1 819	45,1	4 220	2 410	57,1	1 810	42,9
CANTÓN LA UNIÓN	53 833	33 693	62,6	20 140	37,4	26 806	16 276	60,7	10 530	39,3	27 027	17 417	64,4	9 610	35,6
TRES RÍOS	9 956	7 115	71,5	2 841	28,5	4 864	3 424	70,4	1 440	29,6	5 092	3 691	72,5	1 401	27,5
SAN DIEGO	10 023	5 926	59,1	4 097	40,9	4 986	2 829	56,7	2 157	43,3	5 037	3 097	61,5	1 940	38,5
SAN JUAN	6 115	4 282	70,0	1 833	30,0	2 941	2 036	69,2	905	30,8	3 174	2 246	70,8	928	29,2
SAN RAFAEL	6 488	3 912	60,3	2 576	39,7	3 234	1 907	59,0	1 327	41,0	3 254	2 005	61,6	1 249	38,4
CONCEPCIÓN	8 442	5 386	63,8	3 056	36,2	4 306	2 652	61,6	1 654	38,4	4 136	2 734	66,1	1 402	33,9
DULCE NOMBRE	4 830	2 743	56,8	2 087	43,2	2 427	1 315	54,2	1 112	45,8	2 403	1 428	59,4	975	40,6
SAN RAMÓN	2 888	1 875	64,9	1 013	35,1	1 432	908	63,4	524	36,6	1 456	967	66,4	489	33,6
RÍO AZUL	5 091	2 454	48,2	2 637	51,8	2 616	1 205	46,1	1 411	53,9	2 475	1 249	50,5	1 226	49,5
CANTÓN JIMÉNEZ	9 843	6 489	65,9	3 354	34,1	5 128	3 268	63,7	1 860	36,3	4 715	3 221	68,3	1 494	31,7
JUAN VIÑAS	4 604	3 157	68,6	1 447	31,4	2 385	1 616	67,8	769	32,2	2 219	1 541	69,4	678	30,6
TUCURRIQUE	2 922	1 852	63,4	1 070	36,6	1 535	939	61,2	596	38,8	1 387	913	65,8	474	34,2
PEJIBAYE	2 317	1 480	63,9	837	36,1	1 208	713	59,0	495	41,0	1 109	767	69,2	342	30,8
CANTÓN TURRIALBA	48 758	27 506	56,4	21 252	43,6	24 588	13 540	55,1	11 048	44,9	24 170	13 966	57,8	10 204	42,2
TURRIALBA	20 049	12 793	63,8	7 256	36,2	9 899	6 142	62,0	3 757	38,0	10 150	6 651	65,5	3 499	34,5
LA SUIZA	5 774	3 198	55,4	2 576	44,6	2 971	1 570	52,8	1 401	47,2	2 803	1 628	58,1	1 175	41,9
PERALTA	308	131	42,5	177	57,5	176	81	46,0	95	54,0	132	50	37,9	82	62,1
SANTA CRUZ	2 353	1 213	51,6	1 140	48,4	1 220	620	50,8	600	49,2	1 133	593	52,3	540	47,7
SANTA TERESITA	3 279	1 552	47,3	1 727	52,7	1 718	830	48,3	888	51,7	1 561	722	46,3	839	53,7
PAVONES	2 989	1 452	48,6	1 537	51,4	1 562	742	47,5	820	52,5	1 427	710	49,8	717	50,2
TUIS	1 690	845	50,0	845	50,0	868	410	47,2	458	52,8	822	435	52,9	387	47,1
TAYUTIC	1 601	856	53,5	745	46,5	814	441	54,2	373	45,8	787	415	52,7	372	47,3
SANTA ROSA	3 497	2 135	61,1	1 362	38,9	1 711	1 010	59,0	701	41,0	1 786	1 125	63,0	661	37,0
TRES EQUIS	1 145	594	51,9	551	48,1	599	315	52,6	284	47,4	546	279	51,1	267	48,9
LA ISABEL	3 987	2 193	55,0	1 794	45,0	1 977	1 065	53,9	912	46,1	2 010	1 128	56,1	882	43,9
CHIRRIPO	2 086	544	26,1	1 542	73,9	1 073	314	29,3	759	70,7	1 013	230	22,7	783	77,3

CUADRO 1.5 CARTAGO: ELECTORADO, VOTOS RECIBIDOS Y ABSTENCIONISMO PARA REFERÉNDUM SOBRE EL TLC ^{1/}
POR SEXO, SEGÚN CANTÓN Y DISTRITO ADMINISTRATIVO, 7 DE OCTUBRE 2007
(CIFRAS ABSOLUTAS Y RELATIVAS)

CANTÓN Y DISTRITO ADMINISTRATIVO	TOTAL					HOMBRES					MUJERES				
	ELECTORADO	VOTOS RECIBIDOS		ABSTENCIONISMO		ELECTORES	VOTOS RECIBIDOS		ABSTENCIONISMO		ELECTORAS	VOTOS RECIBIDOS		ABSTENCIONISMO	
		ABS	%	ABS	%		ABS	%	ABS	%		ABS	%	ABS	%
CANTÓN ALVARADO	7 796	4 689	60,1	3 107	39,9	3 961	2 428	61,3	1 533	38,7	3 835	2 261	59,0	1 574	41,0
PACAYAS	3 427	2 015	58,8	1 412	41,2	1 721	1 043	60,6	678	39,4	1 706	972	57,0	734	43,0
CERVANTES	3 075	1 898	61,7	1 177	38,3	1 566	977	62,4	589	37,6	1 509	921	61,0	588	39,0
CAPELLADES	1 294	776	60,0	518	40,0	674	408	60,5	266	39,5	620	368	59,4	252	40,6
CANTÓN OREAMUNO	27 736	17 803	64,2	9 933	35,8	13 667	8 736	63,9	4 931	36,1	14 069	9 067	64,4	5 002	35,6
SAN RAFAEL	17 408	11 689	67,1	5 719	32,9	8 432	5 575	66,1	2 857	33,9	8 976	6 114	68,1	2 862	31,9
COT	5 180	3 323	64,2	1 857	35,8	2 585	1 697	65,6	888	34,4	2 595	1 626	62,7	969	37,3
POTRERO CERRADO	1 141	633	55,5	508	44,5	584	340	58,2	244	41,8	557	293	52,6	264	47,4
CIPRESES	2 029	1 187	58,5	842	41,5	1 043	620	59,4	423	40,6	986	567	57,5	419	42,5
SANTA ROSA	1 978	971	49,1	1 007	50,9	1 023	504	49,3	519	50,7	955	467	48,9	488	51,1
CANTÓN EL GUARCO	24 569	16 091	65,5	8 478	34,5	12 605	8 219	65,2	4 386	34,8	11 964	7 872	65,8	4 092	34,2
EL TEJAR	14 040	9 623	68,5	4 417	31,5	7 085	4 808	67,9	2 277	32,1	6 955	4 815	69,2	2 140	30,8
SAN ISIDRO	6 197	3 818	61,6	2 379	38,4	3 275	2 036	62,2	1 239	37,8	2 922	1 782	61,0	1 140	39,0
TOBOSÍ	3 958	2 406	60,8	1 552	39,2	2 055	1 250	60,8	805	39,2	1 903	1 156	60,7	747	39,3
PATIO DE AGUA	374	244	65,2	130	34,8	190	125	65,8	65	34,2	184	119	64,7	65	35,3

^{1/} Tratado de Libre Comercio República Dominicana, Centroamérica y Estados Unidos.

MAPA 1.5
HEREDIA: PORCENTAJE DE ABSTENCIONISMO, SEGÚN DISTRITO
REFERÉNDUM SOBRE EL TLC ^{1/}, 7 DE OCTUBRE 2007

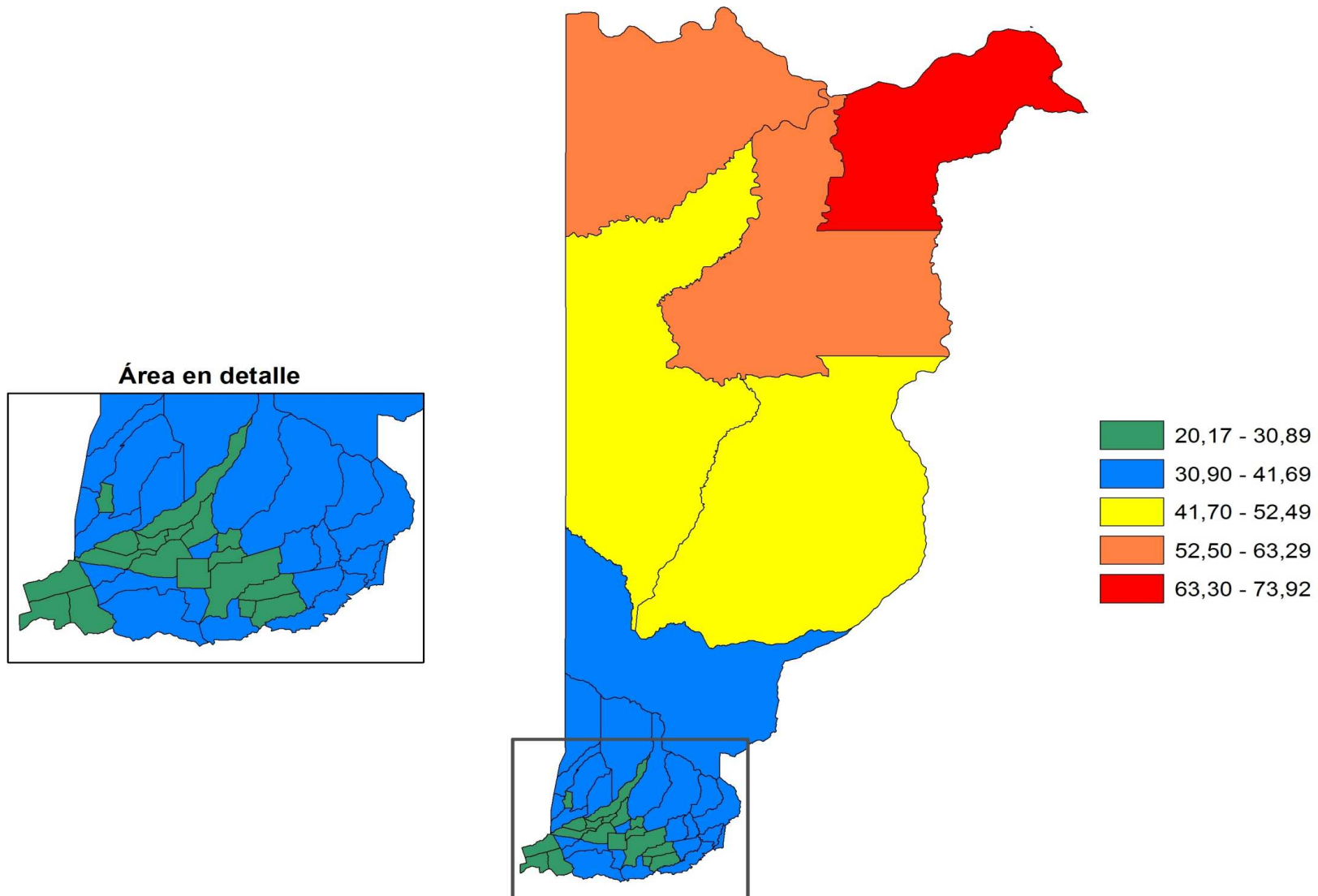

^{1/} Tratado de Libre Comercio República Dominicana, Centroamérica y Estados Unidos.

Fuente: Tribunal Supremo de Elecciones; Elaborado por Sistema de Información Geográfica con base en información de la Unidad de Estadística.

CUADRO 1.6 HEREDIA: ELECTORADO, VOTOS RECIBIDOS Y ABSTENCIONISMO PARA ALCADÍAS SOBRE EL TLC ^{1/}
POR SEXO, SEGÚN CANTÓN Y DISTRITO ADMINISTRATIVO, 7 DE OCTUBRE 2007
(CIFRAS ABSOLUTAS Y RELATIVAS)

CANTÓN Y DISTRITO ADMINISTRATIVO	TOTAL					HOMBRES					MUJERES				
	ELECTORADO	VOTOS RECIBIDOS		ABSTENCIONISMO		ELECTORES	VOTOS RECIBIDOS		ABSTENCIONISMO		ELECTORAS	VOTOS RECIBIDOS		ABSTENCIONISMO	
		ABS	%	ABS	%		ABS	%	ABS	%		ABS	%	ABS	%
HEREDIA	258 199	172 023	66,6	86 176	33,4	127 568	82 999	65,1	44 569	34,9	130 631	89 024	68,1	41 607	31,9
CANTÓN HEREDIA	79 764	53 429	67,0	26 335	33,0	38 217	25 171	65,9	13 046	34,1	41 547	28 258	68,0	13 289	32,0
HEREDIA	18 591	13 008	70,0	5 583	30,0	8 802	6 079	69,1	2 723	30,9	9 789	6 929	70,8	2 860	29,2
MERCEDES	16 989	12 503	73,6	4 486	26,4	8 164	5 940	72,8	2 224	27,2	8 825	6 563	74,4	2 262	25,6
SAN FRANCISCO	28 149	17 253	61,3	10 896	38,7	13 437	8 032	59,8	5 405	40,2	14 712	9 221	62,7	5 491	37,3
ULLOA	15 565	10 389	66,7	5 176	33,3	7 555	4 971	65,8	2 584	34,2	8 010	5 418	67,6	2 592	32,4
VARABLANCA	470	276	58,7	194	41,3	259	149	57,5	110	42,5	211	127	60,2	84	39,8
CANTÓN BARVA	24 782	17 472	70,5	7 310	29,5	12 131	8 338	68,7	3 793	31,3	12 651	9 134	72,2	3 517	27,8
BARVA	5 531	4 096	74,1	1 435	25,9	2 681	1 955	72,9	726	27,1	2 850	2 141	75,1	709	24,9
SAN PEDRO	6 199	4 034	65,1	2 165	34,9	3 064	1 945	63,5	1 119	36,5	3 135	2 089	66,6	1 046	33,4
SAN PABLO	4 278	2 997	70,1	1 281	29,9	2 089	1 441	69,0	648	31,0	2 189	1 556	71,1	633	28,9
SAN ROQUE	1 685	1 229	72,9	456	27,1	833	556	66,7	277	33,3	852	673	79,0	179	21,0
SANTA LUCÍA	3 824	2 921	76,4	903	23,6	1 832	1 367	74,6	465	25,4	1 992	1 554	78,0	438	22,0
SAN JOSÉ DE LA MONTAÑA	3 265	2 195	67,2	1 070	32,8	1 632	1 074	65,8	558	34,2	1 633	1 121	68,6	512	31,4
CANTÓN SANTO DOMINGO	28 056	19 608	69,9	8 448	30,1	13 920	9 534	68,5	4 386	31,5	14 136	10 074	71,3	4 062	28,7
SANTO DOMINGO	7 584	5 643	74,4	1 941	25,6	3 668	2 680	73,1	988	26,9	3 916	2 963	75,7	953	24,3
SAN VICENTE	3 052	2 262	74,1	790	25,9	1 460	1 082	74,1	378	25,9	1 592	1 180	74,1	412	25,9
SAN MIGUEL	4 226	2 893	68,5	1 333	31,5	2 100	1 414	67,3	686	32,7	2 126	1 479	69,6	647	30,4
PARACITO	1 674	1 133	67,7	541	32,3	828	533	64,4	295	35,6	846	600	70,9	246	29,1
SANTO TOMÁS	3 109	2 186	70,3	923	29,7	1 559	1 078	69,1	481	30,9	1 550	1 108	71,5	442	28,5
SANTA ROSA	4 078	2 635	64,6	1 443	35,4	2 079	1 317	63,3	762	36,7	1 999	1 318	65,9	681	34,1
TURES	2 182	1 424	65,3	758	34,7	1 110	697	62,8	413	37,2	1 072	727	67,8	345	32,2
PARÁ	2 151	1 432	66,6	719	33,4	1 116	733	65,7	383	34,3	1 035	699	67,5	336	32,5
CANTÓN SANTA BÁRBARA	20 436	13 792	67,5	6 644	32,5	10 218	6 726	65,8	3 492	34,2	10 218	7 066	69,2	3 152	30,8
SANTA BÁRBARA	5 526	3 852	69,7	1 674	30,3	2 759	1 879	68,1	880	31,9	2 767	1 973	71,3	794	28,7
SAN PEDRO	2 120	1 410	66,5	710	33,5	1 068	683	64,0	385	36,0	1 052	727	69,1	325	30,9
SAN JUAN	4 018	2 771	69,0	1 247	31,0	1 988	1 342	67,5	646	32,5	2 030	1 429	70,4	601	29,6
JESÚS	4 602	3 068	66,7	1 534	33,3	2 307	1 489	64,5	818	35,5	2 295	1 579	68,8	716	31,2
SANTO DOMINGO	1 884	1 184	62,8	700	37,2	965	600	62,2	365	37,8	919	584	63,5	335	36,5
PURABÁ	2 286	1 507	65,9	779	34,1	1 131	733	64,8	398	35,2	1 155	774	67,0	381	33,0
CANTÓN SAN RAFAEL	27 049	17 878	66,1	9 171	33,9	13 501	8 673	64,2	4 828	35,8	13 548	9 205	67,9	4 343	32,1
SAN RAFAEL	7 587	5 305	69,9	2 282	30,1	3 746	2 544	67,9	1 202	32,1	3 841	2 761	71,9	1 080	28,1
SAN JOSECITO	6 508	4 101	63,0	2 407	37,0	3 294	2 020	61,3	1 274	38,7	3 214	2 081	64,7	1 133	35,3
SANTIAGO	4 518	3 125	69,2	1 393	30,8	2 247	1 510	67,2	737	32,8	2 271	1 615	71,1	656	28,9
LOS ÁNGELES	6 523	4 138	63,4	2 385	36,6	3 250	2 012	61,9	1 238	38,1	3 273	2 126	65,0	1 147	35,0
CONCEPCIÓN	1 913	1 209	63,2	704	36,8	964	587	60,9	377	39,1	949	622	65,5	327	34,5
CANTÓN SAN ISIDRO	11 764	7 846	66,7	3 918	33,3	5 886	3 801	64,6	2 085	35,4	5 878	4 045	68,8	1 833	31,2
SAN ISIDRO	6 243	4 222	67,6	2 021	32,4	3 132	2 081	66,4	1 051	33,6	3 111	2 141	68,8	970	31,2
SAN JOSÉ	2 660	1 763	66,3	897	33,7	1 312	816	62,2	496	37,8	1 348	947	70,3	401	29,7
CONCEPCIÓN	1 559	1 007	64,6	552	35,4	788	502	63,7	286	36,3	771	505	65,5	266	34,5
SAN FRANCISCO	1 302	854	65,6	448	34,4	654	402	61,5	252	38,5	648	452	69,8	196	30,2
CANTÓN BELÉN	14 547	10 547	72,5	4 000	27,5	7 196	5 126	71,2	2 070	28,8	7 351	5 421	73,7	1 930	26,3
SAN ANTONIO	6 860	4 937	72,0	1 923	28,0	3 435	2 442	71,1	993	28,9	3 425	2 495	72,8	930	27,2
LA RIBERA	5 021	3 588	71,5	1 433	28,5	2 473	1 739	70,3	734	29,7	2 548	1 849	72,6	699	27,4
ASUNCIÓN	2 666	2 022	75,8	644	24,2	1 288	945	73,4	343	26,6	1 378	1 077	78,2	301	21,8

CUADRO 1.6 HEREDIA: ELECTORADO, VOTOS RECIBIDOS Y ABSTENCIONISMO PARA ALCADÍAS SOBRE EL TLC ^{1/}
POR SEXO, SEGÚN CANTÓN Y DISTRITO ADMINISTRATIVO, 7 DE OCTUBRE 2007
(CIFRAS ABSOLUTAS Y RELATIVAS)

CANTÓN Y DISTRITO ADMINISTRATIVO	TOTAL					HOMBRES					MUJERES				
	ELECTORADO	VOTOS RECIBIDOS		ABSTENCIONISMO		ELECTORES	VOTOS RECIBIDOS		ABSTENCIONISMO		ELECTORAS	VOTOS RECIBIDOS		ABSTENCIONISMO	
		ABS	%	ABS	%		ABS	%	ABS	%		ABS	%	ABS	%
CANTÓN FLORES	12 210	8 737	71,6	3 473	28,4	5 978	4 169	69,7	1 809	30,3	6 232	4 568	73,3	1 664	26,7
SAN JOAQUÍN	6 360	4 557	71,7	1 803	28,3	3 097	2 156	69,6	941	30,4	3 263	2 401	73,6	862	26,4
BARRANTES	1 902	1 495	78,6	407	21,4	951	740	77,8	211	22,2	951	755	79,4	196	20,6
LLORENTE	3 948	2 685	68,0	1 263	32,0	1 930	1 273	66,0	657	34,0	2 018	1 412	70,0	606	30,0
CANTÓN SAN PABLO	16 188	11 225	69,3	4 963	30,7	7 843	5 278	67,3	2 565	32,7	8 345	5 947	71,3	2 398	28,7
SAN PABLO	16 188	11 225	69,3	4 963	30,7	7 843	5 278	67,3	2 565	32,7	8 345	5 947	71,3	2 398	28,7
CANTÓN SARAPIQUÍ	23 403	11 489	49,1	11 914	50,9	12 678	6 183	48,8	6 495	51,2	10 725	5 306	49,5	5 419	50,5
PUERTO VIEJO	7 410	3 070	41,4	4 340	58,6	4 150	1 688	40,7	2 462	59,3	3 260	1 382	42,4	1 878	57,6
LA VIRGEN	4 082	2 077	50,9	2 005	49,1	2 229	1 122	50,3	1 107	49,7	1 853	955	51,5	898	48,5
HORQUETAS	11 488	6 184	53,8	5 304	46,2	6 057	3 282	54,2	2 775	45,8	5 431	2 902	53,4	2 529	46,6
LLANURAS DEL GASPAR	233	70	30,0	163	70,0	132	43	32,6	89	67,4	101	27	26,7	74	73,3
CUREÑA	190	88	46,3	102	53,7	110	48	43,6	62	56,4	80	40	50,0	40	50,0

^{1/} Tratado de Libre Comercio República Dominicana, Centroamérica y Estados Unidos.

MAPA 1.6
GUANACASTE: PORCENTAJE DE ABSTENCIONISMO, SEGÚN DISTRITO
REFERÉNDUM SOBRE EL TLC ^{1/}, 7 DE OCTUBRE 2007

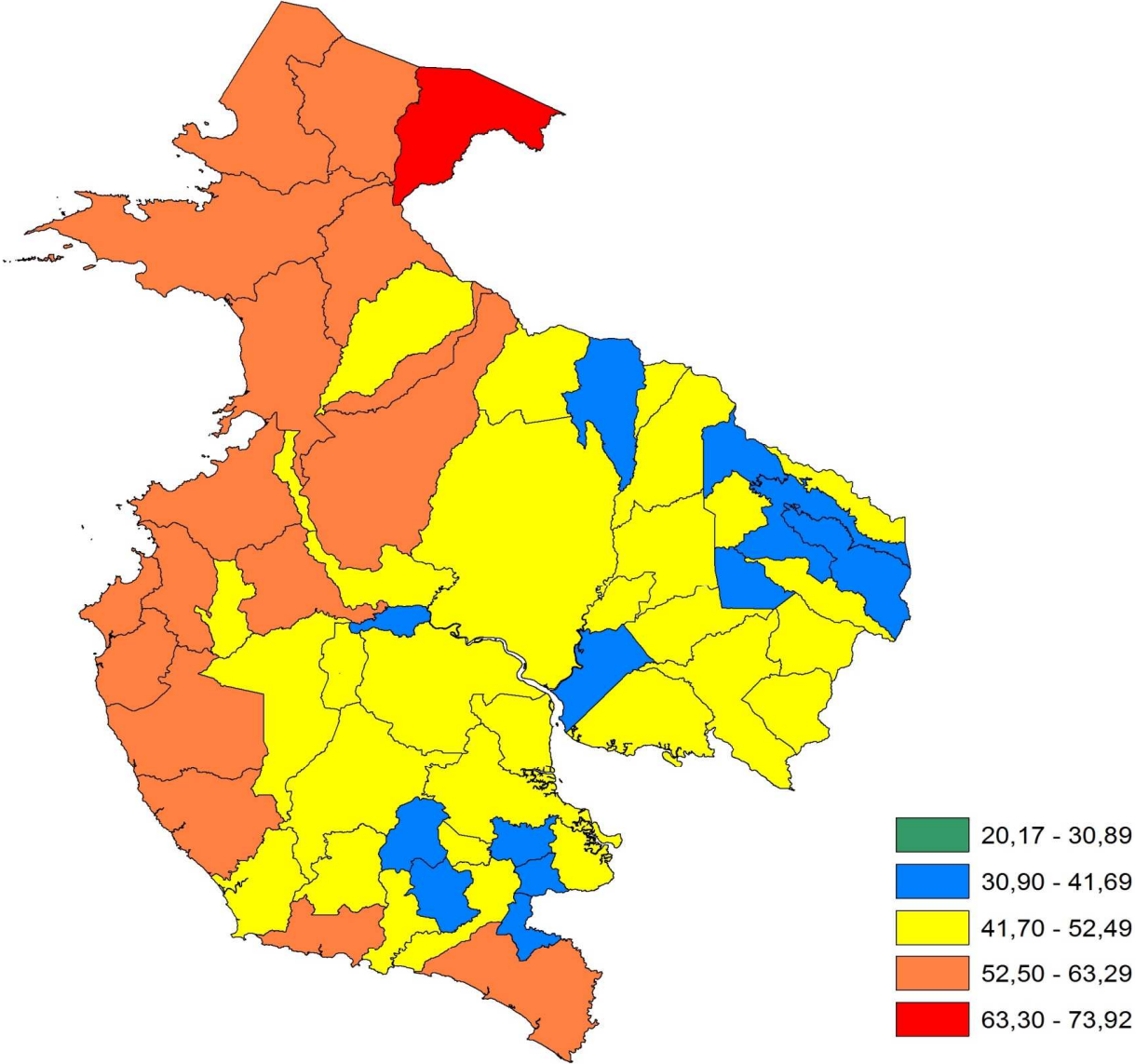

^{1/} Tratado de Libre Comercio República Dominicana, Centroamérica y Estados Unidos.
Fuente: Tribunal Supremo de Elecciones; Elaborado por Sistema de Información Geográfica con base en información de la Unidad de Estadística.

CUADRO 1.7 GUANACASTE: ELECTORADO, VOTOS RECIBIDOS Y ABSTENCIONISMO PARA REFERÉNDUM SOBRE EL TLC ^{1/}
POR SEXO, SEGÚN CANTÓN Y DISTRITO ADMINISTRATIVO, 7 DE OCTUBRE 2007
(CIFRAS ABSOLUTAS Y RELATIVAS)

CANTÓN Y DISTRITO ADMINISTRATIVO	TOTAL					HOMBRES					MUJERES				
	ELECTORADO	VOTOS RECIBIDOS		ABSTENCIONISMO		ELECTORES	VOTOS RECIBIDOS		ABSTENCIONISMO		ELECTORAS	VOTOS RECIBIDOS		ABSTENCIONISMO	
		ABS	%	ABS	%		ABS	%	ABS	%		ABS	%	ABS	%
GUANACASTE	182 208	91 783	50,4	90 425	49,6	92 619	46 087	49,8	46 532	50,2	89 589	45 696	51,0	43 893	49,0
CANTÓN LIBERIA	33 396	14 936	44,7	18 460	55,3	16 635	7 209	43,3	9 426	56,7	16 761	7 727	46,1	9 034	53,9
LIBERIA	28 451	12 666	44,5	15 785	55,5	14 057	6 038	43,0	8 019	57,0	14 394	6 628	46,0	7 766	54,0
CAÑAS DULCES	1 649	862	52,3	787	47,7	842	436	51,8	406	48,2	807	426	52,8	381	47,2
MAYORGA	795	326	41,0	469	59,0	440	188	42,7	252	57,3	355	138	38,9	217	61,1
NACASCOLO	1 218	479	39,3	739	60,7	627	249	39,7	378	60,3	591	230	38,9	361	61,1
CURUBANDÉ	1 283	603	47,0	680	53,0	669	298	44,5	371	55,5	614	305	49,7	309	50,3
CANTÓN NICOYA	32 324	16 921	52,3	15 403	47,7	16 372	8 583	52,4	7 789	47,6	15 952	8 338	52,3	7 614	47,7
NICOYA	16 819	9 144	54,4	7 675	45,6	8 314	4 506	54,2	3 808	45,8	8 505	4 638	54,5	3 867	45,5
MANSIÓN	3 381	1 808	53,5	1 573	46,5	1 722	920	53,4	802	46,6	1 659	888	53,5	771	46,5
SAN ANTONIO	4 768	2 459	51,6	2 309	48,4	2 454	1 263	51,5	1 191	48,5	2 314	1 196	51,7	1 118	48,3
QUEBRADA HONDA	1 874	938	50,1	936	49,9	954	486	50,9	468	49,1	920	452	49,1	468	50,9
SÁMARA	1 861	747	40,1	1 114	59,9	1 003	385	38,4	618	61,6	858	362	42,2	496	57,8
NOSARA	2 084	1 027	49,3	1 057	50,7	1 117	562	50,3	555	49,7	967	465	48,1	502	51,9
BELÉN DE NOSARITA	1 537	798	51,9	739	48,1	808	461	57,1	347	42,9	729	337	46,2	392	53,8
CANTÓN SANTA CRUZ	30 360	14 553	47,9	15 807	52,1	15 523	7 336	47,3	8 187	52,7	14 837	7 217	48,6	7 620	51,4
SANTA CRUZ	13 640	6 848	50,2	6 792	49,8	6 708	3 311	49,4	3 397	50,6	6 932	3 537	51,0	3 395	49,0
BOLSÓN	1 132	701	61,9	431	38,1	603	361	59,9	242	40,1	529	340	64,3	189	35,7
VEINTISIETE DE ABRIL	3 876	1 509	38,9	2 367	61,1	2 063	817	39,6	1 246	60,4	1 813	692	38,2	1 121	61,8
TEMPATE	2 235	962	43,0	1 273	57,0	1 209	533	44,1	676	55,9	1 026	429	41,8	597	58,2
CARTAGENA	2 162	1 111	51,4	1 051	48,6	1 108	552	49,8	556	50,2	1 054	559	53,0	495	47,0
CUAJINIQUEL	1 022	441	43,2	581	56,8	575	256	44,5	319	55,5	447	185	41,4	262	58,6
DIRIÁ	2 478	1 344	54,2	1 134	45,8	1 228	654	53,3	574	46,7	1 250	690	55,2	560	44,8
CABO VELAS	1 369	598	43,7	771	56,3	715	297	41,5	418	58,5	654	301	46,0	353	54,0
TAMARINDO	2 446	1 039	42,5	1 407	57,5	1 314	555	42,2	759	57,8	1 132	484	42,8	648	57,2
CANTÓN BAGACES	10 051	5 320	52,9	4 731	47,1	5 147	2 632	51,1	2 515	48,9	4 904	2 688	54,8	2 216	45,2
BAGACES	5 788	2 861	49,4	2 927	50,6	2 968	1 414	47,6	1 554	52,4	2 820	1 447	51,3	1 373	48,7
LA FORTUNA	1 681	1 018	60,6	663	39,4	834	488	58,5	346	41,5	847	530	62,6	317	37,4
MOGOTE	1 952	1 088	55,7	864	44,3	1 027	558	54,3	469	45,7	925	530	57,3	395	42,7
RÍO NARANJO	630	353	56,0	277	44,0	318	172	54,1	146	45,9	312	181	58,0	131	42,0
CANTÓN CARRILLO	17 715	8 349	47,1	9 366	52,9	9 055	4 162	46,0	4 893	54,0	8 660	4 187	48,3	4 473	51,7
FILADELFIA	4 747	2 411	50,8	2 336	49,2	2 393	1 201	50,2	1 192	49,8	2 354	1 210	51,4	1 144	48,6
PALMIRA	2 492	1 218	48,9	1 274	51,1	1 266	613	48,4	653	51,6	1 226	605	49,3	621	50,7
SARDINAL	6 370	2 851	44,8	3 519	55,2	3 303	1 401	42,4	1 902	57,6	3 067	1 450	47,3	1 617	52,7
BELÉN	4 106	1 869	45,5	2 237	54,5	2 093	947	45,2	1 146	54,8	2 013	922	45,8	1 091	54,2
CANTÓN CAÑAS	16 097	8 116	50,4	7 981	49,6	8 109	4 099	50,5	4 010	49,5	7 988	4 017	50,3	3 971	49,7
CAÑAS	12 926	6 420	49,7	6 506	50,3	6 397	3 184	49,8	3 213	50,2	6 529	3 236	49,6	3 293	50,4
PALMIRA	591	327	55,3	264	44,7	319	178	55,8	141	44,2	272	149	54,8	123	45,2
SAN MIGUEL	1 017	532	52,3	485	47,7	540	273	50,6	267	49,4	477	259	54,3	218	45,7
BEBEDERO	1 091	545	50,0	546	50,0	596	303	50,8	293	49,2	495	242	48,9	253	51,1
POROZAL	472	292	61,9	180	38,1	257	161	62,6	96	37,4	215	131	60,9	84	39,1
CANTÓN ABANGARES	10 624	5 975	56,2	4 649	43,8	5 529	3 058	55,3	2 471	44,7	5 095	2 917	57,3	2 178	42,7
LAS JUNTAS	5 677	3 242	57,1	2 435	42,9	2 893	1 642	56,8	1 251	43,2	2 784	1 600	57,5	1 184	42,5
SIERRA	1 293	713	55,1	580	44,9	687	382	55,6	305	44,4	606	331	54,6	275	45,4
SAN JUAN	1 087	595	54,7	492	45,3	573	305	53,2	268	46,8	514	290	56,4	224	43,6
COLORADO	2 567	1 425	55,5	1 142	44,5	1 376	729	53,0	647	47,0	1 191	696	58,4	495	41,6

CUADRO 1.7 GUANACASTE: ELECTORADO, VOTOS RECIBIDOS Y ABSTENCIONISMO PARA REFERÉNDUM SOBRE EL TLC ^{1/}
POR SEXO, SEGÚN CANTÓN Y DISTRITO ADMINISTRATIVO, 7 DE OCTUBRE 2007
(CIFRAS ABSOLUTAS Y RELATIVAS)

CANTÓN Y DISTRITO ADMINISTRATIVO	TOTAL					HOMBRES					MUJERES				
	ELECTORADO	VOTOS RECIBIDOS		ABSTENCIONISMO		ELECTORES	VOTOS RECIBIDOS		ABSTENCIONISMO		ELECTORAS	VOTOS RECIBIDOS		ABSTENCIONISMO	
		ABS	%	ABS	%		ABS	%	ABS	%		ABS	%	ABS	%
CANTÓN TILARÁN	12 264	7 483	61,0	4 781	39,0	6 193	3 771	60,9	2 422	39,1	6 071	3 712	61,1	2 359	38,9
TILARÁN	5 890	3 780	64,2	2 110	35,8	2 851	1 812	63,6	1 039	36,4	3 039	1 968	64,8	1 071	35,2
QUEBRADA GRANDE	1 576	869	55,1	707	44,9	825	463	56,1	362	43,9	751	406	54,1	345	45,9
TRONADORA	1 005	636	63,3	369	36,7	519	326	62,8	193	37,2	486	310	63,8	176	36,2
SANTA ROSA	992	540	54,4	452	45,6	512	279	54,5	233	45,5	480	261	54,4	219	45,6
LÍBANO	549	337	61,4	212	38,6	313	197	62,9	116	37,1	236	140	59,3	96	40,7
TIERRAS MORENAS	870	526	60,5	344	39,5	459	285	62,1	174	37,9	411	241	58,6	170	41,4
ARENAL	1 382	795	57,5	587	42,5	714	409	57,3	305	42,7	668	386	57,8	282	42,2
CANTÓN NANDAYURE	6 770	3 923	57,9	2 847	42,1	3 530	2 055	58,2	1 475	41,8	3 240	1 868	57,7	1 372	42,3
CARMONA	1 531	1 057	69,0	474	31,0	744	515	69,2	229	30,8	787	542	68,9	245	31,1
SANTA RITA	999	634	63,5	365	36,5	505	310	61,4	195	38,6	494	324	65,6	170	34,4
ZAPOTAL	828	451	54,5	377	45,5	447	244	54,6	203	45,4	381	207	54,3	174	45,7
SAN PABLO	1 025	548	53,5	477	46,5	527	290	55,0	237	45,0	498	258	51,8	240	48,2
PORVENIR	703	464	66,0	239	34,0	379	251	66,2	128	33,8	324	213	65,7	111	34,3
BEJUCO	1 684	769	45,7	915	54,3	928	445	48,0	483	52,0	756	324	42,9	432	57,1
CANTÓN LA CRUZ	8 043	3 473	43,2	4 570	56,8	4 167	1 750	42,0	2 417	58,0	3 876	1 723	44,5	2 153	55,5
LA CRUZ	4 530	2 132	47,1	2 398	52,9	2 302	1 049	45,6	1 253	54,4	2 228	1 083	48,6	1 145	51,4
SANTA CECILIA	2 099	764	36,4	1 335	63,6	1 109	413	37,2	696	62,8	990	351	35,5	639	64,5
LA GARITA	551	237	43,0	314	57,0	285	110	38,6	175	61,4	266	127	47,7	139	52,3
SANTA ELENA	863	340	39,4	523	60,6	471	178	37,8	293	62,2	392	162	41,3	230	58,7
CANTÓN HOJANCHA	4 564	2 734	59,9	1 830	40,1	2 359	1 432	60,7	927	39,3	2 205	1 302	59,0	903	41,0
HOJANCHA	2 827	1 734	61,3	1 093	38,7	1 419	874	61,6	545	38,4	1 408	860	61,1	548	38,9
MONTE ROMO	466	287	61,6	179	38,4	248	154	62,1	94	37,9	218	133	61,0	85	39,0
PUERTO CARRILLO	862	476	55,2	386	44,8	468	271	57,9	197	42,1	394	205	52,0	189	48,0
HUACAS	409	237	57,9	172	42,1	224	133	59,4	91	40,6	185	104	56,2	81	43,8

^{1/} Tratado de Libre Comercio República Dominicana, Centroamérica y Estados Unidos.

MAPA 1.7
PUNTARENAS: PORCENTAJE DE ABSTENCIONISMO, SEGÚN DISTRITO
REFERÉNDUM SOBRE EL TLC ^{1/}, 7 DE OCTUBRE 2007

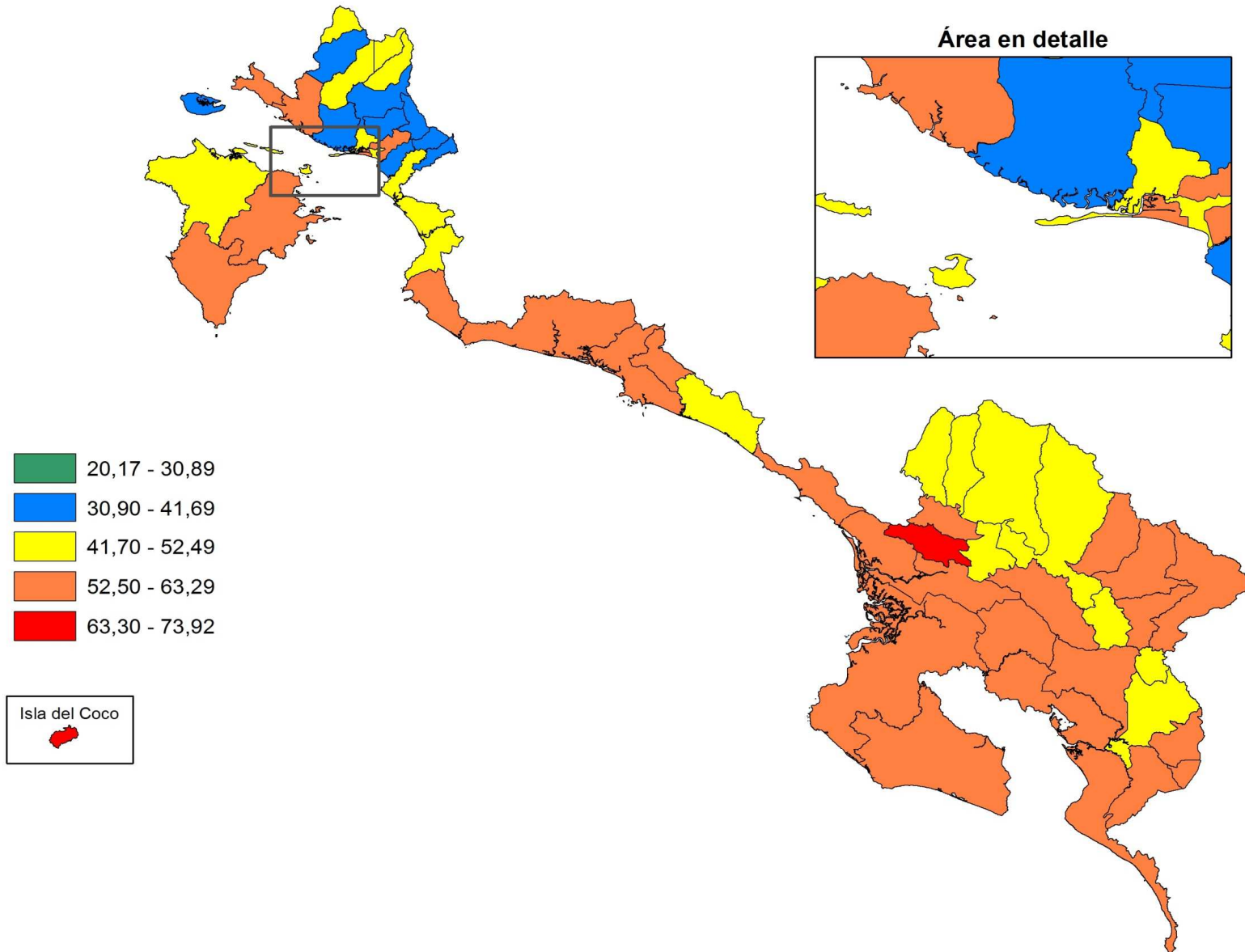

^{1/} Tratado de Libre Comercio República Dominicana, Centroamérica y Estados Unidos.

Fuente: Tribunal Supremo de Elecciones; Elaborado por Sistema de Información Geográfica con base en información de la Unidad de Estadística.

CUADRO 1.8 PUNTARENAS: ELECTORADO, VOTOS RECIBIDOS Y ABSTENCIONISMO PARA REFERÉNDUM SOBRE EL TLC ^{1/}
POR SEXO, SEGÚN CANTÓN Y DISTRITO ADMINISTRATIVO, 7 DE OCTUBRE 2007
(CIFRAS ABSOLUTAS Y RELATIVAS)

CANTÓN Y DISTRITO ADMINISTRATIVO	TOTAL					HOMBRES					MUJERES				
	ELECTORADO	VOTOS RECIBIDOS		ABSTENCIONISMO		ELECTORES	VOTOS RECIBIDOS		ABSTENCIONISMO		ELECTORAS	VOTOS RECIBIDOS		ABSTENCIONISMO	
		ABS	%	ABS	%		ABS	%	ABS	%		ABS	%	ABS	%
PUNTARENAS	241 824	114 618	47,4	127 206	52,6	125 493	58 339	46,5	67 154	53,5	116 331	56 279	48,4	60 052	51,6
CANTÓN PUNTARENAS	72 060	35 236	48,9	36 824	51,1	37 174	17 645	47,5	19 529	52,5	34 886	17 591	50,4	17 295	49,6
PUNTARENAS	8 224	4 783	58,2	3 441	41,8	4 259	2 367	55,6	1 892	44,4	3 965	2 416	60,9	1 549	39,1
PITAHAYA	1 036	615	59,4	421	40,6	550	319	58,0	231	42,0	486	296	60,9	190	39,1
CHOMES	2 785	1 304	46,8	1 481	53,2	1 458	668	45,8	790	54,2	1 327	636	47,9	691	52,1
LEPANTO	6 533	3 182	48,7	3 351	51,3	3 424	1 689	49,3	1 735	50,7	3 109	1 493	48,0	1 616	52,0
PAQUERA	3 636	1 514	41,6	2 122	58,4	1 931	811	42,0	1 120	58,0	1 705	703	41,2	1 002	58,8
MANZANILLO	1 986	807	40,6	1 179	59,4	1 083	443	40,9	640	59,1	903	364	40,3	539	59,7
GUACIMAL	618	362	58,6	256	41,4	327	188	57,5	139	42,5	291	174	59,8	117	40,2
BARRANCA	17 891	8 193	45,8	9 698	54,2	8 927	3 912	43,8	5 015	56,2	8 964	4 281	47,8	4 683	52,2
MONTE VERDE	2 288	1 254	54,8	1 034	45,2	1 152	649	56,3	503	43,7	1 136	605	53,3	531	46,7
ISLA DEL COCO	23	8	34,8	15	65,2	18	7	38,9	11	61,1	5	1	20,0	4	80,0
CÓBANO	3 269	1 360	41,6	1 909	58,4	1 782	762	42,8	1 020	57,2	1 487	598	40,2	889	59,8
CHACARITA	12 336	5 544	44,9	6 792	55,1	6 327	2 663	42,1	3 664	57,9	6 009	2 881	47,9	3 128	52,1
CHIRA	935	558	59,7	377	40,3	502	287	57,2	215	42,8	433	271	62,6	162	37,4
ACAPULCO	815	444	54,5	371	45,5	424	241	56,8	183	43,2	391	203	51,9	188	48,1
EL ROBLE	9 118	5 013	55,0	4 105	45,0	4 681	2 459	52,5	2 222	47,5	4 437	2 554	57,6	1 883	42,4
ARANCIBIA	567	295	52,0	272	48,0	329	180	54,7	149	45,3	238	115	48,3	123	51,7
CANTÓN ESPARZA	16 825	9 791	58,2	7 034	41,8	8 350	4 761	57,0	3 589	43,0	8 475	5 030	59,4	3 445	40,6
ESPÍRITU SANTO	11 825	6 967	58,9	4 858	41,1	5 785	3 329	57,5	2 456	42,5	6 040	3 638	60,2	2 402	39,8
SAN JUAN GRANDE	2 138	1 070	50,0	1 068	50,0	1 102	552	50,1	550	49,9	1 036	518	50,0	518	50,0
MACACONA	1 543	954	61,8	589	38,2	778	470	60,4	308	39,6	765	484	63,3	281	36,7
SAN RAFAEL	772	457	59,2	315	40,8	388	226	58,2	162	41,8	384	231	60,2	153	39,8
SAN JERÓNIMO	547	343	62,7	204	37,3	297	184	62,0	113	38,0	250	159	63,6	91	36,4
CANTÓN BUENOS AIRES	24 238	11 849	48,9	12 389	51,1	12 901	6 173	47,8	6 728	52,2	11 337	5 676	50,1	5 661	49,9
BUENOS AIRES	11 482	5 775	50,3	5 707	49,7	5 882	2 927	49,8	2 955	50,2	5 600	2 848	50,9	2 752	49,1
VOLCÁN	1 935	1 040	53,7	895	46,3	1 038	525	50,6	513	49,4	897	515	57,4	382	42,6
POTRERO GRANDE	2 944	1 439	48,9	1 505	51,1	1 620	747	46,1	873	53,9	1 324	692	52,3	632	47,7
BORUCA	1 631	805	49,4	826	50,6	875	413	47,2	462	52,8	756	392	51,9	364	48,1
PILAS	951	416	43,7	535	56,3	548	241	44,0	307	56,0	403	175	43,4	228	56,6
COLINAS	910	320	35,2	590	64,8	515	192	37,3	323	62,7	395	128	32,4	267	67,6
CHÁNGUENA	1 322	584	44,2	738	55,8	746	333	44,6	413	55,4	576	251	43,6	325	56,4
BIOLLEY	1 450	638	44,0	812	56,0	824	343	41,6	481	58,4	626	295	47,1	331	52,9
BRUNKA	1 613	832	51,6	781	48,4	853	452	53,0	401	47,0	760	380	50,0	380	50,0
CANTÓN MONTES DE ORO	7 999	4 878	61,0	3 121	39,0	3 976	2 418	60,8	1 558	39,2	4 023	2 460	61,1	1 563	38,9
MIRAMAR	5 284	3 248	61,5	2 036	38,5	2 608	1 589	60,9	1 019	39,1	2 676	1 659	62,0	1 017	38,0
UNIÓN	903	520	57,6	383	42,4	492	282	57,3	210	42,7	411	238	57,9	173	42,1
SAN ISIDRO	1 812	1 110	61,3	702	38,7	876	547	62,4	329	37,6	936	563	60,1	373	39,9
CANTÓN OSA	16 901	7 181	42,5	9 720	57,5	9 034	3 834	42,4	5 200	57,6	7 867	3 347	42,5	4 520	57,5
CORTÉS	4 659	2 047	43,9	2 612	56,1	2 443	1 053	43,1	1 390	56,9	2 216	994	44,9	1 222	55,1
PALMAR	6 003	2 644	44,0	3 359	56,0	3 127	1 371	43,8	1 756	56,2	2 876	1 273	44,3	1 603	55,7
SIERPE	2 475	986	39,8	1 489	60,2	1 388	586	42,2	802	57,8	1 087	400	36,8	687	63,2
BAHÍA BALLENA	1 368	615	45,0	753	55,0	753	334	44,4	419	55,6	615	281	45,7	334	54,3
PIEDRAS BLANCAS	2 396	889	37,1	1 507	62,9	1 323	490	37,0	833	63,0	1 073	399	37,2	674	62,8

CUADRO 1.8 PUNTARENAS: ELECTORADO, VOTOS RECIBIDOS Y ABSTENCIONISMO PARA REFERÉNDUM SOBRE EL TLC ^{1/}
POR SEXO, SEGÚN CANTÓN Y DISTRITO ADMINISTRATIVO, 7 DE OCTUBRE 2007
(CIFRAS ABSOLUTAS Y RELATIVAS)

CANTÓN Y DISTRITO ADMINISTRATIVO	TOTAL					HOMBRES					MUJERES				
	ELECTORADO	VOTOS RECIBIDOS		ABSTENCIONISMO		ELECTORES	VOTOS RECIBIDOS		ABSTENCIONISMO		ELECTORAS	VOTOS RECIBIDOS		ABSTENCIONISMO	
		ABS	%	ABS	%		ABS	%	ABS	%		ABS	%	ABS	%
CANTÓN AGUIRRE	14 895	6 532	43,9	8 363	56,1	7 982	3 445	43,2	4 537	56,8	6 913	3 087	44,7	3 826	55,3
QUEPOS	11 306	4 843	42,8	6 463	57,2	6 045	2 539	42,0	3 506	58,0	5 261	2 304	43,8	2 957	56,2
SAVEGRE	1 766	895	50,7	871	49,3	980	495	50,5	485	49,5	786	400	50,9	386	49,1
NARANJITO	1 823	794	43,6	1 029	56,4	957	411	42,9	546	57,1	866	383	44,2	483	55,8
CANTÓN GOLFITO	22 925	9 703	42,3	13 222	57,7	11 958	5 050	42,2	6 908	57,8	10 967	4 653	42,4	6 314	57,6
GOLFITO	7 661	3 045	39,7	4 616	60,3	3 890	1 529	39,3	2 361	60,7	3 771	1 516	40,2	2 255	59,8
PUERTO JIMÉNEZ	4 126	1 867	45,2	2 259	54,8	2 241	1 003	44,8	1 238	55,2	1 885	864	45,8	1 021	54,2
GUAYCARÁ	7 866	3 384	43,0	4 482	57,0	4 065	1 723	42,4	2 342	57,6	3 801	1 661	43,7	2 140	56,3
PAVÓN	3 272	1 407	43,0	1 865	57,0	1 762	795	45,1	967	54,9	1 510	612	40,5	898	59,5
CANTÓN COTO BRUS	24 953	10 935	43,8	14 018	56,2	12 807	5 417	42,3	7 390	57,7	12 146	5 518	45,4	6 628	54,6
SAN VITO	10 244	4 384	42,8	5 860	57,2	5 179	2 120	40,9	3 059	59,1	5 065	2 264	44,7	2 801	55,3
SABALITO	6 372	2 465	38,7	3 907	61,3	3 281	1 267	38,6	2 014	61,4	3 091	1 198	38,8	1 893	61,2
AGUA BUENA	4 320	2 207	51,1	2 113	48,9	2 226	1 085	48,7	1 141	51,3	2 094	1 122	53,6	972	46,4
LIMONCITO	2 367	1 165	49,2	1 202	50,8	1 198	580	48,4	618	51,6	1 169	585	50,0	584	50,0
PITTIER	1 650	714	43,3	936	56,7	923	365	39,5	558	60,5	727	349	48,0	378	52,0
CANTÓN PARRITA	8 418	3 770	44,8	4 648	55,2	4 430	2 022	45,6	2 408	54,4	3 988	1 748	43,8	2 240	56,2
PARRITA	8 418	3 770	44,8	4 648	55,2	4 430	2 022	45,6	2 408	54,4	3 988	1 748	43,8	2 240	56,2
CANTÓN CORREDORES	25 150	11 336	45,1	13 814	54,9	12 820	5 700	44,5	7 120	55,5	12 330	5 636	45,7	6 694	54,3
CORREDOR	11 664	5 686	48,7	5 978	51,3	5 975	2 875	48,1	3 100	51,9	5 689	2 811	49,4	2 878	50,6
LA CUESTA	2 369	1 026	43,3	1 343	56,7	1 175	469	39,9	706	60,1	1 194	557	46,6	637	53,4
CANOAS	5 872	2 299	39,2	3 573	60,8	2 869	1 098	38,3	1 771	61,7	3 003	1 201	40,0	1 802	60,0
LAUREL	5 245	2 325	44,3	2 920	55,7	2 801	1 258	44,9	1 543	55,1	2 444	1 067	43,7	1 377	56,3
CANTÓN GARABITO	7 460	3 407	45,7	4 053	54,3	4 061	1 874	46,1	2 187	53,9	3 399	1 533	45,1	1 866	54,9
JACÓ	4 563	1 997	43,8	2 566	56,2	2 473	1 089	44,0	1 384	56,0	2 090	908	43,4	1 182	56,6
TÁRCOLES	2 897	1 410	48,7	1 487	51,3	1 588	785	49,4	803	50,6	1 309	625	47,7	684	52,3

^{1/} Tratado de Libre Comercio República Dominicana, Centroamérica y Estados Unidos.

MAPA1.8
LIMÓN: PORCENTAJE DE ABSTENCIONISMO, SEGÚN DISTRITO
REFERÉNDUM SOBRE EL TLC ^{1/}, 7 DE OCTUBRE 2007

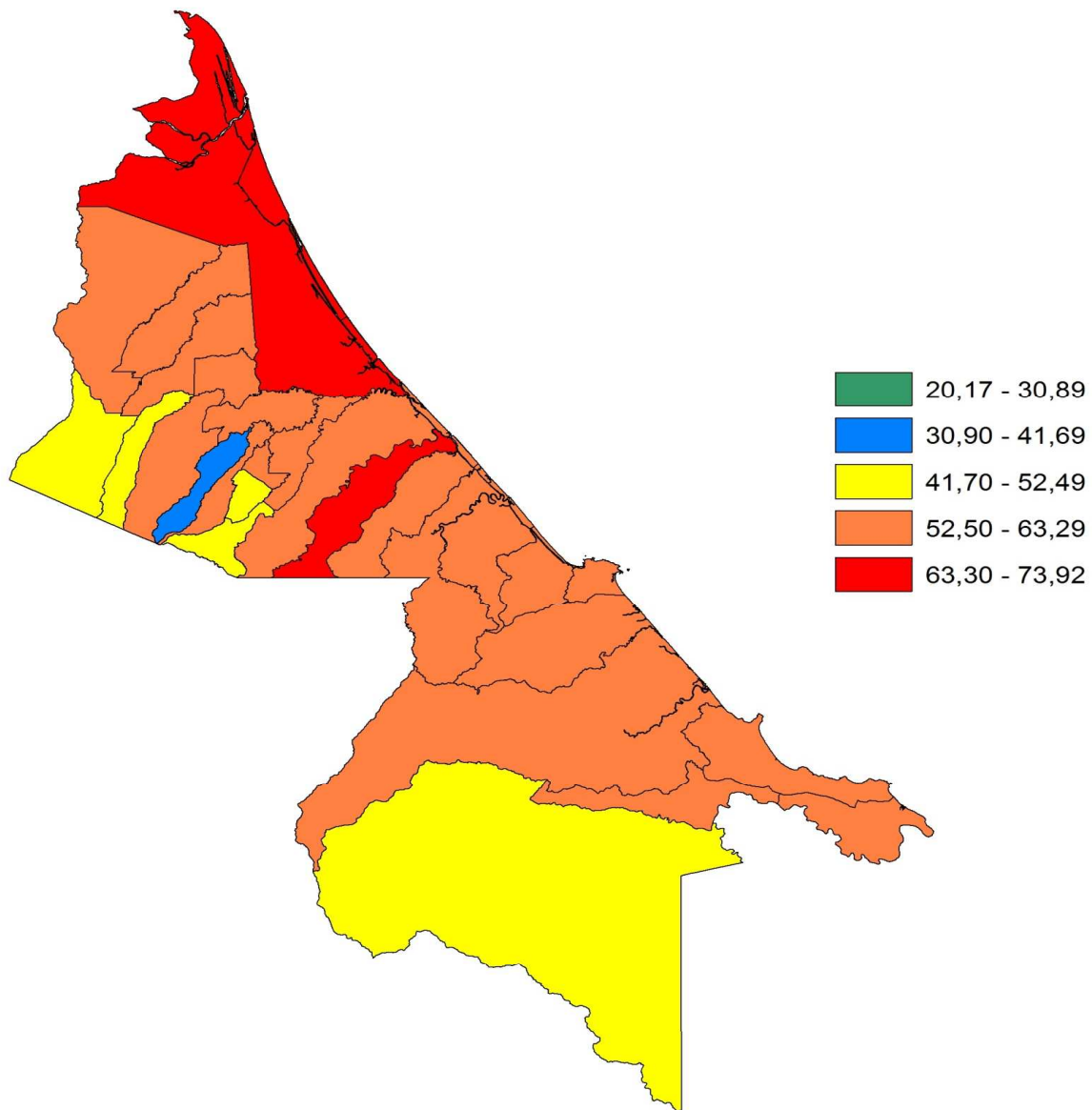

^{1/} Tratado de Libre Comercio República Dominicana, Centroamérica y Estados Unidos.

Fuente: Tribunal Supremo de Elecciones; Elaborado por Sistema de Información Geográfica con base en información de la Unidad de Estadística

CUADRO 1.9 LIMÓN: ELECTORADO, VOTOS RECIBIDOS Y ABSTENCIONISMO PARA REFERÉNDUM SOBRE EL TLC ^{1/}
POR SEXO, SEGÚN CANTÓN Y DISTRITO ADMINISTRATIVO, 7 DE OCTUBRE 2007
(CIFRAS ABSOLUTAS Y RELATIVAS)

CANTÓN Y DISTRITO ADMINISTRATIVO	TOTAL					HOMBRES					MUJERES				
	ELECTORADO	VOTOS RECIBIDOS		ABSTENCIONISMO		ELECTORES	VOTOS RECIBIDOS		ABSTENCIONISMO		ELECTORAS	VOTOS RECIBIDOS		ABSTENCIONISMO	
		ABS	%	ABS	%		ABS	%	ABS	%		ABS	%	ABS	%
LIMÓN	210 026	94 500	45,0	115 526	55,0	109 962	49 405	44,9	60 557	55,1	100 064	45 095	45,1	54 969	54,9
CANTÓN LIMÓN	58 892	24 793	42,1	34 099	57,9	30 059	12 473	41,5	17 586	58,5	28 833	12 320	42,7	16 513	57,3
LIMÓN	42 521	18 510	43,5	24 011	56,5	20 954	8 988	42,9	11 966	57,1	21 567	9 522	44,2	12 045	55,8
VALLE LA ESTRELLA	8 205	3 025	36,9	5 180	63,1	4 512	1 712	37,9	2 800	62,1	3 693	1 313	35,6	2 380	64,4
RÍO BLANCO	4 288	1 630	38,0	2 658	62,0	2 455	902	36,7	1 553	63,3	1 833	728	39,7	1 105	60,3
MATAMA	3 878	1 628	42,0	2 250	58,0	2 138	871	40,7	1 267	59,3	1 740	757	43,5	983	56,5
CANTÓN POCOÍ	67 001	32 754	48,9	34 247	51,1	35 175	17 206	48,9	17 969	51,1	31 826	15 548	48,9	16 278	51,1
GUÁPILES	20 612	11 447	55,5	9 165	44,5	10 295	5 631	54,7	4 664	45,3	10 317	5 816	56,4	4 501	43,6
JIMÉNEZ	4 727	2 637	55,8	2 090	44,2	2 459	1 333	54,2	1 126	45,8	2 268	1 304	57,5	964	42,5
RITA	14 275	6 433	45,1	7 842	54,9	7 675	3 562	46,4	4 113	53,6	6 600	2 871	43,5	3 729	56,5
ROXANA	7 924	3 504	44,2	4 420	55,8	4 432	1 978	44,6	2 454	55,4	3 492	1 526	43,7	1 966	56,3
CARIARI	18 278	8 355	45,7	9 923	54,3	9 611	4 492	46,7	5 119	53,3	8 667	3 863	44,6	4 804	55,4
COLORADO	1 185	378	31,9	807	68,1	703	210	29,9	493	70,1	482	168	34,9	314	65,1
CANTÓN SIQUIRRES	32 141	13 551	42,2	18 590	57,8	17 074	7 317	42,9	9 757	57,1	15 067	6 234	41,4	8 833	58,6
SIQUIRRES	19 569	8 182	41,8	11 387	58,2	10 289	4 369	42,5	5 920	57,5	9 280	3 813	41,1	5 467	58,9
PACUARITO	4 507	1 629	36,1	2 878	63,9	2 521	927	36,8	1 594	63,2	1 986	702	35,3	1 284	64,7
FLORIDA	1 052	566	53,8	486	46,2	555	306	55,1	249	44,9	497	260	52,3	237	47,7
GERMANIA	1 710	758	44,3	952	55,7	916	417	45,5	499	54,5	794	341	42,9	453	57,1
EL CAIRO	3 114	1 313	42,2	1 801	57,8	1 643	727	44,2	916	55,8	1 471	586	39,8	885	60,2
ALEGRÍA	2 189	1 103	50,4	1 086	49,6	1 150	571	49,7	579	50,3	1 039	532	51,2	507	48,8
CANTÓN TALAMANCA	13 722	6 157	44,9	7 565	55,1	7 393	3 247	43,9	4 146	56,1	6 329	2 910	46,0	3 419	54,0
BRATSI	3 664	1 731	47,2	1 933	52,8	1 937	862	44,5	1 075	55,5	1 727	869	50,3	858	49,7
SIXAOLA	3 501	1 480	42,3	2 021	57,7	1 876	793	42,3	1 083	57,7	1 625	687	42,3	938	57,7
CAHUITA	3 476	1 461	42,0	2 015	58,0	1 920	801	41,7	1 119	58,3	1 556	660	42,4	896	57,6
TELIRE	3 081	1 485	48,2	1 596	51,8	1 660	791	47,7	869	52,3	1 421	694	48,8	727	51,2
CANTÓN MATINA	17 051	7 697	45,1	9 354	54,9	9 147	4 172	45,6	4 975	54,4	7 904	3 525	44,6	4 379	55,4
MATINA	4 416	1 962	44,4	2 454	55,6	2 386	1 064	44,6	1 322	55,4	2 030	898	44,2	1 132	55,8
BATÁN	8 181	3 704	45,3	4 477	54,7	4 317	1 978	45,8	2 339	54,2	3 864	1 726	44,7	2 138	55,3
CARRANDI	4 454	2 031	45,6	2 423	54,4	2 444	1 130	46,2	1 314	53,8	2 010	901	44,8	1 109	55,2
CANTÓN GUÁCIMO	21 219	9 548	45,0	11 671	55,0	11 114	4 990	44,9	6 124	55,1	10 105	4 558	45,1	5 547	54,9
GUÁCIMO	8 994	4 138	46,0	4 856	54,0	4 598	2 105	45,8	2 493	54,2	4 396	2 033	46,2	2 363	53,8
MERCEDES	696	411	59,1	285	40,9	360	199	55,3	161	44,7	336	212	63,1	124	36,9
POCORA	3 591	1 675	46,6	1 916	53,4	1 873	867	46,3	1 006	53,7	1 718	808	47,0	910	53,0
RÍO JIMÉNEZ	4 717	1 969	41,7	2 748	58,3	2 527	1 064	42,1	1 463	57,9	2 190	905	41,3	1 285	58,7
DUACARÍ	3 221	1 355	42,1	1 866	57,9	1 756	755	43,0	1 001	57,0	1 465	600	41,0	865	59,0

^{1/} Tratado de Libre Comercio República Dominicana, Centroamérica y Estados Unidos.

Capítulo II

Distribución por zona y sexo según cantón y distrito para Costa Rica y provincias

**CUADRO 2.1 COSTA RICA: ELECTORADO, VOTOS RECIBIDOS Y ABSTENCIONISMO PARA REFERÉNDUM SOBRE EL TLC ^{1/}
POR ZONA Y SEXO, SEGÚN PROVINCIA, 7 DE OCTUBRE 2007**

PROVINCIA	TOTAL			URBANA			RURAL			MIXTA		
	TOTAL	HOMBRES	MUJERES	TOTAL	HOMBRES	MUJERES	TOTAL	HOMBRES	MUJERES	TOTAL	HOMBRES	MUJERES
COSTA RICA												
ELECTORADO	2 654 627	1 327 606	1 327 021	1 185 962	575 151	610 811	601 338	314 584	286 754	867 327	437 871	429 456
VOTOS RECIBIDOS	1 572 684	768 120	804 564	749 456	354 621	394 835	327 590	168 897	158 693	495 638	244 602	251 036
ABSTENCIONISMO	1 081 943	559 486	522 457	436 506	220 530	215 976	273 748	145 687	128 061	371 689	193 269	178 420
SAN JOSÉ												
ELECTORADO	966 817	471 395	495 422	680 762	327 039	353 723	102 202	53 118	49 084	183 853	91 238	92 615
VOTOS RECIBIDOS	599 683	283 874	315 809	434 153	203 323	230 830	56 562	28 590	27 972	108 968	51 961	57 007
ABSTENCIONISMO	367 134	187 521	179 613	246 609	123 716	122 893	45 640	24 528	21 112	74 885	39 277	35 608
ALAJUELA												
ELECTORADO	487 734	246 544	241 190	60 500	28 944	31 556	191 268	98 721	92 547	235 966	118 879	117 087
VOTOS RECIBIDOS	304 438	151 014	153 424	41 121	19 307	21 814	116 688	59 396	57 292	146 629	72 311	74 318
ABSTENCIONISMO	183 296	95 530	87 766	19 379	9 637	9 742	74 580	39 325	35 255	89 337	46 568	42 769
CARTAGO												
ELECTORADO	307 819	154 025	153 794	167 421	82 682	84 739	51 730	26 528	25 202	88 668	44 815	43 853
VOTOS RECIBIDOS	195 639	96 402	99 237	112 252	54 372	57 880	28 171	14 488	13 683	55 216	27 542	27 674
ABSTENCIONISMO	112 180	57 623	54 557	55 169	28 310	26 859	23 559	12 040	11 519	33 452	17 273	16 179
HEREDIA												
ELECTORADO	258 199	127 568	130 631	145 812	70 884	74 928	52 890	27 496	25 394	59 497	29 188	30 309
VOTOS RECIBIDOS	172 023	82 999	89 024	100 801	48 008	52 793	30 812	15 627	15 185	40 410	19 364	21 046
ABSTENCIONISMO	86 176	44 569	41 607	45 011	22 876	22 135	22 078	11 869	10 209	19 087	9 824	9 263
GUANACASTE												
ELECTORADO	182 208	92 619	89 589	41 377	20 454	20 923	63 412	33 313	30 099	77 419	38 852	38 567
VOTOS RECIBIDOS	91 783	46 087	45 696	19 086	9 222	9 864	31 915	16 762	15 153	40 782	20 103	20 679
ABSTENCIONISMO	90 425	46 532	43 893	22 291	11 232	11 059	31 497	16 551	14 946	36 637	18 749	17 888
PUNTARENAS												
ELECTORADO	241 824	125 493	116 331	47 569	24 194	23 375	73 748	39 320	34 428	120 507	61 979	58 528
VOTOS RECIBIDOS	114 618	58 339	56 279	23 533	11 401	12 132	34 828	18 478	16 350	56 257	28 460	27 797
ABSTENCIONISMO	127 206	67 154	60 052	24 036	12 793	11 243	38 920	20 842	18 078	64 250	33 519	30 731
LIMÓN												
ELECTORADO	210 026	109 962	100 064	42 521	20 954	21 567	66 088	36 088	30 000	101 417	52 920	48 497
VOTOS RECIBIDOS	94 500	49 405	45 095	18 510	8 988	9 522	28 614	15 556	13 058	47 376	24 861	22 515
ABSTENCIONISMO	115 526	60 557	54 969	24 011	11 966	12 045	37 474	20 532	16 942	54 041	28 059	25 982

^{1/} Tratado de Libre Comercio República Dominicana, Centroamérica y Estados Unidos.

GRÁFICO 2.1
COSTA RICA: ELECTORADO, VOTOS RECIBIDOS Y ABSTENCIONISMO
POR ZONA, PARA REFERÉNDUM SOBRE EL TLC ^{1/}
7 DE OCTUBRE 2007

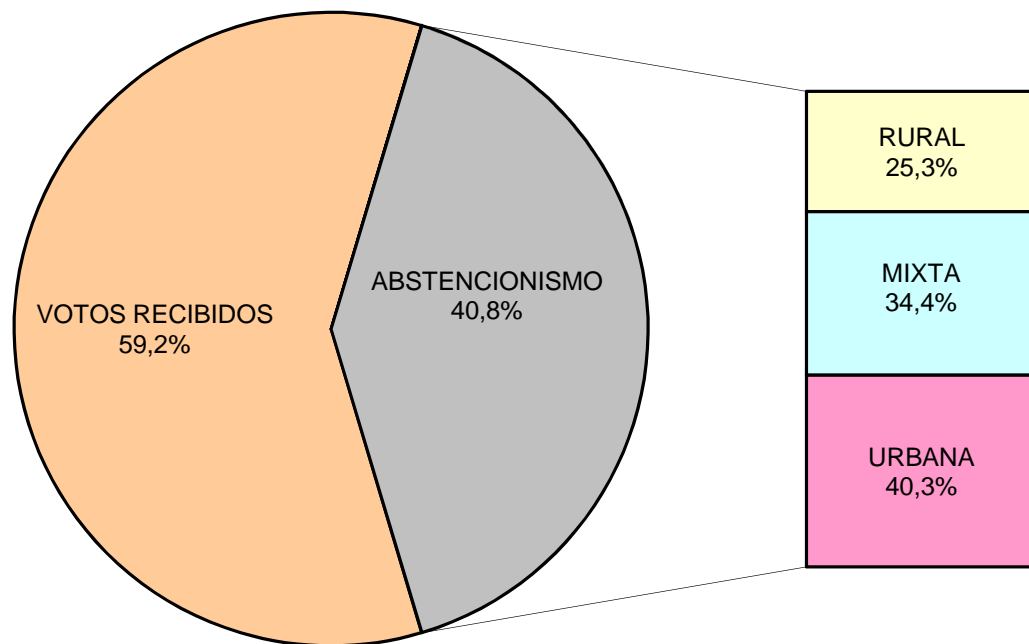

^{1/} Tratado de Libre Comercio República Dominicana, Centroamérica y Estados Unidos.

FUENTE: Tribunal Supremo de Elecciones.

**CUADRO 2.2 SAN JOSÉ: ELECTORADO, VOTOS RECIBIDOS Y ABSTENCIONISMO PARA REFERÉNDUM SOBRE EL TLC ^{1/}
POR ZONA Y SEXO, SEGÚN CANTÓN, 7 DE OCTUBRE 2007**

CANTÓN	TOTAL			URBANA			RURAL			MIXTA		
	TOTAL	HOMBRES	MUJERES	TOTAL	HOMBRES	MUJERES	TOTAL	HOMBRES	MUJERES	TOTAL	HOMBRES	MUJERES
TOTAL												
ELECTORADO	966 817	471 395	495 422	680 762	327 039	353 723	102 202	53 118	49 084	183 853	91 238	92 615
VOTOS RECIBIDOS	599 683	283 874	315 809	434 153	203 323	230 830	56 562	28 590	27 972	108 968	51 961	57 007
ABSTENCIONISMO	367 134	187 521	179 613	246 609	123 716	122 893	45 640	24 528	21 112	74 885	39 277	35 608
SAN JOSÉ												
ELECTORADO	224 414	107 596	116 818	224 414	107 596	116 818	-	-	-	-	-	-
VOTOS RECIBIDOS	138 100	64 346	73 754	138 100	64 346	73 754	-	-	-	-	-	-
ABSTENCIONISMO	86 314	43 250	43 064	86 314	43 250	43 064	-	-	-	-	-	-
ESCAZÚ												
ELECTORADO	37 440	18 272	19 168	25 441	12 292	13 149	-	-	-	11 999	5 980	6 019
VOTOS RECIBIDOS	25 419	12 097	13 322	17 741	8 381	9 360	-	-	-	7 678	3 716	3 962
ABSTENCIONISMO	12 021	6 175	5 846	7 700	3 911	3 789	-	-	-	4 321	2 264	2 057
DESAMPARADOS												
ELECTORADO	136 790	67 180	69 610	113 802	55 572	58 230	7 272	3 734	3 538	15 716	7 874	7 842
VOTOS RECIBIDOS	83 497	39 793	43 704	69 993	33 156	36 837	4 566	2 305	2 261	8 938	4 332	4 606
ABSTENCIONISMO	53 293	27 387	25 906	43 809	22 416	21 393	2 706	1 429	1 277	6 778	3 542	3 236
PURISCAL												
ELECTORADO	22 450	11 356	11 094	-	-	-	13 863	7 168	6 695	8 587	4 188	4 399
VOTOS RECIBIDOS	13 567	6 734	6 833	-	-	-	8 083	4 144	3 939	5 484	2 590	2 894
ABSTENCIONISMO	8 883	4 622	4 261	-	-	-	5 780	3 024	2 756	3 103	1 598	1 505
TARRAZÚ												
ELECTORADO	9 647	4 970	4 677	-	-	-	3 594	1 896	1 698	6 053	3 074	2 979
VOTOS RECIBIDOS	5 261	2 577	2 684	-	-	-	1 781	914	867	3 480	1 663	1 817
ABSTENCIONISMO	4 386	2 393	1 993	-	-	-	1 813	982	831	2 573	1 411	1 162
ASERRÍ												
ELECTORADO	34 712	17 416	17 296	19 793	9 784	10 009	6 016	3 068	2 948	8 903	4 564	4 339
VOTOS RECIBIDOS	20 675	10 069	10 606	12 047	5 765	6 282	3 586	1 800	1 786	5 042	2 504	2 538
ABSTENCIONISMO	14 037	7 347	6 690	7 746	4 019	3 727	2 430	1 268	1 162	3 861	2 060	1 801
MORA												
ELECTORADO	15 626	7 844	7 782	-	-	-	5 923	3 040	2 883	9 703	4 804	4 899
VOTOS RECIBIDOS	9 586	4 722	4 864	-	-	-	3 238	1 681	1 557	6 348	3 041	3 307
ABSTENCIONISMO	6 040	3 122	2 918	-	-	-	2 685	1 359	1 326	3 355	1 763	1 592
GOICOECHEA												
ELECTORADO	83 770	40 182	43 588	81 217	38 899	42 318	2 553	1 283	1 270	-	-	-
VOTOS RECIBIDOS	52 854	24 668	28 186	51 432	23 963	27 469	1 422	705	717	-	-	-
ABSTENCIONISMO	30 916	15 514	15 402	29 785	14 936	14 849	1 131	578	553	-	-	-

**CUADRO 2.2 SAN JOSÉ: ELECTORADO, VOTOS RECIBIDOS Y ABSTENCIONISMO PARA REFERÉNDUM SOBRE EL TLC ^{1/}
POR ZONA Y SEXO, SEGÚN CANTÓN, 7 DE OCTUBRE 2007**

CANTÓN	TOTAL			URBANA			RURAL			MIXTA		
	TOTAL	HOMBRES	MUJERES	TOTAL	HOMBRES	MUJERES	TOTAL	HOMBRES	MUJERES	TOTAL	HOMBRES	MUJERES
SANTA ANA												
ELECTORADO	24 917	12 295	12 622	6 890	3 323	3 567	4 871	2 437	2 434	13 156	6 535	6 621
VOTOS RECIBIDOS	16 403	7 868	8 535	4 776	2 239	2 537	3 262	1 599	1 663	8 365	4 030	4 335
ABSTENCIONISMO	8 514	4 427	4 087	2 114	1 084	1 030	1 609	838	771	4 791	2 505	2 286
ALAJUELITA												
ELECTORADO	42 193	21 158	21 035	26 654	13 401	13 253	1 189	595	594	14 350	7 162	7 188
VOTOS RECIBIDOS	23 860	11 509	12 351	15 742	7 677	8 065	694	340	354	7 424	3 492	3 932
ABSTENCIONISMO	18 333	9 649	8 684	10 912	5 724	5 188	495	255	240	6 926	3 670	3 256
VÁZQUEZ DE CORONADO												
ELECTORADO	41 276	20 011	21 265	25 452	12 175	13 277	4 227	2 137	2 090	11 597	5 699	5 898
VOTOS RECIBIDOS	27 757	13 110	14 647	17 911	8 385	9 526	2 343	1 122	1 221	7 503	3 603	3 900
ABSTENCIONISMO	13 519	6 901	6 618	7 541	3 790	3 751	1 884	1 015	869	4 094	2 096	1 998
ACOSTA												
ELECTORADO	13 143	6 945	6 198	-	-	-	4 731	2 617	2 114	8 412	4 328	4 084
VOTOS RECIBIDOS	7 964	4 104	3 860	-	-	-	2 467	1 354	1 113	5 497	2 750	2 747
ABSTENCIONISMO	5 179	2 841	2 338	-	-	-	2 264	1 263	1 001	2 915	1 578	1 337
TIBÁS												
ELECTORADO	55 642	26 212	29 430	55 642	26 212	29 430	-	-	-	-	-	-
VOTOS RECIBIDOS	36 270	16 894	19 376	36 270	16 894	19 376	-	-	-	-	-	-
ABSTENCIONISMO	19 372	9 318	10 054	19 372	9 318	10 054	-	-	-	-	-	-
MORAVIA												
ELECTORADO	37 743	17 973	19 770	24 518	11 489	13 029	3 121	1 557	1 564	10 104	4 927	5 177
VOTOS RECIBIDOS	25 849	12 082	13 767	17 467	8 115	9 352	1 905	902	1 003	6 477	3 065	3 412
ABSTENCIONISMO	11 894	5 891	6 003	7 051	3 374	3 677	1 216	655	561	3 627	1 862	1 765
MONTES DE OCA												
ELECTORADO	40 446	18 694	21 752	34 956	16 101	18 855	-	-	-	5 490	2 593	2 897
VOTOS RECIBIDOS	28 731	13 136	15 595	24 970	11 391	13 579	-	-	-	3 761	1 745	2 016
ABSTENCIONISMO	11 715	5 558	6 157	9 986	4 710	5 276	-	-	-	1 729	848	881
TURRUBARES												
ELECTORADO	3 787	1 985	1 802	-	-	-	2 762	1 488	1 274	1 025	497	528
VOTOS RECIBIDOS	2 358	1 215	1 143	-	-	-	1 676	887	789	682	328	354
ABSTENCIONISMO	1 429	770	659	-	-	-	1 086	601	485	343	169	174
DOTA												
ELECTORADO	4 480	2 272	2 208	-	-	-	1 351	721	630	3 129	1 551	1 578
VOTOS RECIBIDOS	2 557	1 257	1 300	-	-	-	839	447	392	1 718	810	908
ABSTENCIONISMO	1 923	1 015	908	-	-	-	512	274	238	1 411	741	670

**CUADRO 2.2 SAN JOSÉ: ELECTORADO, VOTOS RECIBIDOS Y ABSTENCIONISMO PARA REFERÉNDUM SOBRE EL TLC ^{1/}
POR ZONA Y SEXO, SEGÚN CANTÓN, 7 DE OCTUBRE 2007**

CANTÓN	TOTAL			URBANA			RURAL			MIXTA		
	TOTAL	HOMBRES	MUJERES	TOTAL	HOMBRES	MUJERES	TOTAL	HOMBRES	MUJERES	TOTAL	HOMBRES	MUJERES
CURRIDABAT												
ELECTORADO	41 983	20 195	21 788	41 983	20 195	21 788	-	-	-	-	-	-
VOTOS RECIBIDOS	27 704	13 011	14 693	27 704	13 011	14 693	-	-	-	-	-	-
ABSTENCIONISMO	14 279	7 184	7 095	14 279	7 184	7 095	-	-	-	-	-	-
PÉREZ ZELEDÓN												
ELECTORADO	88 960	45 046	43 914	-	-	-	35 904	18 894	17 010	53 056	26 152	26 904
VOTOS RECIBIDOS	47 059	22 546	24 513	-	-	-	17 951	8 986	8 965	29 108	13 560	15 548
ABSTENCIONISMO	41 901	22 500	19 401	-	-	-	17 953	9 908	8 045	23 948	12 592	11 356
LEÓN CORTÉS												
ELECTORADO	7 398	3 793	3 605	-	-	-	4 825	2 483	2 342	2 573	1 310	1 263
VOTOS RECIBIDOS	4 212	2 136	2 076	-	-	-	2 749	1 404	1 345	1 463	732	731
ABSTENCIONISMO	3 186	1 657	1 529	-	-	-	2 076	1 079	997	1 110	578	532

^{1/} Tratado de Libre Comercio República Dominicana, Centroamérica y Estados Unidos.

**CUADRO 2.3 ALAJUELA: ELECTORADO, VOTOS RECIBIDOS Y ABSTENCIONISMO PARA REFERÉNDUM SOBRE EL TLC ^{1/}
POR ZONA Y SEXO, SEGÚN CANTÓN, 7 DE OCTUBRE 2007**

CANTÓN	TOTAL			URBANA			RURAL			MIXTA		
	TOTAL	HOMBRES	MUJERES	TOTAL	HOMBRES	MUJERES	TOTAL	HOMBRES	MUJERES	TOTAL	HOMBRES	MUJERES
TOTAL												
ELECTORADO	487 734	246 544	241 190	60 500	28 944	31 556	191 268	98 721	92 547	235 966	118 879	117 087
VOTOS RECIBIDOS	304 438	151 014	153 424	41 121	19 307	21 814	116 688	59 396	57 292	146 629	72 311	74 318
ABSTENCIONISMO	183 296	95 530	87 766	19 379	9 637	9 742	74 580	39 325	35 255	89 337	46 568	42 769
ALAJUELA												
ELECTORADO	161 455	81 181	80 274	36 796	17 662	19 134	39 951	20 341	19 610	84 708	43 178	41 530
VOTOS RECIBIDOS	99 799	48 935	50 864	23 890	11 262	12 628	23 642	11 938	11 704	52 267	25 735	26 532
ABSTENCIONISMO	61 656	32 246	29 410	12 906	6 400	6 506	16 309	8 403	7 906	32 441	17 443	14 998
SAN RAMÓN												
ELECTORADO	49 052	24 461	24 591	13 266	6 145	7 121	17 125	8 915	8 210	18 661	9 401	9 260
VOTOS RECIBIDOS	32 894	16 139	16 755	9 550	4 323	5 227	11 168	5 740	5 428	12 176	6 076	6 100
ABSTENCIONISMO	16 158	8 322	7 836	3 716	1 822	1 894	5 957	3 175	2 782	6 485	3 325	3 160
GRECIA												
ELECTORADO	46 746	23 522	23 224	-	-	-	27 100	13 883	13 217	19 646	9 639	10 007
VOTOS RECIBIDOS	30 985	15 338	15 647	-	-	-	17 232	8 701	8 531	13 753	6 637	7 116
ABSTENCIONISMO	15 761	8 184	7 577	-	-	-	9 868	5 182	4 686	5 893	3 002	2 891
SAN MATEO												
ELECTORADO	3 551	1 856	1 695	-	-	-	1 709	899	810	1 842	957	885
VOTOS RECIBIDOS	2 135	1 121	1 014	-	-	-	1 012	529	483	1 123	592	531
ABSTENCIONISMO	1 416	735	681	-	-	-	697	370	327	719	365	354
ATENAS												
ELECTORADO	16 108	8 205	7 903	5 581	2 760	2 821	10 527	5 445	5 082	-	-	-
VOTOS RECIBIDOS	11 220	5 664	5 556	4 045	1 968	2 077	7 175	3 696	3 479	-	-	-
ABSTENCIONISMO	4 888	2 541	2 347	1 536	792	744	3 352	1 749	1 603	-	-	-
NARANJO												
ELECTORADO	25 971	12 948	13 023	-	-	-	10 355	5 246	5 109	15 616	7 702	7 914
VOTOS RECIBIDOS	16 631	8 114	8 517	-	-	-	6 617	3 294	3 323	10 014	4 820	5 194
ABSTENCIONISMO	9 340	4 834	4 506	-	-	-	3 738	1 952	1 786	5 602	2 882	2 720
PALMARES												
ELECTORADO	23 049	11 466	11 583	4 857	2 377	2 480	11 223	5 620	5 603	6 969	3 469	3 500
VOTOS RECIBIDOS	16 676	8 205	8 471	3 636	1 754	1 882	8 156	4 031	4 125	4 884	2 420	2 464
ABSTENCIONISMO	6 373	3 261	3 112	1 221	623	598	3 067	1 589	1 478	2 085	1 049	1 036
POÁS												
ELECTORADO	16 605	8 350	8 255	-	-	-	4 224	2 132	2 092	12 381	6 218	6 163
VOTOS RECIBIDOS	11 484	5 656	5 828	-	-	-	3 006	1 522	1 484	8 478	4 134	4 344
ABSTENCIONISMO	5 121	2 694	2 427	-	-	-	1 218	610	608	3 903	2 084	1 819

**CUADRO 2.3 ALAJUELA: ELECTORADO, VOTOS RECIBIDOS Y ABSTENCIONISMO PARA REFERÉNDUM SOBRE EL TLC ^{1/}
POR ZONA Y SEXO, SEGÚN CANTÓN, 7 DE OCTUBRE 2007**

CANTÓN	TOTAL			URBANA			RURAL			MIXTA		
	TOTAL	HOMBRES	MUJERES	TOTAL	HOMBRES	MUJERES	TOTAL	HOMBRES	MUJERES	TOTAL	HOMBRES	MUJERES
OROTINA												
ELECTORADO	11 622	5 833	5 789	-	-	-	4 111	2 124	1 987	7 511	3 709	3 802
VOTOS RECIBIDOS	6 348	3 205	3 143	-	-	-	1 882	973	909	4 466	2 232	2 234
ABSTENCIONISMO	5 274	2 628	2 646	-	-	-	2 229	1 151	1 078	3 045	1 477	1 568
SAN CARLOS												
ELECTORADO	79 104	40 459	38 645	-	-	-	40 740	21 331	19 409	38 364	19 128	19 236
VOTOS RECIBIDOS	47 138	23 701	23 437	-	-	-	24 249	12 428	11 821	22 889	11 273	11 616
ABSTENCIONISMO	31 966	16 758	15 208	-	-	-	16 491	8 903	7 588	15 475	7 855	7 620
ALFARO RUIZ												
ELECTORADO	7 269	3 682	3 587	-	-	-	3 228	1 685	1 543	4 041	1 997	2 044
VOTOS RECIBIDOS	5 291	2 650	2 641	-	-	-	2 386	1 223	1 163	2 905	1 427	1 478
ABSTENCIONISMO	1 978	1 032	946	-	-	-	842	462	380	1 136	570	566
VALVERDE VEGA												
ELECTORADO	11 754	5 885	5 869	-	-	-	3 198	1 635	1 563	8 556	4 250	4 306
VOTOS RECIBIDOS	7 234	3 543	3 691	-	-	-	2 031	1 006	1 025	5 203	2 537	2 666
ABSTENCIONISMO	4 520	2 342	2 178	-	-	-	1 167	629	538	3 353	1 713	1 640
UPALA												
ELECTORADO	19 332	10 155	9 177	-	-	-	9 724	5 157	4 567	9 608	4 998	4 610
VOTOS RECIBIDOS	8 828	4 582	4 246	-	-	-	4 204	2 201	2 003	4 624	2 381	2 243
ABSTENCIONISMO	10 504	5 573	4 931	-	-	-	5 520	2 956	2 564	4 984	2 617	2 367
LOS CHILES												
ELECTORADO	8 315	4 452	3 863	-	-	-	4 224	2 269	1 955	4 091	2 183	1 908
VOTOS RECIBIDOS	3 965	2 120	1 845	-	-	-	2 036	1 101	935	1 929	1 019	910
ABSTENCIONISMO	4 350	2 332	2 018	-	-	-	2 188	1 168	1 020	2 162	1 164	998
GUATUSO												
ELECTORADO	7 801	4 089	3 712	-	-	-	3 829	2 039	1 790	3 972	2 050	1 922
VOTOS RECIBIDOS	3 810	2 041	1 769	-	-	-	1 892	1 013	879	1 918	1 028	890
ABSTENCIONISMO	3 991	2 048	1 943	-	-	-	1 937	1 026	911	2 054	1 022	1 032

^{1/} Tratado de Libre Comercio República Dominicana, Centroamérica y Estados Unidos.

**CUADRO 2.4 CARTAGO: ELECTORADO, VOTOS RECIBIDOS Y ABSTENCIONISMO PARA REFERÉNDUM SOBRE EL TLC ^{1/}
POR ZONA Y SEXO, SEGÚN CANTÓN ADMINISTRATIVO, 7 DE OCTUBRE 2007**

CANTÓN	TOTAL			URBANA			RURAL			MIXTA		
	TOTAL	HOMBRES	MUJERES	TOTAL	HOMBRES	MUJERES	TOTAL	HOMBRES	MUJERES	TOTAL	HOMBRES	MUJERES
TOTAL												
ELECTORADO	307 819	154 025	153 794	167 421	82 682	84 739	51 730	26 528	25 202	88 668	44 815	43 853
VOTOS RECIBIDOS	195 639	96 402	99 237	112 252	54 372	57 880	28 171	14 488	13 683	55 216	27 542	27 674
ABSTENCIONISMO	112 180	57 623	54 557	55 169	28 310	26 859	23 559	12 040	11 519	33 452	17 273	16 179
CARTAGO												
ELECTORADO	98 885	48 966	49 919	77 558	38 155	39 403	12 376	6 359	6 017	8 951	4 452	4 499
VOTOS RECIBIDOS	66 573	32 500	34 073	53 072	25 613	27 459	7 368	3 827	3 541	6 133	3 060	3 073
ABSTENCIONISMO	32 312	16 466	15 846	24 486	12 542	11 944	5 008	2 532	2 476	2 818	1 392	1 426
PARAÍSO												
ELECTORADO	36 399	18 304	18 095	23 879	11 913	11 966	6 718	3 406	3 312	5 802	2 985	2 817
VOTOS RECIBIDOS	22 795	11 435	11 360	15 159	7 435	7 724	4 094	2 127	1 967	3 542	1 873	1 669
ABSTENCIONISMO	13 604	6 869	6 735	8 720	4 478	4 242	2 624	1 279	1 345	2 260	1 112	1 148
LA UNIÓN												
ELECTORADO	53 833	26 806	27 027	34 536	17 097	17 439	5 091	2 616	2 475	14 206	7 093	7 113
VOTOS RECIBIDOS	33 693	16 276	17 417	22 709	10 941	11 768	2 454	1 205	1 249	8 530	4 130	4 400
ABSTENCIONISMO	20 140	10 530	9 610	11 827	6 156	5 671	2 637	1 411	1 226	5 676	2 963	2 713
JIMÉNEZ												
ELECTORADO	9 843	5 128	4 715	-	-	-	-	-	-	9 843	5 128	4 715
VOTOS RECIBIDOS	6 489	3 268	3 221	-	-	-	-	-	-	6 489	3 268	3 221
ABSTENCIONISMO	3 354	1 860	1 494	-	-	-	-	-	-	3 354	1 860	1 494
TURRIALBA												
ELECTORADO	48 758	24 588	24 170	-	-	-	18 948	9 741	9 207	29 810	14 847	14 963
VOTOS RECIBIDOS	27 506	13 540	13 966	-	-	-	9 322	4 763	4 559	18 184	8 777	9 407
ABSTENCIONISMO	21 252	11 048	10 204	-	-	-	9 626	4 978	4 648	11 626	6 070	5 556
ALVARADO												
ELECTORADO	7 796	3 961	3 835	-	-	-	3 075	1 566	1 509	4 721	2 395	2 326
VOTOS RECIBIDOS	4 689	2 428	2 261	-	-	-	1 898	977	921	2 791	1 451	1 340
ABSTENCIONISMO	3 107	1 533	1 574	-	-	-	1 177	589	588	1 930	944	986
OREAMUNO												
ELECTORADO	27 736	13 667	14 069	17 408	8 432	8 976	5 148	2 650	2 498	5 180	2 585	2 595
VOTOS RECIBIDOS	17 803	8 736	9 067	11 689	5 575	6 114	2 791	1 464	1 327	3 323	1 697	1 626
ABSTENCIONISMO	9 933	4 931	5 002	5 719	2 857	2 862	2 357	1 186	1 171	1 857	888	969
EL GUARCO												
ELECTORADO	24 569	12 605	11 964	14 040	7 085	6 955	374	190	184	10 155	5 330	4 825
VOTOS RECIBIDOS	16 091	8 219	7 872	9 623	4 808	4 815	244	125	119	6 224	3 286	2 938
ABSTENCIONISMO	8 478	4 386	4 092	4 417	2 277	2 140	130	65	65	3 931	2 044	1 887

^{1/} Tratado de Libre Comercio República Dominicana, Centroamérica y Estados Unidos.

**CUADRO 2.5 HEREDIA: ELECTORADO, VOTOS RECIBIDOS Y ABSTENCIONISMO PARA REFERÉNDUM SOBRE EL TLC ^{1/}
POR ZONA Y SEXO, SEGÚN CANTÓN, 7 DE OCTUBRE 2007**

CANTÓN	TOTAL			URBANA			RURAL			MIXTA		
	TOTAL	HOMBRES	MUJERES	TOTAL	HOMBRES	MUJERES	TOTAL	HOMBRES	MUJERES	TOTAL	HOMBRES	MUJERES
TOTAL												
ELECTORADO	258 199	127 568	130 631	145 812	70 884	74 928	52 890	27 496	25 394	59 497	29 188	30 309
VOTOS RECIBIDOS	172 023	82 999	89 024	100 801	48 008	52 793	30 812	15 627	15 185	40 410	19 364	21 046
ABSTENCIONISMO	86 176	44 569	41 607	45 011	22 876	22 135	22 078	11 869	10 209	19 087	9 824	9 263
HEREDIA												
ELECTORADO	79 764	38 217	41 547	63 729	30 403	33 326	470	259	211	15 565	7 555	8 010
VOTOS RECIBIDOS	53 429	25 171	28 258	42 764	20 051	22 713	276	149	127	10 389	4 971	5 418
ABSTENCIONISMO	26 335	13 046	13 289	20 965	10 352	10 613	194	110	84	5 176	2 584	2 592
BARVA												
ELECTORADO	24 782	12 131	12 651	11 040	5 346	5 694	9 464	4 696	4 768	4 278	2 089	2 189
VOTOS RECIBIDOS	17 472	8 338	9 134	8 246	3 878	4 368	6 229	3 019	3 210	2 997	1 441	1 556
ABSTENCIONISMO	7 310	3 793	3 517	2 794	1 468	1 326	3 235	1 677	1 558	1 281	648	633
SANTO DOMINGO												
ELECTORADO	28 056	13 920	14 136	22 049	10 866	11 183	6 007	3 054	2 953	-	-	-
VOTOS RECIBIDOS	19 608	9 534	10 074	15 619	7 571	8 048	3 989	1 963	2 026	-	-	-
ABSTENCIONISMO	8 448	4 386	4 062	6 430	3 295	3 135	2 018	1 091	927	-	-	-
SANTA BÁRBARA												
ELECTORADO	20 436	10 218	10 218	5 526	2 759	2 767	8 772	4 403	4 369	6 138	3 056	3 082
VOTOS RECIBIDOS	13 792	6 726	7 066	3 852	1 879	1 973	5 759	2 822	2 937	4 181	2 025	2 156
ABSTENCIONISMO	6 644	3 492	3 152	1 674	880	794	3 013	1 581	1 432	1 957	1 031	926
SAN RAFAEL												
ELECTORADO	27 049	13 501	13 548	18 613	9 287	9 326	1 913	964	949	6 523	3 250	3 273
VOTOS RECIBIDOS	17 878	8 673	9 205	12 531	6 074	6 457	1 209	587	622	4 138	2 012	2 126
ABSTENCIONISMO	9 171	4 828	4 343	6 082	3 213	2 869	704	377	327	2 385	1 238	1 147
SAN ISIDRO												
ELECTORADO	11 764	5 886	5 878	-	-	-	2 861	1 442	1 419	8 903	4 444	4 459
VOTOS RECIBIDOS	7 846	3 801	4 045	-	-	-	1 861	904	957	5 985	2 897	3 088
ABSTENCIONISMO	3 918	2 085	1 833	-	-	-	1 000	538	462	2 918	1 547	1 371
BELÉN												
ELECTORADO	14 547	7 196	7 351	14 547	7 196	7 351	-	-	-	-	-	-
VOTOS RECIBIDOS	10 547	5 126	5 421	10 547	5 126	5 421	-	-	-	-	-	-
ABSTENCIONISMO	4 000	2 070	1 930	4 000	2 070	1 930	-	-	-	-	-	-
FLORES												
ELECTORADO	12 210	5 978	6 232	10 308	5 027	5 281	-	-	-	1 902	951	951
VOTOS RECIBIDOS	8 737	4 169	4 568	7 242	3 429	3 813	-	-	-	1 495	740	755
ABSTENCIONISMO	3 473	1 809	1 664	3 066	1 598	1 468	-	-	-	407	211	196
SAN PABLO												
ELECTORADO	16 188	7 843	8 345	-	-	-	-	-	-	16 188	7 843	8 345
VOTOS RECIBIDOS	11 225	5 278	5 947	-	-	-	-	-	-	11 225	5 278	5 947
ABSTENCIONISMO	4 963	2 565	2 398	-	-	-	-	-	-	4 963	2 565	2 398

**CUADRO 2.5 HEREDIA: ELECTORADO, VOTOS RECIBIDOS Y ABSTENCIONISMO PARA REFERÉNDUM SOBRE EL TLC ^{1/}
POR ZONA Y SEXO, SEGÚN CANTÓN, 7 DE OCTUBRE 2007**

CANTÓN	TOTAL			URBANA			RURAL			MIXTA		
	TOTAL	HOMBRES	MUJERES	TOTAL	HOMBRES	MUJERES	TOTAL	HOMBRES	MUJERES	TOTAL	HOMBRES	MUJERES
SARAPIQUÍ												
ELECTORADO	23 403	12 678	10 725	-	-	-	23 403	12 678	10 725	-	-	-
VOTOS RECIBIDOS	11 489	6 183	5 306	-	-	-	11 489	6 183	5 306	-	-	-
ABSTENCIONISMO	11 914	6 495	5 419	-	-	-	11 914	6 495	5 419	-	-	-

^{1/} Tratado de Libre Comercio República Dominicana, Centroamérica y Estados Unidos.

**CUADRO 2.6 GUANACASTE: ELECTORADO, VOTOS RECIBIDOS Y ABSTENCIONISMO PARA REFERÉNDUM SOBRE EL TLC ^{1/}
POR ZONA Y SEXO, SEGÚN CANTÓN, 7 DE OCTUBRE 2007**

CANTÓN	TOTAL			URBANA			RURAL			MIXTA		
	TOTAL	HOMBRES	MUJERES	TOTAL	HOMBRES	MUJERES	TOTAL	HOMBRES	MUJERES	TOTAL	HOMBRES	MUJERES
TOTAL												
ELECTORADO	182 208	92 619	89 589	41 377	20 454	20 923	63 412	33 313	30 099	77 419	38 852	38 567
VOTOS RECIBIDOS	91 783	46 087	45 696	19 086	9 222	9 864	31 915	16 762	15 153	40 782	20 103	20 679
ABSTENCIONISMO	90 425	46 532	43 893	22 291	11 232	11 059	31 497	16 551	14 946	36 637	18 749	17 888
LIBERIA												
ELECTORADO	33 396	16 635	16 761	28 451	14 057	14 394	4 945	2 578	2 367	-	-	-
VOTOS RECIBIDOS	14 936	7 209	7 727	12 666	6 038	6 628	2 270	1 171	1 099	-	-	-
ABSTENCIONISMO	18 460	9 426	9 034	15 785	8 019	7 766	2 675	1 407	1 268	-	-	-
NICOYA												
ELECTORADO	32 324	16 372	15 952	-	-	-	13 644	7 055	6 589	18 680	9 317	9 363
VOTOS RECIBIDOS	16 921	8 583	8 338	-	-	-	7 030	3 692	3 338	9 891	4 891	5 000
ABSTENCIONISMO	15 403	7 789	7 614	-	-	-	6 614	3 363	3 251	8 789	4 426	4 363
SANTA CRUZ												
ELECTORADO	30 360	15 523	14 837	-	-	-	16 720	8 815	7 905	13 640	6 708	6 932
VOTOS RECIBIDOS	14 553	7 336	7 217	-	-	-	7 705	4 025	3 680	6 848	3 311	3 537
ABSTENCIONISMO	15 807	8 187	7 620	-	-	-	9 015	4 790	4 225	6 792	3 397	3 395
BAGACES												
ELECTORADO	10 051	5 147	4 904	-	-	-	630	318	312	9 421	4 829	4 592
VOTOS RECIBIDOS	5 320	2 632	2 688	-	-	-	353	172	181	4 967	2 460	2 507
ABSTENCIONISMO	4 731	2 515	2 216	-	-	-	277	146	131	4 454	2 369	2 085
CARRILLO												
ELECTORADO	17 715	9 055	8 660	-	-	-	2 492	1 266	1 226	15 223	7 789	7 434
VOTOS RECIBIDOS	8 349	4 162	4 187	-	-	-	1 218	613	605	7 131	3 549	3 582
ABSTENCIONISMO	9 366	4 893	4 473	-	-	-	1 274	653	621	8 092	4 240	3 852
CAÑAS												
ELECTORADO	16 097	8 109	7 988	12 926	6 397	6 529	3 171	1 712	1 459	-	-	-
VOTOS RECIBIDOS	8 116	4 099	4 017	6 420	3 184	3 236	1 696	915	781	-	-	-
ABSTENCIONISMO	7 981	4 010	3 971	6 506	3 213	3 293	1 475	797	678	-	-	-
ABANGARES												
ELECTORADO	10 624	5 529	5 095	-	-	-	4 947	2 636	2 311	5 677	2 893	2 784
VOTOS RECIBIDOS	5 975	3 058	2 917	-	-	-	2 733	1 416	1 317	3 242	1 642	1 600
ABSTENCIONISMO	4 649	2 471	2 178	-	-	-	2 214	1 220	994	2 435	1 251	1 184
TILARÁN												
ELECTORADO	12 264	6 193	6 071	-	-	-	6 374	3 342	3 032	5 890	2 851	3 039
VOTOS RECIBIDOS	7 483	3 771	3 712	-	-	-	3 703	1 959	1 744	3 780	1 812	1 968
ABSTENCIONISMO	4 781	2 422	2 359	-	-	-	2 671	1 383	1 288	2 110	1 039	1 071

**CUADRO 2.6 GUANACASTE: ELECTORADO, VOTOS RECIBIDOS Y ABSTENCIONISMO PARA REFERÉNDUM SOBRE EL TLC ^{1/}
POR ZONA Y SEXO, SEGÚN CANTÓN, 7 DE OCTUBRE 2007**

CANTÓN	TOTAL			URBANA			RURAL			MIXTA		
	TOTAL	HOMBRES	MUJERES	TOTAL	HOMBRES	MUJERES	TOTAL	HOMBRES	MUJERES	TOTAL	HOMBRES	MUJERES
NANDAYURE												
ELECTORADO	6 770	3 530	3 240	-	-	-	5 239	2 786	2 453	1 531	744	787
VOTOS RECIBIDOS	3 923	2 055	1 868	-	-	-	2 866	1 540	1 326	1 057	515	542
ABSTENCIONISMO	2 847	1 475	1 372	-	-	-	2 373	1 246	1 127	474	229	245
LA CRUZ												
ELECTORADO	8 043	4 167	3 876	-	-	-	3 513	1 865	1 648	4 530	2 302	2 228
VOTOS RECIBIDOS	3 473	1 750	1 723	-	-	-	1 341	701	640	2 132	1 049	1 083
ABSTENCIONISMO	4 570	2 417	2 153	-	-	-	2 172	1 164	1 008	2 398	1 253	1 145
HOJANCHA												
ELECTORADO	4 564	2 359	2 205	-	-	-	1 737	940	797	2 827	1 419	1 408
VOTOS RECIBIDOS	2 734	1 432	1 302	-	-	-	1 000	558	442	1 734	874	860
ABSTENCIONISMO	1 830	927	903	-	-	-	737	382	355	1 093	545	548

^{1/} Tratado de Libre Comercio República Dominicana, Centroamérica y Estados Unidos.

**CUADRO 2.7 PUNTARENAS: ELECTORADO, VOTOS RECIBIDOS Y ABSTENCIONISMO PARA REFERÉNDUM SOBRE EL TLC ^{1/}
POR ZONA Y SEXO, SEGÚN CANTÓN, 7 DE OCTUBRE 2007**

CANTÓN	TOTAL			URBANA			RURAL			MIXTA		
	TOTAL	HOMBRES	MUJERES	TOTAL	HOMBRES	MUJERES	TOTAL	HOMBRES	MUJERES	TOTAL	HOMBRES	MUJERES
TOTAL												
ELECTORADO	241 824	125 493	116 331	47 569	24 194	23 375	73 748	39 320	34 428	120 507	61 979	58 528
VOTOS RECIBIDOS	114 618	58 339	56 279	23 533	11 401	12 132	34 828	18 478	16 350	56 257	28 460	27 797
ABSTENCIONISMO	127 206	67 154	60 052	24 036	12 793	11 243	38 920	20 842	18 078	64 250	33 519	30 731
PUNTARENAS												
ELECTORADO	72 060	37 174	34 886	47 569	24 194	23 375	18 869	9 966	8 903	5 622	3 014	2 608
VOTOS RECIBIDOS	35 236	17 645	17 591	23 533	11 401	12 132	9 382	4 990	4 392	2 321	1 254	1 067
ABSTENCIONISMO	36 824	19 529	17 295	24 036	12 793	11 243	9 487	4 976	4 511	3 301	1 760	1 541
ESPARZA												
ELECTORADO	16 825	8 350	8 475	-	-	-	3 457	1 787	1 670	13 368	6 563	6 805
VOTOS RECIBIDOS	9 791	4 761	5 030	-	-	-	1 870	962	908	7 921	3 799	4 122
ABSTENCIONISMO	7 034	3 589	3 445	-	-	-	1 587	825	762	5 447	2 764	2 683
BUENOS AIRES												
ELECTORADO	24 238	12 901	11 337	-	-	-	12 756	7 019	5 737	11 482	5 882	5 600
VOTOS RECIBIDOS	11 849	6 173	5 676	-	-	-	6 074	3 246	2 828	5 775	2 927	2 848
ABSTENCIONISMO	12 389	6 728	5 661	-	-	-	6 682	3 773	2 909	5 707	2 955	2 752
MONTES DE ORO												
ELECTORADO	7 999	3 976	4 023	-	-	-	2 715	1 368	1 347	5 284	2 608	2 676
VOTOS RECIBIDOS	4 878	2 418	2 460	-	-	-	1 630	829	801	3 248	1 589	1 659
ABSTENCIONISMO	3 121	1 558	1 563	-	-	-	1 085	539	546	2 036	1 019	1 017
OSA												
ELECTORADO	16 901	9 034	7 867	-	-	-	6 239	3 464	2 775	10 662	5 570	5 092
VOTOS RECIBIDOS	7 181	3 834	3 347	-	-	-	2 490	1 410	1 080	4 691	2 424	2 267
ABSTENCIONISMO	9 720	5 200	4 520	-	-	-	3 749	2 054	1 695	5 971	3 146	2 825
AGUIRRE												
ELECTORADO	14 895	7 982	6 913	-	-	-	3 589	1 937	1 652	11 306	6 045	5 261
VOTOS RECIBIDOS	6 532	3 445	3 087	-	-	-	1 689	906	783	4 843	2 539	2 304
ABSTENCIONISMO	8 363	4 537	3 826	-	-	-	1 900	1 031	869	6 463	3 506	2 957
GOLFITO												
ELECTORADO	22 925	11 958	10 967	-	-	-	3 272	1 762	1 510	19 653	10 196	9 457
VOTOS RECIBIDOS	9 703	5 050	4 653	-	-	-	1 407	795	612	8 296	4 255	4 041
ABSTENCIONISMO	13 222	6 908	6 314	-	-	-	1 865	967	898	11 357	5 941	5 416
COTO BRUS												
ELECTORADO	24 953	12 807	12 146	-	-	-	14 709	7 628	7 081	10 244	5 179	5 065
VOTOS RECIBIDOS	10 935	5 417	5 518	-	-	-	6 551	3 297	3 254	4 384	2 120	2 264
ABSTENCIONISMO	14 018	7 390	6 628	-	-	-	8 158	4 331	3 827	5 860	3 059	2 801

**CUADRO 2.7 PUNTARENAS: ELECTORADO, VOTOS RECIBIDOS Y ABSTENCIONISMO PARA REFERÉNDUM SOBRE EL TLC ^{1/}
POR ZONA Y SEXO, SEGÚN CANTÓN, 7 DE OCTUBRE 2007**

CANTÓN	TOTAL			URBANA			RURAL			MIXTA		
	TOTAL	HOMBRES	MUJERES	TOTAL	HOMBRES	MUJERES	TOTAL	HOMBRES	MUJERES	TOTAL	HOMBRES	MUJERES
PARRITA												
ELECTORADO	8 418	4 430	3 988	-	-	-	-	-	-	8 418	4 430	3 988
VOTOS RECIBIDOS	3 770	2 022	1 748	-	-	-	-	-	-	3 770	2 022	1 748
ABSTENCIONISMO	4 648	2 408	2 240	-	-	-	-	-	-	4 648	2 408	2 240
CORREDORES												
ELECTORADO	25 150	12 820	12 330	-	-	-	5 245	2 801	2 444	19 905	10 019	9 886
VOTOS RECIBIDOS	11 336	5 700	5 636	-	-	-	2 325	1 258	1 067	9 011	4 442	4 569
ABSTENCIONISMO	13 814	7 120	6 694	-	-	-	2 920	1 543	1 377	10 894	5 577	5 317
GARABITO												
ELECTORADO	7 460	4 061	3 399	-	-	-	2 897	1 588	1 309	4 563	2 473	2 090
VOTOS RECIBIDOS	3 407	1 874	1 533	-	-	-	1 410	785	625	1 997	1 089	908
ABSTENCIONISMO	4 053	2 187	1 866	-	-	-	1 487	803	684	2 566	1 384	1 182

^{1/} Tratado de Libre Comercio República Dominicana, Centroamérica y Estados Unidos.

**CUADRO 2.8 LIMÓN: ELECTORADO, VOTOS RECIBIDOS Y ABSTENCIONISMO PARA REFERÉNDUM SOBRE EL TLC ^{1/}
POR ZONA Y SEXO, SEGÚN CANTÓN, 7 DE OCTUBRE 2007**

CANTÓN	TOTAL			URBANA			RURAL			MIXTA		
	TOTAL	HOMBRES	MUJERES	TOTAL	HOMBRES	MUJERES	TOTAL	HOMBRES	MUJERES	TOTAL	HOMBRES	MUJERES
TOTAL												
ELECTORADO	210 026	109 962	100 064	42 521	20 954	21 567	66 088	36 088	30 000	101 417	52 920	48 497
VOTOS RECIBIDOS	94 500	49 405	45 095	18 510	8 988	9 522	28 614	15 556	13 058	47 376	24 861	22 515
ABSTENCIONISMO	115 526	60 557	54 969	24 011	11 966	12 045	37 474	20 532	16 942	54 041	28 059	25 982
LIMÓN												
ELECTORADO	58 892	30 059	28 833	42 521	20 954	21 567	16 371	9 105	7 266	-	-	-
VOTOS RECIBIDOS	24 793	12 473	12 320	18 510	8 988	9 522	6 283	3 485	2 798	-	-	-
ABSTENCIONISMO	34 099	17 586	16 513	24 011	11 966	12 045	10 088	5 620	4 468	-	-	-
POCOCÍ												
ELECTORADO	67 001	35 175	31 826	-	-	-	13 836	7 594	6 242	53 165	27 581	25 584
VOTOS RECIBIDOS	32 754	17 206	15 548	-	-	-	6 519	3 521	2 998	26 235	13 685	12 550
ABSTENCIONISMO	34 247	17 969	16 278	-	-	-	7 317	4 073	3 244	26 930	13 896	13 034
SIQUIRRES												
ELECTORADO	32 141	17 074	15 067	-	-	-	12 572	6 785	5 787	19 569	10 289	9 280
VOTOS RECIBIDOS	13 551	7 317	6 234	-	-	-	5 369	2 948	2 421	8 182	4 369	3 813
ABSTENCIONISMO	18 590	9 757	8 833	-	-	-	7 203	3 837	3 366	11 387	5 920	5 467
TALAMANCA												
ELECTORADO	13 722	7 393	6 329	-	-	-	10 221	5 517	4 704	3 501	1 876	1 625
VOTOS RECIBIDOS	6 157	3 247	2 910	-	-	-	4 677	2 454	2 223	1 480	793	687
ABSTENCIONISMO	7 565	4 146	3 419	-	-	-	5 544	3 063	2 481	2 021	1 083	938
MATINA												
ELECTORADO	17 051	9 147	7 904	-	-	-	4 454	2 444	2 010	12 597	6 703	5 894
VOTOS RECIBIDOS	7 697	4 172	3 525	-	-	-	2 031	1 130	901	5 666	3 042	2 624
ABSTENCIONISMO	9 354	4 975	4 379	-	-	-	2 423	1 314	1 109	6 931	3 661	3 270
GUÁCIMO												
ELECTORADO	21 219	11 114	10 105	-	-	-	8 634	4 643	3 991	12 585	6 471	6 114
VOTOS RECIBIDOS	9 548	4 990	4 558	-	-	-	3 735	2 018	1 717	5 813	2 972	2 841
ABSTENCIONISMO	11 671	6 124	5 547	-	-	-	4 899	2 625	2 274	6 772	3 499	3 273

^{1/} Tratado de Libre Comercio República Dominicana, Centroamérica y Estados Unidos.

Capítulo III

Distribución por zona y sexo, según edad
y distrito para Costa Rica y provincias

CUADRO 3.1 COSTA RICA: ELECTORADO PARA REFERÉNDUM SOBRE EL TLC ^{1/}, POR ZONA Y SEXO, SEGÚN PROVINCIA Y GRUPOS DE EDAD, 7 DE OCTUBRE 2007

PROVINCIA Y GRUPOS DE EDAD	TOTAL			URBANA			RURAL			MIXTA		
	TOTAL	HOMBRES	MUJERES	TOTAL	HOMBRES	MUJERES	TOTAL	HOMBRES	MUJERES	TOTAL	HOMBRES	MUJERES
COSTA RICA	2 654 627	1 327 606	1 327 021	1 185 962	575 151	610 811	601 338	314 584	286 754	867 327	437 871	429 456
18 AÑOS	59 034	29 865	29 169	23 003	11 530	11 473	15 118	7 717	7 401	20 913	10 618	10 295
19 AÑOS	76 618	39 296	37 322	30 690	15 613	15 077	19 248	10 127	9 121	26 680	13 556	13 124
20 - 24	382 752	195 140	187 612	158 861	80 055	78 806	92 758	48 202	44 556	131 133	66 883	64 250
25 - 29	335 042	170 157	164 885	151 597	76 450	75 147	73 620	38 031	35 589	109 825	55 676	54 149
30 - 34	279 544	141 747	137 797	124 761	63 114	61 647	62 817	32 211	30 606	91 966	46 422	45 544
35 - 39	271 099	136 314	134 785	115 519	57 611	57 908	64 921	33 269	31 652	90 659	45 434	45 225
40 - 44	276 995	138 753	138 242	120 016	58 806	61 210	64 147	33 414	30 733	92 832	46 533	46 299
45 - 49	249 085	124 018	125 067	113 210	54 307	58 903	54 585	28 701	25 884	81 290	41 010	40 280
50 - 54	201 539	100 144	101 395	95 342	45 090	50 252	42 418	22 776	19 642	63 779	32 278	31 501
55 - 59	150 977	74 250	76 727	73 162	34 118	39 044	31 280	16 738	14 542	46 535	23 394	23 141
60 - 64	112 750	55 400	57 350	54 130	24 941	29 189	24 099	12 948	11 151	34 521	17 511	17 010
65 - 69	85 665	41 955	43 710	40 420	18 309	22 111	19 160	10 491	8 669	26 085	13 155	12 930
70 - 74	65 740	31 366	34 374	31 605	13 657	17 948	14 520	7 826	6 694	19 615	9 883	9 732
75 - 79	50 128	23 611	26 517	24 775	10 586	14 189	10 714	5 781	4 933	14 639	7 244	7 395
80 - 84	32 148	14 771	17 377	16 067	6 452	9 615	6 694	3 634	3 060	9 387	4 685	4 702
85 Y MÁS	25 511	10 819	14 692	12 804	4 512	8 292	5 239	2 718	2 521	7 468	3 589	3 879
SAN JOSÉ	966 817	471 395	495 422	680 762	327 039	353 723	102 202	53 118	49 084	183 853	91 238	92 615
18 AÑOS	19 748	9 933	9 815	12 497	6 262	6 235	2 594	1 341	1 253	4 657	2 330	2 327
19 AÑOS	25 780	13 057	12 723	16 757	8 515	8 242	3 247	1 669	1 578	5 776	2 873	2 903
20 - 24	131 344	66 444	64 900	87 912	44 233	43 679	15 432	7 960	7 472	28 000	14 251	13 749
25 - 29	122 713	62 205	60 508	86 584	43 734	42 850	12 426	6 386	6 040	23 703	12 085	11 618
30 - 34	100 018	50 600	49 418	70 946	35 973	34 973	10 068	5 126	4 942	19 004	9 501	9 503
35 - 39	95 415	47 586	47 829	64 923	32 402	32 521	11 147	5 721	5 426	19 345	9 463	9 882
40 - 44	98 862	48 902	49 960	67 783	33 304	34 479	11 221	5 804	5 417	19 858	9 794	10 064
45 - 49	92 007	44 314	47 693	64 970	30 726	34 244	9 485	4 980	4 505	17 552	8 608	8 944
50 - 54	76 310	36 418	39 892	55 547	25 886	29 661	7 223	3 880	3 343	13 540	6 652	6 888
55 - 59	58 622	27 355	31 267	43 623	19 845	23 778	5 320	2 794	2 526	9 679	4 716	4 963
60 - 64	43 841	20 414	23 427	32 558	14 745	17 813	4 071	2 153	1 918	7 212	3 516	3 696
65 - 69	32 538	14 853	17 685	24 120	10 622	13 498	3 245	1 737	1 508	5 173	2 494	2 679
70 - 74	25 886	11 364	14 522	19 310	8 076	11 234	2 595	1 384	1 211	3 981	1 904	2 077
75 - 79	20 319	8 829	11 490	15 276	6 325	8 951	1 990	1 041	949	3 053	1 463	1 590
80 - 84	13 114	5 357	7 757	10 020	3 784	6 236	1 226	659	567	1 868	914	954
85 Y MÁS	10 300	3 764	6 536	7 936	2 607	5 329	912	483	429	1 452	674	778

CUADRO 3.1 COSTA RICA: ELECTORADO PARA REFERÉNDUM SOBRE EL TLC ^{1/}, POR ZONA Y SEXO, SEGÚN PROVINCIA Y GRUPOS DE EDAD, 7 DE OCTUBRE 2007

PROVINCIA Y GRUPOS DE EDAD	TOTAL			URBANA			RURAL			MIXTA		
	TOTAL	HOMBRES	MUJERES	TOTAL	HOMBRES	MUJERES	TOTAL	HOMBRES	MUJERES	TOTAL	HOMBRES	MUJERES
ALAJUELA	487 734	246 544	241 190	60 500	28 944	31 556	191 268	98 721	92 547	235 966	118 879	117 087
18 AÑOS	11 697	5 966	5 731	1 071	550	521	4 952	2 503	2 449	5 674	2 913	2 761
19 AÑOS	14 813	7 611	7 202	1 378	698	680	6 288	3 285	3 003	7 147	3 628	3 519
20 - 24	71 963	36 951	35 012	7 364	3 663	3 701	29 486	15 338	14 148	35 113	17 950	17 163
25 - 29	59 859	30 728	29 131	7 279	3 638	3 641	23 141	12 030	11 111	29 439	15 060	14 379
30 - 34	50 196	25 396	24 800	6 084	3 020	3 064	19 378	9 748	9 630	24 734	12 628	12 106
35 - 39	49 930	25 217	24 713	5 691	2 849	2 842	20 098	10 121	9 977	24 141	12 247	11 894
40 - 44	52 358	26 238	26 120	5 994	2 822	3 172	20 835	10 685	10 150	25 529	12 731	12 798
45 - 49	46 661	23 584	23 077	6 012	2 863	3 149	18 075	9 385	8 690	22 574	11 336	11 238
50 - 54	35 966	18 313	17 653	4 970	2 334	2 636	13 569	7 126	6 443	17 427	8 853	8 574
55 - 59	26 540	13 324	13 216	3 721	1 748	1 973	10 083	5 315	4 768	12 736	6 261	6 475
60 - 64	20 553	10 253	10 300	3 055	1 388	1 667	7 724	4 042	3 682	9 774	4 823	4 951
65 - 69	16 057	8 010	8 047	2 487	1 119	1 368	6 140	3 238	2 902	7 430	3 653	3 777
70 - 74	11 838	5 799	6 039	1 892	813	1 079	4 506	2 328	2 178	5 440	2 658	2 782
75 - 79	8 845	4 231	4 614	1 534	649	885	3 269	1 664	1 605	4 042	1 918	2 124
80 - 84	5 787	2 780	3 007	1 052	456	596	2 033	1 042	991	2 702	1 282	1 420
85 Y MÁS	4 671	2 143	2 528	916	334	582	1 691	871	820	2 064	938	1 126
CARTAGO	307 819	154 025	153 794	167 421	82 682	84 739	51 730	26 528	25 202	88 668	44 815	43 853
18 AÑOS	6 905	3 515	3 390	3 672	1 859	1 813	1 203	605	598	2 030	1 051	979
19 AÑOS	9 252	4 825	4 427	4 957	2 556	2 401	1 568	806	762	2 727	1 463	1 264
20 - 24	45 003	22 970	22 033	24 262	12 328	11 934	7 615	3 887	3 728	13 126	6 755	6 371
25 - 29	38 779	19 691	19 088	21 520	10 964	10 556	6 425	3 237	3 188	10 834	5 490	5 344
30 - 34	33 390	16 777	16 613	18 137	9 120	9 017	5 739	2 903	2 836	9 514	4 754	4 760
35 - 39	32 806	16 345	16 461	17 443	8 671	8 772	5 942	2 957	2 985	9 421	4 717	4 704
40 - 44	33 236	16 605	16 631	17 892	8 787	9 105	5 614	2 894	2 720	9 730	4 924	4 806
45 - 49	28 907	14 440	14 467	15 903	7 808	8 095	4 725	2 444	2 281	8 279	4 188	4 091
50 - 54	22 573	11 175	11 398	12 596	6 080	6 516	3 546	1 916	1 630	6 431	3 179	3 252
55 - 59	16 497	8 078	8 419	9 263	4 441	4 822	2 570	1 313	1 257	4 664	2 324	2 340
60 - 64	12 460	6 158	6 302	6 843	3 288	3 555	2 050	1 049	1 001	3 567	1 821	1 746
65 - 69	9 466	4 690	4 776	5 095	2 435	2 660	1 603	876	727	2 768	1 379	1 389
70 - 74	7 291	3 495	3 796	3 755	1 678	2 077	1 263	663	600	2 273	1 154	1 119
75 - 79	5 463	2 663	2 800	2 873	1 341	1 532	938	498	440	1 652	824	828
80 - 84	3 326	1 553	1 773	1 834	797	1 037	542	290	252	950	466	484
85 Y MÁS	2 465	1 045	1 420	1 376	529	847	387	190	197	702	326	376

CUADRO 3.1 COSTA RICA: ELECTORADO PARA REFERÉNDUM SOBRE EL TLC ^{1/}, POR ZONA Y SEXO, SEGÚN PROVINCIA Y GRUPOS DE EDAD, 7 DE OCTUBRE 2007

PROVINCIA Y GRUPOS DE EDAD	TOTAL			URBANA			RURAL			MIXTA		
	TOTAL	HOMBRES	MUJERES	TOTAL	HOMBRES	MUJERES	TOTAL	HOMBRES	MUJERES	TOTAL	HOMBRES	MUJERES
HEREDIA	258 199	127 568	130 631	145 812	70 884	74 928	52 890	27 496	25 394	59 497	29 188	30 309
18 AÑOS	5 583	2 803	2 780	2 888	1 405	1 483	1 392	721	671	1 303	677	626
19 AÑOS	7 054	3 557	3 497	3 760	1 868	1 892	1 657	875	782	1 637	814	823
20 - 24	36 147	18 359	17 788	19 586	9 894	9 692	8 162	4 211	3 951	8 399	4 254	4 145
25 - 29	33 245	16 858	16 387	18 888	9 538	9 350	6 661	3 428	3 233	7 696	3 892	3 804
30 - 34	27 670	14 003	13 667	15 555	7 918	7 637	5 742	2 912	2 830	6 373	3 173	3 200
35 - 39	26 453	13 150	13 303	14 514	7 180	7 334	5 589	2 888	2 701	6 350	3 082	3 268
40 - 44	27 319	13 427	13 892	15 088	7 291	7 797	5 654	2 881	2 773	6 577	3 255	3 322
45 - 49	24 831	12 212	12 619	14 014	6 778	7 236	5 012	2 592	2 420	5 805	2 842	2 963
50 - 54	20 426	9 967	10 459	11 773	5 570	6 203	3 922	2 095	1 827	4 731	2 302	2 429
55 - 59	15 036	7 297	7 739	8 862	4 192	4 670	2 800	1 525	1 275	3 374	1 580	1 794
60 - 64	10 791	5 204	5 587	6 435	3 002	3 433	2 041	1 090	951	2 315	1 112	1 203
65 - 69	7 824	3 707	4 117	4 710	2 152	2 558	1 499	822	677	1 615	733	882
70 - 74	5 982	2 766	3 216	3 630	1 588	2 042	1 113	598	515	1 239	580	659
75 - 79	4 637	2 072	2 565	2 888	1 234	1 654	822	437	385	927	401	526
80 - 84	2 881	1 262	1 619	1 772	734	1 038	488	251	237	621	277	344
85 Y MÁS	2 320	924	1 396	1 449	540	909	336	170	166	535	214	321
GUANACASTE	182 208	92 619	89 589	41 377	20 454	20 923	63 412	33 313	30 099	77 419	38 852	38 567
18 AÑOS	4 080	2 092	1 988	1 030	536	494	1 387	712	675	1 663	844	819
19 AÑOS	5 471	2 823	2 648	1 308	658	650	1 882	1 035	847	2 281	1 130	1 151
20 - 24	27 093	13 973	13 120	6 622	3 354	3 268	9 244	4 856	4 388	11 227	5 763	5 464
25 - 29	22 879	11 533	11 346	5 919	2 908	3 011	7 422	3 895	3 527	9 538	4 730	4 808
30 - 34	18 684	9 423	9 261	4 482	2 217	2 265	6 373	3 286	3 087	7 829	3 920	3 909
35 - 39	18 195	9 190	9 005	4 026	2 010	2 016	6 565	3 360	3 205	7 604	3 820	3 784
40 - 44	18 519	9 320	9 199	4 036	1 957	2 079	6 416	3 355	3 061	8 067	4 008	4 059
45 - 49	16 326	8 390	7 936	3 757	1 871	1 886	5 502	2 916	2 586	7 067	3 603	3 464
50 - 54	13 379	6 825	6 554	3 020	1 492	1 528	4 613	2 430	2 183	5 746	2 903	2 843
55 - 59	10 132	5 138	4 994	2 138	1 061	1 077	3 559	1 890	1 669	4 435	2 187	2 248
60 - 64	7 797	3 901	3 896	1 524	686	838	2 873	1 528	1 345	3 400	1 687	1 713
65 - 69	6 370	3 307	3 063	1 158	564	594	2 413	1 330	1 083	2 799	1 413	1 386
70 - 74	4 739	2 420	2 319	867	406	461	1 837	977	860	2 035	1 037	998
75 - 79	3 770	1 926	1 844	684	327	357	1 452	806	646	1 634	793	841
80 - 84	2 530	1 276	1 254	457	237	220	1 003	514	489	1 070	525	545
85 Y MÁS	2 244	1 082	1 162	349	170	179	871	423	448	1 024	489	535

CUADRO 3.1 COSTA RICA: ELECTORADO PARA REFERÉNDUM SOBRE EL TLC ^{1/}, POR ZONA Y SEXO, SEGÚN PROVINCIA Y GRUPOS DE EDAD, 7 DE OCTUBRE 2007

PROVINCIA Y GRUPOS DE EDAD	TOTAL			URBANA			RURAL			MIXTA		
	TOTAL	HOMBRES	MUJERES	TOTAL	HOMBRES	MUJERES	TOTAL	HOMBRES	MUJERES	TOTAL	HOMBRES	MUJERES
PUNTARENAS	241 824	125 493	116 331	47 569	24 194	23 375	73 748	39 320	34 428	120 507	61 979	58 528
18 AÑOS	5 805	2 901	2 904	974	483	491	1 867	940	927	2 964	1 478	1 486
19 AÑOS	7 434	3 872	3 562	1 225	657	568	2 358	1 251	1 107	3 851	1 964	1 887
20 - 24	37 296	19 147	18 149	6 725	3 459	3 266	11 666	6 115	5 551	18 905	9 573	9 332
25 - 29	30 643	15 635	15 008	6 208	3 215	2 993	8 890	4 558	4 332	15 545	7 862	7 683
30 - 34	26 025	13 386	12 639	5 147	2 698	2 449	7 799	4 062	3 737	13 079	6 626	6 453
35 - 39	25 326	13 021	12 305	4 686	2 425	2 261	8 107	4 236	3 871	12 533	6 360	6 173
40 - 44	24 950	12 857	12 093	4 865	2 507	2 358	7 607	4 028	3 579	12 478	6 322	6 156
45 - 49	21 581	11 250	10 331	4 453	2 253	2 200	6 302	3 355	2 947	10 826	5 642	5 184
50 - 54	17 564	9 124	8 440	3 867	1 892	1 975	5 069	2 777	2 292	8 628	4 455	4 173
55 - 59	13 028	6 909	6 119	2 879	1 478	1 401	3 833	2 077	1 756	6 316	3 354	2 962
60 - 64	9 667	5 165	4 502	1 989	979	1 010	3 055	1 718	1 337	4 623	2 468	2 155
65 - 69	7 723	4 171	3 552	1 596	746	850	2 489	1 441	1 048	3 638	1 984	1 654
70 - 74	5 782	3 133	2 649	1 161	570	591	1 875	1 090	785	2 746	1 473	1 273
75 - 79	4 226	2 289	1 937	863	408	455	1 350	786	564	2 013	1 095	918
80 - 84	2 679	1 515	1 164	538	259	279	840	521	319	1 301	735	566
85 Y MÁS	2 095	1 118	977	393	165	228	641	365	276	1 061	588	473
LIMÓN	210 026	109 962	100 064	42 521	20 954	21 567	66 088	36 088	30 000	101 417	52 920	48 497
18 AÑOS	5 216	2 655	2 561	871	435	436	1 723	895	828	2 622	1 325	1 297
19 AÑOS	6 814	3 551	3 263	1 305	661	644	2 248	1 206	1 042	3 261	1 684	1 577
20 - 24	33 906	17 296	16 610	6 390	3 124	3 266	11 153	5 835	5 318	16 363	8 337	8 026
25 - 29	26 924	13 507	13 417	5 199	2 453	2 746	8 655	4 497	4 158	13 070	6 557	6 513
30 - 34	23 561	12 162	11 399	4 410	2 168	2 242	7 718	4 174	3 544	11 433	5 820	5 613
35 - 39	22 974	11 805	11 169	4 236	2 074	2 162	7 473	3 986	3 487	11 265	5 745	5 520
40 - 44	21 751	11 404	10 347	4 358	2 138	2 220	6 800	3 767	3 033	10 593	5 499	5 094
45 - 49	18 772	9 828	8 944	4 101	2 008	2 093	5 484	3 029	2 455	9 187	4 791	4 396
50 - 54	15 321	8 322	6 999	3 569	1 836	1 733	4 476	2 552	1 924	7 276	3 934	3 342
55 - 59	11 122	6 149	4 973	2 676	1 353	1 323	3 115	1 824	1 291	5 331	2 972	2 359
60 - 64	7 641	4 305	3 336	1 726	853	873	2 285	1 368	917	3 630	2 084	1 546
65 - 69	5 687	3 217	2 470	1 254	671	583	1 771	1 047	724	2 662	1 499	1 163
70 - 74	4 222	2 389	1 833	990	526	464	1 331	786	545	1 901	1 077	824
75 - 79	2 868	1 601	1 267	657	302	355	893	549	344	1 318	750	568
80 - 84	1 831	1 028	803	394	185	209	562	357	205	875	486	389
85 Y MÁS	1 416	743	673	385	167	218	401	216	185	630	360	270

^{1/} Tratado de Libre Comercio República Dominicana, Centroamérica y Estados Unidos.

GRÁFICO 3.1
COSTA RICA: ABSTENCIONISMO POR SEXO, SEGÚN GRUPOS DE EDAD
REFERÉNDUM SOBRE EL TLC ^{1/}, 7 DE OCTUBRE 2007

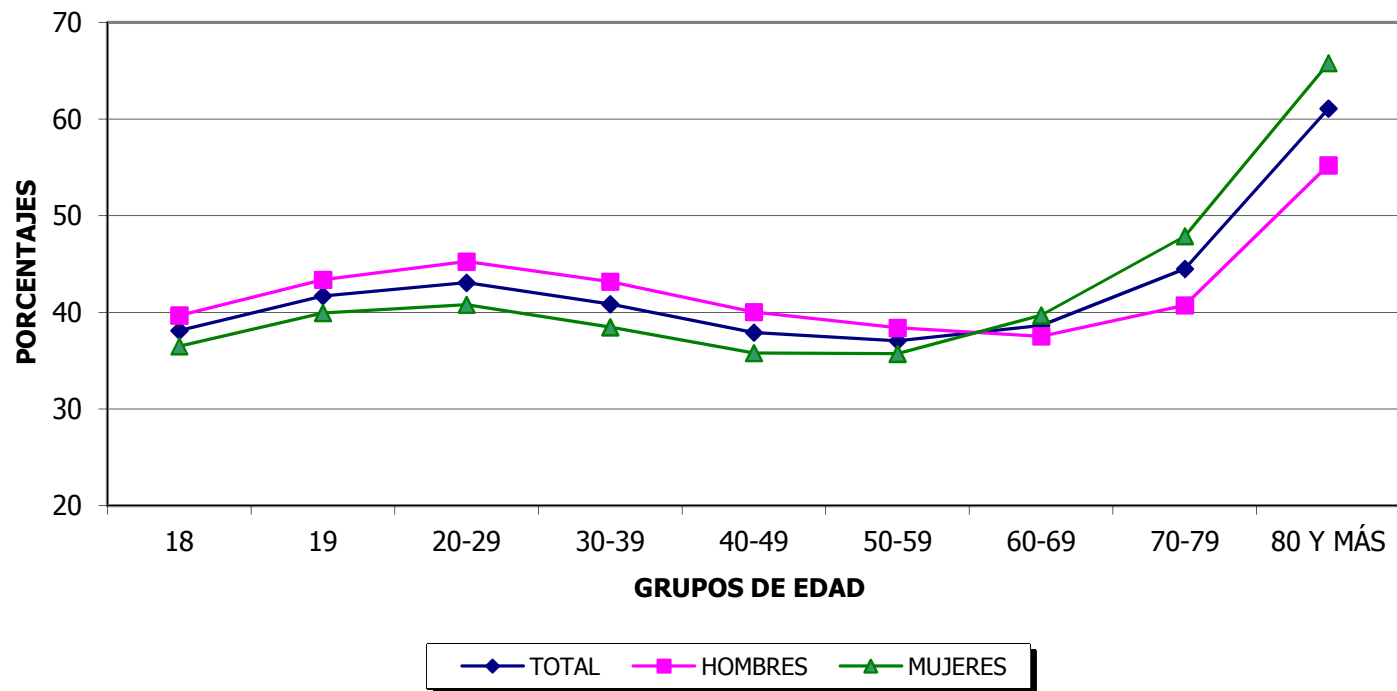

^{1/} Tratado de Libre Comercio República Dominicana, Centroamérica y Estados Unidos.

FUENTE: Tribunal Supremo de Elecciones.

CUADRO 3.2 COSTA RICA: VOTOS RECIBIDOS PARA REFERÉNDUM SOBRE EL TLC ^{1/}, POR ZONA Y SEXO, SEGÚN PROVINCIA Y GRUPOS DE EDAD, 7 DE OCTUBRE 2007

PROVINCIA Y GRUPOS DE EDAD	TOTAL			URBANA			RURAL			MIXTA		
	TOTAL	HOMBRES	MUJERES	TOTAL	HOMBRES	MUJERES	TOTAL	HOMBRES	MUJERES	TOTAL	HOMBRES	MUJERES
COSTA RICA	1 572 684	768 120	804 564	749 456	354 621	394 835	327 590	168 897	158 693	495 638	244 602	251 036
18 AÑOS	36 537	18 014	18 523	15 524	7 646	7 878	8 574	4 268	4 306	12 439	6 100	6 339
19 AÑOS	44 666	22 247	22 419	19 581	9 708	9 873	10 318	5 252	5 066	14 767	7 287	7 480
20 - 24	216 847	106 636	110 211	98 350	48 044	50 306	47 269	23 652	23 617	71 228	34 940	36 288
25 - 29	191 821	93 352	98 469	93 569	45 516	48 053	37 822	18 565	19 257	60 430	29 271	31 159
30 - 34	163 273	79 448	83 825	78 163	38 171	39 992	33 741	16 586	17 155	51 369	24 691	26 678
35 - 39	162 461	78 548	83 913	73 273	35 192	38 081	36 707	18 158	18 549	52 481	25 198	27 283
40 - 44	170 710	82 352	88 358	77 394	36 282	41 112	37 413	19 030	18 383	55 903	27 040	28 863
45 - 49	155 927	75 229	80 698	74 146	34 183	39 963	32 151	16 661	15 490	49 630	24 385	25 245
50 - 54	126 673	61 320	65 353	62 801	28 674	34 127	24 801	13 239	11 562	39 071	19 407	19 664
55 - 59	95 263	46 111	49 152	48 650	22 077	26 573	18 192	9 795	8 397	28 421	14 239	14 182
60 - 64	70 026	34 771	35 255	35 781	16 487	19 294	13 640	7 588	6 052	20 605	10 696	9 909
65 - 69	51 742	26 048	25 694	26 055	11 982	14 073	10 567	6 103	4 464	15 120	7 963	7 157
70 - 74	37 823	19 051	18 772	19 588	8 754	10 834	7 421	4 373	3 048	10 814	5 924	4 890
75 - 79	26 491	13 535	12 956	14 178	6 485	7 693	4 979	3 051	1 928	7 334	3 999	3 335
80 - 84	14 701	7 541	7 160	8 030	3 554	4 476	2 699	1 702	997	3 972	2 285	1 687
85 Y MÁS	7 723	3 917	3 806	4 373	1 866	2 507	1 296	874	422	2 054	1 177	877
SAN JOSÉ	599 683	283 874	315 809	434 153	203 323	230 830	56 562	28 590	27 972	108 968	51 961	57 007
18 AÑOS	13 312	6 541	6 771	8 700	4 274	4 426	1 619	838	781	2 993	1 429	1 564
19 AÑOS	16 317	8 052	8 265	10 962	5 437	5 525	1 911	960	951	3 444	1 655	1 789
20 - 24	79 857	38 801	41 056	55 565	27 055	28 510	8 126	3 919	4 207	16 166	7 827	8 339
25 - 29	73 928	35 742	38 186	54 069	26 278	27 791	6 315	2 964	3 351	13 544	6 500	7 044
30 - 34	61 313	29 679	31 634	44 735	21 943	22 792	5 494	2 574	2 920	11 084	5 162	5 922
35 - 39	59 300	28 342	30 958	41 307	19 889	21 418	6 405	3 146	3 259	11 588	5 307	6 281
40 - 44	62 528	29 382	33 146	43 626	20 416	23 210	6 581	3 246	3 335	12 321	5 720	6 601
45 - 49	59 235	27 273	31 962	42 658	19 292	23 366	5 634	2 876	2 758	10 943	5 105	5 838
50 - 54	49 569	22 851	26 718	36 793	16 512	20 281	4 264	2 283	1 981	8 512	4 056	4 456
55 - 59	38 360	17 464	20 896	29 268	12 944	16 324	3 103	1 641	1 462	5 989	2 879	3 110
60 - 64	28 468	13 313	15 155	21 702	9 815	11 887	2 366	1 327	1 039	4 400	2 171	2 229
65 - 69	20 501	9 512	10 989	15 671	6 979	8 692	1 781	1 010	771	3 049	1 523	1 526
70 - 74	15 705	7 181	8 524	12 173	5 258	6 915	1 322	770	552	2 210	1 153	1 057
75 - 79	11 464	5 336	6 128	8 987	3 953	5 034	937	565	372	1 540	818	722
80 - 84	6 414	2 905	3 509	5 106	2 136	2 970	501	321	180	807	448	359
85 Y MÁS	3 412	1 500	1 912	2 831	1 142	1 689	203	150	53	378	208	170

CUADRO 3.2 COSTA RICA: VOTOS RECIBIDOS PARA REFERÉNDUM SOBRE EL TLC ^{1/}, POR ZONA Y SEXO, SEGÚN PROVINCIA Y GRUPOS DE EDAD, 7 DE OCTUBRE 2007

PROVINCIA Y GRUPOS DE EDAD	TOTAL			URBANA			RURAL			MIXTA		
	TOTAL	HOMBRES	MUJERES	TOTAL	HOMBRES	MUJERES	TOTAL	HOMBRES	MUJERES	TOTAL	HOMBRES	MUJERES
ALAJUELA	304 438	151 014	153 424	41 121	19 307	21 814	116 688	59 396	57 292	146 629	72 311	74 318
18 AÑOS	7 613	3 763	3 850	801	405	396	3 091	1 493	1 598	3 721	1 865	1 856
19 AÑOS	9 092	4 519	4 573	991	480	511	3 732	1 865	1 867	4 369	2 174	2 195
20 - 24	43 402	21 675	21 727	5 077	2 481	2 596	17 159	8 696	8 463	21 166	10 498	10 668
25 - 29	36 361	17 973	18 388	4 858	2 392	2 466	13 650	6 816	6 834	17 853	8 765	9 088
30 - 34	30 676	14 954	15 722	4 103	1 966	2 137	11 709	5 726	5 983	14 864	7 262	7 602
35 - 39	31 607	15 423	16 184	3 790	1 821	1 969	12 743	6 213	6 530	15 074	7 389	7 685
40 - 44	34 158	16 564	17 594	4 104	1 866	2 238	13 530	6 803	6 727	16 524	7 895	8 629
45 - 49	30 798	15 289	15 509	4 138	1 916	2 222	11 755	6 038	5 717	14 905	7 335	7 570
50 - 54	23 552	11 745	11 807	3 480	1 583	1 897	8 719	4 521	4 198	11 353	5 641	5 712
55 - 59	17 428	8 636	8 792	2 658	1 212	1 446	6 411	3 377	3 034	8 359	4 047	4 312
60 - 64	13 301	6 687	6 614	2 162	969	1 193	4 820	2 568	2 252	6 319	3 150	3 169
65 - 69	10 133	5 176	4 957	1 759	797	962	3 705	2 021	1 684	4 669	2 358	2 311
70 - 74	7 100	3 700	3 400	1 286	560	726	2 546	1 418	1 128	3 268	1 722	1 546
75 - 79	4 931	2 580	2 351	960	423	537	1 710	977	733	2 261	1 180	1 081
80 - 84	2 791	1 512	1 279	592	283	309	909	537	372	1 290	692	598
85 Y MÁS	1 495	818	677	362	153	209	499	327	172	634	338	296
CARTAGO	195 639	96 402	99 237	112 252	54 372	57 880	28 171	14 488	13 683	55 216	27 542	27 674
18 AÑOS	4 708	2 352	2 356	2 644	1 321	1 323	703	344	359	1 361	687	674
19 AÑOS	5 875	2 987	2 888	3 327	1 687	1 640	878	429	449	1 670	871	799
20 - 24	28 393	14 103	14 290	16 140	7 999	8 141	4 152	2 089	2 063	8 101	4 015	4 086
25 - 29	24 863	12 230	12 633	14 442	7 132	7 310	3 538	1 721	1 817	6 883	3 377	3 506
30 - 34	21 615	10 486	11 129	12 353	6 004	6 349	3 202	1 573	1 629	6 060	2 909	3 151
35 - 39	21 263	10 313	10 950	11 843	5 706	6 137	3 395	1 663	1 732	6 025	2 944	3 081
40 - 44	21 912	10 645	11 267	12 404	5 854	6 550	3 175	1 642	1 533	6 333	3 149	3 184
45 - 49	19 034	9 261	9 773	11 044	5 270	5 774	2 660	1 351	1 309	5 330	2 640	2 690
50 - 54	14 785	7 176	7 609	8 717	4 077	4 640	1 966	1 085	881	4 102	2 014	2 088
55 - 59	10 735	5 213	5 522	6 380	2 985	3 395	1 414	762	652	2 941	1 466	1 475
60 - 64	7 832	3 952	3 880	4 588	2 217	2 371	1 087	599	488	2 157	1 136	1 021
65 - 69	5 697	2 979	2 718	3 286	1 636	1 650	802	481	321	1 609	862	747
70 - 74	4 099	2 104	1 995	2 267	1 080	1 187	562	333	229	1 270	691	579
75 - 79	2 749	1 523	1 226	1 553	822	731	378	241	137	818	460	358
80 - 84	1 439	750	689	874	405	469	180	119	61	385	226	159
85 Y MÁS	640	328	312	390	177	213	79	56	23	171	95	76

CUADRO 3.2 COSTA RICA: VOTOS RECIBIDOS PARA REFERÉNDUM SOBRE EL TLC ^{1/}, POR ZONA Y SEXO, SEGÚN PROVINCIA Y GRUPOS DE EDAD, 7 DE OCTUBRE 2007

PROVINCIA Y GRUPOS DE EDAD	TOTAL			URBANA			RURAL			MIXTA		
	TOTAL	HOMBRES	MUJERES	TOTAL	HOMBRES	MUJERES	TOTAL	HOMBRES	MUJERES	TOTAL	HOMBRES	MUJERES
HEREDIA	172 023	82 999	89 024	100 801	48 008	52 793	30 812	15 627	15 185	40 410	19 364	21 046
18 AÑOS	3 902	1 916	1 986	2 138	1 012	1 126	833	427	406	931	477	454
19 AÑOS	4 755	2 337	2 418	2 649	1 289	1 360	965	495	470	1 141	553	588
20 - 24	23 671	11 746	11 925	13 433	6 648	6 785	4 536	2 265	2 271	5 702	2 833	2 869
25 - 29	21 762	10 675	11 087	12 825	6 303	6 522	3 783	1 851	1 932	5 154	2 521	2 633
30 - 34	18 412	8 978	9 434	10 665	5 256	5 409	3 412	1 660	1 752	4 335	2 062	2 273
35 - 39	17 976	8 609	9 367	10 193	4 860	5 333	3 378	1 698	1 680	4 405	2 051	2 354
40 - 44	18 872	8 986	9 886	10 730	5 047	5 683	3 479	1 712	1 767	4 663	2 227	2 436
45 - 49	17 104	8 129	8 975	9 962	4 662	5 300	3 084	1 553	1 531	4 058	1 914	2 144
50 - 54	14 226	6 727	7 499	8 451	3 889	4 562	2 407	1 255	1 152	3 368	1 583	1 785
55 - 59	10 354	4 872	5 482	6 273	2 872	3 401	1 690	900	790	2 391	1 100	1 291
60 - 64	7 266	3 479	3 787	4 588	2 114	2 474	1 144	615	529	1 534	750	784
65 - 69	5 185	2 456	2 729	3 266	1 501	1 765	862	473	389	1 057	482	575
70 - 74	3 711	1 767	1 944	2 375	1 052	1 323	597	338	259	739	377	362
75 - 79	2 619	1 250	1 369	1 757	806	951	372	221	151	490	223	267
80 - 84	1 435	695	740	959	445	514	195	110	85	281	140	141
85 Y MÁS	773	377	396	537	252	285	75	54	21	161	71	90
GUANACASTE	91 783	46 087	45 696	19 086	9 222	9 864	31 915	16 762	15 153	40 782	20 103	20 679
18 AÑOS	1 998	1 005	993	439	236	203	703	355	348	856	414	442
19 AÑOS	2 492	1 238	1 254	525	242	283	896	488	408	1 071	508	563
20 - 24	12 100	5 944	6 156	2 662	1 265	1 397	4 151	2 120	2 031	5 287	2 559	2 728
25 - 29	10 433	4 959	5 474	2 412	1 111	1 301	3 358	1 681	1 677	4 663	2 167	2 496
30 - 34	8 944	4 320	4 624	1 954	931	1 023	3 054	1 522	1 532	3 936	1 867	2 069
35 - 39	9 377	4 535	4 842	1 862	886	976	3 434	1 716	1 718	4 081	1 933	2 148
40 - 44	10 026	4 934	5 092	2 008	919	1 089	3 517	1 792	1 725	4 501	2 223	2 278
45 - 49	9 213	4 668	4 545	2 024	985	1 039	3 075	1 629	1 446	4 114	2 054	2 060
50 - 54	7 654	3 876	3 778	1 628	811	817	2 595	1 364	1 231	3 431	1 701	1 730
55 - 59	5 815	2 992	2 823	1 152	590	562	2 014	1 091	923	2 649	1 311	1 338
60 - 64	4 338	2 284	2 054	791	382	409	1 562	880	682	1 985	1 022	963
65 - 69	3 526	1 961	1 565	593	298	295	1 329	780	549	1 604	883	721
70 - 74	2 459	1 397	1 062	445	241	204	926	546	380	1 088	610	478
75 - 79	1 772	1 005	767	311	162	149	671	412	259	790	431	359
80 - 84	1 035	619	416	192	111	81	407	253	154	436	255	181
85 Y MÁS	601	350	251	88	52	36	223	133	90	290	165	125

CUADRO 3.2 COSTA RICA: VOTOS RECIBIDOS PARA REFERÉNDUM SOBRE EL TLC ^{1/}, POR ZONA Y SEXO, SEGÚN PROVINCIA Y GRUPOS DE EDAD, 7 DE OCTUBRE 2007

PROVINCIA Y GRUPOS DE EDAD	TOTAL			URBANA			RURAL			MIXTA		
	TOTAL	HOMBRES	MUJERES	TOTAL	HOMBRES	MUJERES	TOTAL	HOMBRES	MUJERES	TOTAL	HOMBRES	MUJERES
PUNTARENAS	114 618	58 339	56 279	23 533	11 401	12 132	34 828	18 478	16 350	56 257	28 460	27 797
18 AÑOS	2 733	1 331	1 402	446	219	227	898	467	431	1 389	645	744
19 AÑOS	3 252	1 635	1 617	591	306	285	1 059	547	512	1 602	782	820
20 - 24	15 623	7 606	8 017	3 056	1 479	1 577	4 759	2 372	2 387	7 808	3 755	4 053
25 - 29	13 042	6 262	6 780	2 900	1 431	1 469	3 655	1 754	1 901	6 487	3 077	3 410
30 - 34	11 892	5 772	6 120	2 435	1 169	1 266	3 652	1 818	1 834	5 805	2 785	3 020
35 - 39	12 251	5 986	6 265	2 322	1 116	1 206	3 949	1 987	1 962	5 980	2 883	3 097
40 - 44	12 794	6 435	6 359	2 443	1 188	1 255	3 971	2 090	1 881	6 380	3 157	3 223
45 - 49	11 271	5 745	5 526	2 315	1 073	1 242	3 322	1 771	1 551	5 634	2 901	2 733
50 - 54	9 305	4 790	4 515	2 076	960	1 116	2 686	1 480	1 206	4 543	2 350	2 193
55 - 59	7 023	3 743	3 280	1 636	809	827	2 042	1 118	924	3 345	1 816	1 529
60 - 64	5 121	2 817	2 304	1 119	544	575	1 604	931	673	2 398	1 342	1 056
65 - 69	4 009	2 333	1 676	882	424	458	1 273	818	455	1 854	1 091	763
70 - 74	2 906	1 725	1 181	613	314	299	910	594	316	1 383	817	566
75 - 79	1 866	1 138	728	405	211	194	573	389	184	888	538	350
80 - 84	1 023	674	349	201	109	92	328	233	95	494	332	162
85 Y MÁS	507	347	160	93	49	44	147	109	38	267	189	78
LIMÓN	94 500	49 405	45 095	18 510	8 988	9 522	28 614	15 556	13 058	47 376	24 861	22 515
18 AÑOS	2 271	1 106	1 165	356	179	177	727	344	383	1 188	583	605
19 AÑOS	2 883	1 479	1 404	536	267	269	877	468	409	1 470	744	726
20 - 24	13 801	6 761	7 040	2 417	1 117	1 300	4 386	2 191	2 195	6 998	3 453	3 545
25 - 29	11 432	5 511	5 921	2 063	869	1 194	3 523	1 778	1 745	5 846	2 864	2 982
30 - 34	10 421	5 259	5 162	1 918	902	1 016	3 218	1 713	1 505	5 285	2 644	2 641
35 - 39	10 687	5 340	5 347	1 956	914	1 042	3 403	1 735	1 668	5 328	2 691	2 637
40 - 44	10 420	5 406	5 014	2 079	992	1 087	3 160	1 745	1 415	5 181	2 669	2 512
45 - 49	9 272	4 864	4 408	2 005	985	1 020	2 621	1 443	1 178	4 646	2 436	2 210
50 - 54	7 582	4 155	3 427	1 656	842	814	2 164	1 251	913	3 762	2 062	1 700
55 - 59	5 548	3 191	2 357	1 283	665	618	1 518	906	612	2 747	1 620	1 127
60 - 64	3 700	2 239	1 461	831	446	385	1 057	668	389	1 812	1 125	687
65 - 69	2 691	1 631	1 060	598	347	251	815	520	295	1 278	764	514
70 - 74	1 843	1 177	666	429	249	180	558	374	184	856	554	302
75 - 79	1 090	703	387	205	108	97	338	246	92	547	349	198
80 - 84	564	386	178	106	65	41	179	129	50	279	192	87
85 Y MÁS	295	197	98	72	41	31	70	45	25	153	111	42

^{1/} Tratado de Libre Comercio República Dominicana, Centroamérica y Estados Unidos.

GRÁFICO 3.2
COSTA RICA: ABSTENCIONISMO POR ZONA, SEGÚN GRUPOS DE EDAD
REFERÉNDUM SOBRE EL TLC ^{1/}, 7 DE OCTUBRE 2007

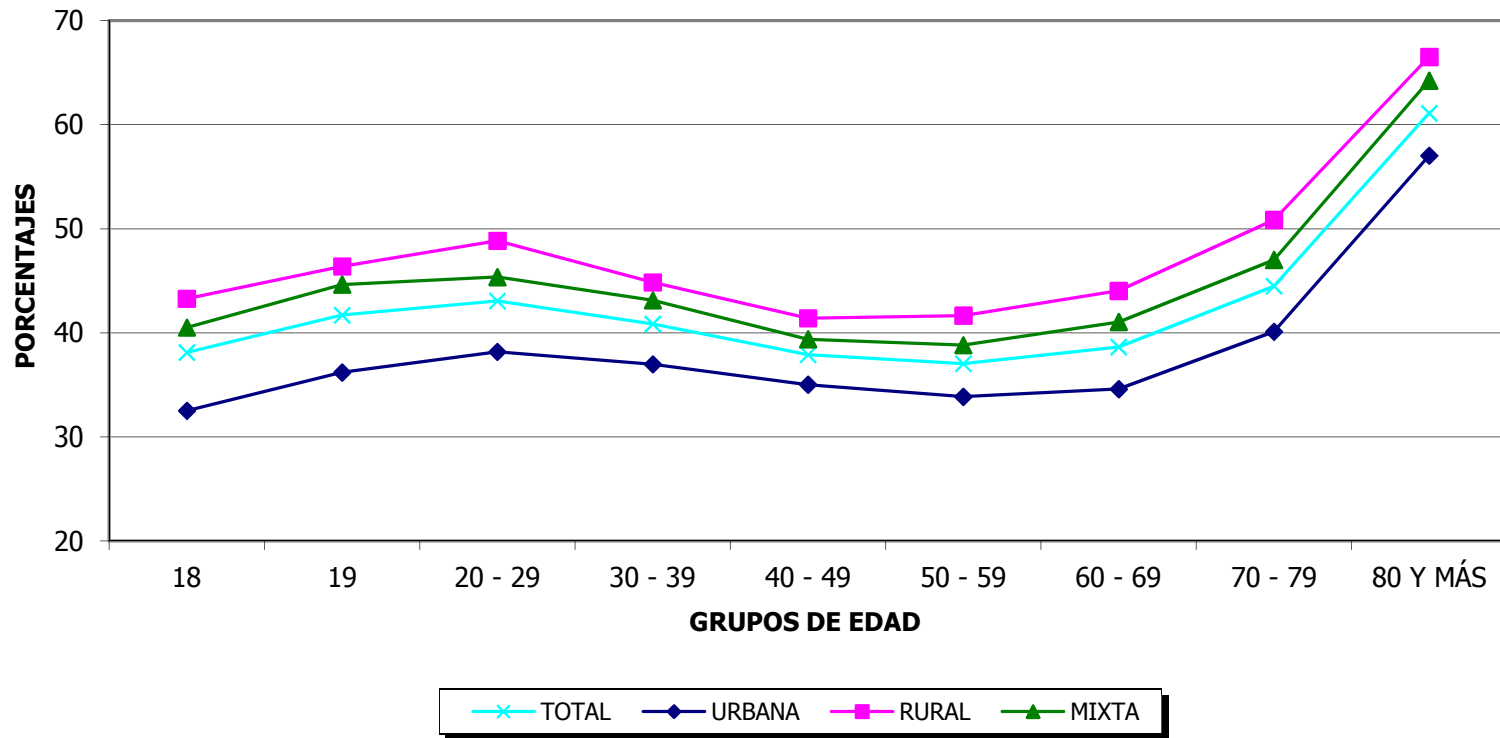

^{1/} Tratado de Libre Comercio República Dominicana, Centroamérica y Estados Unidos.
 FUENTE: Tribunal Supremo de Elecciones.

**CUADRO 3.3 COSTA RICA: ABSTENCIONISMO PARA REFERÉNDUM SOBRE EL TLC ^{1/}, POR ZONA Y SEXO
SEGÚN PROVINCIA Y GRUPOS DE EDAD, 7 DE OCTUBRE 2007**

PROVINCIA Y GRUPOS DE EDAD	TOTAL			URBANA			RURAL			MIXTA		
	TOTAL	HOMBRES	MUJERES	TOTAL	HOMBRES	MUJERES	TOTAL	HOMBRES	MUJERES	TOTAL	HOMBRES	MUJERES
COSTA RICA	1 081 943	559 486	522 457	436 506	220 530	215 976	273 748	145 687	128 061	371 689	193 269	178 420
18 AÑOS	22 497	11 851	10 646	7 479	3 884	3 595	6 544	3 449	3 095	8 474	4 518	3 956
19 AÑOS	31 952	17 049	14 903	11 109	5 905	5 204	8 930	4 875	4 055	11 913	6 269	5 644
20 - 24	165 905	88 504	77 401	60 511	32 011	28 500	45 489	24 550	20 939	59 905	31 943	27 962
25 - 29	143 221	76 805	66 416	58 028	30 934	27 094	35 798	19 466	16 332	49 395	26 405	22 990
30 - 34	116 271	62 299	53 972	46 598	24 943	21 655	29 076	15 625	13 451	40 597	21 731	18 866
35 - 39	108 638	57 766	50 872	42 246	22 419	19 827	28 214	15 111	13 103	38 178	20 236	17 942
40 - 44	106 285	56 401	49 884	42 622	22 524	20 098	26 734	14 384	12 350	36 929	19 493	17 436
45 - 49	93 158	48 789	44 369	39 064	20 124	18 940	22 434	12 040	10 394	31 660	16 625	15 035
50 - 54	74 866	38 824	36 042	32 541	16 416	16 125	17 617	9 537	8 080	24 708	12 871	11 837
55 - 59	55 714	28 139	27 575	24 512	12 041	12 471	13 088	6 943	6 145	18 114	9 155	8 959
60 - 64	42 724	20 629	22 095	18 349	8 454	9 895	10 459	5 360	5 099	13 916	6 815	7 101
65 - 69	33 923	15 907	18 016	14 365	6 327	8 038	8 593	4 388	4 205	10 965	5 192	5 773
70 - 74	27 917	12 315	15 602	12 017	4 903	7 114	7 099	3 453	3 646	8 801	3 959	4 842
75 - 79	23 637	10 076	13 561	10 597	4 101	6 496	5 735	2 730	3 005	7 305	3 245	4 060
80 - 84	17 447	7 230	10 217	8 037	2 898	5 139	3 995	1 932	2 063	5 415	2 400	3 015
85 Y MÁS	17 788	6 902	10 886	8 431	2 646	5 785	3 943	1 844	2 099	5 414	2 412	3 002
SAN JOSÉ	367 134	187 521	179 613	246 609	123 716	122 893	45 640	24 528	21 112	74 885	39 277	35 608
18 AÑOS	6 436	3 392	3 044	3 797	1 988	1 809	975	503	472	1 664	901	763
19 AÑOS	9 463	5 005	4 458	5 795	3 078	2 717	1 336	709	627	2 332	1 218	1 114
20 - 24	51 487	27 643	23 844	32 347	17 178	15 169	7 306	4 041	3 265	11 834	6 424	5 410
25 - 29	48 785	26 463	22 322	32 515	17 456	15 059	6 111	3 422	2 689	10 159	5 585	4 574
30 - 34	38 705	20 921	17 784	26 211	14 030	12 181	4 574	2 552	2 022	7 920	4 339	3 581
35 - 39	36 115	19 244	16 871	23 616	12 513	11 103	4 742	2 575	2 167	7 757	4 156	3 601
40 - 44	36 334	19 520	16 814	24 157	12 888	11 269	4 640	2 558	2 082	7 537	4 074	3 463
45 - 49	32 772	17 041	15 731	22 312	11 434	10 878	3 851	2 104	1 747	6 609	3 503	3 106
50 - 54	26 741	13 567	13 174	18 754	9 374	9 380	2 959	1 597	1 362	5 028	2 596	2 432
55 - 59	20 262	9 891	10 371	14 355	6 901	7 454	2 217	1 153	1 064	3 690	1 837	1 853
60 - 64	15 373	7 101	8 272	10 856	4 930	5 926	1 705	826	879	2 812	1 345	1 467
65 - 69	12 037	5 341	6 696	8 449	3 643	4 806	1 464	727	737	2 124	971	1 153
70 - 74	10 181	4 183	5 998	7 137	2 818	4 319	1 273	614	659	1 771	751	1 020
75 - 79	8 855	3 493	5 362	6 289	2 372	3 917	1 053	476	577	1 513	645	868
80 - 84	6 700	2 452	4 248	4 914	1 648	3 266	725	338	387	1 061	466	595
85 Y MÁS	6 888	2 264	4 624	5 105	1 465	3 640	709	333	376	1 074	466	608

**CUADRO 3.3 COSTA RICA: ABSTENCIONISMO PARA REFERÉNDUM SOBRE EL TLC ^{1/}, POR ZONA Y SEXO
SEGÚN PROVINCIA Y GRUPOS DE EDAD, 7 DE OCTUBRE 2007**

PROVINCIA Y GRUPOS DE EDAD	TOTAL			URBANA			RURAL			MIXTA		
	TOTAL	HOMBRES	MUJERES	TOTAL	HOMBRES	MUJERES	TOTAL	HOMBRES	MUJERES	TOTAL	HOMBRES	MUJERES
ALAJUELA	183 296	95 530	87 766	19 379	9 637	9 742	74 580	39 325	35 255	89 337	46 568	42 769
18 AÑOS	4 084	2 203	1 881	270	145	125	1 861	1 010	851	1 953	1 048	905
19 AÑOS	5 721	3 092	2 629	387	218	169	2 556	1 420	1 136	2 778	1 454	1 324
20 - 24	28 561	15 276	13 285	2 287	1 182	1 105	12 327	6 642	5 685	13 947	7 452	6 495
25 - 29	23 498	12 755	10 743	2 421	1 246	1 175	9 491	5 214	4 277	11 586	6 295	5 291
30 - 34	19 520	10 442	9 078	1 981	1 054	927	7 669	4 022	3 647	9 870	5 366	4 504
35 - 39	18 323	9 794	8 529	1 901	1 028	873	7 355	3 908	3 447	9 067	4 858	4 209
40 - 44	18 200	9 674	8 526	1 890	956	934	7 305	3 882	3 423	9 005	4 836	4 169
45 - 49	15 863	8 295	7 568	1 874	947	927	6 320	3 347	2 973	7 669	4 001	3 668
50 - 54	12 414	6 568	5 846	1 490	751	739	4 850	2 605	2 245	6 074	3 212	2 862
55 - 59	9 112	4 688	4 424	1 063	536	527	3 672	1 938	1 734	4 377	2 214	2 163
60 - 64	7 252	3 566	3 686	893	419	474	2 904	1 474	1 430	3 455	1 673	1 782
65 - 69	5 924	2 834	3 090	728	322	406	2 435	1 217	1 218	2 761	1 295	1 466
70 - 74	4 738	2 099	2 639	606	253	353	1 960	910	1 050	2 172	936	1 236
75 - 79	3 914	1 651	2 263	574	226	348	1 559	687	872	1 781	738	1 043
80 - 84	2 996	1 268	1 728	460	173	287	1 124	505	619	1 412	590	822
85 Y MÁS	3 176	1 325	1 851	554	181	373	1 192	544	648	1 430	600	830
CARTAGO	112 180	57 623	54 557	55 169	28 310	26 859	23 559	12 040	11 519	33 452	17 273	16 179
18 AÑOS	2 197	1 163	1 034	1 028	538	490	500	261	239	669	364	305
19 AÑOS	3 377	1 838	1 539	1 630	869	761	690	377	313	1 057	592	465
20 - 24	16 610	8 867	7 743	8 122	4 329	3 793	3 463	1 798	1 665	5 025	2 740	2 285
25 - 29	13 916	7 461	6 455	7 078	3 832	3 246	2 887	1 516	1 371	3 951	2 113	1 838
30 - 34	11 775	6 291	5 484	5 784	3 116	2 668	2 537	1 330	1 207	3 454	1 845	1 609
35 - 39	11 543	6 032	5 511	5 600	2 965	2 635	2 547	1 294	1 253	3 396	1 773	1 623
40 - 44	11 324	5 960	5 364	5 488	2 933	2 555	2 439	1 252	1 187	3 397	1 775	1 622
45 - 49	9 873	5 179	4 694	4 859	2 538	2 321	2 065	1 093	972	2 949	1 548	1 401
50 - 54	7 788	3 999	3 789	3 879	2 003	1 876	1 580	831	749	2 329	1 165	1 164
55 - 59	5 762	2 865	2 897	2 883	1 456	1 427	1 156	551	605	1 723	858	865
60 - 64	4 628	2 206	2 422	2 255	1 071	1 184	963	450	513	1 410	685	725
65 - 69	3 769	1 711	2 058	1 809	799	1 010	801	395	406	1 159	517	642
70 - 74	3 192	1 391	1 801	1 488	598	890	701	330	371	1 003	463	540
75 - 79	2 714	1 140	1 574	1 320	519	801	560	257	303	834	364	470
80 - 84	1 887	803	1 084	960	392	568	362	171	191	565	240	325
85 Y MÁS	1 825	717	1 108	986	352	634	308	134	174	531	231	300

**CUADRO 3.3 COSTA RICA: ABSTENCIONISMO PARA REFERÉNDUM SOBRE EL TLC ^{1/}, POR ZONA Y SEXO
SEGÚN PROVINCIA Y GRUPOS DE EDAD, 7 DE OCTUBRE 2007**

PROVINCIA Y GRUPOS DE EDAD	TOTAL			URBANA			RURAL			MIXTA		
	TOTAL	HOMBRES	MUJERES	TOTAL	HOMBRES	MUJERES	TOTAL	HOMBRES	MUJERES	TOTAL	HOMBRES	MUJERES
HEREDIA	86 176	44 569	41 607	45 011	22 876	22 135	22 078	11 869	10 209	19 087	9 824	9 263
18 AÑOS	1 681	887	794	750	393	357	559	294	265	372	200	172
19 AÑOS	2 299	1 220	1 079	1 111	579	532	692	380	312	496	261	235
20 - 24	12 476	6 613	5 863	6 153	3 246	2 907	3 626	1 946	1 680	2 697	1 421	1 276
25 - 29	11 483	6 183	5 300	6 063	3 235	2 828	2 878	1 577	1 301	2 542	1 371	1 171
30 - 34	9 258	5 025	4 233	4 890	2 662	2 228	2 330	1 252	1 078	2 038	1 111	927
35 - 39	8 477	4 541	3 936	4 321	2 320	2 001	2 211	1 190	1 021	1 945	1 031	914
40 - 44	8 447	4 441	4 006	4 358	2 244	2 114	2 175	1 169	1 006	1 914	1 028	886
45 - 49	7 727	4 083	3 644	4 052	2 116	1 936	1 928	1 039	889	1 747	928	819
50 - 54	6 200	3 240	2 960	3 322	1 681	1 641	1 515	840	675	1 363	719	644
55 - 59	4 682	2 425	2 257	2 589	1 320	1 269	1 110	625	485	983	480	503
60 - 64	3 525	1 725	1 800	1 847	888	959	897	475	422	781	362	419
65 - 69	2 639	1 251	1 388	1 444	651	793	637	349	288	558	251	307
70 - 74	2 271	999	1 272	1 255	536	719	516	260	256	500	203	297
75 - 79	2 018	822	1 196	1 131	428	703	450	216	234	437	178	259
80 - 84	1 446	567	879	813	289	524	293	141	152	340	137	203
85 Y MÁS	1 547	547	1 000	912	288	624	261	116	145	374	143	231
GUANACASTE	90 425	46 532	43 893	22 291	11 232	11 059	31 497	16 551	14 946	36 637	18 749	17 888
18 AÑOS	2 082	1 087	995	591	300	291	684	357	327	807	430	377
19 AÑOS	2 979	1 585	1 394	783	416	367	986	547	439	1 210	622	588
20 - 24	14 993	8 029	6 964	3 960	2 089	1 871	5 093	2 736	2 357	5 940	3 204	2 736
25 - 29	12 446	6 574	5 872	3 507	1 797	1 710	4 064	2 214	1 850	4 875	2 563	2 312
30 - 34	9 740	5 103	4 637	2 528	1 286	1 242	3 319	1 764	1 555	3 893	2 053	1 840
35 - 39	8 818	4 655	4 163	2 164	1 124	1 040	3 131	1 644	1 487	3 523	1 887	1 636
40 - 44	8 493	4 386	4 107	2 028	1 038	990	2 899	1 563	1 336	3 566	1 785	1 781
45 - 49	7 113	3 722	3 391	1 733	886	847	2 427	1 287	1 140	2 953	1 549	1 404
50 - 54	5 725	2 949	2 776	1 392	681	711	2 018	1 066	952	2 315	1 202	1 113
55 - 59	4 317	2 146	2 171	986	471	515	1 545	799	746	1 786	876	910
60 - 64	3 459	1 617	1 842	733	304	429	1 311	648	663	1 415	665	750
65 - 69	2 844	1 346	1 498	565	266	299	1 084	550	534	1 195	530	665
70 - 74	2 280	1 023	1 257	422	165	257	911	431	480	947	427	520
75 - 79	1 998	921	1 077	373	165	208	781	394	387	844	362	482
80 - 84	1 495	657	838	265	126	139	596	261	335	634	270	364
85 Y MÁS	1 643	732	911	261	118	143	648	290	358	734	324	410

**CUADRO 3.3 COSTA RICA: ABSTENCIONISMO PARA REFERÉNDUM SOBRE EL TLC ^{1/}, POR ZONA Y SEXO
SEGÚN PROVINCIA Y GRUPOS DE EDAD, 7 DE OCTUBRE 2007**

PROVINCIA Y GRUPOS DE EDAD	TOTAL			URBANA			RURAL			MIXTA		
	TOTAL	HOMBRES	MUJERES	TOTAL	HOMBRES	MUJERES	TOTAL	HOMBRES	MUJERES	TOTAL	HOMBRES	MUJERES
PUNTARENAS	127 206	67 154	60 052	24 036	12 793	11 243	38 920	20 842	18 078	64 250	33 519	30 731
18 AÑOS	3 072	1 570	1 502	528	264	264	969	473	496	1 575	833	742
19 AÑOS	4 182	2 237	1 945	634	351	283	1 299	704	595	2 249	1 182	1 067
20 - 24	21 673	11 541	10 132	3 669	1 980	1 689	6 907	3 743	3 164	11 097	5 818	5 279
25 - 29	17 601	9 373	8 228	3 308	1 784	1 524	5 235	2 804	2 431	9 058	4 785	4 273
30 - 34	14 133	7 614	6 519	2 712	1 529	1 183	4 147	2 244	1 903	7 274	3 841	3 433
35 - 39	13 075	7 035	6 040	2 364	1 309	1 055	4 158	2 249	1 909	6 553	3 477	3 076
40 - 44	12 156	6 422	5 734	2 422	1 319	1 103	3 636	1 938	1 698	6 098	3 165	2 933
45 - 49	10 310	5 505	4 805	2 138	1 180	958	2 980	1 584	1 396	5 192	2 741	2 451
50 - 54	8 259	4 334	3 925	1 791	932	859	2 383	1 297	1 086	4 085	2 105	1 980
55 - 59	6 005	3 166	2 839	1 243	669	574	1 791	959	832	2 971	1 538	1 433
60 - 64	4 546	2 348	2 198	870	435	435	1 451	787	664	2 225	1 126	1 099
65 - 69	3 714	1 838	1 876	714	322	392	1 216	623	593	1 784	893	891
70 - 74	2 876	1 408	1 468	548	256	292	965	496	469	1 363	656	707
75 - 79	2 360	1 151	1 209	458	197	261	777	397	380	1 125	557	568
80 - 84	1 656	841	815	337	150	187	512	288	224	807	403	404
85 Y MÁS	1 588	771	817	300	116	184	494	256	238	794	399	395
LIMÓN	115 526	60 557	54 969	24 011	11 966	12 045	37 474	20 532	16 942	54 041	28 059	25 982
18 AÑOS	2 945	1 549	1 396	515	256	259	996	551	445	1 434	742	692
19 AÑOS	3 931	2 072	1 859	769	394	375	1 371	738	633	1 791	940	851
20 - 24	20 105	10 535	9 570	3 973	2 007	1 966	6 767	3 644	3 123	9 365	4 884	4 481
25 - 29	15 492	7 996	7 496	3 136	1 584	1 552	5 132	2 719	2 413	7 224	3 693	3 531
30 - 34	13 140	6 903	6 237	2 492	1 266	1 226	4 500	2 461	2 039	6 148	3 176	2 972
35 - 39	12 287	6 465	5 822	2 280	1 160	1 120	4 070	2 251	1 819	5 937	3 054	2 883
40 - 44	11 331	5 998	5 333	2 279	1 146	1 133	3 640	2 022	1 618	5 412	2 830	2 582
45 - 49	9 500	4 964	4 536	2 096	1 023	1 073	2 863	1 586	1 277	4 541	2 355	2 186
50 - 54	7 739	4 167	3 572	1 913	994	919	2 312	1 301	1 011	3 514	1 872	1 642
55 - 59	5 574	2 958	2 616	1 393	688	705	1 597	918	679	2 584	1 352	1 232
60 - 64	3 941	2 066	1 875	895	407	488	1 228	700	528	1 818	959	859
65 - 69	2 996	1 586	1 410	656	324	332	956	527	429	1 384	735	649
70 - 74	2 379	1 212	1 167	561	277	284	773	412	361	1 045	523	522
75 - 79	1 778	898	880	452	194	258	555	303	252	771	401	370
80 - 84	1 267	642	625	288	120	168	383	228	155	596	294	302
85 Y MÁS	1 121	546	575	313	126	187	331	171	160	477	249	228

GRÁFICO 3.3
COSTA RICA: VOTOS RECIBIDOS Y ABSTENCIONISMO, POR SEXO
SEGÚN GRUPOS DE EDAD, REFERÉNDUM S OBRE EL TLC ^{1/}
7 DE OCTUBRE 2007

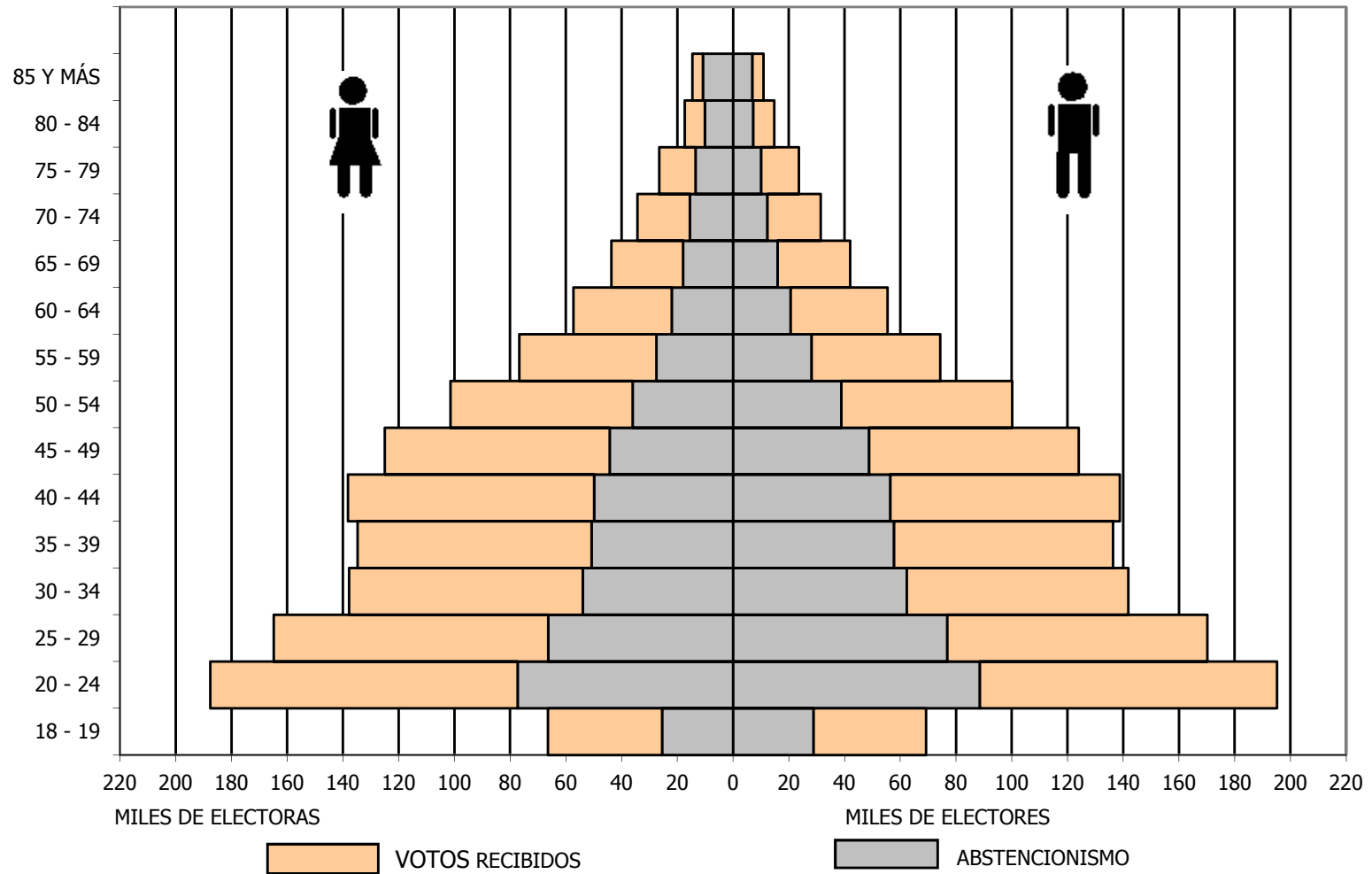

^{1/} Tratado de Libre Comercio República Dominicana, Centroamérica y Estados Unidos.
 FUENTE: Tribunal Supremo de Elecciones.

**CUADRO 3.4 COSTA RICA: PORCENTAJE DE ABSTENCIONISMO PARA REFERÉNDUM SOBRE EL TLC ^{1/}, POR ZONA Y SEXO
SEGÚN PROVINCIA Y GRUPOS DE EDAD, 7 DE OCTUBRE 2007**

PROVINCIA Y GRUPOS DE EDAD	TOTAL			URBANA			RURAL			MIXTA		
	TOTAL	HOMBRES	MUJERES	TOTAL	HOMBRES	MUJERES	TOTAL	HOMBRES	MUJERES	TOTAL	HOMBRES	MUJERES
COSTA RICA	40,8	42,1	39,4	36,8	38,3	35,4	45,5	46,3	44,7	42,9	44,1	41,5
18 AÑOS	38,1	39,7	36,5	32,5	33,7	31,3	43,3	44,7	41,8	40,5	42,6	38,4
19 AÑOS	41,7	43,4	39,9	36,2	37,8	34,5	46,4	48,1	44,5	44,7	46,2	43,0
20 - 24	43,3	45,4	41,3	38,1	40,0	36,2	49,0	50,9	47,0	45,7	47,8	43,5
25 - 29	42,7	45,1	40,3	38,3	40,5	36,1	48,6	51,2	45,9	45,0	47,4	42,5
30 - 34	41,6	44,0	39,2	37,3	39,5	35,1	46,3	48,5	43,9	44,1	46,8	41,4
35 - 39	40,1	42,4	37,7	36,6	38,9	34,2	43,5	45,4	41,4	42,1	44,5	39,7
40 - 44	38,4	40,6	36,1	35,5	38,3	32,8	41,7	43,0	40,2	39,8	41,9	37,7
45 - 49	37,4	39,3	35,5	34,5	37,1	32,2	41,1	41,9	40,2	38,9	40,5	37,3
50 - 54	37,1	38,8	35,5	34,1	36,4	32,1	41,5	41,9	41,1	38,7	39,9	37,6
55 - 59	36,9	37,9	35,9	33,5	35,3	31,9	41,8	41,5	42,3	38,9	39,1	38,7
60 - 64	37,9	37,2	38,5	33,9	33,9	33,9	43,4	41,4	45,7	40,3	38,9	41,7
65 - 69	39,6	37,9	41,2	35,5	34,6	36,4	44,8	41,8	48,5	42,0	39,5	44,6
70 - 74	42,5	39,3	45,4	38,0	35,9	39,6	48,9	44,1	54,5	44,9	40,1	49,8
75 - 79	47,2	42,7	51,1	42,8	38,7	45,8	53,5	47,2	60,9	49,9	44,8	54,9
80 - 84	54,3	48,9	58,8	50,0	44,9	53,4	59,7	53,2	67,4	57,7	51,2	64,1
85 Y MÁS	69,7	63,8	74,1	65,8	58,6	69,8	75,3	67,8	83,3	72,5	67,2	77,4
SAN JOSÉ	38,0	39,8	36,3	36,2	37,8	34,7	44,7	46,2	43,0	40,7	43,0	38,4
18 AÑOS	32,6	34,1	31,0	30,4	31,7	29,0	37,6	37,5	37,7	35,7	38,7	32,8
19 AÑOS	36,7	38,3	35,0	34,6	36,1	33,0	41,1	42,5	39,7	40,4	42,4	38,4
20 - 24	39,2	41,6	36,7	36,8	38,8	34,7	47,3	50,8	43,7	42,3	45,1	39,3
25 - 29	39,8	42,5	36,9	37,6	39,9	35,1	49,2	53,6	44,5	42,9	46,2	39,4
30 - 34	38,7	41,3	36,0	36,9	39,0	34,8	45,4	49,8	40,9	41,7	45,7	37,7
35 - 39	37,9	40,4	35,3	36,4	38,6	34,1	42,5	45,0	39,9	40,1	43,9	36,4
40 - 44	36,8	39,9	33,7	35,6	38,7	32,7	41,4	44,1	38,4	38,0	41,6	34,4
45 - 49	35,6	38,5	33,0	34,3	37,2	31,8	40,6	42,2	38,8	37,7	40,7	34,7
50 - 54	35,0	37,3	33,0	33,8	36,2	31,6	41,0	41,2	40,7	37,1	39,0	35,3
55 - 59	34,6	36,2	33,2	32,9	34,8	31,3	41,7	41,3	42,1	38,1	39,0	37,3
60 - 64	35,1	34,8	35,3	33,3	33,4	33,3	41,9	38,4	45,8	39,0	38,3	39,7
65 - 69	37,0	36,0	37,9	35,0	34,3	35,6	45,1	41,9	48,9	41,1	38,9	43,0
70 - 74	39,3	36,8	41,3	37,0	34,9	38,4	49,1	44,4	54,4	44,5	39,4	49,1
75 - 79	43,6	39,6	46,7	41,2	37,5	43,8	52,9	45,7	60,8	49,6	44,1	54,6
80 - 84	51,1	45,8	54,8	49,0	43,6	52,4	59,1	51,3	68,3	56,8	51,0	62,4
85 Y MÁS	66,9	60,1	70,7	64,3	56,2	68,3	77,7	68,9	87,6	74,0	69,1	78,1

**CUADRO 3.4 COSTA RICA: PORCENTAJE DE ABSTENCIONISMO PARA REFERÉNDUM SOBRE EL TLC ^{1/}, POR ZONA Y SEXO
SEGÚN PROVINCIA Y GRUPOS DE EDAD, 7 DE OCTUBRE 2007**

PROVINCIA Y GRUPOS DE EDAD	TOTAL			URBANA			RURAL			MIXTA		
	TOTAL	HOMBRES	MUJERES	TOTAL	HOMBRES	MUJERES	TOTAL	HOMBRES	MUJERES	TOTAL	HOMBRES	MUJERES
ALAJUELA	37,6	38,7	36,4	32,0	33,3	30,9	39,0	39,8	38,1	37,9	39,2	36,5
18 AÑOS	34,9	36,9	32,8	25,2	26,4	24,0	37,6	40,4	34,7	34,4	36,0	32,8
19 AÑOS	38,6	40,6	36,5	28,1	31,2	24,9	40,6	43,2	37,8	38,9	40,1	37,6
20 - 24	39,7	41,3	37,9	31,1	32,3	29,9	41,8	43,3	40,2	39,7	41,5	37,8
25 - 29	39,3	41,5	36,9	33,3	34,2	32,3	41,0	43,3	38,5	39,4	41,8	36,8
30 - 34	38,9	41,1	36,6	32,6	34,9	30,3	39,6	41,3	37,9	39,9	42,5	37,2
35 - 39	36,7	38,8	34,5	33,4	36,1	30,7	36,6	38,6	34,5	37,6	39,7	35,4
40 - 44	34,8	36,9	32,6	31,5	33,9	29,4	35,1	36,3	33,7	35,3	38,0	32,6
45 - 49	34,0	35,2	32,8	31,2	33,1	29,4	35,0	35,7	34,2	34,0	35,3	32,6
50 - 54	34,5	35,9	33,1	30,0	32,2	28,0	35,7	36,6	34,8	34,9	36,3	33,4
55 - 59	34,3	35,2	33,5	28,6	30,7	26,7	36,4	36,5	36,4	34,4	35,4	33,4
60 - 64	35,3	34,8	35,8	29,2	30,2	28,4	37,6	36,5	38,8	35,3	34,7	36,0
65 - 69	36,9	35,4	38,4	29,3	28,8	29,7	39,7	37,6	42,0	37,2	35,5	38,8
70 - 74	40,0	36,2	43,7	32,0	31,1	32,7	43,5	39,1	48,2	39,9	35,2	44,4
75 - 79	44,3	39,0	49,0	37,4	34,8	39,3	47,7	41,3	54,3	44,1	38,5	49,1
80 - 84	51,8	45,6	57,5	43,7	37,9	48,2	55,3	48,5	62,5	52,3	46,0	57,9
85 Y MÁS	68,0	61,8	73,2	60,5	54,2	64,1	70,5	62,5	79,0	69,3	64,0	73,7
CARTAGO	36,4	37,4	35,5	33,0	34,2	31,7	45,5	45,4	45,7	37,7	38,5	36,9
18 AÑOS	31,8	33,1	30,5	28,0	28,9	27,0	41,6	43,1	40,0	33,0	34,6	31,2
19 AÑOS	36,5	38,1	34,8	32,9	34,0	31,7	44,0	46,8	41,1	38,8	40,5	36,8
20 - 24	36,9	38,6	35,1	33,5	35,1	31,8	45,5	46,3	44,7	38,3	40,6	35,9
25 - 29	35,9	37,9	33,8	32,9	35,0	30,8	44,9	46,8	43,0	36,5	38,5	34,4
30 - 34	35,3	37,5	33,0	31,9	34,2	29,6	44,2	45,8	42,6	36,3	38,8	33,8
35 - 39	35,2	36,9	33,5	32,1	34,2	30,0	42,9	43,8	42,0	36,0	37,6	34,5
40 - 44	34,1	35,9	32,3	30,7	33,4	28,1	43,4	43,3	43,6	34,9	36,0	33,7
45 - 49	34,2	35,9	32,4	30,6	32,5	28,7	43,7	44,7	42,6	35,6	37,0	34,2
50 - 54	34,5	35,8	33,2	30,8	32,9	28,8	44,6	43,4	46,0	36,2	36,6	35,8
55 - 59	34,9	35,5	34,4	31,1	32,8	29,6	45,0	42,0	48,1	36,9	36,9	37,0
60 - 64	37,1	35,8	38,4	33,0	32,6	33,3	47,0	42,9	51,2	39,5	37,6	41,5
65 - 69	39,8	36,5	43,1	35,5	32,8	38,0	50,0	45,1	55,8	41,9	37,5	46,2
70 - 74	43,8	39,8	47,4	39,6	35,6	42,9	55,5	49,8	61,8	44,1	40,1	48,3
75 - 79	49,7	42,8	56,2	45,9	38,7	52,3	59,7	51,6	68,9	50,5	44,2	56,8
80 - 84	56,7	51,7	61,1	52,3	49,2	54,8	66,8	59,0	75,8	59,5	51,5	67,1
85 Y MÁS	74,0	68,6	78,0	71,7	66,5	74,9	79,6	70,5	88,3	75,6	70,9	79,8

**CUADRO 3.4 COSTA RICA: PORCENTAJE DE ABSTENCIONISMO PARA REFERÉNDUM SOBRE EL TLC ^{1/}, POR ZONA Y SEXO
SEGÚN PROVINCIA Y GRUPOS DE EDAD, 7 DE OCTUBRE 2007**

PROVINCIA Y GRUPOS DE EDAD	TOTAL			URBANA			RURAL			MIXTA		
	TOTAL	HOMBRES	MUJERES	TOTAL	HOMBRES	MUJERES	TOTAL	HOMBRES	MUJERES	TOTAL	HOMBRES	MUJERES
HEREDIA	33,4	34,9	31,9	30,9	32,3	29,5	41,7	43,2	40,2	32,1	33,7	30,6
18 AÑOS	30,1	31,6	28,6	26,0	28,0	24,1	40,2	40,8	39,5	28,5	29,5	27,5
19 AÑOS	32,6	34,3	30,9	29,5	31,0	28,1	41,8	43,4	39,9	30,3	32,1	28,6
20 - 24	34,5	36,0	33,0	31,4	32,8	30,0	44,4	46,2	42,5	32,1	33,4	30,8
25 - 29	34,5	36,7	32,3	32,1	33,9	30,2	43,2	46,0	40,2	33,0	35,2	30,8
30 - 34	33,5	35,9	31,0	31,4	33,6	29,2	40,6	43,0	38,1	32,0	35,0	29,0
35 - 39	32,0	34,5	29,6	29,8	32,3	27,3	39,6	41,2	37,8	30,6	33,5	28,0
40 - 44	30,9	33,1	28,8	28,9	30,8	27,1	38,5	40,6	36,3	29,1	31,6	26,7
45 - 49	31,1	33,4	28,9	28,9	31,2	26,8	38,5	40,1	36,7	30,1	32,7	27,6
50 - 54	30,4	32,5	28,3	28,2	30,2	26,5	38,6	40,1	36,9	28,8	31,2	26,5
55 - 59	31,1	33,2	29,2	29,2	31,5	27,2	39,6	41,0	38,0	29,1	30,4	28,0
60 - 64	32,7	33,1	32,2	28,7	29,6	27,9	43,9	43,6	44,4	33,7	32,6	34,8
65 - 69	33,7	33,7	33,7	30,7	30,3	31,0	42,5	42,5	42,5	34,6	34,2	34,8
70 - 74	38,0	36,1	39,6	34,6	33,8	35,2	46,4	43,5	49,7	40,4	35,0	45,1
75 - 79	43,5	39,7	46,6	39,2	34,7	42,5	54,7	49,4	60,8	47,1	44,4	49,2
80 - 84	50,2	44,9	54,3	45,9	39,4	50,5	60,0	56,2	64,1	54,8	49,5	59,0
85 Y MÁS	66,7	59,2	71,6	62,9	53,3	68,6	77,7	68,2	87,3	69,9	66,8	72,0
GUANACASTE	49,6	50,2	49,0	53,9	54,9	52,9	49,7	49,7	49,7	47,3	48,3	46,4
18 AÑOS	51,0	52,0	50,1	57,4	56,0	58,9	49,3	50,1	48,4	48,5	50,9	46,0
19 AÑOS	54,5	56,1	52,6	59,9	63,2	56,5	52,4	52,9	51,8	53,0	55,0	51,1
20 - 24	55,3	57,5	53,1	59,8	62,3	57,3	55,1	56,3	53,7	52,9	55,6	50,1
25 - 29	54,4	57,0	51,8	59,2	61,8	56,8	54,8	56,8	52,5	51,1	54,2	48,1
30 - 34	52,1	54,2	50,1	56,4	58,0	54,8	52,1	53,7	50,4	49,7	52,4	47,1
35 - 39	48,5	50,7	46,2	53,8	55,9	51,6	47,7	48,9	46,4	46,3	49,4	43,2
40 - 44	45,9	47,1	44,6	50,2	53,0	47,6	45,2	46,6	43,6	44,2	44,5	43,9
45 - 49	43,6	44,4	42,7	46,1	47,4	44,9	44,1	44,1	44,1	41,8	43,0	40,5
50 - 54	42,8	43,2	42,4	46,1	45,6	46,5	43,7	43,9	43,6	40,3	41,4	39,1
55 - 59	42,6	41,8	43,5	46,1	44,4	47,8	43,4	42,3	44,7	40,3	40,1	40,5
60 - 64	44,4	41,5	47,3	48,1	44,3	51,2	45,6	42,4	49,3	41,6	39,4	43,8
65 - 69	44,6	40,7	48,9	48,8	47,2	50,3	44,9	41,4	49,3	42,7	37,5	48,0
70 - 74	48,1	42,3	54,2	48,7	40,6	55,7	49,6	44,1	55,8	46,5	41,2	52,1
75 - 79	53,0	47,8	58,4	54,5	50,5	58,3	53,8	48,9	59,9	51,7	45,6	57,3
80 - 84	59,1	51,5	66,8	58,0	53,2	63,2	59,4	50,8	68,5	59,3	51,4	66,8
85 Y MÁS	73,2	67,7	78,4	74,8	69,4	79,9	74,4	68,6	79,9	71,7	66,3	76,6

**CUADRO 3.4 COSTA RICA: PORCENTAJE DE ABSTENCIONISMO PARA REFERÉNDUM SOBRE EL TLC ^{1/}, POR ZONA Y SEXO
SEGÚN PROVINCIA Y GRUPOS DE EDAD, 7 DE OCTUBRE 2007**

PROVINCIA Y GRUPOS DE EDAD	TOTAL			URBANA			RURAL			MIXTA		
	TOTAL	HOMBRES	MUJERES	TOTAL	HOMBRES	MUJERES	TOTAL	HOMBRES	MUJERES	TOTAL	HOMBRES	MUJERES
PUNTARENAS	52,6	53,5	51,6	50,5	52,9	48,1	52,8	53,0	52,5	53,3	54,1	52,5
18 AÑOS	52,9	54,1	51,7	54,2	54,7	53,8	51,9	50,3	53,5	53,1	56,4	49,9
19 AÑOS	56,3	57,8	54,6	51,8	53,4	49,8	55,1	56,3	53,7	58,4	60,2	56,5
20 - 24	58,1	60,3	55,8	54,6	57,2	51,7	59,2	61,2	57,0	58,7	60,8	56,6
25 - 29	57,4	59,9	54,8	53,3	55,5	50,9	58,9	61,5	56,1	58,3	60,9	55,6
30 - 34	54,3	56,9	51,6	52,7	56,7	48,3	53,2	55,2	50,9	55,6	58,0	53,2
35 - 39	51,6	54,0	49,1	50,4	54,0	46,7	51,3	53,1	49,3	52,3	54,7	49,8
40 - 44	48,7	49,9	47,4	49,8	52,6	46,8	47,8	48,1	47,4	48,9	50,1	47,6
45 - 49	47,8	48,9	46,5	48,0	52,4	43,5	47,3	47,2	47,4	48,0	48,6	47,3
50 - 54	47,0	47,5	46,5	46,3	49,3	43,5	47,0	46,7	47,4	47,3	47,3	47,4
55 - 59	46,1	45,8	46,4	43,2	45,3	41,0	46,7	46,2	47,4	47,0	45,9	48,4
60 - 64	47,0	45,5	48,8	43,7	44,4	43,1	47,5	45,8	49,7	48,1	45,6	51,0
65 - 69	48,1	44,1	52,8	44,7	43,2	46,1	48,9	43,2	56,6	49,0	45,0	53,9
70 - 74	49,7	44,9	55,4	47,2	44,9	49,4	51,5	45,5	59,7	49,6	44,5	55,5
75 - 79	55,8	50,3	62,4	53,1	48,3	57,4	57,6	50,5	67,4	55,9	50,9	61,9
80 - 84	61,8	55,5	70,0	62,6	57,9	67,0	61,0	55,3	70,2	62,0	54,8	71,4
85 Y MÁS	75,8	69,0	83,6	76,3	70,3	80,7	77,1	70,1	86,2	74,8	67,9	83,5
LIMÓN	55,0	55,1	54,9	56,5	57,1	55,8	56,7	56,9	56,5	53,3	53,0	53,6
18 AÑOS	56,5	58,3	54,5	59,1	58,9	59,4	57,8	61,6	53,7	54,7	56,0	53,4
19 AÑOS	57,7	58,3	57,0	58,9	59,6	58,2	61,0	61,2	60,7	54,9	55,8	54,0
20 - 24	59,3	60,9	57,6	62,2	64,2	60,2	60,7	62,5	58,7	57,2	58,6	55,8
25 - 29	57,5	59,2	55,9	60,3	64,6	56,5	59,3	60,5	58,0	55,3	56,3	54,2
30 - 34	55,8	56,8	54,7	56,5	58,4	54,7	58,3	59,0	57,5	53,8	54,6	52,9
35 - 39	53,5	54,8	52,1	53,8	55,9	51,8	54,5	56,5	52,2	52,7	53,2	52,2
40 - 44	52,1	52,6	51,5	52,3	53,6	51,0	53,5	53,7	53,3	51,1	51,5	50,7
45 - 49	50,6	50,5	50,7	51,1	50,9	51,3	52,2	52,4	52,0	49,4	49,2	49,7
50 - 54	50,5	50,1	51,0	53,6	54,1	53,0	51,7	51,0	52,5	48,3	47,6	49,1
55 - 59	50,1	48,1	52,6	52,1	50,8	53,3	51,3	50,3	52,6	48,5	45,5	52,2
60 - 64	51,6	48,0	56,2	51,9	47,7	55,9	53,7	51,2	57,6	50,1	46,0	55,6
65 - 69	52,7	49,3	57,1	52,3	48,3	56,9	54,0	50,3	59,3	52,0	49,0	55,8
70 - 74	56,3	50,7	63,7	56,7	52,7	61,2	58,1	52,4	66,2	55,0	48,6	63,3
75 - 79	62,0	56,1	69,5	68,8	64,2	72,7	62,2	55,2	73,3	58,5	53,5	65,1
80 - 84	69,2	62,5	77,8	73,1	64,9	80,4	68,1	63,9	75,6	68,1	60,5	77,6
85 Y MÁS	79,2	73,5	85,4	81,3	75,4	85,8	82,5	79,2	86,5	75,7	69,2	84,4

GRÁFICO 3.4 COSTA RICA: PORCENTAJE DE ABSTENCIONISMO, POR ZONA, SEGÚN PROVINCIA, REFERÉNDUM SOBRE EL TLC ^{1/}, 7 DE OCTUBRE 2007

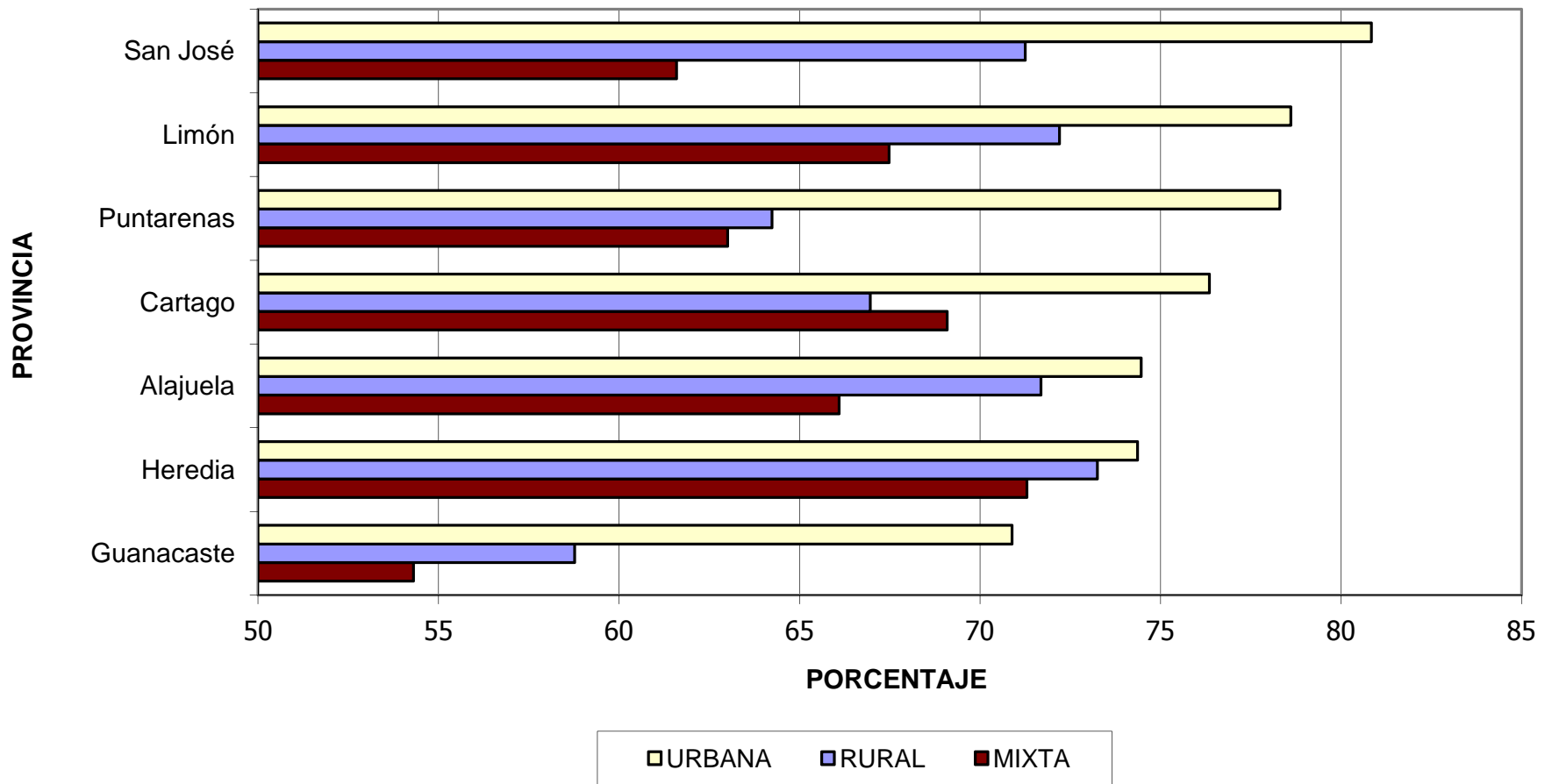

^{1/} Tratado de Libre Comercio República Dominicana, Centroamérica y Estados Unidos.

FUENTE: Tribunal Supremo de Elecciones.

Capítulo IV

Comparación
Referéndum 2007 y
Elecciones Febrero 2006

**CUADRO 4.1 COSTA RICA: ELECTORADO REFERÉNDUM SOBRE EL TLC ^{1/}. SEGÚN SEXO
Y DISTRIBUCIÓN EN ELECCIONES PRESIDENCIALES FEBRERO 2006
(CIFRAS ABSOLUTAS Y RELATIVAS)**

SEXO Y DISTRIBUCIÓN EN ELECCIONES FEBRERO 2006	ELECTORADO REFERÉNDUM 2007				
	TOTAL	VOTANTES		ABSTENCIONISTAS	
		ABS	%	ABS	%
TOTAL	2 654 627	1 572 684	100,0	1 081 943	100,0
VOTANTES	1 646 710	1 241 314	78,9	405 396	37,5
ABSTENCIONISTAS	859 181	249 089	15,8	610 092	56,4
NO INSCRITOS(AS)	148 736	82 281	5,2	66 455	6,1
HOMBRES	1 327 606	768 120	100,0	559 486	100,0
VOTANTES	780 979	590 064	76,8	190 915	34,1
ABSTENCIONISTAS	471 747	137 605	17,9	334 142	59,7
NO INSCRITOS(AS)	74 880	40 451	5,3	34 429	6,2
MUJERES	1 327 021	804 564	100,0	522 457	100,0
VOTANTES	865 731	651 250	80,9	214 481	41,1
ABSTENCIONISTAS	387 434	111 484	13,9	275 950	52,8
NO INSCRITOS(AS)	73 856	41 830	5,2	32 026	6,1

^{1/} Tratado de Libre Comercio República Dominicana, Centroamérica y Estados Unidos.

GRÁFICO 4.1
COSTA RICA: VOTOS RECIBIDOS Y ABSTENCIONISMO PARA REFERÉNDUM
SOBRE EL TLC ^{1/}, POR DISTRIBUCIÓN DE ABSTENCIONISTAS
EN ELECCIONES FEBRERO 2006

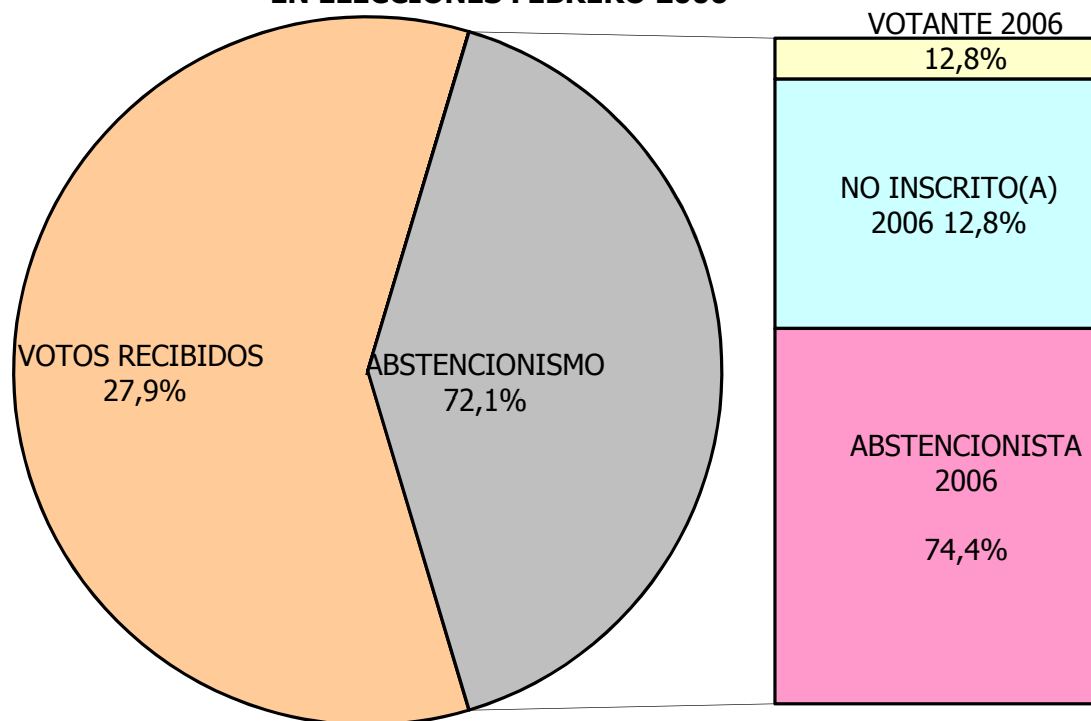

^{1/} Tratado de Libre Comercio República Dominicana, Centroamérica y Estados Unidos.

FUENTE: Tribunal Supremo de Elecciones.

**CUADRO 4.2 COSTA RICA: ELECTORADO REFERÉNDUM SOBRE EL TLC ^{1/}, SEGÚN ZONA
Y DISTRIBUCIÓN EN ELECCIONES PRESIDENCIALES FEBRERO 2006
(CIFRAS ABSOLUTAS Y RELATIVAS)**

ZONA Y DISTRIBUCIÓN EN ELECCIONES FEBRERO 2006	ELECTORADO REFERÉNDUM 2007				
	TOTAL	VOTANTES		ABSTENCIONISTAS	
		ABS	%	ABS	%
TOTAL	2 654 627	1 572 684	100,0	1 081 943	100,0
VOTANTES	1 646 710	1 241 314	78,9	405 396	37,5
ABSTENCIONISTAS	859 181	249 089	15,8	610 092	56,4
NO INSCRITOS(AS)	148 736	82 281	5,2	66 455	6,1
URBANA	1 185 962	749 456	100,0	436 506	40,3
VOTANTES	765 565	606 186	80,9	159 379	36,5
ABSTENCIONISTAS	360 292	107 691	14,4	252 601	57,9
NO INSCRITOS(AS)	60 105	35 579	4,7	24 526	5,6
RURAL	601 338	327 590	100,0	273 748	100,0
VOTANTES	355 645	250 013	76,3	105 632	38,6
ABSTENCIONISTAS	208 353	58 359	17,8	149 994	54,8
NO INSCRITOS(AS)	37 340	19 218	5,9	18 122	6,6
MIXTA	867 327	495 638	100,0	371 689	100,0
VOTANTES	525 500	385 115	77,7	140 385	37,8
ABSTENCIONISTAS	290 536	83 039	16,8	207 497	55,8
NO INSCRITOS(AS)	51 291	27 484	5,5	23 807	6,4

**CUADRO 4.3 COSTA RICA: ELECTORADO REFERÉNDUM SOBRE EL TLC ^{1/}. SEGÚN GRUPOS DE EDAD
Y DISTRIBUCIÓN EN ELECCIONES PRESIDENCIALES FEBRERO 2006
(CIFRAS ABSOLUTAS Y RELATIVAS)**

GRUPOS DE EDAD Y DISTRIBUCIÓN EN ELECCIONES FEBRERO 2006	ELECTORADO REFERÉNDUM 2007				
	TOTAL	VOTANTES		ABSTENCIONISTAS	
		ABS	%	ABS	%
TOTAL	2 654 627	1 572 684	100,0	1 081 943	100,0
VOTANTES	1 646 710	1 241 314	78,9	405 396	37,5
ABSTENCIONISTAS	859 181	249 089	15,8	610 092	56,4
NO INSCRITOS(AS)	148 736	82 281	5,2	66 455	6,1
MENOS DE 20	135 652	81 203	100,0	54 449	100,0
VOTANTES	6 424	4 856	6,0	1 568	2,9
ABSTENCIONISTAS	2 055	690	0,8	1 365	2,5
NO INSCRITOS(AS)	127 173	75 657	93,2	51 516	94,6
20 - 29	717 794	408 668	503,3	309 126	567,7
VOTANTES	445 624	326 069	401,5	119 555	219,6
ABSTENCIONISTAS	264 668	80 384	99,0	184 284	338,5
NO INSCRITOS(AS)	7 502	2 215	2,7	5 287	9,7
30 - 39	550 643	325 734	100,0	224 909	100,0
VOTANTES	353 275	267 500	82,1	85 775	38,1
ABSTENCIONISTAS	193 945	57 121	17,5	136 824	60,8
NO INSCRITOS(AS)	3 423	1 113	0,3	2 310	1,0
40 - 49	526 080	326 637	100,0	199 443	100,0
VOTANTES	355 036	275 606	84,4	79 430	39,8
ABSTENCIONISTAS	167 697	49 993	15,3	117 704	59,0
NO INSCRITOS(AS)	3 347	1 038	0,3	2 309	1,2
50 - 59	352 516	221 936	100	130 580	100
VOTANTES	242 465	189 189	85,2	53 276	40,8
ABSTENCIONISTAS	107 357	31 854	14,4	75 503	57,8
NO INSCRITOS(AS)	2 694	893	0,4	1 801	1,4
60 - 69	198 415	121 768	100,0	76 647	100
VOTANTES	135 399	103 737	85,2	31 662	41,3
ABSTENCIONISTAS	60 946	17 334	14,2	43 612	56,9
NO INSCRITOS(AS)	2 070	697	0,6	1 373	1,8

**CUADRO 4.3 COSTA RICA: ELECTORADO REFERÉNDUM SOBRE EL TLC ^{1/}. SEGÚN GRUPOS DE EDAD
Y DISTRIBUCIÓN EN ELECCIONES PRESIDENCIALES FEBRERO 2006
(CIFRAS ABSOLUTAS Y RELATIVAS)**

GRUPOS DE EDAD Y DISTRIBUCIÓN EN ELECCIONES FEBRERO 2006	ELECTORADO REFERÉNDUM 2007				
	TOTAL	VOTANTES		ABSTENCIONISTAS	
		ABS	%	ABS	%
70 - 79	115 868	64 314	100,0	51 554	100,0
VOTANTES	76 630	55 276	85,9	21 354	41,4
ABSTENCIONISTAS	37 941	8 614	13,4	29 327	56,9
NO INSCRITOS(AS)	1 297	424	0,7	873	1,7
80 Y MÁS	57 659	22 424	34,9	35 235	68,3
VOTANTES	31 857	19 081	29,7	12 776	24,8
ABSTENCIONISTAS	24 572	3 099	4,8	21 473	41,7
NO INSCRITOS(AS)	1 230	244	0,4	986	1,9

GRÁFICO 4.2
COSTA RICA: RELACIÓN ENTRE EL ABSTENCIONISMO Y
EL ÍNDICE DE DESARROLLO SOCIAL, SEGÚN CANTÓN
REFERÉNDUM SOBRE EL TLC ^{1/}, 7 DE OCTUBRE 2007

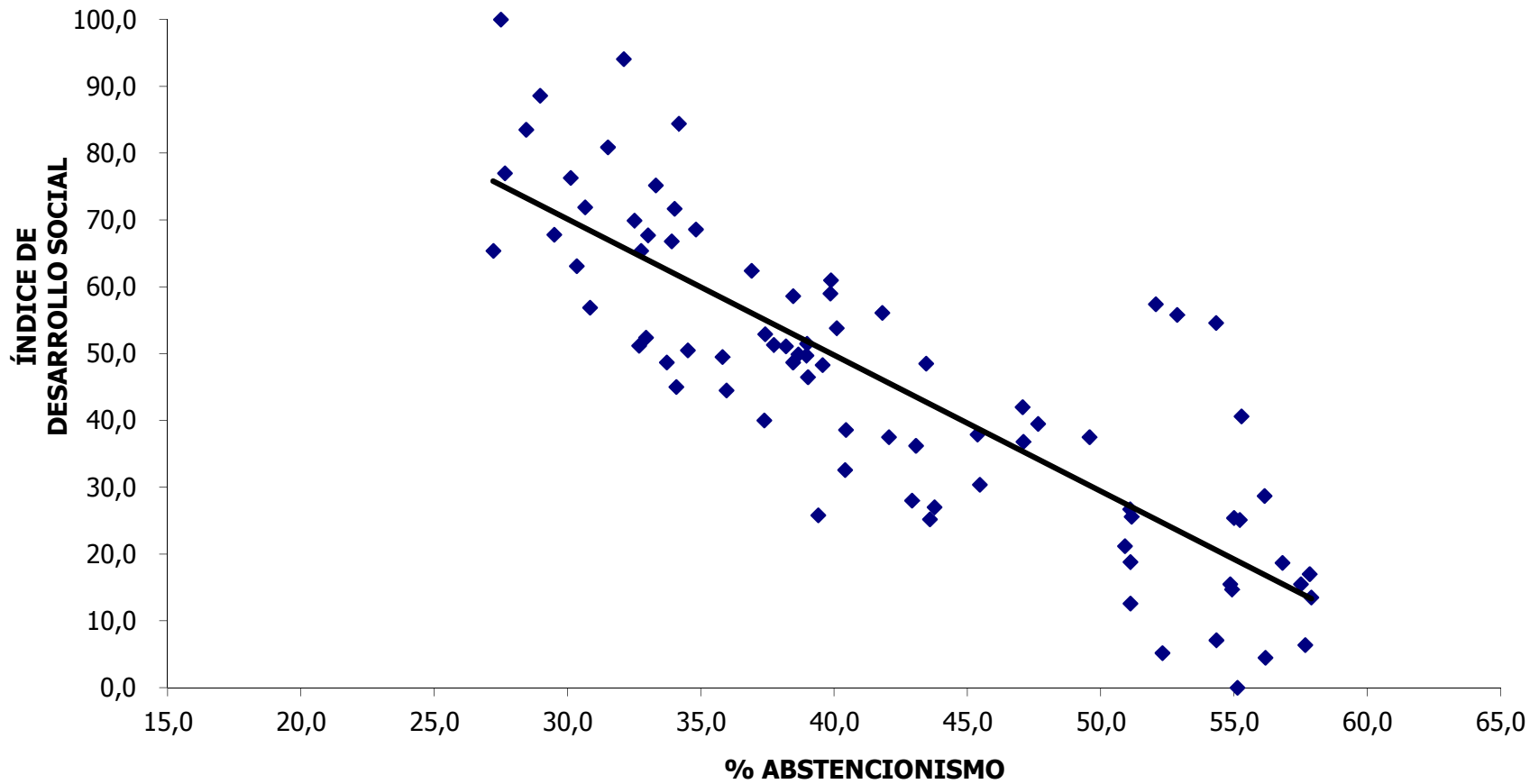

^{1/} Tratado de Libre Comercio República Dominicana, Centroamérica y Estados Unidos.

FUENTE: Tribunal Supremo de Elecciones, Ministerio de Planificación y Política Económica - Índice de Desarrollo Social 2007.